



ESTADO DA PARAÍBA
PREFEITURA MUNICIPAL DE UIRAÚNA
COMISSÃO PERMANENTE DE LICITAÇÃO

EDITAL - Licitação

PROCESSO ADMINISTRATIVO Nº 230425TP00007

LICITAÇÃO Nº. 00007/2023

MODALIDADE: TOMADA DE PREÇOS

TIPO: MENOR PREÇO POR LOTE

LEGISLAÇÃO: LEI 8.666/1993

Órgão Realizador do Certame:

PREFEITURA MUNICIPAL DE UIRAUNA

RUA SILVESTRE CLAUDINO, S/N - CENTRO - UIRAÚNA - PB.

CEP: 58915-000 - E-mail: cpl.uirauna@gmail.com - Tel.: (83) 31421530.

O Órgão Realizador do Certame acima qualificado, inscrito no CNPJ 08.924.078/0001-04, doravante **denominado simplesmente ORC**, torna público para conhecimento de quantos possam interessar que fará realizar através da Comissão Permanente de Licitação, doravante denominada simplesmente Comissão, as 08:30 horas do dia 18 de Maio de 2023 no endereço acima indicado, licitação na modalidade Tomada de Preços nº. 00007/2023, tipo menor preço, e sob o regime de empreitada por preço global; tudo de acordo com este instrumento e em observância a Lei Federal nº 8.666, de 21 de Junho de 1993; Lei Complementar nº 123, de 14 de Dezembro de 2006; e legislação pertinente, consideradas as alterações posteriores das referidas normas; conforme os critérios e procedimentos a seguir definidos, objetivando obter a melhor proposta para: CONTRATAÇÃO DE EMPRESA DE ENGENHARIA CIVIL PARA EXECUTAR OS SERVIÇOS DE PAVIMENTAÇÃO EM PARALELEPÍPEDOS DO MUNICÍPIO DE UIRAÚNA - PB, EM 3 LOTES CORRESPONDENDO AOS CONVÊNIOS 912838-2021; 924854-2021; 913678-2021.

1.0.DO OBJETO

1.1.Constitui objeto da presente licitação: CONTRATAÇÃO DE EMPRESA DE ENGENHARIA CIVIL PARA EXECUTAR OS SERVIÇOS DE PAVIMENTAÇÃO EM PARALELEPÍPEDOS DO MUNICÍPIO DE UIRAÚNA - PB, EM 3 LOTES CORRESPONDENDO AOS CONVÊNIOS 912838-2021; 924854-2021; 913678-2021.

1.2.As especificações do objeto ora licitado, encontram-se devidamente detalhadas no correspondente Termo de Referência - Anexo I deste Instrumento.

1.3.A contratação acima descrita, que será processada nos termos deste instrumento convocatório, especificações técnicas e informações complementares que o acompanham, quando for o caso, justifica-se: A contratação acima descrita está sendo solicitada, nos termos das especificações técnicas e informações complementares que o acompanham, quando for o caso, motivada: Uiraúna é um município brasileiro do estado da Paraíba localizado na Região Geográfica Imediata de Sousa. As vias urbanas não pavimentadas estão sujeitas a degradação, tanto por meio das chuvas como dos veículos motorizados e não motorizados que trafegam pela área. A dificuldade de locomoção dos moradores ocasionada pela má qualidade do piso natural que dependendo do período do ano se torna intransitável com acúmulo de água, lixo e o crescimento de vegetação rasteira, justificam assim necessidade da execução da obra. Ações que minimizem tal problema surgem como uma solução para melhorar a paisagem urbana do município, além de garantir melhores acessos a diversas localidades do Município. Estas melhorias ajudarão, também a diminuir o índice de doenças transmissíveis através de meios hídricos durante o período chuvoso ou pelo acúmulo de poeira verificada durante o período seco. Face ao exposto, a Prefeitura Municipal de Uiraúna - PB vem propor a implantação de Pavimentação em PAVIMENTAÇÃO EM PARALELEPÍPEDO E DRENAGEM EM DIVERSAS RUAS DO MUNICÍPIO DE UIRAÚNA - PB.

1.4.Salienta-se que na referida contratação, não será concedido o tratamento diferenciado e simplificado para as Microempresas e Empresas de Pequeno Porte, nos termos das disposições contidas no Art. 47, da Lei Complementar nº 123/2006, por não enquadrar-se nas hipóteses dos incisos I e III, do Art. 48, como também, não ser oportuno aplicar a exigência facultada no inciso II, do mesmo artigo, visto estarem presentes, isolada ou simultaneamente, as situações previstas no inciso III, do Art. 49, todos do referido diploma legal. Fica, no entanto, assegurado a ME e EPP o tratamento diferenciado e simplificado previsto nos demais Artigos do Capítulo V, Seção I, da Lei nº. 123/06.

2.0.DO LOCAL E DATA E DA IMPUGNAÇÃO DO EDITAL

2.1.Os envelopes contendo a documentação relativa à habilitação e a proposta de preços para execução do objeto desta licitação, deverão ser entregues à Comissão até as 08:30 horas do dia 18 de Maio de 2023, no endereço constante do preâmbulo deste instrumento. Neste mesmo local, data e horário será realizada a sessão pública para abertura dos referidos envelopes.

2.2.Informações ou esclarecimentos sobre esta licitação, serão prestados nos horários normais de expediente: das 08:00 as 12:00 horas. E-mail: cpl.uirauna@gmail.com.

2.3. Qualquer cidadão é parte legítima para impugnar o ato convocatório deste certame por irregularidade na aplicação da Lei 8.666/93 e legislação pertinente, devendo protocolar o pedido, por escrito e dirigida a Comissão, até 05 (cinco) dias úteis antes da data fixada para a abertura dos envelopes de habilitação.

2.4. Caberá à Comissão, auxiliada pelos setores responsáveis pela elaboração deste ato convocatório e seus anexos, julgar e responder à impugnação em até 03 (três) dias úteis, considerados da data em que foi devidamente recebido o pedido.

2.5. Decairá do direito de impugnar os termos do ato convocatório deste certame perante a administração o licitante que não o fizer, por escrito e dirigida a Comissão, até o segundo dia útil que anteceder a abertura dos envelopes com as propostas, as falhas ou irregularidades que o viciariam, hipótese em que tal comunicação não terá efeito de recurso.

2.6. A respectiva impugnação será apresentada da seguinte forma:

2.6.1. Protocolizando o original, nos horários de expediente acima indicados, exclusivamente no seguinte endereço: , - - Uiraúna - PB.

3.0. DOS ELEMENTOS PARA LICITAÇÃO

3.1. Aos participantes, serão fornecidos os seguintes elementos:

3.1.1. ANEXO I - TERMO DE REFERÊNCIA - ESPECIFICAÇÕES;

3.1.2. ANEXO II - MODELOS DE DECLARAÇÕES;

3.1.3. ANEXO III - MODELO DO TERMO DE RENÚNCIA;

3.1.4. ANEXO IV - MINUTA DO CONTRATO.

3.2. A obtenção do Edital poderá ser feita da seguinte forma:

3.2.1. Junto a Comissão: gratuitamente; e

3.2.2. Pelos sites: www.uirauna.pb.gov.br; www.tce.pb.gov.br.

4.0. DO SUPORTE LEGAL

4.1. Esta licitação reger-se-á pela Lei Federal nº 8.666, de 21 de Junho de 1993; Lei Complementar nº 123, de 14 de Dezembro de 2006; e legislação pertinente, consideradas as alterações posteriores das referidas normas; que ficam fazendo partes integrantes deste instrumento, independente de transcrição.

5.0. DO PRAZO E DOTAÇÃO

5.1. O prazo máximo para a execução do objeto ora licitado, conforme suas características e as necessidades do ORC, e que admite prorrogação nos casos previstos pela Lei 8.666/93, está abaixo indicado e será considerado a partir da emissão da Ordem de Serviço:

Início: 3 (três) dias;

Conclusão: 60 (sessenta) dias.

5.2. O prazo de vigência do correspondente contrato será determinado: 12 (doze) meses, considerado da data de sua assinatura.

5.3. As despesas decorrentes do objeto deste certame, correrão por conta da seguinte dotação:

Recursos Próprios do Município de Uiraúna:

20.700 SECRETARIA MUNIC. DE INFRA-ESTRUTURA

15 451 1006 1004 PAVIMENTACAO DE RUAS E AVENIDAS

15 451 1006 1019 PAVIMENTAÇÃO DE RUAS E AVENIDAS

15 451 1006 1021 PAVIMENTAÇÃO DE ESTRADAS VICINAIS NO MUNICIPIO DE UIRAUNA

4490.51 99 OBRAS E INSTALAÇÕES

15001000 Recursos Livres (Ordinário)

17000000 Outras Transferências de Convênios ou Instrumentos Congêneres da União

CONVÊNIOS 912838-2021; 924854-2021; 913678-2021.

6.0. DAS CONDIÇÕES DE PARTICIPAÇÃO

6.1. Poderão participar deste certame, os licitantes devidamente cadastrados no ORC ou que atenderem a todas as condições para cadastramento até o terceiro dia anterior à data prevista para o recebimento das propostas, cuja regularidade será observada, em qualquer das hipóteses, exclusivamente mediante apresentação do Certificado de Inscrição de Fornecedores e Prestadores de Serviços, ou equivalente na forma da lei, fornecido pelo ORC, em plena validade:

6.1.1. Ao requerer inscrição no referido cadastro, ou atualização deste, a qualquer tempo, o interessado fornecerá os elementos necessários à satisfação das exigências dos Incisos I e IV, do Art. 27, da Lei 8.666/93.

6.2. Os proponentes deverão entregar a Comissão, no prazo determinado, dois envelopes fechados indicando, respectivamente, DOCUMENTAÇÃO e PROPOSTA DE PREÇOS, devidamente identificados nos termos definidos neste instrumento convocatório.

6.3. A participação neste certame é aberta a quaisquer interessados, inclusive as Microempresas, Empresas de Pequeno Porte e Equiparados, nos termos da legislação vigente.

6.4. Não poderão participar os interessados que se encontrem sob o regime falimentar, empresas estrangeiras que não funcionem no país, nem aqueles que tenham sido declarados inidôneos para licitar ou contratar com a Administração Pública ou que estejam cumprindo a sanção de suspensão do direito de licitar e contratar com o ORC.

6.5. Os licitantes que desejarem enviar seus envelopes Documentação e Proposta de Preços via postal - com Aviso de Recebimento AR -, deverão remetê-los em tempo hábil ao endereço constante do preâmbulo deste instrumento, aos cuidados do Presidente da Comissão - Rikelmy Barbosa Silva. Não sendo rigorosamente observadas as exigências deste item, os respectivos envelopes não serão aceitos e o licitante, portanto, desconsiderado para efeito de participação no certame.

6.6. Quando observada a ocorrência da entrega apenas dos envelopes junto a Comissão, sem a permanência de representante credenciado na respectiva sessão pública, é facultado ao licitante, não sendo condição para sua habilitação, a inclusão no envelope Documentação, da declaração

expressa de renunciar ao direito de interpor recurso e ao prazo correspondente relativo à Fase de Habilitação, concordando com o prosseguimento do certame, previsto no Art. 43, III, da Lei 8.666/93, conforme modelo - Anexo III.

6.7.É vedada à participação em consórcio.

6.8.CONDIÇÕES ESPECÍFICAS: O licitante deverá atender aos requisitos abaixo e os respectivos comprovantes, obrigatoriamente, integrarão os elementos do envelope DOCUMENTAÇÃO:

6.8.1.Comprovação de capacidade técnico-profissional, feita através de atestado fornecido por pessoa jurídica de direito público ou privado **em nome do Responsável Técnico** designado pelo licitante, devidamente registrado junto a entidade profissional competente, demonstrando a execução de serviços com características semelhantes à parcela mais relevante do objeto da presente licitação, abaixo discriminada. O referido atestado só será aceito se acompanhado da correspondente Certidão de Acervo Técnico - CAT emitida pelo conselho regional de fiscalização profissional competente e da comprovação de que o referido Responsável Técnico designado pertence ao quadro da empresa ou dele fará parte caso seja vencedora do presente certame. Tal comprovação poderá ser feita através da apresentação de qualquer um dos seguintes documentos, a critério do licitante: a) cópia da Carteira de Trabalho e Previdência Social - CTPS assinada ou da ficha de Registro do Empregado; b) instrumento de contrato de prestação de serviços regido pela legislação civil comum, devidamente registrado no registro público, nos termos do Art. 221, da Lei Federal nº 10.406, de 10 de janeiro de 2002; c) ART Cargo-Função ou equivalente, emitido pelo conselho regional de fiscalização profissional competente; d) contrato social, alteração contratual ou equivalente na forma da lei, quando o responsável técnico for sócio da empresa; e) declaração formal assinada pelo responsável técnico designado pelo licitante, detentor do correspondente acervo, contendo obrigatoriamente a identificação da empresa e do signatário, local e data, e basicamente com os seguintes termos: ► "DECLARO sob as penalidades da lei, que autorizei a apresentação do meu acervo para comprovação da capacidade técnico-profissional exigida na Tomada de Preços nº. 00007/2023 e que integrarei o quadro técnico da empresa, ou lhe prestarei serviços para obra específica, caso seja vencedora do referido certame, realizado pela Prefeitura Municipal de Uirauna - PB" ◀. Serão admitidos os atestados referentes à execução de obras ou serviços similares de complexidade tecnológica e operacional equivalente ou superior a: EXECUÇÃO DE PAVIMENTO EM PARALELEPÍEDOS, REJUNTAMENTO COM ARGAMASSA TRAÇO 1:3 (CIMENTO E AREIA). COMPROVADO MEDIANTE APRESENTAÇÃO DA CERTIDÃO ATESTADO DE CAPACIDADE TECNICA DEVIDAMENTE REGISTRADA NO CONSELHO DE CLASSE COMPETENTE..

6.8.1.1.Os licitantes que venham a apresentar o mesmo Responsável Técnico para comprovação da capacidade técnico-profissional serão automaticamente inabilitados.

6.8.2.Comprovação de capacidade técnico-operacional, feita através de atestado fornecido por pessoa jurídica de direito público ou privado **em favor da Empresa**, demonstrando aptidão do licitante por execução de serviços, em características semelhantes à parcela mais relevante do objeto da presente licitação, abaixo indicada. Serão admitidos os atestados referentes à execução de obras ou serviços similares de complexidade tecnológica e operacional equivalente ou superior a: lote 01 EXECUÇÃO DE PAVIMENTO EM PARALELEPÍEDOS, REJUNTAMENTO COM ARGAMASSA TRAÇO 1:3 (CIMENTO E AREIA). 673,28 M² COMPROVADO MEDIANTE APRESENTAÇÃO DA DE ATESTADO DE CAPACIDADE TECNICA EM NOME DA LICITANTE ACOMPANHADO DO RESPECTIVO CAT DEVIDAMENTE REGISTRADA NO CONSELHO DE CLASSE COMPETENTE.

b: lote 02 EXECUÇÃO DE PAVIMENTO EM PARALELEPÍEDOS, REJUNTAMENTO COM ARGAMASSA TRAÇO 1:3 (CIMENTO E AREIA). 1342,98 M² COMPROVADO MEDIANTE APRESENTAÇÃO DA DE ATESTADO DE CAPACIDADE TECNICA EM NOME DA LICITANTE ACOMPANHADO DO RESPECTIVO CAT DEVIDAMENTE REGISTRADA NO CONSELHO DE CLASSE COMPETENTE.

c: lote 03 EXECUÇÃO DE PAVIMENTO EM PARALELEPÍEDOS, REJUNTAMENTO COM ARGAMASSA TRAÇO 1:3 (CIMENTO E AREIA). 924,69 M² COMPROVADO MEDIANTE APRESENTAÇÃO DA DE ATESTADO DE CAPACIDADE TECNICA EM NOME DA LICITANTE ACOMPANHADO DO RESPECTIVO CAT DEVIDAMENTE REGISTRADA NO CONSELHO DE CLASSE COMPETENTE.

7.0.DA REPRESENTAÇÃO E DO CREDENCIAMENTO

7.1.0 licitante deverá se apresentar, para credenciamento junto a Comissão, quando for o caso, através de um representante, com os documentos que o credenciam a participar deste procedimento licitatório. Cada licitante credenciará apenas um representante que será o único admitido a intervir nas fases do certame na forma prevista neste instrumento, podendo ser substituído posteriormente por outro devidamente credenciado.

7.2.Para o credenciamento deverão ser apresentados os seguintes documentos:

7.2.1.Tratando-se do representante legal: o instrumento constitutivo da empresa na forma da Lei, quando for o caso, devidamente registrado no órgão competente, no qual estejam expressos seus poderes para exercer direitos e assumir obrigações em decorrência de tal investidura;

7.2.2.Tratando-se de procurador: a procuração por instrumento público ou particular da qual constem os necessários poderes para firmar declarações, desistir ou apresentar as razões de recurso e praticar todos os demais atos pertinentes ao certame; acompanhada do correspondente instrumento de constituição da empresa, quando for o caso, que comprove os poderes do mandante para a outorga. Na hipótese de procuração seja particular **deverá ser reconhecida a firma em cartório do respectivo signatário.**

7.2.3.0 representante legal e o procurador deverão identificar-se apresentando documento oficial que contenha foto.

7.3.Estes documentos deverão ser entregues a Comissão - antes do início da sessão pública - em original, por qualquer processo de cópia autenticada por cartório competente ou membro da Comissão:

7.3.1.A autenticação dos documentos, quando realizada pela Comissão, deverá acontecer, em até 24 (vinte e quatro) horas antes da abertura do certame.

7.4.A não apresentação ou ainda a incorreção insanável de qualquer dos documentos de credenciamento impedirá a participação ativa do representante do licitante no presente certame. Esta ocorrência não inabilitará sumariamente o concorrente, apenas perderá o direito a manifestar-se nas correspondentes fases do processo licitatório. Para tanto, a Comissão receberá regularmente do referido concorrente seus envelopes, declarações e outros elementos necessários à participação no certame, desde que apresentados na forma definida neste instrumento.

7.5.No momento de abertura da sessão pública, cada licitante, por intermédio do seu representante devidamente credenciado apresentará, em separado de qualquer dos envelopes, a seguinte documentação:

7.5.1.Declaração de Elaboração Independente de Proposta - Anexo II.

7.6.Quando os envelopes Documentação e Proposta de Preços forem enviados via postal, a declaração indicada no item 7.5.1 deverá ser apresentada dentro do envelope Documentação.

8.0.DA HABILITAÇÃO

8.1.Os documentos necessários à habilitação dos licitantes, deverão ser apresentados em 01 (uma) via, dentro de envelope lacrado, contendo as seguintes indicações no anverso:

PREFEITURA MUNICIPAL DE UIRAUNA
DOCUMENTAÇÃO - TOMADA DE PREÇOS N°. 00007/2023
NOME PROPONENTE
ENDEREÇO E CNPJ DO PROPONENTE

O ENVELOPE DOCUMENTAÇÃO deverá conter os seguintes elementos:

8.2.PESSOA JURÍDICA:

8.2.1.Comprovação de regularidade relativa ao Fundo de Garantia por Tempo de Serviço - FGTS, apresentando o respectivo Certificado de Regularidade fornecida pela Caixa Econômica Federal.

8.2.2.Prova de inexistência de débitos inadimplidos perante a Justiça do Trabalho, mediante a apresentação de Certidão Negativa de Débitos Trabalhistas CNDT, nos termos do Título VII-A da Consolidação das Leis do Trabalho, aprovada pelo Decreto-Lei nº 5.452, de 1º de maio de 1943.

8.2.3.Declaração do licitante: de cumprimento do disposto no Art. 7º, Inciso XXXIII, da Constituição Federal - Art. 27, Inciso V, da Lei 8.666/93; de superveniência de fato impeditivo no que diz respeito à participação na licitação; e de submeter-se a todas as cláusulas e condições do presente instrumento convocatório, conforme modelo - Anexo II.

8.2.4.Termo de Renúncia, caso o participante envie apenas seus envelopes, sem representante credenciado e desejar renunciar ao direito de interpor recurso e ao prazo respectivo relativo à Fase de Habilitação, concordando com o prosseguimento do certame licitatório, conforme modelo - Anexo III.

8.2.5.Certidão negativa de falência ou concordata expedida pelo distribuidor da sede do licitante, no máximo 30 (trinta) dias da data prevista para abertura das propostas.

8.2.6.Registro ou inscrição, em compatibilidade com o objeto do presente certame, do licitante e seus responsáveis técnicos, quando for o caso, frente ao conselho regional de fiscalização profissional competente, da região da sede do licitante.

8.2.7.Comprovação de cadastramento nos termos do item 6.1 deste instrumento.

8.2.8.Prova de inscrição no Cadastro Nacional de Pessoa Jurídica - CNPJ.

8.2.9.Prova de inscrição no cadastro de contribuintes estadual ou municipal, relativo à sede do licitante.

8.2.10.Ato constitutivo, estatuto ou contrato social em vigor, devidamente registrado, em se tratando de sociedades comerciais, e, no caso de sociedades por ações, acompanhado de documentos de eleição de seus administradores. Inscrição do ato constitutivo, no caso de sociedades civis, acompanhada de prova de diretoria em exercício. Decreto de autorização, em se tratando de empresa ou sociedade estrangeira em funcionamento no País, e ato de registro ou autorização para funcionamento expedido pelo órgão competente, quando a atividade assim o exigir. Registro comercial, no caso de empresa individual. Estas exigências não se aplicam ao licitante que, quando da etapa de credenciamento no certame, já tenha apresentado de forma regular nos termos do presente instrumento convocatório, a referida documentação solicitada neste subitem.

8.2.11.Balanço patrimonial e demonstrações contábeis do último exercício social, já exigíveis e apresentados na forma da lei, com indicação das páginas correspondentes do livro diário em que o mesmo se encontra, bem como apresentação dos competentes termos de abertura e encerramento, assinados por profissional habilitado e devidamente registrados na junta comercial competente, vedada a sua substituição por balancetes ou balanços provisórios. Tratando-se de empresa constituída há menos de um ano, ou aquela que ainda não tenha realizado o fechamento do seu primeiro ano de existência no prazo legal, poderá apresentar o Balaço de Abertura assinado por profissional habilitado e devidamente registrado na junta comercial competente.

8.2.12.Regularidade para com a Fazenda Federal - Certidão Negativa de Débitos Relativos aos Tributos Federais e à Dívida Ativa da União.

8.2.13.Certidões negativas das Fazendas Estadual e Municipal da sede do licitante, ou outro equivalente, na forma da lei.

8.3.Documentação específica:

8.3.1.Comprovação de capacidade técnico-profissional - item 6.8.1.

8.3.2.Comprovação de capacidade técnico-operacional - item 6.8.2.

8.3.3.Comprovação de que o licitante se enquadra nos termos do Art. 3º da Lei 123/06, se for o caso, sendo considerado microempresa ou empresa de pequeno porte e recebendo, portanto,

tratamento diferenciado e simplificando na forma definida pela legislação vigente. Tal comprovação poderá ser feita através da apresentação de qualquer um dos seguintes documentos, a critério do licitante: a) declaração expressa formalmente assinada pelo profissional da área contábil, devidamente habilitado; b) certidão simplificada emitida pela junta comercial da sede do licitante ou equivalente, na forma da legislação pertinente. A ausência da referida declaração ou certidão simplificada, apenas neste caso para comprovação do enquadramento na forma da legislação vigente, não é suficiente motivo para a inabilitação do licitante, apenas perderá, durante o presente certame, o direito ao tratamento diferenciado e simplificado dispensado a ME ou EPP, previstos na Lei 123/06:

8.3.3.1.A Comissão poderá promover diligência, na forma do Art. 43, § 3º, da Lei 8.666/93, destinada a esclarecer se o licitante é, de fato e de direito, considerado microempresa ou empresa de pequeno porte.

8.4.Os documentos de Habilitação deverão ser organizados na ordem descrita neste instrumento, precedidos por um índice correspondente, podendo ser apresentados em original, por qualquer processo de cópia autenticada por cartório competente, membro da Comissão ou publicação em órgão da imprensa oficial, quando for o caso. Estando perfeitamente legíveis, sem conter borrões, rasuras, emendas ou entrelinhas, dentro do prazo de validade, e encerrados em envelope devidamente lacrado e indevassável. Por ser apenas uma formalidade que visa facilitar os trabalhos, a ausência do referido índice não inabilitará o licitante.

8.5.A falta de qualquer documento exigido, o seu vencimento, a ausência das cópias devidamente autenticadas ou das vias originais para autenticação pela Comissão ou da publicação em órgão na imprensa oficial, a apresentação de documentos de habilitação fora do envelope específico, tornará o respectivo licitante inabilitado. Quando o documento for obtido via Internet sua legalidade será comprovada nos endereços eletrônicos correspondentes. Poderá ser utilizada, a critério da Comissão, a documentação cadastral de fornecedor, constante dos arquivos do ORC, para comprovação da autenticidade de elementos apresentados pelo licitante, quando for o caso.

8.6.A autenticação dos documentos, quando realizada pela Comissão, deverá acontecer, em até 24 (vinte e quatro) horas antes da abertura do certame.

9.0.DA PROPOSTA

9.1.A proposta deverá ser apresentada em 01(uma) via, dentro de envelope lacrado, contendo as seguintes indicações no anverso:

PREFEITURA MUNICIPAL DE UIRAUNA
PROPOSTA DE PREÇOS - TOMADA DE PREÇOS N°. 00007/2023
NOME DO PROPONENTE
ENDEREÇO E CNPJ DO PROPONENTE

O ENVELOPE PROPOSTA DE PREÇOS deverá conter os seguintes elementos:

9.2.Proposta elaborada em consonância com o respectivo projeto e as especificações constantes deste instrumento e seus elementos - Anexo I -, em papel timbrado da empresa, quando for o caso, assinada por seu representante legal, contendo no correspondente LOTE cotado: discriminação, quantidade e valores unitário e total expressos em algarismos, acompanhada de:

9.2.1.Planilha de quantitativos e preços; e

9.2.2.Cronograma físico-financeiro compatível com o prazo de execução dos serviços.

9.3.Será cotado um único preço para cada item que compõem o lote, com a utilização de duas casas decimais. Indicação em contrário está sujeita a correção observando-se os seguintes critérios:

9.3.1.Falta de dígitos: serão acrescentados zeros;

9.3.2.Excesso de dígitos: sendo o primeiro dígito excedente menor que 5, todo o excesso será suprimido, caso contrário haverá o arredondamento do dígito anterior para mais e os demais itens excedentes suprimidos.

9.4.A Planilha de quantitativos e preços e o Cronograma físico-financeiro, deverão ser assinados por Responsável Técnico da empresa. Propostas que apresentem o mesmo Responsável Técnico serão desclassificadas.

9.5.A proposta deverá ser redigida em língua portuguesa e em moeda nacional, elaborada com clareza, sem alternativas, rasuras, emendas e/ou entrelinhas. Suas folhas rubricadas e a última datada e assinada pelo responsável, com indicação: do valor total da proposta em algarismos, dos prazos de entrega ou execução, das condições de pagamento, da sua validade que não poderá ser inferior a 60 dias, e outras informações e observações pertinentes que o licitante julgar necessárias.

9.6.Existindo discrepância entre o preço unitário e o valor total, resultado da multiplicação do preço unitário pela quantidade, o preço unitário prevalecerá.

9.7.Fica estabelecido que havendo divergência de preços unitários para um mesmo produto ou serviço, prevalecerá o de menor valor.

9.8.No caso de alteração necessária da proposta feita pela Comissão, decorrente exclusivamente de incorreções na unidade de medida utilizada, observada a devida proporcionalidade, bem como na multiplicação e/ou soma de valores, prevalecerá o valor corrigido.

9.9.A não indicação na proposta dos prazos de entrega ou execução, das condições de pagamento ou de sua validade, ficará subentendido que o licitante aceitou integralmente as disposições do ato convocatório e, portanto, serão consideradas as determinações nele contidas para as referidas exigências não sendo suficiente motivo para a desclassificação da proposta.

9.10.É facultado ao licitante, apresentar a proposta no próprio modelo fornecido pelo ORC, desde que esteja devidamente preenchido.

9.11.Será desclassificada a proposta que deixar de atender as disposições deste instrumento.

9.12.Quaisquer tributos, custos e despesas direta ou indiretas omitidos nas propostas ou incorretamente cotados, serão considerados como inclusos nos preços, dedução direto na fonte de pagamento no valor 2% do valor conforme a lei nº 758/13 - PROGRAMA MUNICIPAL NOSSO NEGÓCIO não sendo considerados pelos pleitos de acréscimos a esses ou qualquer título, devendo os respectivos bens ser fornecidos a PMU sem ônus adicionais

10.0.DO CRITÉRIO PARA JULGAMENTO

10.1.Será declarado vencedor deste certame o licitante que, atendidas todas as exigências do presente instrumento, apresentar proposta com menor valor global no correspondente lote cotado, relacionado no Anexo I - Termo de Referência -, na coluna código.

10.2.Havendo igualdade de valores entre duas ou mais propostas, e após obedecido o disposto nos Arts. 44 e 45 da Lei Complementar 123/06 e no Art. 3º, § 2º, da Lei 8.666/93, a classificação se fará através de sorteio.

10.3.Na presente licitação será assegurada, como critério de desempate, preferência de contratação para as microempresas e empresas de pequeno porte.

10.4.Para efeito do disposto neste instrumento, entende-se por empate aquelas situações em que as propostas apresentadas pelas microempresas e empresas de pequeno porte sejam iguais ou até 10% (dez por cento) superiores à proposta mais bem classificada.

10.5.Ocorrendo a situação de empate conforme acima definida, proceder-se-á da seguinte forma:

10.5.1.A microempresa ou empresa de pequeno porte mais bem classificada poderá apresentar proposta de preço inferior àquela considerada vencedora do certame, situação em que será adjudicado em seu favor o objeto licitado;

10.5.2.Não ocorrendo a contratação da microempresa ou empresa de pequeno porte, na forma do item anterior, serão convocadas as demais remanescentes que por ventura se enquadrem na situação de empate acima definida, na ordem de classificação, para exercício do mesmo direito;

10.5.3.No caso de equivalência de valores apresentados pelas microempresas e empresas de pequeno porte que se encontrem no intervalo estabelecido como situação de empate, será realizado sorteio entre elas para que se identifique aquela que primeiro poderá apresentar melhor oferta.

10.6.Na hipótese de não-contratação nos termos acima previstos, em que foi observada a situação de empate e assegurado o tratamento diferenciado a microempresa e empresa de pequeno porte, o objeto licitado será adjudicado em favor da proposta originalmente vencedora do certame.

10.7.A situação de empate, na forma acima definida, somente se aplicará quando a melhor oferta inicial não tiver sido apresentada por microempresa ou empresa de pequeno porte.

11.0.DA ORDEM DOS TRABALHOS

11.1.Para o recebimento dos envelopes e início dos trabalhos será observada uma tolerância de 15 (quinze) minutos após o horário fixado. Encerrado o prazo para recebimento dos envelopes, nenhum outro será aceito.

11.2.Declarada aberta à sessão pública pelo Presidente, será efetuado o devido credenciamento dos interessados. Somente participará ativamente da reunião um representante de cada licitante, podendo, no entanto, ser assistida por qualquer pessoa que se interessar.

11.3.O não comparecimento do representante de qualquer dos licitantes não impedirá a efetivação da reunião, sendo que, a simples participação neste certame implica na total aceitação de todas as condições estabelecidas neste Instrumento Convocatório e seus anexos.

11.4.Em nenhuma hipótese será concedido prazo para a apresentação de documentação e/ou substituição dos envelopes ou de qualquer elemento exigido e não apresentado na reunião destinada à habilitação.

11.5.A Comissão receberá de cada representante os envelopes Documentação e Proposta de Preços, e rubricará juntamente com os participantes os fechos do segundo.

11.6.Posteriormente abrirá os envelopes Documentação, rubricará o seu conteúdo e solicitará dos licitantes que examinem a documentação neles contidas. Quaisquer impugnações levantadas deverão ser comunicadas a Comissão, que as consignará na Ata de reunião.

11.7.Prosseguindo os trabalhos, a Comissão analisará os documentos e as impugnações porventura formuladas pelos licitantes, dando-lhes ciência, em seguida, do resultado da Fase de Habilitação. Entretanto, se assim julgar necessário, poderá divulgar o resultado numa nova reunião, registrando-se na Ata, ou mediante publicação na imprensa oficial ou ainda emitindo aviso por escrito, observada, nestes casos, a devida antecedência necessária - não inferior a 48 (quarenta e oito) horas.

11.8.Ocorrendo à desistência expressa dos licitantes ao direito de recorrer na Fase de Habilitação, conforme previsto no Art. 43, III, da Lei 8.666/93, na mesma sessão poderá haver a abertura dos envelopes Propostas, caso contrário será marcada nova data, com observância ao prazo recursal estabelecido na legislação pertinente.

11.9.O envelope Proposta de Preços, devidamente fechado e lacrado, será devolvido ao licitante inabilitado, desde que não tenha havido recurso ou após sua denegação.

11.10.Encerrada a Fase de Habilitação e observados os ditames deste instrumento, a Comissão procederá então à abertura dos envelopes Proposta de Preços dos proponentes declarados habilitados, rubricará o seu conteúdo e facultará o exame da documentação neles contidas a todos os participantes, os quais poderão efetuar impugnações, devidamente consignadas na Ata de reunião, quando for o caso.

11.11.A Comissão examinará os elementos apresentados, as observações eventualmente apontadas, declarando, em seguida, vencedor o licitante que, atendidas as exigências e considerados os critérios definidos neste instrumento, apresentar proposta mais vantajosa para o ORC.

11.12.Da reunião lavrar-se-á Ata circunstanciada, na qual serão registradas todas as ocorrências e que, ao final, será assinada pela Comissão e licitantes presentes.

11.13.Em decorrência da Lei Complementar 123/06, a comprovação de regularidade fiscal e trabalhista das microempresas e empresas de pequeno porte somente será exigida para efeito de assinatura do contrato, observando-se o seguinte procedimento:

11.13.1.As microempresas e empresas de pequeno porte, por ocasião da participação nesta licitação, deverão apresentar toda a documentação exigida para comprovação de regularidade fiscal e trabalhista, dentre os documentos enumerados neste instrumento para efeito de Habilitação e integrantes do envelope Documentação, mesmo que esta apresente alguma restrição;

11.13.2.Havendo alguma restrição na comprovação da regularidade fiscal e trabalhista, será assegurado o prazo de 05 (cinco) dias úteis, cujo termo inicial corresponderá ao momento em que o licitante for declarado vencedor, prorrogáveis por igual período, a critério do ORC, para a regularização da documentação, pagamento ou parcelamento do débito, e emissão das eventuais certidões negativas ou positivas com efeito de certidão negativa;

11.13.3.A não-regularização da documentação, no prazo acima previsto, implicará decadência do direito à contratação, sem prejuízo das sanções previstas no Art. 81, da Lei 8.666/93, sendo facultado ao ORC convocar os licitantes remanescentes, na ordem de classificação, para assinatura do contrato, ou revogar a licitação.

11.14.Os documentos apresentados pelos licitantes no Credenciamento e os elementos constantes dos envelopes Documentação e Proposta de Preços que forem abertos, serão retidos pela Comissão e anexados aos autos do processo. No mesmo contexto, o envelope Proposta de Preços, ainda lacrado, do licitante inabilitado que não for retirado por seu representante legal no prazo de 60 (sessenta) dias consecutivos da data de homologação do presente certame, será sumariamente destruído.

12.0.DO CRITÉRIO DE ACEITABILIDADE DE PREÇOS

12.1.Havendo proposta com valor para o respectivo lote relacionado no Anexo I - Termo de Referência - Especificações, na coluna código:

12.1.1.Superior ao estimado pelo ORC, o lote será desconsiderado; ou

12.1.2.Com indícios que conduzam a uma presunção relativa de inexequibilidade, pelo critério definido no Art. 48, II, § 1º, da Lei 8.666/93, em tal situação, não sendo possível a imediata confirmação, poderá ser dada ao licitante a oportunidade de demonstrar a sua exequibilidade, sendo-lhe facultado o prazo de 03 (três) dias úteis para comprovar a viabilidade dos preços, conforme parâmetros do mesmo Art. 48, II, sob pena de desconsideração do lote.

12.2.Salienta-se que tais ocorrências não desclassificam automaticamente a proposta, quando for o caso, apenas o lote correspondente.

12.3.O valor estimado que o ORC se propõe a pagar pelo objeto da presente licitação - Valor de Referência -, que representa o somatório total dos preços relacionados na respectiva planilha dos serviços a serem executados, referente ao correspondente lote, está devidamente informado neste instrumento convocatório - Anexo I.

13.0.DOS RECURSOS

13.1.Dos atos decorrentes deste procedimento licitatório, caberão recursos nos termos do Art. 109 da Lei Federal n.º 8.666/93.

13.2.O recurso será dirigido à autoridade superior do ORC, por intermédio da Comissão, devendo ser protocolizado o original, nos horários normais de expediente das 08:00 as 12:00 horas, exclusivamente no seguinte endereço:, - - Uiraúna - PB.

14.0.DA HOMOLOGAÇÃO E ADJUDICAÇÃO

14.1.Concluído o julgamento das propostas apresentadas, a Comissão emitirá relatório conclusivo dos trabalhos desenvolvidos no certame, remetendo-o a autoridade superior do ORC, juntamente com os elementos constitutivos do processo, necessários à Homologação e Adjudicação da respectiva licitação, quando for o caso.

14.2.A autoridade superior poderá, no entanto, tendo em vista sempre a defesa dos interesses do ORC, discordar e deixar de homologar, total ou parcialmente, o resultado apresentado pela Comissão, revogar ou considerar nula a Licitação, desde que apresente a devida fundamentação exigida pela legislação vigente, resguardados os direitos dos licitantes.

15.0.DO CONTRATO

15.1.Após a homologação pela Autoridade Superior do ORC, o licitante vencedor será notificado para, dentro do prazo de 05 (cinco) dias consecutivos da data de recebimento da notificação, assinar o respectivo contrato, quando for o caso, elaborado em conformidade com as modalidades permitidas pela Lei Federal n.º 8.666/93, podendo o mesmo sofrer alterações nos termos definidos pela referida norma.

15.2.Não atendendo à convocação para assinar o contrato, e ocorrendo esta dentro do prazo de validade de sua proposta, o licitante perderá todos os direitos que porventura tenha obtido como vencedor da licitação.

15.3.É permitido ao ORC, no caso do licitante vencedor não comparecer para assinatura do contrato no prazo e condições estabelecidos, convocar os licitantes remanescentes, na ordem de classificação, para fazê-lo em igual prazo e nas mesmas condições do licitante vencedor, inclusive quanto ao preço, ou revogar a presente licitação.

15.4.O contrato que eventualmente venha a ser assinado pelo licitante vencedor, poderá ser alterado com a devida justificativa, unilateralmente pelo Contratante ou por acordo entre as partes, nos casos previstos no Art. 65 e será rescindido, de pleno direito, conforme o disposto nos Arts. 77, 78 e 79, todos da Lei 8.666/93; e executado sob o regime de empreitada por preço global.

15.5.O Contratado fica obrigado a aceitar, nas mesmas condições contratuais, os acréscimos ou supressões que se fizerem nas obras, até o respectivo limite fixado no Art. 65, § 1º da Lei

8.666/93. Nenhum acréscimo ou supressão poderá exceder o limite estabelecido, salvo as supressões resultantes de acordo celebrado entre os contratantes.

15.6.A diferença percentual entre o valor global do contrato e o preço global de referência não poderá ser reduzida em favor do Contratado em decorrência de aditamentos que modifiquem a planilha orçamentária.

15.7.Na hipótese de celebração de aditivos contratuais para a inclusão de novos serviços, o preço desses serviços será calculado considerando o custo de referência e a taxa de BDI especificada no orçamento base da licitação, subtraindo desse preço de referência a diferença percentual entre o valor do orçamento base e o valor global do contrato obtido no certame, com vistas a garantir o equilíbrio econômico financeiro do contrato e a manutenção do percentual de desconto ofertado pelo Contratado.

16.0.DAS SANÇÕES ADMINISTRATIVAS

16.1.A recusa injusta em deixar de cumprir as obrigações assumidas e preceitos legais, sujeitará o Contratado, garantida a prévia defesa, às seguintes penalidades previstas nos Arts. 86 e 87 da Lei 8.666/93: a - advertência; b - multa de mora de 0,5% (zero vírgula cinco por cento) aplicada sobre o valor do contrato por dia de atraso na entrega, no início ou na execução do objeto ora contratado; c - multa de 10% (dez por cento) sobre o valor contratado pela inexecução total ou parcial do contrato; d - suspensão temporária de participar em licitação e impedimento de contratar com a Administração, por prazo de até 02 (dois) anos; e - declaração de inidoneidade para licitar ou contratar com a Administração Pública enquanto perdurarem os motivos determinantes da punição ou até que seja promovida sua reabilitação perante a própria autoridade que aplicou a penalidade; f - simultaneamente, qualquer das penalidades cabíveis fundamentadas na Lei 8.666/93.

16.2.Se o valor da multa ou indenização devida não for recolhido no prazo de 15 (quinze) dias após a comunicação ao Contratado, será automaticamente descontado da primeira parcela do pagamento a que o Contratado vier a fazer jus, acrescido de juros moratórios de 1% (um por cento) ao mês, ou, quando for o caso, cobrado judicialmente.

16.3.Após a aplicação de quaisquer das penalidades previstas, realizar-se-á comunicação escrita ao Contratado, e publicado na imprensa oficial, excluídas as penalidades de advertência e multa de mora quando for o caso, constando o fundamento legal da punição, informando ainda que o fato será registrado e publicado no cadastro correspondente.

17.0.DA COMPROVAÇÃO DE EXECUÇÃO E RECEBIMENTO DO OBJETO

17.1.Executada a presente contratação e observadas as condições de adimplemento das obrigações pactuadas, os procedimentos e prazos para receber o seu objeto pelo ORC obedecerão, conforme o caso, à disposições dos Arts. 73 a 76, da Lei 8.666/93.

18.0.DO PAGAMENTO

18.1.O pagamento será efetuado mediante processo regular e em observância às normas e procedimentos adotados pelo ORC, da seguinte maneira: O pagamento será efetuado em até trinta dias da apresentação de Fatura, devidamente atestada pelo Setor Competente

18.2.O desembolso máximo do período, não será superior ao valor do respectivo adimplemento, de acordo com o cronograma aprovado, quando for o caso, e sempre em conformidade com a disponibilidade de recursos financeiros.

18.3.Nenhum valor será pago ao Contratado enquanto pendente de liquidação qualquer obrigação financeira que lhe for imposta, em virtude de penalidade ou inadimplência, a qual poderá ser compensada com o pagamento pendente, sem que isso gere direito a acréscimo de qualquer natureza.

18.4.Nos casos de eventuais atrasos de pagamento nos termos deste instrumento, e desde que o Contratado não tenha concorrido de alguma forma para o atraso, será admitida a compensação financeira, devida desde a data limite fixada para o pagamento até a data correspondente ao efetivo pagamento da parcela. Os encargos moratórios devidos em razão do atraso no pagamento serão calculados com utilização da seguinte fórmula: $EM = N \times VP \times I$, onde: EM = encargos moratórios; N = número de dias entre a data prevista para o pagamento e a do efetivo pagamento; VP = valor da parcela a ser paga; e I = índice de compensação financeira, assim apurado: $I = (TX \div 100) \div 365$, sendo TX = percentual do IPCA-IBGE acumulado nos últimos doze meses ou, na sua falta, um novo índice adotado pelo Governo Federal que o substitua. Na hipótese do referido índice estabelecido para a compensação financeira venha a ser extinto ou de qualquer forma não possa mais ser utilizado, será adotado, em substituição, o que vier a ser determinado pela legislação então em vigor.

19.0.DO REAJUSTAMENTO

19.1.Os preços contratados são fixos e irreeajustáveis no prazo de um ano.

19.2.Dentro do prazo de vigência do contrato e mediante solicitação do Contratado, os preços poderão sofrer reajuste após o interregno de um ano, na mesma proporção da variação verificada no Índice Nacional da Construção Civil - INCC acumulado, tomando-se por base o mês de apresentação da respectiva proposta, exclusivamente para as obrigações iniciadas e concluídas após a ocorrência da anualidade.

19.3.Nos reajustes subsequentes ao primeiro, o interregno mínimo de um ano será contado a partir dos efeitos financeiros do último reajuste.

19.4.No caso de atraso ou não divulgação do índice de reajustamento, o Contratante pagará ao Contratado a importância calculada pela última variação conhecida, liquidando a diferença correspondente tão logo seja divulgado o índice definitivo. Fica o Contratado obrigado a apresentar memória de cálculo referente ao reajustamento de preços do valor remanescente, sempre que este ocorrer.

19.5.Nas aferições finais, o índice utilizado para reajuste será, obrigatoriamente, o definitivo.

19.6.Caso o índice estabelecido para reajustamento venha a ser extinto ou de qualquer forma não possa mais ser utilizado, será adotado, em substituição, o que vier a ser determinado pela legislação então em vigor.

19.7.Na ausência de previsão legal quanto ao índice substituto, as partes elegerão novo índice oficial, para reajustamento do preço do valor remanescente, por meio de termo aditivo.

19.8.O reajuste poderá ser realizado por apostilamento.

20.0.DAS DISPOSIÇÕES GERAIS

20.1.Não será devida aos proponentes pela elaboração e/ou apresentação de documentação relativa ao certame, qualquer tipo de indenização.

20.2.Nenhuma pessoa física, ainda que credenciada por procuração legal, poderá representar mais de uma Licitante.

20.3.A presente licitação somente poderá vir a ser revogada por razões de interesse público decorrente de fato superveniente devidamente comprovado, ou anulada no todo ou em parte, por ilegalidade, de ofício ou por provocação de terceiros, mediante parecer escrito e devidamente fundamentado.

20.4.Caso as datas previstas para a realização dos eventos da presente licitação sejam declaradas feriado e não havendo ratificação da convocação, ficam transferidos automaticamente para o primeiro dia útil subsequente, no mesmo local e hora anteriormente previstos.

20.5.O ORC por conveniência administrativa ou técnica, se reserva no direito de paralisar a qualquer tempo a execução da contratação, cientificando devidamente o Contratado.

20.6.Decairá do direito de impugnar perante o ORC nos termos do presente instrumento, aquele que, tendo-o aceitado sem objeção, venha a apresentar, depois do julgamento, falhas ou irregularidades que o viciaram hipótese em que tal comunicado não terá efeito de recurso.

20.7.Nos valores apresentados pelos licitantes, já deverão estar incluídos os custos com aquisição de material, mão-de-obra utilizada, impostos, encargos, fretes e outros que venham a incidir sobre os respectivos preços.

20.8.As dúvidas surgidas após a apresentação das propostas e os casos omissos neste instrumento, ficarão única e exclusivamente sujeitos a interpretação da Comissão, sendo facultada a mesma ou a autoridade superior do ORC, em qualquer fase da licitação, a promoção de diligência destinada a esclarecer ou a complementar a instrução do processo.

20.9.Para dirimir controvérsias decorrentes deste certame, excluído qualquer outro, o foro competente é o da Comarca de Sousa.

Uiraúna - PB, 26 de Abril de 2023.

RIKELMY BARBOSA SILVA
Presidente da Comissão



ESTADO DA PARAÍBA
PREFEITURA MUNICIPAL DE UIRAUNA
COMISSÃO PERMANENTE DE LICITAÇÃO

ANEXO I - TOMADA DE PREÇOS N° 00007/2023

TERMO DE REFERÊNCIA - ESPECIFICAÇÕES

1.0.DO OBJETO

1.1.Constitui objeto desta licitação: CONTRATAÇÃO DE EMPRESA DE ENGENHARIA CIVIL PARA EXECUTAR OS SERVIÇOS DE PAVIMENTAÇÃO EM PARALELEPÍPEDOS DO MUNICÍPIO DE UIRAÚNA - PB, EM 3 LOTES CORRESPONDENDO AOS CONVÊNIOS 912838-2021; 924854-2021; 913678-2021.

2.0.JUSTIFICATIVA

2.1.Considerando as necessidades do ORC, tem o presente termo a finalidade de definir, técnica e adequadamente, os procedimentos necessários para viabilizar a contratação em tela.

2.2.As características e especificações do objeto ora licitado são:

CÓDIGO	DISCRIMINAÇÃO	UNIDADE	QUANTIDADE	PREÇO UNIT.	PREÇO TOTAL
1	PAVIMENTAÇÃO DE DIVERSAS RUAS - CV:912838/2021 - PAVIMENTAÇÃO DA RUA OSCAR TAVARES CAVALCANTE- PAVIMENTAÇÃO DA RUA AGENOR GONÇALVES DA SILVA- PAVIMENTAÇÃO DA RUA JOSÉ BATISTA DA SILVA	LOTE	1	221.559,22	221.559,22
2	PAVIMENTAÇÃO DA RUA JOSÉ BATISTA DA SILVA - RUA PROJETADA 01 - FREI DAMIÃO- RUA JOSÉ NODÉCIO DA SILVA - TRECHO 01 - RUA JOSÉ NODÉCIO DA SILVA - TRECHO 02 -	LOTE	1	476.728,74	476.728,74
3	PAVIMENTAÇÃO DE DIVERSAS RUAS - CV:913678/2021 - PAVIMENTAÇÃO DA RUA ANTÔNIO VICENTE DO NASCIMENTO- PAVIMENTAÇÃO DA RUA CONSTANTINO ALCIONE FERNANDES	LOTE	1	284.179,62	284.179,62
				TOTAL	982.467,58

3.0.OBRIGAÇÕES DO CONTRATADO

3.1.Responsabilizar-se por todos os ônus e obrigações concernentes à legislação fiscal, civil, tributária e trabalhista, bem como por todas as despesas e compromissos assumidos, a qualquer título, perante seus fornecedores ou terceiros em razão da execução do objeto contratado.

3.2.Substituir, arcando com as despesas decorrentes, os materiais ou serviços que apresentarem alterações, deteriorações, imperfeições ou quaisquer irregularidades discrepantes às exigências do instrumento de ajuste pactuado, ainda que constatados após o recebimento e/ou pagamento.

3.3.Não transferir a outrem, no todo ou em parte, o objeto da contratação, salvo mediante prévia e expressa autorização do Contratante.

3.4.Manter, durante a vigência do contrato ou outros instrumentos hábeis, em compatibilidade com as obrigações assumidas, todas as condições de habilitação e qualificação exigidas no respectivo processo licitatório, apresentando ao Contratante os documentos necessários, sempre que solicitado.

3.5.Emitir Nota Fiscal correspondente à sede ou filial da empresa que apresentou a documentação na fase de habilitação.

3.6.Executar todas as obrigações assumidas com observância a melhor técnica vigente, enquadrando-se, rigorosamente, dentro dos preceitos legais, normas e especificações técnicas correspondentes.

4.0.DO CRITÉRIO DE ACEITABILIDADE DE PREÇOS

4.1.Havendo proposta com valor para o respectivo item relacionado no Anexo I - Termo de Referência - Especificações, na coluna código:

4.1.1.Superior ao estimado pelo ORC, o item será desconsiderado; ou

4.1.2.Com indícios que conduzam a uma presunção relativa de inexecuibilidade, pelo critério definido no Art. 48, II, § 1º, da Lei 8.666/93, em tal situação, não sendo possível a imediata confirmação, poderá ser dada ao licitante a oportunidade de demonstrar a sua exequibilidade, sendo-lhe facultado o prazo de 03 (três) dias úteis para comprovar a viabilidade dos preços, conforme parâmetros do mesmo Art. 48, II, sob pena de desconsideração do item.

4.2.Salienta-se que tais ocorrências não desclassificam automaticamente a proposta, quando for o caso, apenas o item correspondente.

4.3.O valor estimado que o ORC se propõe a pagar pelo objeto da presente licitação - Valor de Referência -, que representa o somatório total dos preços relacionados na respectiva planilha dos serviços a serem executados, referente ao correspondente item, está acima indicado.

5.0.MODELO DA PROPOSTA

5.1.É parte integrante deste Termo de Referência o modelo de proposta de preços correspondente, podendo o licitante apresentar a sua proposta no próprio modelo fornecido, desde que seja devidamente preenchido, conforme faculta o instrumento convocatório - Anexo 01.

AURY PAULINO DE ARAÚJO JÚNIOR
SECRETÁRIO DE INFRAESTRUTURA



ESTADO DA PARAÍBA
PREFEITURA MUNICIPAL DE UIRAUNA
COMISSÃO PERMANENTE DE LICITAÇÃO

ANEXO 01 AO TERMO DE REFERÊNCIA - PROPOSTA

TOMADA DE PREÇOS N° 00007/2023

PROPOSTA

REF.: TOMADA DE PREÇOS N° 00007/2023

OBJETO: CONTRATAÇÃO DE EMPRESA DE ENGENHARIA CIVIL PARA EXECUTAR OS SERVIÇOS DE PAVIMENTAÇÃO EM PARALELEPÍPEDOS DO MUNICÍPIO DE UIRAÚNA - PB, EM 3 LOTES CORRESPONDENDO AOS CONVÊNIOS 912838-2021; 924854-2021; 913678-2021.

PROPONENTE:

Prezados Senhores,

Nos termos da licitação em epígrafe, apresentamos proposta conforme abaixo:

CÓDIGO	DISCRIMINAÇÃO	UNIDADE	QUANTIDADE	PREÇO UNIT.	PREÇO TOTAL
1	PAVIMENTAÇÃO DE DIVERSAS RUAS - CV:912838/2021 - PAVIMENTAÇÃO DA RUA OSCAR TAVARES CAVALCANTE-PAVIMENTAÇÃO DA RUA AGENOR GONÇALVES DA SILVA-PAVIMENTAÇÃO DA RUA JOSÉ BATISTA DA SILVA	LOTE	1		
2	PAVIMENTAÇÃO DA RUA JOSÉ BATISTA DA SILVA - RUA PROJETADA 01 - FREI DAMIÃO- RUA JOSÉ NODÉCIO DA SILVA - TRECHO 01 - RUA JOSÉ NODÉCIO DA SILVA - TRECHO 02 -	LOTE	1		
3	PAVIMENTAÇÃO DE DIVERSAS RUAS - CV:913678/2021 - PAVIMENTAÇÃO DA RUA ANTÔNIO VICENTE DO NASCIMENTO-PAVIMENTAÇÃO DA RUA CONSTANTINO ALCIONE FERNANDES	LOTE	1		

VALOR TOTAL DA PROPOSTA - R\$

PRAZO - Item 5.0:

PAGAMENTO - Item 18.0:

VALIDADE DA PROPOSTA - Item 9.0:

CNPJ

_____ / _____ de _____ de _____

Responsável



**ESTADO DA PARAÍBA
PREFEITURA MUNICIPAL DE UIRAUNA
COMISSÃO PERMANENTE DE LICITAÇÃO**

ANEXO II - TOMADA DE PREÇOS N° 00007/2023

MODELOS DE DECLARAÇÕES

REF.: TOMADA DE PREÇOS N° 00007/2023
PREFEITURA MUNICIPAL DE UIRAUNA

PROPONENTE
CNPJ

1.0 - DECLARAÇÃO de cumprimento do disposto no Art. 7º, Inciso XXXIII, da CF - Art. 27, Inciso V, da Lei 8.666/93.

O proponente acima qualificado, sob penas da Lei e em acatamento ao disposto no Art. 7º inciso XXXIII da Constituição Federal, Lei 9.854, de 27 de outubro de 1999, declara não possuir em seu quadro de pessoal, funcionários menores de dezoito anos em trabalho noturno, perigoso ou insalubre e nem menores de dezesseis anos, em qualquer trabalho; podendo existir menores, a partir de quatorze anos, na condição de aprendiz na forma da legislação vigente.

2.0 - DECLARAÇÃO de superveniência de fato impeditivo no que diz respeito a participação na licitação.

Conforme exigência contida na Lei 8.666/93, Art. 32, §2º, o proponente acima qualificado, declara não haver, até a presente data, fato impeditivo no que diz respeito à habilitação/participação na presente licitação, não se encontrando em concordata ou estado falimentar, estando ciente da obrigatoriedade de informar ocorrências posteriores. Ressalta, ainda, não estar sofrendo penalidade de declaração de idoneidade no âmbito da administração Federal, Estadual, Municipal ou do Distrito Federal, arcando civil e criminalmente pela presente afirmação.

3.0 - DECLARAÇÃO de submeter-se a todas as cláusulas e condições do correspondente instrumento convocatório.

O proponente acima qualificado declara ter conhecimento e aceitar todas as cláusulas do respectivo instrumento convocatório e submeter-se as condições nele estipuladas.

Local e Data.

NOME/ASSINATURA/CARGO
Representante legal do proponente.

OBSERVAÇÃO:
AS DECLARAÇÕES DEVERÃO SER ELABORADAS EM PAPEL TIMBRADO DO LICITANTE, QUANDO FOR O CASO.

REF.: TOMADA DE PREÇOS N° 00007/2023
PREFEITURA MUNICIPAL DE UIRAUNA

PROPONENTE:
CNPJ:

4.0 - DECLARAÇÃO de elaboração independente de proposta.

(identificação completa do representante do licitante), como representante devidamente constituído de (identificação completa do licitante ou do consórcio), doravante denominado (licitante/consórcio), para fins do disposto no item 7.5.1. do Edital da Tomada de Preços n° 00007/2023, declara, sob as penas da lei, em especial o art. 299 do Código Penal Brasileiro, que:

a) a proposta apresentada para participar da Tomada de Preços n° 00007/2023 foi elaborada de maneira independente pelo licitante, e o conteúdo da proposta não foi, no todo ou em parte, direta ou indiretamente, informado, discutido ou recebido de qualquer outro participante potencial ou de fato da Tomada de Preços n° 00007/2023, por qualquer meio ou por qualquer pessoa;

b) a intenção de apresentar a proposta elaborada para participar da Tomada de Preços n° 00007/2023 não foi informada, discutida ou recebida de qualquer outro participante potencial ou de fato da Tomada de Preços n° 00007/2023, por qualquer meio ou por qualquer pessoa;

c) que não tentou, por qualquer meio ou por qualquer pessoa, influir na decisão de qualquer outro participante potencial ou de fato da Tomada de Preços n° 00007/2023 quanto a participar ou não da referida licitação;

d) que o conteúdo da proposta apresentada para participar da Tomada de Preços n° 00007/2023 não será, no todo ou em parte, direta ou indiretamente, comunicado ou discutido com qualquer outro participante potencial ou de fato da Tomada de Preços n° 00007/2023 antes da adjudicação do objeto da referida licitação;

e) que o conteúdo da proposta apresentada para participação da Tomada de Preços n° 00007/2023 não foi, no todo ou em parte, direta ou indiretamente, discutido ou recebido de qualquer integrante da Prefeitura Municipal de Uirauna antes da abertura oficial das propostas; e

f) que está plenamente ciente do teor e da extensão desta declaração e que detém plenos poderes e informações para firmá-la.

Local e Data.

NOME/ASSINATURA/CARGO
Representante legal do proponente

OBSERVAÇÃO:
AS DECLARAÇÕES DEVERÃO SER ELABORADAS EM PAPEL TIMBRADO DO LICITANTE, QUANDO FOR O CASO.



ESTADO DA PARAÍBA
PREFEITURA MUNICIPAL DE UIRAUNA
COMISSÃO PERMANENTE DE LICITAÇÃO

ANEXO III - TOMADA DE PREÇOS N° 00007/2023

MODELOS DO TERMO DE RENÚNCIA

REF.: TOMADA DE PREÇOS N° 00007/2023
PREFEITURA MUNICIPAL DE UIRAUNA

PROPONENTE
CNPJ

1.0 - TERMO DE RENÚNCIA ao recurso conforme previsto no Art. 43, Inciso III, da Lei 8.666/93.

O proponente acima qualificado, declara, na forma do disposto no Art. 43, III, da Lei 8.666/93, aceitar o resultado divulgado pela Comissão, que analisou a documentação preliminar do processo em epigrafe, efetuada nos termos do respectivo instrumento convocatório, desistindo, assim, expressamente de qualquer interposição de recurso previsto na legislação vigente, bem como ao prazo correspondente e concordando, portanto, com o prosseguimento do certame. Declara ainda que, em havendo a ocorrência de qualquer igualdade de valores entre sua proposta e a dos demais licitantes e após observado o disposto no Art. 3º, § 2º, da Lei 8.666/93, fica autorizado a realização do sorteio para definição da respectiva classificação, não sendo necessário a sua convocação para o correspondente ato público, conforme previsto no Art. 44, § 2º, do referido diploma legal.

Local e Data.

NOME/ASSINATURA/CARGO
Representante legal do proponente.

OBSERVAÇÃO:

O TERMO DE RENÚNCIA DEVERÁ SER ELABORADO EM PAPEL TIMBRADO DO LICITANTE, QUANDO FOR O CASO.



ESTADO DA PARAÍBA
PREFEITURA MUNICIPAL DE UIRAUNA
COMISSÃO PERMANENTE DE LICITAÇÃO

ANEXO IV - TOMADA DE PREÇOS N° 00007/2023

MINUTA DO CONTRATO

TOMADA DE PREÇOS N° 00007/2023

PROCESSO ADMINISTRATIVO N° 230425TP00007

CONTRATO N°:/...-CPL

TERMO DE CONTRATO QUE ENTRE SI CELEBRAM A PREFEITURA MUNICIPAL DE UIRAUNA E, PARA EXECUÇÃO DE OBRA CONFORME DISCRIMINADO NESTE INSTRUMENTO NA FORMA ABAIXO:

Pelo presente instrumento de contrato, de um lado Prefeitura Municipal de Uirauna - Rua Major Fernandes, .146 - .centro - Uiraúna - PB, CNPJ n° 08.924.078/0001-04, neste ato representada pela Prefeita Maria Sulene Dantas Sarmento, Brasileira, Casada, Empresária, residente e domiciliada na Residente Em Uiraúna, .SN - .centro - Uiraúna - PB, CPF n° 768.222.494-00, Carteira de Identidade n° 004035925 SSPPB, doravante simplesmente CONTRATANTE, e do outro lado - - - -, CNPJ n°, neste ato representado por residente e domiciliado na, - - - -, CPF n°, Carteira de Identidade n°, doravante simplesmente CONTRATADO, decidiram as partes contratantes assinar o presente contrato, o qual se regerá pelas cláusulas e condições seguintes:

CLÁUSULA PRIMEIRA - DOS FUNDAMENTOS:

Este contrato decorre da licitação modalidade Tomada de Preços n° 00007/2023, processada nos termos da Lei Federal n° 8.666, de 21 de Junho de 1993; Lei Complementar n° 123, de 14 de Dezembro de 2006; e legislação pertinente, consideradas as alterações posteriores das referidas normas.

CLÁUSULA SEGUNDA - DO OBJETO:

O presente contrato tem por objeto: CONTRATAÇÃO DE EMPRESA DE ENGENHARIA CIVIL PARA EXECUTAR OS SERVIÇOS DE PAVIMENTAÇÃO EM PARALELEPÍPEDOS DO MUNICÍPIO DE UIRAÚNA - PB, EM 3 LOTES CORRESPONDENDO AOS CONVÊNIOS 912838-2021; 924854-2021; 913678-2021.

A obra deverá ser executada rigorosamente de acordo com as condições expressas neste instrumento, proposta apresentada, especificações técnicas correspondentes, processo de licitação modalidade Tomada de Preços n° 00007/2023 e instruções do Contratante, documentos esses que ficam fazendo partes integrantes do presente contrato, independente de transcrição; e sob o regime de empreitada por preço global.

CLÁUSULA TERCEIRA - DO VALOR E PREÇOS:

O valor total deste contrato, a base do preço proposto, é de R\$... (...).

CLÁUSULA QUARTA - DO REAJUSTAMENTO EM SENTIDO ESTRITO:

Os preços contratados são fixos e irrealizáveis no prazo de um ano. Dentro do prazo de vigência do contrato e mediante solicitação do Contratado, os preços poderão sofrer reajuste após o interregno de um ano, na mesma proporção da variação verificada no Índice Nacional da Construção Civil - INCC acumulado, tomando-se por base o mês de apresentação da respectiva proposta, exclusivamente para as obrigações iniciadas e concluídas após a ocorrência da anualidade. Nos reajustes subsequentes ao primeiro, o interregno mínimo de um ano será contado a partir dos efeitos financeiros do último reajuste. No caso de atraso ou não divulgação do índice de reajustamento, o Contratante pagará ao Contratado a importância calculada pela última variação conhecida, liquidando a diferença correspondente tão logo seja divulgado o índice definitivo. Fica o Contratado obrigado a apresentar memória de cálculo referente ao reajustamento de preços do valor remanescente, sempre que este ocorrer. Nas aferições finais, o índice utilizado para reajuste será, obrigatoriamente, o definitivo. Caso o índice estabelecido para reajustamento venha a ser extinto ou de qualquer forma não possa mais ser utilizado, será adotado, em substituição, o que vier a ser determinado pela legislação então em vigor. Na ausência de previsão legal quanto ao índice substituto, as partes elegerão novo índice oficial, para reajustamento do preço do valor remanescente, por meio de termo aditivo. O reajuste poderá ser realizado por apostilamento.

CLÁUSULA QUINTA - DA DOTAÇÃO:

As despesas correrão por conta da seguinte dotação, constante do orçamento vigente:

Recursos Próprios do Município de Uiraúna:

20.700 SECRETARIA MUNIC. DE INFRA-ESTRUTURA

15 451 1006 1004 PAVIMENTACAO DE RUAS E AVENIDAS

15 451 1006 1019 PAVIMENTAÇÃO DE RUAS E AVENIDAS

15 451 1006 1021 PAVIMENTAÇÃO DE ESTRADAS VICINAIS NO MUNICIPIO DE UIRAUNA

4490.51 99 OBRAS E INSTALAÇÕES

15001000 Recursos Livres (Ordinário)

17000000 Outras Transferências de Convênios ou Instrumentos Congêneres da União

CONVÊNIOS 912838-2021; 924854-2021; 913678-2021.

CLÁUSULA SEXTA - DO PAGAMENTO:

O pagamento será efetuado mediante processo regular e em observância às normas e procedimentos adotados pelo Contratante, da seguinte maneira: O pagamento será efetuado em até trinta dias da apresentação de Fatura, devidamente atestada pelo Setor Competente

CLÁUSULA SÉTIMA - DOS PRAZOS E DA VIGÊNCIA:

Os prazos máximos de início de etapas de execução e de conclusão do objeto ora contratado, que admitem prorrogação nas condições e hipóteses previstas no Art. 57, § 1º, da Lei 8.666/93, estão abaixo indicados e serão considerados da emissão da Ordem de Serviço:

a - Início: 3 (três) dias;

b - Conclusão: 60 (sessenta) dias.

A vigência do presente contrato será determinada: 12 (doze) meses, considerada da data de sua assinatura; podendo ser prorrogada nos termos do Art. 57, da Lei 8.666/93.

CLÁUSULA OITAVA - DAS OBRIGAÇÕES DO CONTRATANTE:

a - Efetuar o pagamento relativo a execução da obra efetivamente realizada, de acordo com as respectivas cláusulas do presente contrato;

b - Proporcionar ao Contratado todos os meios necessários para a fiel execução da obra contratada;

c - Notificar o Contratado sobre qualquer irregularidade encontrada quanto à qualidade da obra, exercendo a mais ampla e completa fiscalização, o que não exime o Contratado de suas responsabilidades contratuais e legais;

d - Designar representantes com atribuições de Gestor e Fiscal deste contrato, nos termos da norma vigente, especialmente para acompanhar e fiscalizar a sua execução, respectivamente, permitida a contratação de terceiros para assistência e subsídio de informações pertinentes a essas atribuições;

e - .

CLÁUSULA NONA - DAS OBRIGAÇÕES DO CONTRATADO:

a - Executar devidamente a obra descrita na Cláusula correspondente do presente contrato, dentro dos melhores parâmetros de qualidade estabelecidos para o ramo de atividade relacionada ao objeto contratual, com observância aos prazos estipulados;

b - Responsabilizar-se por todos os ônus e obrigações concernentes à legislação fiscal, civil, tributária e trabalhista, bem como por todas as despesas e compromissos assumidos, a qualquer título, perante seus fornecedores ou terceiros em razão da execução do objeto contratado;

c - Manter preposto capacitado e idôneo, aceito pelo Contratante, quando da execução do contrato, que o represente integralmente em todos os seus atos;

d - Permitir e facilitar a fiscalização do Contratante devendo prestar os informes e esclarecimentos solicitados;

e - Será responsável pelos danos causados diretamente ao Contratante ou a terceiros, decorrentes de sua culpa ou dolo na execução do contrato, não excluindo ou reduzindo essa responsabilidade a fiscalização ou o acompanhamento pelo órgão interessado;

f - Não ceder, transferir ou subcontratar, no todo ou em parte, o objeto deste instrumento, sem o conhecimento e a devida autorização expressa do Contratante;

g - Manter, durante a vigência do contrato, em compatibilidade com as obrigações assumidas, todas as condições de habilitação e qualificação exigidas no respectivo processo licitatório, apresentando ao Contratante os documentos necessários, sempre que solicitado;

h - .

CLÁUSULA DÉCIMA - DA ALTERAÇÃO E RESCISÃO:

Este contrato poderá ser alterado com a devida justificativa, unilateralmente pelo Contratante ou por acordo entre as partes, nos casos previstos no Art. 65 e será rescindido, de pleno direito, conforme o disposto nos Arts. 77, 78 e 79, todos da Lei 8.666/93.

O Contratado fica obrigado a aceitar, nas mesmas condições contratuais, os acréscimos ou supressões que se fizerem nas obras, até o respectivo limite fixado no Art. 65, § 1º da Lei 8.666/93. Nenhum acréscimo ou supressão poderá exceder o limite estabelecido, salvo as supressões resultantes de acordo celebrado entre os contratantes.

CLÁUSULA DÉCIMA PRIMEIRA - DO RECEBIMENTO:

Executado o presente contrato e observadas as condições de adimplemento das obrigações pactuadas, os procedimentos e prazos para receber o seu objeto pelo Contratante obedecerão, conforme o caso, às disposições dos Arts. 73 a 76, da Lei 8.666/93.

CLÁUSULA DÉCIMA SEGUNDA - DAS PENALIDADES:

A recusa injusta em deixar de cumprir as obrigações assumidas e preceitos legais, sujeitará o Contratado, garantida a prévia defesa, às seguintes penalidades previstas nos Arts. 86 e 87 da Lei 8.666/93: a - advertência; b - multa de mora de 0,5% (zero vírgula cinco por cento) aplicada sobre o valor do contrato por dia de atraso na entrega, no início ou na execução do objeto ora contratado; c - multa de 10% (dez por cento) sobre o valor contratado pela inexecução total ou parcial do contrato; d - suspensão temporária de participar em licitação e impedimento de contratar com a Administração, por prazo de até 02 (dois) anos; e - declaração de inidoneidade para licitar ou contratar com a Administração Pública enquanto perdurarem os motivos determinantes da punição ou até que seja promovida sua reabilitação perante a própria autoridade que aplicou a penalidade; f - simultaneamente, qualquer das penalidades cabíveis fundamentadas na Lei 8.666/93.

Se o valor da multa ou indenização devida não for recolhido no prazo de 15 dias após a comunicação ao Contratado, será automaticamente descontado da primeira parcela do pagamento a que o Contratado vier a fazer jus, acrescido de juros moratórios de 1% (um por cento) ao mês, ou, quando for o caso, cobrado judicialmente.

CLÁUSULA DÉCIMA TERCEIRA - DA COMPENSAÇÃO FINANCEIRA:

Nos casos de eventuais atrasos de pagamento nos termos deste instrumento, e desde que o Contratado não tenha concorrido de alguma forma para o atraso, será admitida a compensação financeira, devida desde a data limite fixada para o pagamento até a data correspondente ao efetivo pagamento da parcela. Os encargos moratórios devidos em razão do atraso no pagamento serão calculados com utilização da seguinte fórmula: $EM = N \times VP \times I$, onde: EM = encargos moratórios; N = número de dias entre a data prevista para o pagamento e a do efetivo pagamento; VP = valor da parcela a ser paga; e I = índice de compensação financeira, assim apurado: $I = (TX \div 100) \div 365$, sendo TX = percentual do IPCA-IBGE acumulado nos últimos doze meses ou, na sua falta, um novo índice adotado pelo Governo Federal que o substitua. Na hipótese do referido índice estabelecido para a compensação financeira venha a ser extinto ou de qualquer forma não possa mais ser utilizado, será adotado, em substituição, o que vier a ser determinado pela legislação então em vigor.

CLÁUSULA DÉCIMA QUARTA - DO FORO:

Para dirimir as questões decorrentes deste contrato, as partes elegem o Foro da Comarca de Sousa.

E, por estarem de pleno acordo, foi lavrado o presente contrato em 02(duas) vias, o qual vai assinado pelas partes e por duas testemunhas.

Uiraúna - PB, ... de de

TESTEMUNHAS

PELO CONTRATANTE

.....

PELO CONTRATADO

.....



MEMORIAL DESCRITIVO

Nº OPERAÇÃO: 1075438-49 Nº SICONV: 912838/2021

***DESCRIÇÃO: PAVIMENTAÇÃO EM PARALELEPÍPEDO DE DIVERSAS
RUAS NA ZONA URBANA DO MUNICÍPIO DE UIRAÚNA – PARAÍBA***

LOCAL: Rua Oscar Tavares Cavalcante – Centro, Rua Agenor Gonçalves da Silva – Bela Vista,
Rua José Batista da Silva – Bela Vista

***PROJETO BÁSICO
VOLUME ÚNICO***

**UIRAÚNA – PARAÍBA
JULHO – 2022**

ÍNDICE

1. APRESENTAÇÃO
2. MAPA DE SITUAÇÃO
3. RESUMO DO PROJETO
4. INFORMAÇÕES SOBRE O MUNICÍPIO
5. MEMORIAL DESCRITIVO E ESPECIFICAÇÕES TÉCNICAS
 - 5.1 MEMORIAL DESCRITIVO
 - 5.1.1 RESUMO DAS SOLUÇÕES DO PROJETO
 - 5.1.2 ESTUDOS
 - 5.1.3 PROJETOS
 - 5.2 ESPECIFICAÇÕES TÉCNICAS
6. INFORMAÇÕES PARA ELABORAÇÃO DO PLANO DE EXECUÇÃO
7. ORÇAMENTO
 - 7.1 RESUMO DO ORÇAMENTO
 - 7.2 PLANILHA ORÇAMENTÁRIA
 - 7.3 COMPOSIÇÃO ANALÍTICA
 - 7.4 MEMÓRIA DE CÁLCULO DOS QUANTITATIVOS
 - 7.5 CRONOGRAMA FÍSICO-FINANCEIRO
 - 7.6 COMPOSIÇÃO ANALÍTICA DO BDI
8. ANEXOS:
 - 8.1 PLANTAS
 - 8.2 RELATÓRIO FOTOGRÁFICO

LAYS RAIANNE
AZEVEDO DA
COSTA:09765678495

Assinado de forma digital por
LAYS RAIANNE AZEVEDO DA
COSTA:09765678495
Dados: 2023.01.18 16:44:42
-03'00'

1- APRESENTAÇÃO

A Prefeitura Municipal de Uiraúna – Paraíba apresenta o Projeto Básico de Pavimentação em paralelepípedos de vias urbanas, das Ruas Oscar Tavares Cavalcante no Bairro Centro e das Ruas Agenor Gonçalves da Silva e José Batista da Silva no Bairro Bela Vista do município de Uiraúna – Paraíba.

A vias contempladas iram beneficiar os bairros do Centro e Bela Vista. Tratam-se de locais povoados, com inúmeros problemas, sobretudo de erosão devido ausência de revestimento e drenagem pluvial.

O projeto prevê o revestimento com pavimento de paralelepípedos graníticos sobre colchão de areia, além de serviços complementares de drenagem.

As soluções propostas no projeto atuarão melhorando consideravelmente a infraestrutura municipal das localidades beneficiadas, influenciando diretamente o transporte e economia da região, melhorando as condições de circulação de mercadorias e proporcionando mais conforto e segurança às pessoas e veículos que circulam pelo local.

A seguir, apresentaremos o projeto em volume único, contendo memorial descritivo, especificações, plantas, memória de cálculo, orçamento, cronograma, bem como demais documentos pertinentes.

Será responsabilidade da Prefeitura Municipal de Uiraúna – Paraíba a elaboração e conclusão do processo licitatório e a fiel execução e acompanhamento das obras.

LAYS RAIANNE AZEVEDO
DA COSTA:09765678495

Assinado de forma digital por LAYS
RAIANNE AZEVEDO DA
COSTA:09765678495
Dados: 2023.01.18 16:44:54 -03'00'

2- MAPA DE SITUAÇÃO



Imagem 1: Mapa situação de Uiraúna-Paraíba



Imagem 2: Mapa situação de Uiraúna-Paraíba – Fonte: Google Earth

LAYS RAIANNE AZEVEDO DA
COSTA:09765678495

Assinado de forma digital por LAYS RAIANNE
AZEVEDO DA COSTA:09765678495
Dados: 2023.01.18 16:45:05 -03'00'

3- RESUMO DO PROJETO

PROJETO: Pavimentação e drenagem superficial de diversas ruas – zona urbana do município de Uiraúna – PB

LOCALIZAÇÃO:

Rua Oscar Tavares Cavalcante – Centro

Rua Agenor Gonçalves da Silva – Bela Vista

Rua José Batista da Silva – Bela Vista

EMPREENDEDOR: Prefeitura Municipal de Uiraúna – Paraíba (Federais)

VALOR ESTIMADO: R\$ 237.438,25



LAYS RAIANNE AZEVEDO Assinado de forma digital por LAYS RAIANNE
DA COSTA:09765678495 AZEVEDO DA COSTA:09765678495
Dados: 2023.01.18 16:45:16 -03'00'

4- INFORMAÇÕES SOBRE O MUNICÍPIO

4.1- TERRITÓRIO E AMBIENTE

Apresenta 57.5% de domicílios com esgotamento sanitário adequado, 96.2% de domicílios urbanos em vias públicas com arborização e 4.6% de domicílios urbanos em vias públicas com urbanização adequada (presença de bueiro, calçada, pavimentação e meio-fio). Quando comparado com os outros municípios do estado, fica na posição 26 de 223, 41 de 223 e 97 de 223, respectivamente. Já quando comparado a outras cidades do Brasil, sua posição é 1925 de 5570, 707 de 5570 e 3563 de 5570, respectivamente.



Imagem 3: Dados coletados do site IBGE

LAYS RAIANNE AZEVEDO
DA COSTA:09765678495

Assinado de forma digital por LAYS
RAIANNE AZEVEDO DA
COSTA:09765678495
Dados: 2023.01.18 16:45:28 -03'00'

4.2– ECONOMIA

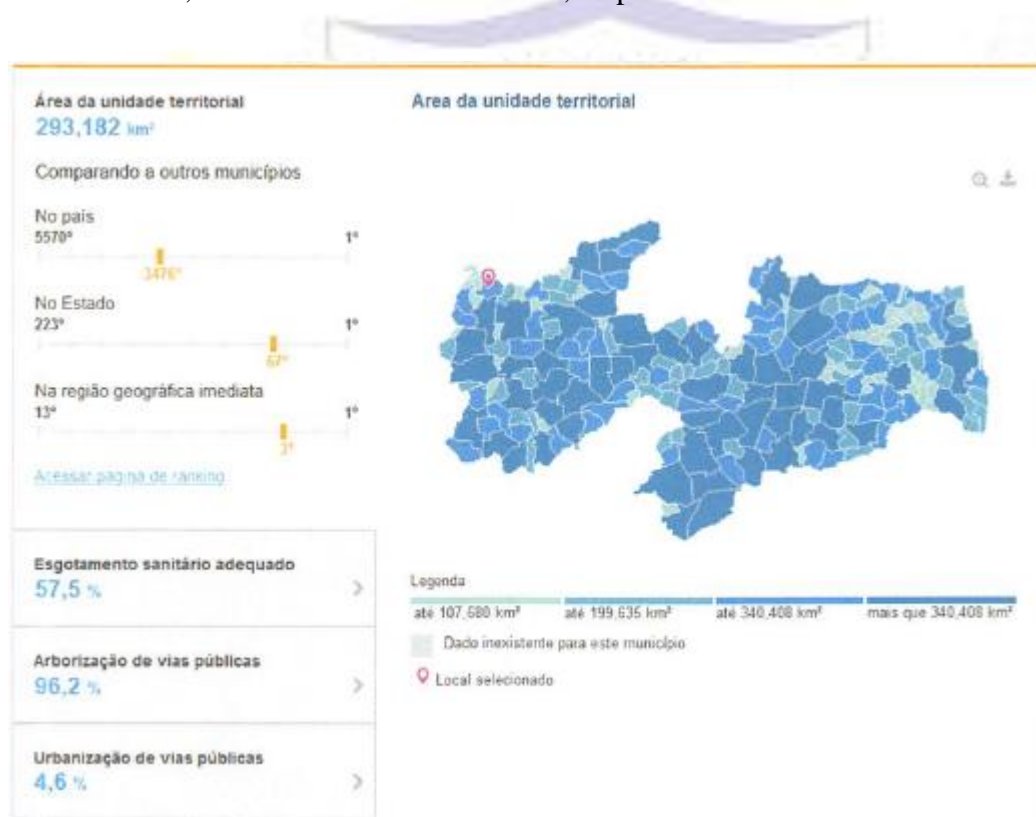

Imagem 4: Dados coletados do site IBGE

LAYS RAIANNE
AZEVEDO DA
COSTA:09765678495

Assinado de forma digital por
LAYS RAIANNE AZEVEDO DA
COSTA:09765678495
Dados: 2023.01.18 16:45:40 -03'00'

4.3– TRABALHO E RENDIMENTO

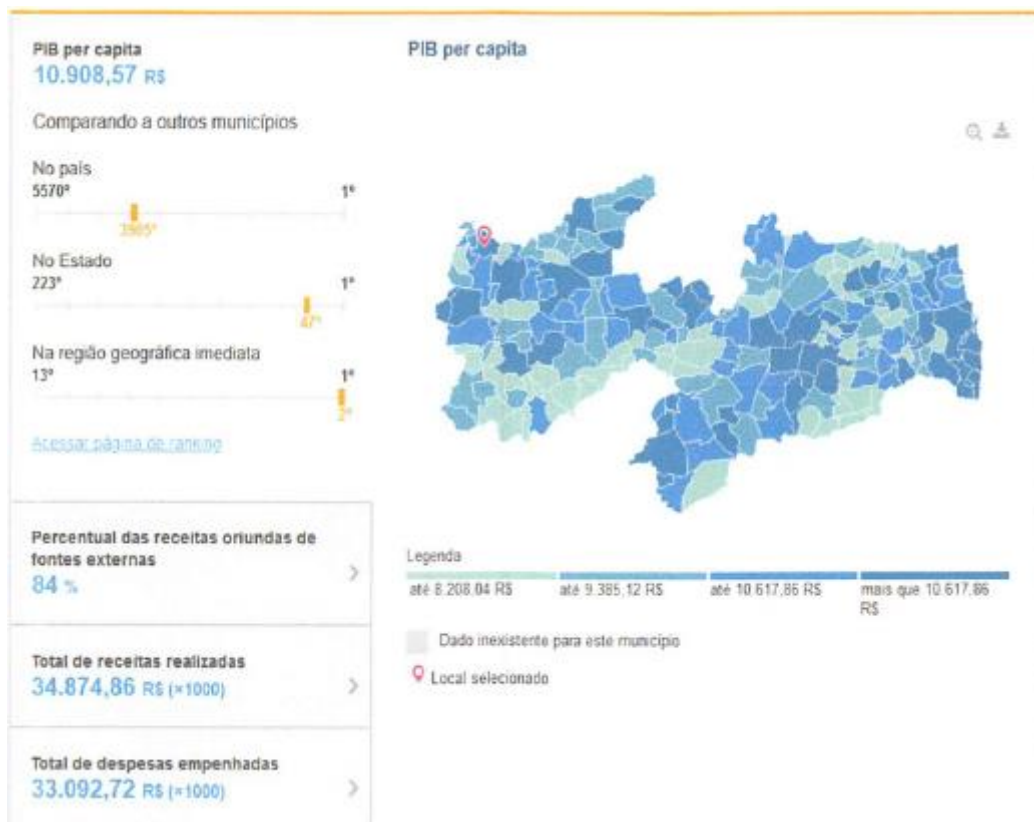
Em 2018, o salário médio mensal era de 1.5 salários mínimos. A proporção de pessoas ocupadas em relação à população total era de 10.2%. Na comparação com os outros municípios do estado, ocupava as posições 166 de 223 e 61 de 223, respectivamente. Já na comparação com cidades do país todo, ficava na posição 4941 de 5570 e 3405 de 5570, respectivamente. Considerando domicílios com rendimentos mensais de até meio salário mínimo por pessoa, tinha 47.8% da população nessas condições, o que o colocava na posição 180 de 223 dentre as cidades do estado e na posição 1768 de 5570 dentre as cidades do Brasil.



Imagem 5: Dados coletados do site do IBGE

LAYS RAIANNE AZEVEDO
DA COSTA:09765678495

Assinado de forma digital por
LAYS RAIANNE AZEVEDO DA
COSTA:09765678495
Dados: 2023.01.18 16:45:51 -03'00'

4.4– POPULAÇÃO

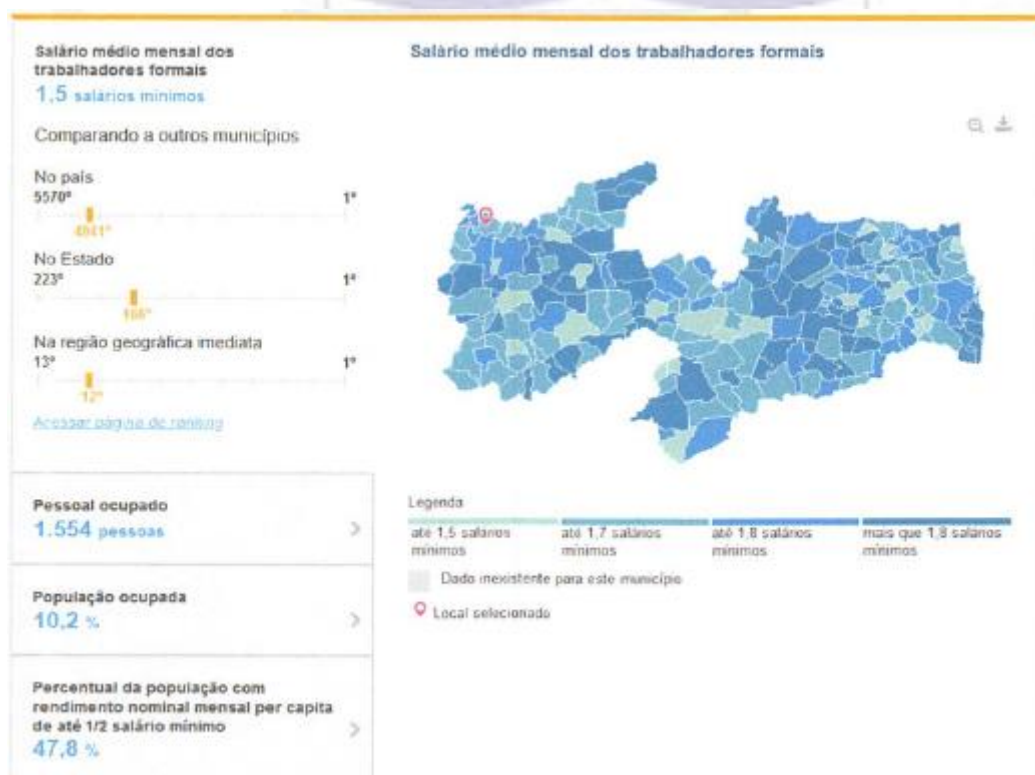

Imagem 6: Dados coletados do site do IBGE

LAYS RAIANNE AZEVEDO
DA COSTA:09765678495

Assinado de forma digital por LAYS
RAIANNE AZEVEDO DA
COSTA:09765678495
Dados: 2023.01.18 16:46:02 -03'00'

4.5– EDUCAÇÃO

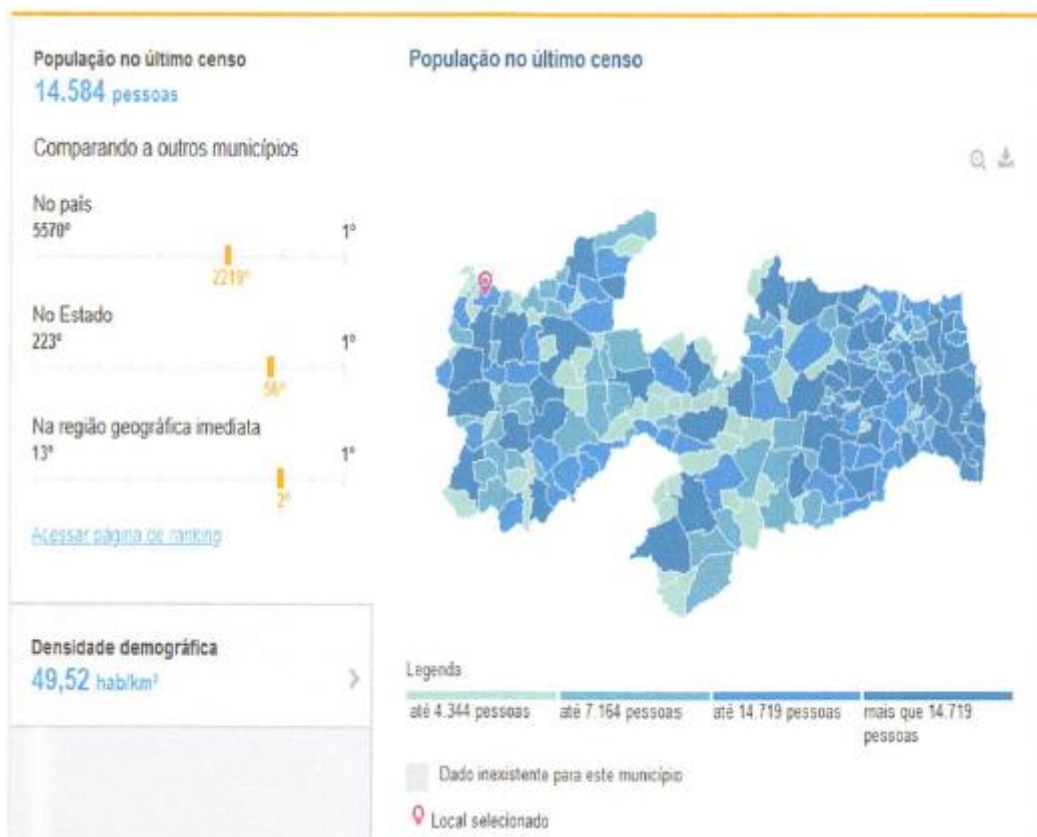

Imagem 7: Dados coletados do site do IBGE

LAYS RAIANNE AZEVEDO
DA COSTA:09765678495

Assinado de forma digital por LAYS
RAIANNE AZEVEDO DA COSTA:09765678495
Dados: 2023.01.18 16:46:12 -03'00'

4.6– SAÚDE

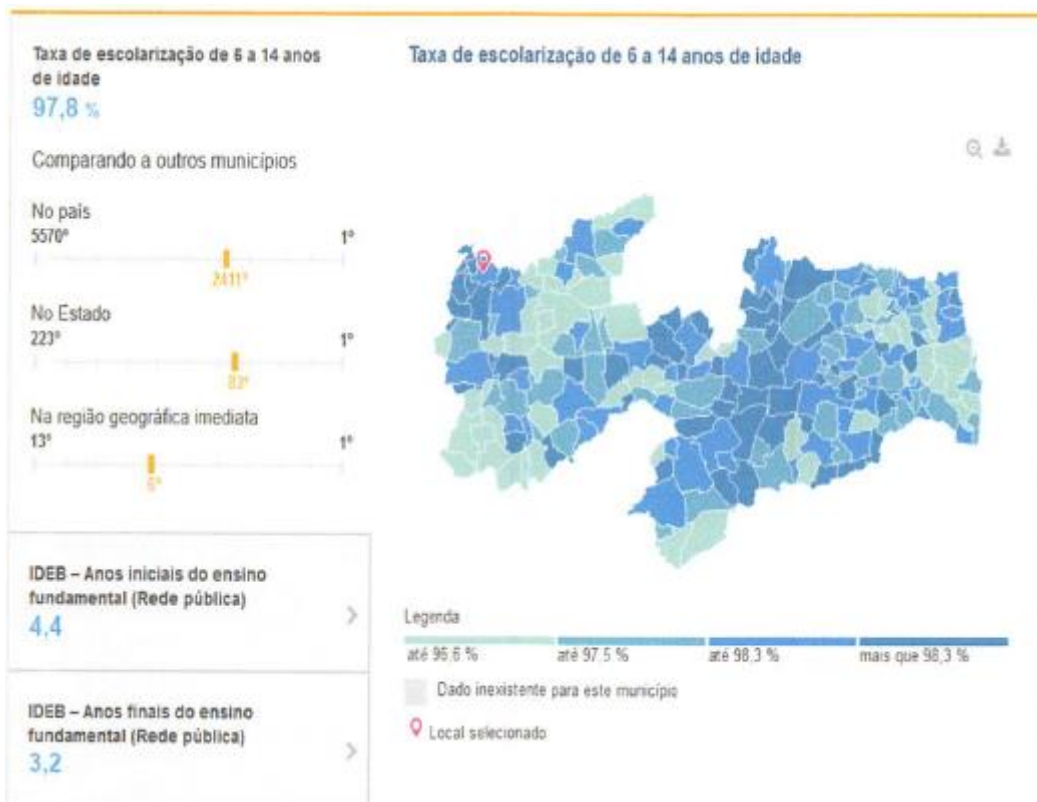
A taxa de mortalidade infantil média na cidade é de 11.63 para 1.000 nascidos vivos. As internações devido a diarreias são de 34.8 para cada 1.000 habitantes. Comparado com todos os municípios do estado, fica nas posições 115 de 223 e 1 de 223, respectivamente. Quando comparado a cidades do Brasil todo, essas posições são de 2710 de 5570 e 7 de 5570, respectivamente.



Imagem 8: Dados coletados do site do IBGE

5- MEMORIAL DESCRITIVO E ESPECIFICAÇÕES TÉCNICAS

5.1- MEMORIAL DESCRITIVO

O presente Memorial Descritivo tem como objetivo apresentar o Projeto Básico de Pavimentação em paralelepípedo de vias urbanas das Ruas Oscar Tavares Cavalcante no Bairro Centro e das Ruas Agenor Gonçalves da Silva e José Batista da Silva no Bairro Bela Vista do município de Uiraúna – Paraíba.

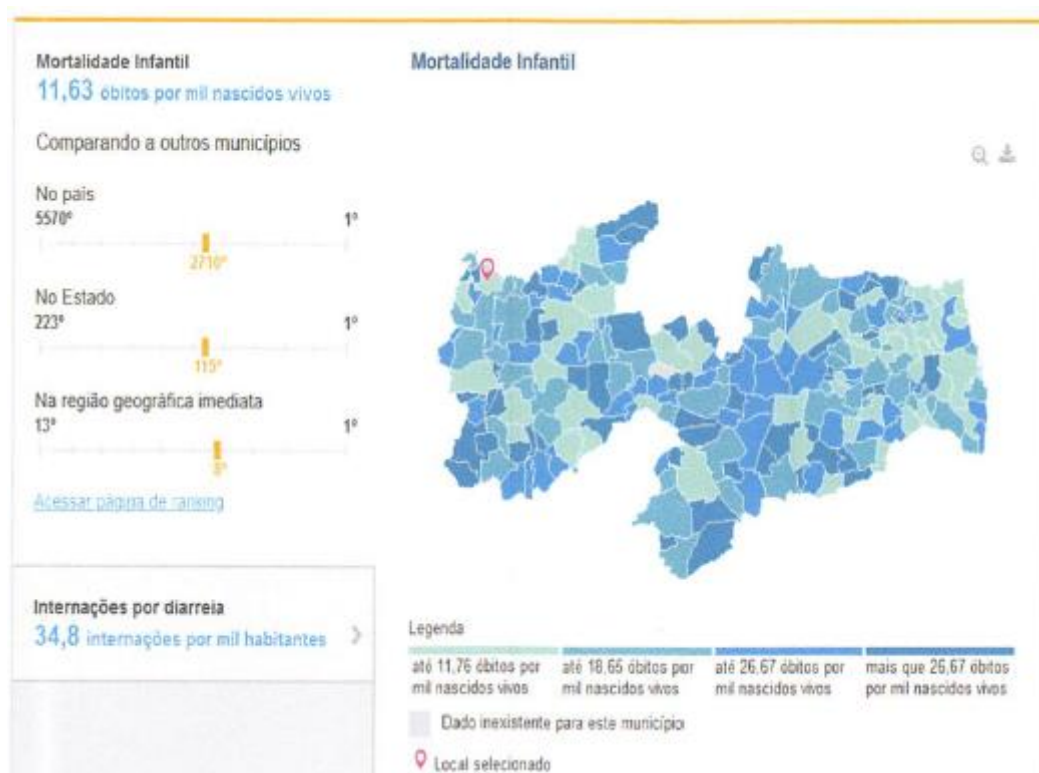
5.1.1- RESUMO DAS SOLUÇÕES DO PROJETO

LAYS RAIANNE
AZEVEDO DA

COSTA:09765678495

Assinado de forma digital por
LAYS RAIANNE AZEVEDO DA
COSTA:09765678495
Dados: 2023.01.18 16:46:23
-03'00'

O projeto contempla a regularização mecânica do subleito e em seguida o revestimento das vias com pavimento de paralelepípedos graníticos, rejuntados com argamassa de cimento e areia, sobre colchão de areia, além de serviços complementares de drenagem.

As soluções propostas no projeto atuarão melhorando consideravelmente a infraestrutura municipal da localidade beneficiada, influenciando diretamente o transporte e economia da região, melhorando as condições de circulação de mercadorias e proporcionando mais conforto e segurança a pessoas e veículos que circulam pelo local.

5.1.2 - LEGALIZAÇÃO DO OBJETO DO CONTRATO

A contratada será responsável pela observância das leis, decretos, regulamentos, portarias e normas federais, estaduais e municipais direto ou indiretamente aplicáveis ao objeto do contrato, inclusive por suas subcontratadas e fornecedores.

Logo após a assinatura do contrato a contratada deves providenciar:

- I. Providenciar junto ao CREA, as anotações de responsabilidades técnicas ART's referente ao objeto do contrato e especialidades pertinentes, nos termos da lei 6496/77.
- II. Obter junto ao órgão municipal, estadual ou federal competente, o alvará de construção e se necessário o alvará de demolição, na forma das disposições em vigor.
- III. Obter junto ao INSS, o certificado de matrícula relativo ao objeto do contrato, de forma a possibilitar o licenciamento da execução dos serviços e obras, nos termos do artigo 83 do decreto federal 356/91.
- IV. Responsabilizar se pelo fiel cumprimento de todas as disposições e acordos relativos à legislação social e trabalhista em vigor, particularmente no que se refere ao pessoal alocado nos serviços e obras objeto do contrato.

5.1.3- RESPONSABILIDADE CIVIL DA CONTRATADA

Durante 5 (cinco) anos após o recebimento definitivo dos serviços e obras, a contratada respondera por sua qualidade e segurança, devendo efetuar a reparação de quaisquer falhas, vícios e defeitos ou imperfeições que se apresente nesse período, independentemente de qualquer pagamento.

LAYS RAIANNE AZEVEDO
DA COSTA:09765678495

Assinado de forma digital por LAYS RAIANNE AZEVEDO DA COSTA:09765678495
Dados: 2023.01.18 16:46:34 -03'00'

O novo código civil brasileiro, lei 10.406 de 10 de janeiro de 2002, no seu art. 618, assim estabelece (Nos contratos de empreitada de edifícios ou outras construções consideráveis, o empreiteiro de materiais e a execução respondera, durante o prazo irredutível de cinco anos, pela solidez e segurança do trabalho, assim em razão dos materiais, como do solo. Parágrafo único. Decairá do direito assegurado neste artigo o dono da obra que não propuser ação contra o empreiteiro, nos cento e oitenta dias seguintes ao aparecimento do vício ou defeito.)

5.1.4- ESTUDOS

5.1.4.1- LEVANTAMENTO TOPOGRÁFICO PLANIALTIMÉTRICO

O Estudo Topográfico executado contemplou toda área de implantação do projeto através dos levantamentos planialtimétricos cadastrais.

O levantamento topográfico foi realizado com o emprego de estação total, através da definição de poligonal, materialização das estações e irradiações para cadastramento planimétrico do terreno, postes, canteiros, edificações, árvores e demais elementos existentes, bem como para modelação altimétrica da geometria do terreno.

Após o tratamento computacional dos dados recebidos do instrumento topográfico (estação total), é possível traçar as curvas de nível, perfis e qualquer outro desenho ou elemento topográfico porventura necessário.

5.1.4.2- ESTUDO GEOTÉCNICO

O Estudo Geotécnico baseou-se primeiramente na análise expedita e táctil-visual dos materiais existentes no subleito, objetivando a avaliação das condições atuais do leito estradal, com vistas a elaboração do projeto.

De acordo com as características apresentadas e a prática usual consagrada no município não se fez necessária a realização de ensaios de capacidade de carga, tendo em vista que as áreas a serem pavimentadas apresentam um solo bastante compactado em função do tráfego ao longo do tempo, possuindo assim boas condições para a execução desse tipo de intervenção.

O solo predominante do subleito é um material caracterizado como granular com pedregulho, classificando-se como revestimento primário, com CBR (ISC) estimado superior a

LAYS RAIANNE AZEVEDO
DA COSTA:09765678495

Assinado de forma digital por LAYS RAIANNE
AZEVEDO DA COSTA:09765678495
Dados: 2023.01.18 16:46:45 -03'00'

15%. Trata-se de materiais denominados “piçarra”, que possuem baixa plasticidade e coesão, porém boa capacidade de suporte.

5.1.4.3- ESTUDO HIDROLÓGICO

Dados meteorológicos, cartografia do município de Uiraúna e verificação “in loco” proporcionaram aos projetistas uma certa liberdade na escolha do método e normas a serem usadas para a elaboração do Projeto de Drenagem, cujo principal é coletar e transportar as águas oriundas das precipitações, a fim de preservar a estrutura do pavimento e do trânsito, bem como controlar possíveis inundações.

A solução da drenagem a partir do estudo hidrológico se resume no escoamento das águas pluviais através das linhas d’água do pavimento a implantar, que serão suficientes para as vazões estudadas, e seu lançamento nos pontos mais baixos, conduzindo-as através de galerias de meio fio.

5.1.5- PROJETOS

5.1.5.1- PROJETO GEOMÉTRICO

O Projeto Geométrico foi desenvolvido tendo como base o resultado dos Estudos Topográfico e Geotécnico realizados nas vias a serem pavimentadas.

O alinhamento horizontal do projeto foi desenvolvido a partir dos resultados dos levantamentos cadastrais, em planta, adequando-se às condições geométricas locais. As vias foram projetadas com larguras variáveis em função da disponibilidade de espaço em cada local.

O Alinhamento vertical foi desenvolvido em função dos resultados obtidos do levantamento cadastral. Houve liberdade de escolha do greide, em vista das cotas existentes nas vias. A geometria vertical se resumirá ao atual greide do subleito, limitando-se o projeto a prever a regularização do subleito para implantação do pavimento.

5.1.5.2- PROJETO DE TERRAPLENAGEM

Conforme já mencionado, considerando que as correções do traçado em planta e do greide serão mínimas, o projeto limita-se a prever a regularização mecânica dos trechos a

LAYS RAIANNE AZEVEDO DA
COSTA:09765678495

Assinado de forma digital por LAYS RAIANNE
AZEVEDO DA COSTA:09765678495
Dados: 2023.01.18 16:46:55 -03'00'

pavimentar, a regularização será realizada pela própria Prefeitura, com auxílio de retroescavadeira e ou motoniveladora.

5.1.5.3- PROJETO DE PAVIMENTAÇÃO

A solução de pavimentação projetada consiste no revestimento das vias com pavimento de paralelepípedos graníticos assentados sobre colchão de pó de pedra, rejuntados com argamassa de cimento e areia. Trata-se de uma solução amplamente utilizada no Estado de Paraíba, tendo como principais características favoráveis o baixo custo de implantação e manutenção e a facilidade de execução, requerendo mão de obra sem maior especialização, além da grande abundância do material (pedras graníticas) na região.

O revestimento granítico será implantando sobre o subleito natural, que possui suficiente capacidade de suporte, sendo necessário somente a prévia regularização mecânica da superfície final de assentamento do pavimento.

Os meios-fios serão de pedras graníticas, rejuntadas com argamassa de cimento e areia, implantados nas laterais da faixa de rolamento das vias, junto aos passeios.

5.1.5.4- PROJETO DE DRENAGEM

A solução de drenagem projetada resume-se no escoamento das águas pluviais pelas linhas d'água, o que é favorecido pela topografia natural das vias, que conduzirão as precipitações até os locais mais baixos.

5.2- ESPECIFICAÇÕES TÉCNICAS

Este capítulo apresentará as especificações técnicas para o Projeto Básico de Pavimentação em paralelepípedo de vias urbanas, das Ruas Oscar Tavares Cavalcante no Bairro Centro e das Ruas Agenor Gonçalves da Silva e José Batista da Silva no Bairro Bela Vista do município de Uiraúna – Paraíba.

A elaboração deste trabalho teve como parâmetros as informações contidas nos diversos projetos, assim como as recomendações das Normas Técnicas da Associação Brasileira de Normas Técnicas (ABNT).

LAYS RAIANNE AZEVEDO
DA COSTA:09765678495

Assinado de forma digital por LAYS
RAIANNE AZEVEDO DA
COSTA:09765678495
Dados: 2023.01.18 16:47:07 -03'00'

Embasado tecnicamente nos documentos acima citados, este trabalho visa estabelecer as diversas fases da obra, desenvolvendo uma metodologia para execução de certas atividades ou etapas da construção e definir através de fabricantes e marcas os produtos a serem empregados ou utilizados, garantindo-se um meio de aferir os resultados obtidos, assegurar um controle permanente e o melhor padrão de qualidade.

Todos os serviços deverão ser executados segundo estas especificações e metodologias e materiais descritos no Projeto Básico, bem como qualquer norma técnica específica em vigor, e ainda de acordo com as leis e normas de segurança do trabalho. Será sempre suposto que este documento é de total conhecimento da empresa encarregada pela construção.

5.2.1- DISPOSIÇÕES PRELIMINARES

1. Todos os materiais, obras e serviços a serem empregados ou executados, deverão atender ao exigido nas presentes especificações, nos projetos elaborados, no contrato firmado entre a PREFEITURA MUNICIPAL DE UIRAÚNA e o EMPREITEIRO, nas ordens escritas da FISCALIZAÇÃO, e, nos casos omissos, nas Normas e Especificações da ABNT e do fabricante do material.
2. Toda e qualquer modificação que acarrete aumento ou traga diminuição de quantitativos ou despesas, será previamente outorgada por escrito pela FISCALIZAÇÃO e só assim tomada em consideração no ajuste final de contas. Essas modificações serão medidas e pagas ou deduzidas, com base nos preços unitários de contrato.
3. Os acréscimos cujos serviços não estejam abrangidos nos preços unitários estabelecidos no contrato, serão previamente orçados de comum acordo com a FISCALIZAÇÃO.
4. O EMPREITEIRO deverá permitir a inspeção e o controle, por parte da FISCALIZAÇÃO, de todos os serviços, materiais e equipamentos, em qualquer época e lugar, durante a execução das obras.
5. Qualquer material ou trabalho executado que não satisfaça às Especificações ou que difira do indicado nos desenhos, ou qualquer trabalho não previsto, executado sem autorização escrita da FISCALIZAÇÃO, será considerado inaceitável, ou não autorizado, devendo o

LAYS RAIANNE AZEVEDO Assinado de forma digital por LAYS RAIANNE
DA COSTA:09765678495 AZEVEDO DA COSTA:09765678495
Dados: 2023.01.18 16:47:19 -03'00'

EMPREITEIRO remover, reconstituir ou substituir o mesmo, ou qualquer parte da obra comprometida pelo trabalho defeituoso, sem qualquer pagamento extra.

6. Se as circunstâncias ou condições locais tornarem, porventura, aconselhável a substituição de alguns dos materiais especificados por outros equivalentes, essa substituição somente poderá se dar mediante autorização expressa da FISCALIZAÇÃO, para cada caso particular.

7. O EMPREITEIRO deverá retirar do canteiro das obras os materiais porventura impugnados pela FISCALIZAÇÃO, dentro de 48 (quarenta e oito) horas a contar da determinação atinente ao assunto.

8. O EMPREITEIRO deverá estar informado de tudo o que se relacionar com a natureza e localização das obras e serviços e tudo mais que possa influir sobre eles.

9. Os equipamentos a empregar deverão apresentar perfeitas condições de funcionamento, e serem adequados aos fins a que serão destinados.

10. Será expressamente proibido manter no recinto da obra, quaisquer materiais não destinados à mesma.

11. A vigilância do canteiro de obras será efetuada ininterruptamente, até a conclusão e recebimento das obras por parte da FISCALIZAÇÃO.

12. As estradas de acesso por ventura necessárias serão abertas e conservadas pelo EMPREITEIRO.

13. Deverá ser previsto, em cada caso específico, o pessoal, equipamento e materiais necessários à administração e condução das obras.

14. O emprego de material similar, quando permitido nos Projetos elaborados e Especificações entregues, ficará condicionado à prévia autorização da FISCALIZAÇÃO.

15. A mão-de-obra a empregar deverá ser de primeira qualidade e se possível do próprio município que no qual será executada a obra, de modo a permitir uma perfeita execução dos serviços e um acabamento esmerado dos mesmos.

16. Deverão ser empregadas ferramentas adequadas ao tipo de serviço a executar.

17. A critério da FISCALIZAÇÃO, poderão ser efetuados periodicamente, ensaios qualitativos dos materiais a empregar, bem como dos concretos e argamassas.

18. O EMPREITEIRO deverá elaborar para fins de acompanhamento semanal da execução da obra, um Cronograma Físico de Barras para as diversas etapas da construção.

LAYS RAIANNE AZEVEDO
DA COSTA:09765678495

Assinado de forma digital por LAYS RAIANNE
AZEVEDO DA COSTA:09765678495
Dados: 2023.01.18 16:47:31 -03'00'

Página 17 de 27

19. Deverá existir, obrigatoriamente, no escritório da obra um LIVRO de OCORRÊNCIAS, onde serão registrados pela FISCALIZAÇÃO e/ou pelo EMPREITEIRO, o andamento e as ocorrências notáveis da obra.

20. Salvo indicação em contrário no Edital ou seus anexos, a medição e pagamento dos serviços serão procedidos consoante as determinações e critérios estabelecidos nestas especificações.

O Projeto Básico contendo Especificações Técnicas e Orçamento Quantitativo foi elaborado sob responsabilidade direta da Prefeitura Municipal de Uiraúna. A CONTRATADA, ao aceitar os projetos, assumirá a única e irrecusável responsabilidade pela execução, salvo se comunicar por escrito sua inexecutabilidade parcial ou total. Nesta hipótese deverão apresentar a FISCALIZAÇÃO as modificações necessárias, as quais serão examinadas pelo Departamento de Engenharia desta Municipalidade, antes de sua execução.

O caráter geralista das especificações abaixo é devido ao fato de se utilizarem tabelas oficiais para a elaboração do orçamento básico da obra, de modo que cumulativamente se aplicam ao projeto em questão as disposições dos Cadernos de Encargos do SINAPI aplicáveis aos serviços oriundos dessa tabela, da mesma forma que as especificações da ORSE, relativa aos itens obtidos dessas tabelas, respectivamente, deverão ser também respeitadas pela CONTRATADA.

5.2.2- ESPECIFICAÇÕES

O sequenciamento adotado nestas especificações foi a sequência de otimização do orçamento básico, ao qual procurou-se se ater. Aplicam-se, cumulativamente, as especificações deste capítulo e as constantes nos cadernos de encargos do SINAPI, bem como normas demais normas técnicas pertinentes.

SERVIÇOS PRELIMINARES

PLACA DE OBRA EM CHAPA DE AÇO GALVANIZADO

Antes do início de qualquer trabalho deverá ser instalada a placa de obra, no padrão municipal, nas dimensões de (3,00x2,00) m. A placa deverá ser em chapa de aço galvanizado, adesivada ou pintada, e estruturada em madeira e/ou aço, sendo instalada em local indicado pela Prefeitura de Uiraúna.

LAYS RAIANNE AZEVEDO
DA COSTA:09765678495

Assinado de forma digital por LAYS RAIANNE
AZEVEDO DA COSTA:09765678495
Dados: 2023.01.18 16:47:42 -03'00'

Método construtivo:

- Corte e montagem do painel da chapa da placa, nas dimensões indicadas no projeto, estruturada em madeira de lei tratada e pintada ou estrutura metálica.
- Pintura da chapa, ou colagem de adesivo, no padrão a ser disponibilizadas pela Prefeitura Municipal.
- Instalação dos suportes da placa, em número mínimo de 02, com madeira de lei com seção mínima de 10x15cm, ou estrutura metálica apropriada.
- Fixação da placa no local indicado pela Prefeitura, com chumbamento no terreno com no mínimo 1,00m de profundidade, sendo apoiado com estais ou escoras, de modo que fique completamente firme e segura.

Critério de medição: pela área do painel da placa (m²).

PAVIMENTAÇÃO

Aplicam-se, de modo geral, a seguintes normas relacionadas aos serviços de pavimentação com paralelepípedos:

- DNIT 137/2010-ES - Pavimentação - Regularização do subleito - Especificação de serviço
- DNIT 020/2006-ES - Drenagem - Meios-fios e guias.

REGULARIZACAO MECÂNICA COM MOTONIVELADORA

O subleito existente nas vias a pavimentar é de material de boa qualidade, consolidado pelo tráfego ao longo dos anos. Embora não haja necessidade de operações efetivas de terraplenagem (cortes e/ou aterros), é preciso prever a regularização da superfície do terreno para assentamento da pavimentação projetada.

Portanto, deverá ser realizada a regularização da superfície do subleito com motoniveladora, visando corrigir pequenas falhas no greide, buscando garantir um subleito regular e uniforme para o assentamento dos meios-fios e dos paralelepípedos.

Método construtivo:

- O serviço contempla apenas operações de corte e espalhamento de material com motoniveladora, visando regularizar a superfície do subleito;

LAYS RAIANNE AZEVEDO DA
COSTA:09765678495

Assinado de forma digital por LAYS RAIANNE
AZEVEDO DA COSTA:09765678495
Dados: 2023.01.18 16:47:54 -03'00'

Página 19 de 27

-Os eventuais excedentes dos cortes executados pela motoniveladora deverão ser removidos do corpo estradal para local designado pela fiscalização;

-A regularização prevista deverá conformar também transversalmente a plataforma, criando as declividades previstas em projeto, para que a camada do colchão de areia do pavimento a ser implantado fique o mais próximo possível da espessura prevista em projeto.

Critério de medição: pela área de regularização executada (m²).

PAVIMENTO EM PARALELEPIPEDO SOBRE COLCHAO DE AREIA REJUNTADO COM ARGAMASSA DE CIMENTO E AREIA NO TRAÇO 1:3

O revestimento projetado para as vias será pavimento com paralelepípedos graníticos assentados sobre colchão de areia.

O serviço de execução de pavimentação com revestimento em paralelepípedos consiste no assentamento manual de paralelepípedos de pedra granítica rejuntada com argamassa de cimento e areia sobre um colchão de areia. Trata-se de uma solução de pavimentação amplamente utilizada no Estado de Paraíba, tendo como principais características favoráveis o baixo custo de implantação e manutenção e a facilidade de execução, requerendo mão de obra sem maior especialização, além da grande abundância do material (pedras graníticas) na região. O projeto prevê o revestimento em paralelepípedos graníticos sobre colchão de areia com espessura de 6cm, sendo as pedras rejuntadas com argamassa de cimento e areia no traço 1:3. Não há norma rodoviária específica do DNIT/DNER para este tipo de pavimento, mas a prática consagrada e requisitos técnicos estão descritos neste capítulo.

Método construtivo:

-Os serviços de execução de revestimento em paralelepípedos consistem no assentamento manual de paralelepípedos de pedra granítica rejuntada com argamassa de cimento e areia, sobre um colchão de areia ou pó de pedra ou ainda de uma mistura de cimento e areia, de acordo com estas especificações e em obediência ao indicado no projeto.

-As pedras utilizadas para confecção dos paralelepípedos deverão ser de origem granítica e satisfazer as características físicas e mecânicas especificadas pela ABNT. Os paralelepípedos deverão apresentar faces aproximadamente planas com as dimensões constantes abaixo:

LAYS RAIANNE AZEVEDO
DA COSTA:09765678495

Assinado de forma digital por LAYS RAIANNE
AZEVEDO DA COSTA:09765678495
Dados: 2023.01.18 16:48:06 -03'00'

Página 20 de 27

Dimensões	Mínima	Máxima
Comprimento	0,10m	0,18 m
Largura	0,10m	0,12m
Altura	0,10m	0,12m

-O cimento deverá satisfazer a especificação da norma NBR 5732/1991 – “Cimento Portland Comum”. O cimento deverá ser conservado em depósito perfeitamente protegidos da umidade. Os sacos que parcial ou totalmente umedecido, serão rejeitados.

-O agregado miúdo consistirá de uma areia natural (de rio ou jazidas), composta de partículas duras e duráveis, de diâmetro máximo igual ou inferior a 4,8m, com menos de 1% de materiais carbonosos e menos de 3% de materiais pulverulentos, ou seja, trata-se do material comumente designado “areia grossa lavada”.

-A água usada deverá estar isenta de óleos, sais ácidos, materiais orgânicos ou outras substâncias prejudiciais à pega. Nos casos duvidosos para se verificar se a água é prejudicial, ensaios comparativos de pega e resistência à compressão da argamassa deverão ser feitos pela contratada.

-Os materiais só poderão ser empregados após a autorização da fiscalização. Serão feitos ensaios de laboratórios para identificar as características dos materiais.

-Na execução dos serviços de revestimento em paralelepípedo serão utilizados os equipamentos discriminados a seguir:

- Estrado de madeira para preparação da argamassa. A critério da fiscalização, poderá ser exigido a utilização de betoneiras.

- Tinas metálicas para preparação da argamassa de rejuntamento, pás, níveis, linhas, régua, e outras ferramentas necessárias à correta execução dos serviços.

-Sobre a base devidamente construída de acordo com as especificações e projetos correspondentes à sua execução será espalhada, à critério da fiscalização, uma camada solta e uniforme de areia, com espessura de 0,06m, destinada a compensar as irregularidades e desigualdades de tamanho dos paralelepípedos.

-Em seguida são os paralelepípedos distribuídos ao longo do colchão, colocado sobre a base, em fileiras transversais de acordo com a seção transversal do projeto, espaçadas aproximadamente de 2,00m.

LAYS RAIANNE AZEVEDO
DA COSTA:09765678495

Assinado de forma digital por LAYS RAIANNE
AZEVEDO DA COSTA:09765678495
Dados: 2023.01.18 16:48:19 -03'00'

-Nos trechos em tangentes as fileiras serão normais ao eixo de pista. Os paralelepípedos deverão ser colocados sobre o colchão, pelo calceteiro, de modo que suas faces superiores fiquem na altura determinada pelo projeto, definida pelas fileiras já assentadas, depois de devidamente golpeadas pelo calceteiro com martelo. O espaçamento dos paralelepípedos deverá variar entre 0,01m e 0,02m. Na segunda fileira os paralelepípedos deverão ser defasados dos da primeira de metade do comprimento do paralelepípedo.

-Durante a execução, para cumprimento fiel das disposições do projeto deverá o calceteiro assentar os paralelepípedos com auxílio de uma régua de comprimento mínimo de 2,20m, apoiando-se nas fileiras já assentadas. Os paralelepípedos empregados numa mesma fileira deverão ter larguras aproximadamente iguais.

-Nas curvas de grande raio, pela seleção dos tamanhos dos paralelepípedos e pela ligeira modificação de espessura de junta transversal, manter-se-á as fileiras normais do eixo da pista.

-Nas curvas em que a grandeza do raio for tal que o expediente indicado anteriormente for insuficiente, proceder-se-á da forma abaixo descrita, representada graficamente no detalhe típico a seguir:

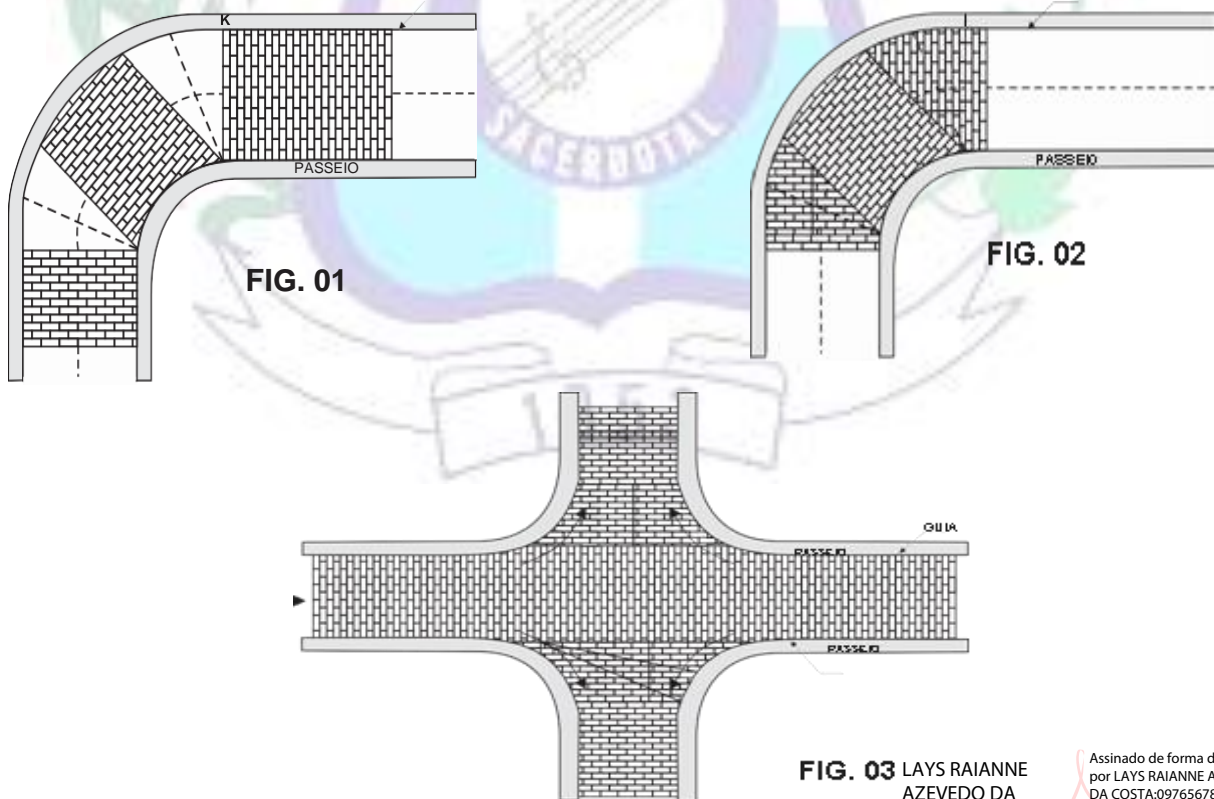

FIG. 03 LAYS RAIANNE
AZEVEDO DA
COSTA:09765678495

Assinado de forma digital
por LAYS RAIANNE AZEVEDO
DA COSTA:09765678495
Dados: 2023.01.18 16:48:32
-03'00"

- Atingindo o PC as fileiras continuam, curva adentro, normais ao prolongamento do eixo até ser alcançado o ponto A, que será fixado pela fiscalização, em função do ângulo central da curva. Pelo ponto B marca-se $DE=DC$ e assenta-se a fileira BE. As fileiras devem progredir paralelamente a BE até um ponto G, onde se repetirão as condições de A. Entre G e J, procede-se como A e F e assim sucessivamente até o PT, conforme figura 1 do anexo “A”.
- Nos triângulos –CBE, YHK, deixados vazios, o calçamento será completado conforme a figura 2 anexo “A”, isto é, fixada a fileira BE, sobre a qual se decide fechar o calçamento, reinicia-se este a partir de BC.
- Nos trechos de cruzamento calçamento deverá continuar sem modificação na pista considerada principal. Na pista secundária o assentamento seguirá da mesma forma até encontrar o alinhamento do bordo da pista principal, tomando-se a atenção devida para a perfeita concordância da função das vias.
- O rejuntamento dos paralelepípedos será efetuado logo que seja terminado o seu assentamento e será procedido de uma operação de espargimento d’água em toda a área a ser rejuntada.
- O intervalo entre as operações de assentamento e rejuntamento dos paralelepípedos poderá ser alterado a critério da fiscalização.
- O rejuntamento com argamassa semifluida de cimento e areia, cujo traço será fixado no projeto, far-se-á, utilizando-se recipientes apropriados, de modo a haver um preenchimento total das juntas dos paralelepípedos.
- Após a operação de rejuntamento será retirado com auxílio de espátulas, o excesso de argamassa, procedendo-se em seguida a uma varredura de acabamento e desenhando-se no rejunto a separação dos paralelepípedos.
- Durante todo o período de cura mínima de 8 dias, durante o qual a pista deverá ser mantida umedecida.
- Antes de iniciado os serviços deverão ser feitos, com a pedra utilizada, os ensaios de desgaste Los Angeles e durabilidade.
- Numa fileira completa a tolerância máxima para juntas que estejam fora das exigências estabelecidas nesta especificação será de 30%.
- A face do calçamento não deverá apresentar, sob uma régua sobre ela disposta em qualquer direção, depressão superior a 0,01m.

LAYS RAIANNE AZEVEDO
DA COSTA:09765678495

Assinado de forma digital por LAYS
RAIANNE AZEVEDO DA
COSTA:09765678495
Dados: 2023.01.18 16:48:47 -03'00'

Página 23 de 27

-A altura do colchão, mais a do paralelepípedo depois de comprimido, não poderá estar em mais de 5% fora do limite estabelecido nesta especificação.

Critério de medição: pela área de pavimentação executada (m²)

MEIO-FIO DE CONCRETO OU PEDRA GRANÍTICA

O serviço de construção de meio fio consiste no assentamento de guias de concreto ou pedras graníticas, assentadas e alinhadas ao longo da via com a finalidade de canalizar as águas pluviais, sinalizar e proteger a pavimentação.

Método construtivo:

-Os serviços de construção de meio fio consistem no assentamento de guias de concreto pré-moldadas ou de pedras graníticas, assentadas e alinhadas ao longo da via com a finalidade de canalizar as águas pluviais, sinalizar e proteger a pavimentação.

-Quando de concreto, os elementos pré-moldados deverão satisfazer as dimensões constantes abaixo:

Comprimento	0,60m (no padrão comercial disponível)
Altura	0,30m
Largura	0,15m na base e 0,13m no topo

-O concreto empregado nas peças pré-moldadas deverá atingir resistência à compressão mínima de 30MPa, devendo ser adquiridos de fabricantes com controle e certificação dessa resistência.

-Quando de pedras naturais, as pedras utilizadas para confecção dos meios fios deverão ser de origem granítica e satisfazer as características físicas e mecânicas especificadas pela ABNT. Os meios-fios deverão ter a forma primária e faces aproximadamente planas e retangulares, com as dimensões mínimas constantes abaixo:

Comprimento	0,60m
Altura	0,37m
Largura	0,12m

-As peças de meio-fio serão rejuntadas com argamassa de cimento e areia no traço 1:2.

-O cimento deverá satisfazer à especificação da norma NBR 5732/1991 – “Cimento

LAYS RAIANNE AZEVEDO
DA COSTA:09765678495

Assinado de forma digital por LAYS RAIANNE
AZEVEDO DA COSTA:09765678495
Dados: 2023.01.18 16:49:00 -03'00'

Portland Comum”. O cimento deverá ser conservado em depósito perfeitamente protegido da umidade. Os sacos que parcial ou totalmente se tenha hidratado serão rejeitados.

-O agregado miúdo consistirá de uma areia natural (de rio ou jazidas) composta de partículas duras e duráveis de diâmetro máximo igual ou inferior a 4,8mm, com menos de 1,5% de argila, menos de 1% de materiais carbonoso e menos de 3% de materiais pulverulentos, ou seja, trata-se do material comumente designado “areia grossa lavada”.

-O agregado graúdo consistirá de pedra britada apresentando no máximo 3% de material passando na peneira nº 200.

-O desgaste a abrasão, determinado no aparelho Los Angeles, não deverá ultrapassar a 50%. Seu diâmetro máximo deverá estar compreendido entre um terço e um quarto da menor dimensão da placa, não devendo ser superior a 0,05m.

-Toda a água usada deverá estar isenta de óleos, sais, ácidos, materiais orgânicos ou outras substâncias prejudiciais à pega. Nos casos duvidosos, para se verificar se a água é prejudicial, ensaios comparativos de pega e resistência à compressão da argamassa deverão ser feitos pela contratada.

-Na execução dos serviços de construção de meio fio com linha d’água serão utilizados os equipamentos discriminados abaixo:

- Estrado de madeira para preparação de argamassa e do concreto. A critério da fiscalização poderá ser exigido a utilização de betoneiras.

- Tinas metálicas para preparação da argamassa de rejunte.

- Pás, níveis, linhas, réguas, alavancas e outras ferramentas necessárias à correta execução dos serviços.

-Deverá ser aberta uma vala para assentamento das pedras do meio-fio, ao longo e nos bordos do subleito ou sub-base preparados, obedecendo ao alinhamento, perfil e dimensão estabelecidos no projeto. O fundo da vala deverá ser retangularizado e em seguida apiloado, assentando-se logo após as peças pré-moldadas, procedendo-se em seguida seu rejuntamento com argamassa de cimento e areia no traço 1:3.

-Junto ao meio fio serão assentados os paralelepípedos para formação da linha d’água, conforme indicado em projeto.

LAYS RAIANNE AZEVEDO DA
COSTA:09765678495

Assinado de forma digital por LAYS RAIANNE AZEVEDO DA
COSTA:09765678495
Dados: 2023.01.18 16:49:16 -03'00'

Página 25 de 27

- No caso geral a aresta determinada pelas faces externas dos meios-fios e linha d'água situar-se-á a 0,15m do piso do meio-fio.
- O rejuntamento dos paralelepípedos será efetuado logo que seja terminado o seu assentamento, e será precedido de uma operação de espargimento d'água em toda a área a ser rejuntada.
- O intervalo entre as operações de assentamento dos paralelepípedos fica a critério da fiscalização.
- Durante todo o período de construção do meio-fio, e até o seu recebimento definitivo, os trechos em construção deverão ser protegidos contra os elementos que possam danificá-los.
- Tratando-se de ruas, cujo tráfego não possa ser desviado, o empreiteiro deverá tomar medidas especiais de precaução a fim de que no período mínimo de cura de 08 (oito) dias, o meio fio e linha d'água não possam ser prejudicados pelo referido tráfego, correndo por conta do empreiteiro qualquer dano proveniente da não observância destas determinações.
- Nas peças pré-moldadas, deverão ser efetuados os ensaios de controle de resistência do concreto, sempre que exigida pela fiscalização.
- Os serviços de controle de concreto consistirão na realização de ensaios de laboratórios e verificações de campo no sentido de controlar a qualidade dos materiais empregados, a execução dos serviços e de constatar a obediência dos mesmos às especificações indicadas no projeto.
- Antes de iniciados os serviços deverão ser feitos, com a pedra britada utilizada, os ensaios de desgaste Los Angeles e durabilidade (Soundness Test).
- A aresta visível do meio-fio não deverá apresentar sob nenhuma régua sobre ela colocada depressão superior a 0,002m.
- A face aparente da linha d'água não deverá apresentar, sob nenhuma régua disposta longitudinalmente, depressão superior a 0,005m.

Critério de medição: pela extensão de meio-fio executado (m)

CASOS OMISSOS

Os casos omissos de detalhes construtivos e especificações de materiais serão resolvidos pela equipe técnica de FISCALIZAÇÃO da Prefeitura Municipal de Uiraúna.

6- INFORMAÇÕES PARA ELABORAÇÃO DO PLANO DE EXECUÇÃO

6.1- CONSIDERAÇÕES GERAIS

6.1.1- Clima e Pluviometria

LAYS RAIANNE
AZEVEDO DA
COSTA:09765678495

Assinado de forma digital por LAYS
RAIANNE AZEVEDO DA
COSTA:09765678495
Dados: 2023.01.18 16:49:29 -03'00'

Página 26 de 27

A região do projeto encontra-se localizado semiárido nordestino na qual dispõem de médias de precipitações anuais entre 500 e 850 mm sendo grande parte delas, mais de 70% concentradas entre os meses de janeiro a abril. Durante o período chuvoso, os registros de umidade indicam valores mais elevados com média podendo atingir 80%. O clima segundo a classificação de Wladimir de Koppen e do tipo BSH, clima do semiárido quente, caracterizado pela escassez de precipitações e com distribuição irregular.

6.1.2- Condições de Acesso

As condições de Acesso do trecho são boas, permitindo o trajeto ao local da obra.

6.1.3- Condições de Apoio Logístico

O apoio logístico para a execução dos serviços deverá contar com o apoio da Prefeitura Municipal de Uiraúna.

6.2- PRAZO

O prazo previsto para execução da obra é de 02 (dois) meses, isto é, 60 (sessenta) dias corridos.

7- ORÇAMENTO (ANEXO)

7.1- RESUMO DO ORÇAMENTO

7.2- PLANILHA ORÇAMENTÁRIA

7.3- COMPOSIÇÃO ANALÍTICA

7.4- MEMÓRIA DE CÁLCULO DOS QUANTITATIVOS

7.5- CRONOGRAMA FÍSICO-FINANCEIRO

7.6- BDI

8- ANEXOS

8.1- PLANTAS

8.2- RELATÓRIO FOTOGRÁFICO

LAYS RAIANNE
AZEVEDO DA
COSTA:09765678
495

Assinado de forma digital
por LAYS RAIANNE
AZEVEDO DA
COSTA:09765678495
Dados: 2023.01.18
16:49:41 -03'00'

SECRETARIA DE PLANEJAMENTO
DEPARTAMENTO DE ENGENHARIA



Obra
PAVIMENTAÇÃO DE DIVERSAS RUAS - CV:912838/2021

Bancos
SINAPI - 06/2022 - Paraíba 23,38%
SICRO3 - 04/2022 -
Paraíba

B.D.I.

Encargos Sociais
Não Desonerado:
Horista: 115,81%
Mensalista: 72,23%

Orçamento Sintético

Item	Código	Banco	Descrição	Und	Quant.	Valor Unit	Valor Unit com BDI	Total	Peso (%)
1			SERVIÇOS PRELIMINARES					4.079,58	1,84 %
1.1	74209/001	SINAPI	PLACA DE OBRA EM CHAPA DE ACO GALVANIZADO	m²	6	551,09	679,93	4.079,58	1,84 %
2			PAVIMENTAÇÃO DA RUA OSCAR TAVARES CAVALCANTE					36.698,14	16,56 %
2.1			SERVIÇOS INICIAIS					633,53	0,29 %
2.1.1	99064	SINAPI	LOCAÇÃO DE PAVIMENTAÇÃO. AF_10/2018	M	45,3	0,54	0,67	30,35	0,01 %
2.1.2	100576	SINAPI	REGULARIZAÇÃO E COMPACTAÇÃO DE SUBLEITO DE SOLO PREDOMINANTEMENTE ARGILOSO. AF_11/2019	m²	222,574	2,20	2,71	603,18	0,27 %
2.2			DRENAGEM					4.686,74	2,12 %
2.2.1	94273	SINAPI	ASSENTAMENTO DE GUIA (MEIO-FIO) EM TRECHO RETO, CONFECCIONADA EM CONCRETO PRÉ-FABRICADO, DIMENSÕES 100X15X13X30 CM (COMPRIMENTO X BASE INFERIOR X BASE SUPERIOR X ALTURA), PARA VIAS URBANAS (USO VIÁRIO). AF_06/2016	M	90,6	41,93	51,73	4.686,74	2,12 %
2.3			PAVIMENTAÇÃO					20.563,61	9,28 %
2.3.1	101169	SINAPI	EXECUÇÃO DE PAVIMENTO EM PARALELEPÍPEDOS, REJUNTAMENTO COM ARGAMASSA TRAÇO 1:3 (CIMENTO E AREIA). AF_05/2020	m²	222,574	74,88	92,39	20.563,61	9,28 %
2.4			CALÇADA E RAMPA DE ACESSIBILIDADE					10.814,26	4,88 %
2.4.1	94994	SINAPI	EXECUÇÃO DE PASSEIO (CALÇADA) OU PISO DE CONCRETO COM CONCRETO MOLDADO IN LOCO, FEITO EM OBRA, ACABAMENTO CONVENCIONAL, ESPESSURA 8 CM, ARMADO. AF_07/2016	m²	66,23	91,90	113,39	7.509,82	3,39 %
2.4.2	98681	SINAPI	PISO CIMENTADO, TRAÇO 1:3 (CIMENTO E AREIA), ACABAMENTO RÚSTICO, ESPESSURA 2,0 CM, PREPARO MECÂNICO DA ARGAMASSA. AF_09/2020	m²	18	28,64	35,34	636,12	0,29 %
2.4.3	101094	SINAPI	PISO PODOTÁTIL, DIRECIONAL OU ALERTA, ASSENTADO SOBRE ARGAMASSA. AF_05/2020	M	9	154,40	190,50	1.714,50	0,77 %
2.4.4	102494	SINAPI	PINTURA DE PISO COM TINTA EPÓXI, APLICAÇÃO MANUAL, 2 DEMÃOS, INCLUSO PRIMER EPÓXI. AF_05/2021	m²	18	42,95	52,99	953,82	0,43 %

LAYS RAIANNE AZEVEDO
DA COSTA:09765678495

Assinado de forma digital por LAYS RAIANNE
AZEVEDO DA COSTA:09765678495
Dados: 2023.02.28 12:32:20 -03'00'

SECRETARIA DE PLANEJAMENTO
DEPARTAMENTO DE ENGENHARIA

3			PAVIMENTAÇÃO DA RUA AGENOR GONÇALVES DA SILVA					134.159,80	60,55 %
3.1			SERVIÇOS INICIAIS					2.230,68	1,01 %
3.1.1	99064	SINAPI	LOCAÇÃO DE PAVIMENTAÇÃO. AF_10/2018	M	155,12	0,54	0,67	103,93	0,05 %
3.1.2	100576	SINAPI	REGULARIZAÇÃO E COMPACTAÇÃO DE SUBLEITO DE SOLO PREDOMINANTEMENTE ARGILOSO. AF_11/2019	m²	784,78	2,20	2,71	2.126,75	0,96 %
3.2			DRENAGEM					16.048,72	7,24 %
3.2.1	94273	SINAPI	ASSENTAMENTO DE GUIA (MEIO-FIO) EM TRECHO RETO, CONFECCIONADA EM CONCRETO PRÉ-FABRICADO, DIMENSÕES 100X15X13X30 CM (COMPRIMENTO X BASE INFERIOR X BASE SUPERIOR X ALTURA), PARA VIAS URBANAS (USO VIÁRIO). AF_06/2016	M	310,24	41,93	51,73	16.048,72	7,24 %
3.3			PAVIMENTAÇÃO					72.505,82	32,73 %
3.3.1	101169	SINAPI	EXECUÇÃO DE PAVIMENTO EM PARALELEPÍPEDOS, REJUNTAMENTO COM ARGAMASSA TRAÇO 1:3 (CIMENTO E AREIA). AF_05/2020	m²	784,78	74,88	92,39	72.505,82	32,73 %
3.4			CALÇADA E RAMPA DE ACESSIBILIDADE					41.979,76	18,95 %
3.4.1	94994	SINAPI	EXECUÇÃO DE PASSEIO (CALÇADA) OU PISO DE CONCRETO COM CONCRETO MOLDADO IN LOCO, FEITO EM OBRA, ACABAMENTO CONVENCIONAL, ESPESSURA 8 CM, ARMADO. AF_07/2016	m²	311,94	91,90	113,39	35.370,88	15,96 %
3.4.2	98681	SINAPI	PISO CIMENTADO, TRAÇO 1:3 (CIMENTO E AREIA), ACABAMENTO RÚSTICO, ESPESSURA 2,0 CM, PREPARO MECÂNICO DA ARGAMASSA. AF_09/2020	m²	36	28,64	35,34	1.272,24	0,57 %
3.4.3	101094	SINAPI	PISO PODOTÁTIL, DIRECIONAL OU ALERTA, ASSENTADO SOBRE ARGAMASSA. AF_05/2020	M	18	154,40	190,50	3.429,00	1,55 %
3.4.4	102494	SINAPI	PINTURA DE PISO COM TINTA EPÓXI, APLICAÇÃO MANUAL, 2 DEMÃOS, INCLUSO PRIMER EPÓXI. AF_05/2021	m²	36	42,95	52,99	1.907,64	0,86 %
3.5			SINALIZAÇÃO VERTICAL					1.394,82	0,63 %
3.5.1	103694	SINAPI	FORNECIMENTO E INSTALAÇÃO DE SUPORTE DE MADEIRA PARA PLACAS DE SINALIZAÇÃO, EM SOLO, COM H= DE 2,5 M E SEÇÃO DE 7,5 X 7,5 CM. AF_03/2022	UN	4	108,73	134,15	536,60	0,24 %
3.5.2	5213464	SICRO3	Placa de advertência em aço, lado de 0,60 m - película retrorrefletiva tipo I + SI - fornecimento e implantação	un	2	197,92	244,19	488,38	0,22 %
3.5.3	73916/002	SINAPI	PLACA ESMALTADA PARA IDENTIFICAÇÃO NR DE RUA, DIMENSÕES 45X25CM	UN	2	149,88	184,92	369,84	0,17 %
4			PAVIMENTAÇÃO DA RUA JOSÉ BATISTA DA SILVA					46.621,70	21,04 %
4.1			SERVIÇOS INICIAIS					954,59	0,43 %
4.1.1	99064	SINAPI	LOCAÇÃO DE PAVIMENTAÇÃO. AF_10/2018	M	52,68	0,54	0,67	35,30	0,02 %

SECRETARIA DE PLANEJAMENTO
DEPARTAMENTO DE ENGENHARIA

4.1.2	100576	SINAPI	REGULARIZAÇÃO E COMPACTAÇÃO DE SUBLEITO DE SOLO PREDOMINANTEMENTE ARGILOSO. AF_11/2019	m²	339,22	2,20	2,71	919,29	0,41 %
4.2			DRENAGEM					5.450,27	2,46 %
4.2.1	94273	SINAPI	ASSENTAMENTO DE GUIA (MEIO-FIO) EM TRECHO RETO, CONFECCIONADA EM CONCRETO PRÉ-FABRICADO, DIMENSÕES 100X15X13X30 CM (COMPRIMENTO X BASE INFERIOR X BASE SUPERIOR X ALTURA), PARA VIAS URBANAS (USO VIÁRIO). AF_06/2016	M	105,36	41,93	51,73	5.450,27	2,46 %
4.3			PAVIMENTAÇÃO					31.340,54	14,15 %
4.3.1	101169	SINAPI	EXECUÇÃO DE PAVIMENTO EM PARALELEPÍPEDOS, REJUNTAMENTO COM ARGAMASSA TRAÇO 1:3 (CIMENTO E AREIA). AF_05/2020	m²	339,22	74,88	92,39	31.340,54	14,15 %
4.4			CALÇADA E RAMPA DE ACESSIBILIDADE					8.876,30	4,01 %
4.4.1	94994	SINAPI	EXECUÇÃO DE PASSEIO (CALÇADA) OU PISO DE CONCRETO COM CONCRETO MOLDADO IN LOCO, FEITO EM OBRA, ACABAMENTO CONVENCIONAL, ESPESSURA 8 CM, ARMADO. AF_07/2016	m²	63,71	91,90	113,39	7.224,08	3,26 %
4.4.2	98681	SINAPI	PISO CIMENTADO, TRAÇO 1:3 (CIMENTO E AREIA), ACABAMENTO RÚSTICO, ESPESSURA 2,0 CM, PREPARO MECÂNICO DA ARGAMASSA. AF_09/2020	m²	9	28,64	35,34	318,06	0,14 %
4.4.3	101094	SINAPI	PISO PODOTÁTIL, DIRECIONAL OU ALERTA, ASSENTADO SOBRE ARGAMASSA. AF_05/2020	M	4,5	154,40	190,50	857,25	0,39 %
4.4.4	102494	SINAPI	PINTURA DE PISO COM TINTA EPÓXI, APLICAÇÃO MANUAL, 2 DEMÃOS, INCLUSO PRIMER EPÓXI. AF_05/2021	m²	9	42,95	52,99	476,91	0,22 %

Tipo de Licitação PREGÃO
Abertura da Licitação
Número do Processo Licitatório

Total sem BDI
Total do BDI
Total Geral

179.575,16
41.984,06
221.559,22

LAYS RAIANNE AZEVEDO
DA COSTA:09765678495

Assinado de forma digital por LAYS
RAIANNE AZEVEDO DA COSTA:09765678495
Dados: 2023.02.28 12:32:32 -03'00'

LAYS RAIANNE AZEVEDO DA COSTA
Engenheira civil

SECRETARIA DE PLANEJAMENTO
DEPARTAMENTO DE ENGENHARIA

SECRETARIA DE PLANEJAMENTO
DEPARTAMENTO DE ENGENHARIA



Obra
PAVIMENTAÇÃO DE DIVERSAS RUAS - CV:912838/2021

Bancos
SINAPI - 06/2022 - Paraíba
SICRO3 - 04/2022 - Paraíba

B.D.I.
23,38%

Encargos Sociais
Não Desonerado:
Horista: 115,81%
Mensalista: 72,23%

Planilha Orçamentária Analítica

1								4.079,58		
SERVIÇOS PRELIMINARES										
1.1	Código	Banco	Descrição	Tipo	Und	Quant.	Valor Unit	Total		
Composição	74209/001	SINAPI	PLACA DE OBRA EM CHAPA DE ACO GALVANIZADO	CANT - CANTEIRO DE OBRAS	m²	1,0000000	551,09	551,09		
Composição Auxiliar	94962	SINAPI	CONCRETO MAGRO PARA LASTRO, TRAÇO 1:4,5:4,5 (EM MASSA SECA DE CIMENTO/ AREIA MÉDIA/ BRITA 1) - PREPARO MECÂNICO COM BETONEIRA 400 L. AF_05/2021	FUES - FUNDAÇÕES E ESTRUTURAS	m³	0,0100000	340,97	3,40		
Composição Auxiliar	88262	SINAPI	CARPINTEIRO DE FORMAS COM ENCARGOS COMPLEMENTARES	SEDI - SERVIÇOS DIVERSOS	H	1,0000000	21,79	21,79		
Composição Auxiliar	88316	SINAPI	SERVENTE COM ENCARGOS COMPLEMENTARES	SEDI - SERVIÇOS DIVERSOS	H	2,0000000	17,36	34,72		
Insumo	00005075	SINAPI	PREGO DE ACO POLIDO COM CABECA 18 X 30 (2 3/4 X 10)	Material	KG	0,1100000	25,43	2,79		
Insumo	00004491	SINAPI	PONTALETE *7,5 X 7,5* CM EM PINUS, MISTA OU EQUIVALENTE DA REGIAO - BRUTA	Material	M	4,0000000	13,17	52,68		
Insumo	00004813	SINAPI	PLACA DE OBRA (PARA CONSTRUCAO CIVIL) EM CHAPA GALVANIZADA *N. 22*, ADESIVADA, DE *2,4 X 1,2* M (SEM POSTES PARA FIXACAO)	Material	m²	1,0000000	430,00	430,00		
Insumo	00004417	SINAPI	SARRAFO NAO APARELHADO *2,5 X 7* CM, EM MACARANDUBA, ANGELIM OU EQUIVALENTE DA REGIAO - BRUTA	Material	M	1,0000000	5,71	5,71		
					MO sem LS =>	20,59	LS =>	23,84	MO com LS =>	44,43
					Valor do BDI =>	128,84			Valor com BDI =>	679,93
							Quant. =>	6,0000000	Preço Total =>	4.079,58
2								52.577,17		
2.1								1.022,73		
SERVIÇOS INICIAIS										
2.1.1	Código	Banco	Descrição	Tipo	Und	Quant.	Valor Unit	Total		
Composição	99064	SINAPI	LOCAÇÃO DE PAVIMENTAÇÃO. AF_10/2018	SERT - SERVIÇOS TÉCNICOS	M	1,0000000	0,54	0,54		
Composição Auxiliar	99058	SINAPI	LOCAÇÃO DE PONTO PARA REFERÊNCIA TOPOGRÁFICA. AF_10/2018	SERT - SERVIÇOS TÉCNICOS	UN	0,0500000	10,97	0,54		
					MO sem LS =>	0,21	LS =>	0,25	MO com LS =>	0,46
					Valor do BDI =>	0,13			Valor com BDI =>	0,67
							Quant. =>	72,8500000	Preço Total =>	48,81

LAYS RAIANNE AZEVEDO DA
COSTA:09765678495

Assinado de forma digital por LAYS RAIANNE
AZEVEDO DA COSTA:09765678495
Dados: 2023.01.18 23:19:57 -03'00'

SECRETARIA DE PLANEJAMENTO
DEPARTAMENTO DE ENGENHARIA

2.1.2	Código	Banco	Descrição	Tipo	Und	Quant.	Valor Unit	Total		
Composição	100576	SINAPI	REGULARIZAÇÃO E COMPACTAÇÃO DE SUBLEITO DE SOLO PREDOMINANTEMENTE ARGILOSO. AF 11/2019	PAVI - PAVIMENTAÇÃO	m²	1,0000000	2,20	2,20		
Composição Auxiliar	5901	SINAPI	CAMINHÃO PIPA 10.000 L TRUCADO, PESO BRUTO TOTAL 23.000 KG, CARGA ÚTIL MÁXIMA 15.935 KG, DISTÂNCIA ENTRE EIXOS 4,8 M, POTÊNCIA 230 CV, INCLUSIVE TANQUE DE AÇO PARA TRANSPORTE DE ÁGUA - CHP DIURNO. AF_06/2014	CHOR - CUSTOS HORÁRIOS DE MÁQUINAS E EQUIPAMENTOS	CHP	0,0010000	329,13	0,32		
Composição Auxiliar	5903	SINAPI	CAMINHÃO PIPA 10.000 L TRUCADO, PESO BRUTO TOTAL 23.000 KG, CARGA ÚTIL MÁXIMA 15.935 KG, DISTÂNCIA ENTRE EIXOS 4,8 M, POTÊNCIA 230 CV, INCLUSIVE TANQUE DE AÇO PARA TRANSPORTE DE ÁGUA - CHI DIURNO. AF_06/2014	CHOR - CUSTOS HORÁRIOS DE MÁQUINAS E EQUIPAMENTOS	CHI	0,0070000	53,48	0,37		
Composição Auxiliar	5932	SINAPI	MOTONIVELADORA POTÊNCIA BÁSICA LÍQUIDA (PRIMEIRA MARCHA) 125 HP, PESO BRUTO 13032 KG, LARGURA DA LÂMINA DE 3,7 M - CHP DIURNO. AF 06/2014	CHOR - CUSTOS HORÁRIOS DE MÁQUINAS E EQUIPAMENTOS	CHP	0,0001000	241,03	0,02		
Composição Auxiliar	93244	SINAPI	ROLO COMPACTADOR VIBRATÓRIO PÉ DE CARNEIRO PARA SOLOS, POTÊNCIA 80 HP, PESO OPERACIONAL SEM/COM LASTRO 7,4 / 8,8 T, LARGURA DE TRABALHO 1,68 M - CHI DIURNO. AF_02/2016	CHOR - CUSTOS HORÁRIOS DE MÁQUINAS E EQUIPAMENTOS	CHI	0,0060000	58,72	0,35		
Composição Auxiliar	5934	SINAPI	MOTONIVELADORA POTÊNCIA BÁSICA LÍQUIDA (PRIMEIRA MARCHA) 125 HP, PESO BRUTO 13032 KG, LARGURA DA LÂMINA DE 3,7 M - CHI DIURNO. AF 06/2014	CHOR - CUSTOS HORÁRIOS DE MÁQUINAS E EQUIPAMENTOS	CHI	0,0080000	74,61	0,59		
Composição Auxiliar	73436	SINAPI	ROLO COMPACTADOR VIBRATÓRIO PÉ DE CARNEIRO PARA SOLOS, POTÊNCIA 80 HP, PESO OPERACIONAL SEM/COM LASTRO 7,4 / 8,8 T, LARGURA DE TRABALHO 1,68 M - CHP DIURNO. AF_02/2016	CHOR - CUSTOS HORÁRIOS DE MÁQUINAS E EQUIPAMENTOS	CHP	0,0020000	212,59	0,42		
Composição Auxiliar	88316	SINAPI	SERVENTE COM ENCARGOS COMPLEMENTARES	SEDI - SERVIÇOS DIVERSOS	H	0,0080000	17,36	0,13		
					MO sem LS =>	0,29	LS =>	0,33	MO com LS =>	0,62
					Valor do BDI =>	0,51			Valor com BDI =>	2,71
					Quant. => #####		Preço Total =>		973,92	

2.2	DRENAGEM								7.537,06
2.2.1	Código	Banco	Descrição	Tipo	Und	Quant.	Valor Unit	Total	
Composição	94273	SINAPI	ASSENTAMENTO DE GUIA (MEIO-FIO) EM TRECHO RETO, CONFECCIONADA EM CONCRETO PRÉ-FABRICADO, DIMENSÕES 100X15X13X30 CM (COMPRIMENTO X BASE INFERIOR X BASE SUPERIOR X ALTURA), PARA VIAS URBANAS (USO VIÁRIO). AF_06/2016	DROP - DRENAGEM/OBRAS DE CONTENÇÃO / POÇOS DE VISITA E CAIXAS	M	1,0000000	41,93	41,93	
Composição Auxiliar	88629	SINAPI	ARGAMASSA TRAÇO 1:3 (EM VOLUME DE CIMENTO E AREIA MÉDIA ÚMIDA). PREPARO MANUAL. AF 08/2019	SEDI - SERVIÇOS DIVERSOS	m³	0,0020000	560,03	1,12	
Composição Auxiliar	88309	SINAPI	PEDREIRO COM ENCARGOS COMPLEMENTARES	SEDI - SERVIÇOS DIVERSOS	H	0,3940000	22,04	8,68	
Composição Auxiliar	88316	SINAPI	SERVENTE COM ENCARGOS COMPLEMENTARES	SEDI - SERVIÇOS DIVERSOS	H	0,3940000	17,36	6,83	
Insumo	00000370	SINAPI	AREIA MEDIA - POSTO JAZIDA/FORNECEDOR (RETIRADO NA JAZIDA, SEM TRANSPORTE)	Material	m³	0,0070000	100,00	0,70	

LAYS RAIANNE AZEVEDO DA
COSTA:09765678495

Assinado de forma digital por LAYS RAIANNE
AZEVEDO DA COSTA:09765678495
Dados: 2023.01.18 23:20:09 -03'00'

SECRETARIA DE PLANEJAMENTO
DEPARTAMENTO DE ENGENHARIA

Insumo	00004059	SINAPI	MEIO-FIO OU GUIA DE CONCRETO, PRE-MOLDADO, COMP 1 M, *30 X 12/15* CM (H X L1/L2)	Material	M	1,0050000	24,48	24,60	
				MO sem LS =>	5,74	LS =>	6,64	MO com LS =>	12,38
				Valor do BDI =>	9,80			Valor com BDI =>	51,73
						Quant. =>	#####	Preço Total =>	7.537,06

2.3 PAVIMENTAÇÃO									33.203,12
2.3.1	Código	Banco	Descrição	Tipo	Und	Quant.	Valor Unit	Total	
Composição	101169	SINAPI	EXECUÇÃO DE PAVIMENTO EM PARALELEPÍPEDOS, REJUNTAMENTO COM ARGAMASSA TRAÇO 1:3 (CIMENTO E AREIA). AF_05/2020	PAVI - PAVIMENTAÇÃO	m²	1,0000000	74,88	74,88	
Composição Auxiliar	5684	SINAPI	ROLO COMPACTADOR VIBRATÓRIO DE UM CILINDRO AÇO LISO, POTÊNCIA 80 HP, PESO OPERACIONAL MÁXIMO 8,1 T, IMPACTO DINÂMICO 16,15 / 9,5 T, LARGURA DE TRABALHO 1,68 M - CHP DIURNO. AF_06/2014	CHOR - CUSTOS HORÁRIOS DE MÁQUINAS E EQUIPAMENTOS	CHP	0,0031000	164,44	0,50	
Composição Auxiliar	5685	SINAPI	ROLO COMPACTADOR VIBRATÓRIO DE UM CILINDRO AÇO LISO, POTÊNCIA 80 HP, PESO OPERACIONAL MÁXIMO 8,1 T, IMPACTO DINÂMICO 16,15 / 9,5 T, LARGURA DE TRABALHO 1,68 M - CHI DIURNO. AF_06/2014	CHOR - CUSTOS HORÁRIOS DE MÁQUINAS E EQUIPAMENTOS	CHI	0,1309000	57,34	7,50	
Composição Auxiliar	88628	SINAPI	ARGAMASSA TRAÇO 1:3 (EM VOLUME DE CIMENTO E AREIA MÉDIA ÚMIDA), PREPARO MECÂNICO COM BETONEIRA 400 L. AF_08/2019	SEDI - SERVIÇOS DIVERSOS	m³	0,0204000	475,08	9,69	
Composição Auxiliar	88260	SINAPI	CALCETEIRO COM ENCARGOS COMPLEMENTARES	SEDI - SERVIÇOS DIVERSOS	H	0,4021000	21,91	8,81	
Composição Auxiliar	88316	SINAPI	SERVENTE COM ENCARGOS COMPLEMENTARES	SEDI - SERVIÇOS DIVERSOS	H	0,4021000	17,36	6,98	
Insumo	00000367	SINAPI	AREIA GROSSA - POSTO JAZIDA/FORNECEDOR (RETIRADO NA JAZIDA, SEM TRANSPORTE)	Material	m³	0,1140000	101,30	11,54	
Insumo	00004385	SINAPI	PARALELEPIPEDO GRANITICO OU BASALTICO, PARA PAVIMENTACAO, SEM FRETE (VARIACAO REGIONAL DE PECAS POR M2)	Material	MIL	0,0330000	904,87	29,86	
				MO sem LS =>	7,40	LS =>	8,57	MO com LS =>	15,97
				Valor do BDI =>	17,51			Valor com BDI =>	92,39
						Quant. =>	#####	Preço Total =>	33.203,12

2.4 CALÇADA E RAMPA DE ACESSIBILIDADE									10.814,26
2.4.1	Código	Banco	Descrição	Tipo	Und	Quant.	Valor Unit	Total	
Composição	94994	SINAPI	EXECUÇÃO DE PASSEIO (CALÇADA) OU PISO DE CONCRETO COM CONCRETO MOLDADO IN LOCO, FEITO EM OBRA, ACABAMENTO CONVENCIONAL, ESPESSURA 8 CM, ARMADO. AF_07/2016	PISO - PISOS	m²	1,0000000	91,90	91,90	
Composição Auxiliar	94964	SINAPI	CONCRETO FCK = 20MPA, TRAÇO 1:2,7:3 (EM MASSA SECA DE CIMENTO/ AREIA MÉDIA/ BRITA 1) - PREPARO MECÂNICO COM BETONEIRA 400 L. AF_05/2021	FUES - FUNDAÇÕES E ESTRUTURAS	m³	0,0970000	410,27	39,79	
Composição Auxiliar	88309	SINAPI	PEDREIRO COM ENCARGOS COMPLEMENTARES	SEDI - SERVIÇOS DIVERSOS	H	0,2767000	22,04	6,09	

LAYS RAIANNE AZEVEDO
DA COSTA:09765678495

Assinado de forma digital por LAYS RAIANNE AZEVEDO DA COSTA:09765678495
Dados: 2023.01.18 23:20:18 -03'00'

SECRETARIA DE PLANEJAMENTO
DEPARTAMENTO DE ENGENHARIA

Composição	88262	SINAPI	CARPINTEIRO DE FORMAS COM ENCARGOS COMPLEMENTARES	SEDI - SERVIÇOS DIVERSOS	H	0,1805000	21,79	3,93	
Auxiliar									
Composição	88316	SINAPI	SERVENTE COM ENCARGOS COMPLEMENTARES	SEDI - SERVIÇOS DIVERSOS	H	0,4572000	17,36	7,93	
Auxiliar									
Insumo	00003777	SINAPI	LONA PLASTICA PESADA PRETA, E = 150 MICRA	Material	m²	1,1280000	1,34	1,51	
Insumo	00004460	SINAPI	SARRAFO NAO APARELHADO *2,5 X 10* CM, EM MACARANDUBA, ANGELIM OU EQUIVALENTE DA REGIAO - BRUTA	Material	M	0,2500000	7,41	1,85	
Insumo	00004517	SINAPI	SARRAFO *2,5 X 7,5* CM EM PINUS, MISTA OU EQUIVALENTE DA REGIAO - BRUTA	Material	M	0,2000000	4,60	0,92	
Insumo	00007156	SINAPI	TELA DE ACO SOLDADA NERVURADA, CA-60, Q-196, (3,11 KG/M2), DIAMETRO DO FIO = 5,0 MM, LARGURA = 2,45 M, ESPACAMENTO DA MALHA = 10 X 10 CM	Material	m²	1,1224000	26,63	29,88	
				MO sem LS =>	9,07	LS =>	10,51	MO com LS =>	19,58
				Valor do BDI =>	21,49			Valor com BDI =>	113,39
						Quant. =>	66,2300000	Preço Total =>	7.509,82

2.4.2	Código	Banco	Descrição	Tipo	Und	Quant.	Valor Unit	Total	
Composição	98681	SINAPI	PISO CIMENTADO, TRAÇO 1:3 (CIMENTO E AREIA), ACABAMENTO RÚSTICO, ESPESSURA 2,0 CM, PREPARO MECÂNICO DA ARGAMASSA. AF 09/2020	PISO - PISOS	m²	1,0000000	28,64	28,64	
Composição	87298	SINAPI	ARGAMASSA TRAÇO 1:3 (EM VOLUME DE CIMENTO E AREIA MÉDIA ÚMIDA) PARA CONTRAPISO, PREPARO MECÂNICO COM BETONEIRA 400 L. AF 08/2019	SEDI - SERVIÇOS DIVERSOS	m³	0,0310000	570,23	17,67	
Auxiliar									
Composição	88309	SINAPI	PEDREIRO COM ENCARGOS COMPLEMENTARES	SEDI - SERVIÇOS DIVERSOS	H	0,2980000	22,04	6,56	
Auxiliar									
Composição	88316	SINAPI	SERVENTE COM ENCARGOS COMPLEMENTARES	SEDI - SERVIÇOS DIVERSOS	H	0,1490000	17,36	2,58	
Auxiliar									
Insumo	00003671	SINAPI	JUNTA PLASTICA DE DILATAÇÃO PARA PISOS, COR CINZA, 17 X 3 MM (ALTURA X ESPESSURA)	Material	M	1,6700000	1,10	1,83	
				MO sem LS =>	4,28	LS =>	4,96	MO com LS =>	9,24
				Valor do BDI =>	6,70			Valor com BDI =>	35,34
						Quant. =>	18,0000000	Preço Total =>	636,12

2.4.3	Código	Banco	Descrição	Tipo	Und	Quant.	Valor Unit	Total
Composição	101094	SINAPI	PISO PODOTÁTIL, DIRECIONAL OU ALERTA, ASSENTADO SOBRE ARGAMASSA. AF 05/2020	PISO - PISOS	M	1,0000000	154,40	154,40
Composição	88309	SINAPI	PEDREIRO COM ENCARGOS COMPLEMENTARES	SEDI - SERVIÇOS DIVERSOS	H	0,4370000	22,04	9,63
Auxiliar								
Composição	88316	SINAPI	SERVENTE COM ENCARGOS COMPLEMENTARES	SEDI - SERVIÇOS DIVERSOS	H	0,2180000	17,36	3,78
Auxiliar								
Insumo	00037595	SINAPI	ARGAMASSA COLANTE TIPO AC III	Material	KG	1,2150000	2,24	2,72
Insumo	00001379	SINAPI	CIMENTO PORTLAND COMPOSTO CP II-32	Material	KG	0,2400000	0,63	0,15
Insumo	00038186	SINAPI	PISO TATIL DE ALERTA OU DIRECIONAL, DE BORRACHA, COLORIDO, 25 X 25 CM. E = 12 MM. PARA ARGAMASSA	Material	m²	0,2500000	552,49	138,12

LAYS RAIANNE AZEVEDO DA
COSTA:09765678495

Assinado de forma digital por LAYS RAIANNE
AZEVEDO DA COSTA:09765678495
Dados: 2023.01.18 23:20:36 -03'00'

SECRETARIA DE PLANEJAMENTO
DEPARTAMENTO DE ENGENHARIA

MO sem LS => 4,91 LS => 5,69 MO com LS => 10,60
 Valor do BDI => 36,10 Valor com BDI => 190,50
Quant. => 9,0000000 Preço Total => 1.714,50

2.4.4	Código	Banco	Descrição	Tipo	Und	Quant.	Valor Unit	Total
Composição	102494	SINAPI	PINTURA DE PISO COM TINTA EPÓXI, APLICAÇÃO MANUAL, 2 DEMÃOS, INCLUSO PRIMER EPÓXI. AF_05/2021	PINT - PINTURAS	m²	1,0000000	42,95	42,95
Composição Auxiliar	88316	SINAPI	SERVEANTE COM ENCARGOS COMPLEMENTARES	SEDI - SERVIÇOS DIVERSOS	H	0,1150000	17,36	1,99
Composição Auxiliar	88310	SINAPI	PINTOR COM ENCARGOS COMPLEMENTARES	SEDI - SERVIÇOS DIVERSOS	H	0,2750000	23,10	6,35
Insumo	00005330	SINAPI	DILUENTE EPOXI	Material	L	0,0640000	35,99	2,30
Insumo	00012815	SINAPI	FITA CREPE ROLO DE 25 MM X 50 M	Material	UN	0,0100000	7,26	0,07
Insumo	00044072	SINAPI	PRIMER EPOXI / EPOXIDICO	Material	L	0,2016000	77,63	15,65
Insumo	00007304	SINAPI	TINTA EPOXI BASE AGUA PREMIUM, BRANCA	Material	L	0,3220000	51,55	16,59

MO sem LS => 2,94 LS => 3,41 MO com LS => 6,35
 Valor do BDI => 10,04 Valor com BDI => 52,99
Quant. => 18,0000000 Preço Total => 953,82

3			PAVIMENTAÇÃO DA RUA AGENOR GONÇALVES DA SILVA					134.159,80
----------	--	--	--	--	--	--	--	-------------------

3.1			SERVIÇOS INICIAIS					2.230,68
------------	--	--	--------------------------	--	--	--	--	-----------------

3.1.1	Código	Banco	Descrição	Tipo	Und	Quant.	Valor Unit	Total
Composição	99064	SINAPI	LOCAÇÃO DE PAVIMENTAÇÃO. AF_10/2018	SERT - SERVIÇOS TÉCNICOS	M	1,0000000	0,54	0,54
Composição Auxiliar	99058	SINAPI	LOCAÇÃO DE PONTO PARA REFERÊNCIA TOPOGRÁFICA. AF_10/2018	SERT - SERVIÇOS TÉCNICOS	UN	0,0500000	10,97	0,54

MO sem LS => 0,21 LS => 0,25 MO com LS => 0,46
 Valor do BDI => 0,13 Valor com BDI => 0,67
Quant. => ##### Preço Total => 103,93

3.1.2	Código	Banco	Descrição	Tipo	Und	Quant.	Valor Unit	Total
Composição	100576	SINAPI	REGULARIZAÇÃO E COMPACTAÇÃO DE SUBLEITO DE SOLO PREDOMINANTEMENTE ARGILOSO. AF_11/2019	PAVI - PAVIMENTAÇÃO	m²	1,0000000	2,20	2,20
Composição Auxiliar	5901	SINAPI	CAMINHÃO PIPA 10.000 L TRUCADO, PESO BRUTO TOTAL 23.000 KG, CARGA ÚTIL MÁXIMA 15.935 KG, DISTÂNCIA ENTRE EIXOS 4,8 M, POTÊNCIA 230 CV, INCLUSIVE TANQUE DE AÇO PARA TRANSPORTE DE ÁGUA - CHP DIURNO. AF_06/2014	CHOR - CUSTOS HORÁRIOS DE MÁQUINAS E EQUIPAMENTOS	CHP	0,0010000	329,13	0,32

LAYS RAIANNE AZEVEDO
DA COSTA:09765678495

Assinado de forma digital por LAYS RAIANNE AZEVEDO DA COSTA:09765678495
 Dados: 2023.01.18 23:20:47 -03'00'

SECRETARIA DE PLANEJAMENTO
DEPARTAMENTO DE ENGENHARIA

Composição Auxiliar	5903	SINAPI	CAMINHÃO PIPA 10.000 L TRUCADO, PESO BRUTO TOTAL 23.000 KG, CARGA ÚTIL MÁXIMA 15.935 KG, DISTÂNCIA ENTRE EIXOS 4,8 M, POTÊNCIA 230 CV, INCLUSIVE TANQUE DE AÇO PARA TRANSPORTE DE ÁGUA - CHI DIURNO. AF_06/2014	CHOR - CUSTOS HORÁRIOS DE MÁQUINAS E EQUIPAMENTOS	CHI	0,0070000	53,48	0,37	
Composição Auxiliar	5932	SINAPI	MOTONIVELADORA POTÊNCIA BÁSICA LÍQUIDA (PRIMEIRA MARCHA) 125 HP, PESO BRUTO 13032 KG, LARGURA DA LÂMINA DE 3,7 M - CHP DIURNO. AF_06/2014	CHOR - CUSTOS HORÁRIOS DE MÁQUINAS E EQUIPAMENTOS	CHP	0,0001000	241,03	0,02	
Composição Auxiliar	93244	SINAPI	ROLO COMPACTADOR VIBRATÓRIO PÉ DE CARNEIRO PARA SOLOS, POTÊNCIA 80 HP, PESO OPERACIONAL SEM/COM LASTRO 7,4 / 8,8 T, LARGURA DE TRABALHO 1,68 M - CHI DIURNO. AF_02/2016	CHOR - CUSTOS HORÁRIOS DE MÁQUINAS E EQUIPAMENTOS	CHI	0,0060000	58,72	0,35	
Composição Auxiliar	5934	SINAPI	MOTONIVELADORA POTÊNCIA BÁSICA LÍQUIDA (PRIMEIRA MARCHA) 125 HP, PESO BRUTO 13032 KG, LARGURA DA LÂMINA DE 3,7 M - CHI DIURNO. AF_06/2014	CHOR - CUSTOS HORÁRIOS DE MÁQUINAS E EQUIPAMENTOS	CHI	0,0080000	74,61	0,59	
Composição Auxiliar	73436	SINAPI	ROLO COMPACTADOR VIBRATÓRIO PÉ DE CARNEIRO PARA SOLOS, POTÊNCIA 80 HP, PESO OPERACIONAL SEM/COM LASTRO 7,4 / 8,8 T, LARGURA DE TRABALHO 1,68 M - CHP DIURNO. AF_02/2016	CHOR - CUSTOS HORÁRIOS DE MÁQUINAS E EQUIPAMENTOS	CHP	0,0020000	212,59	0,42	
Composição Auxiliar	88316	SINAPI	SERVENTE COM ENCARGOS COMPLEMENTARES	SEDI - SERVIÇOS DIVERSOS	H	0,0080000	17,36	0,13	
				MO sem LS =>	0,29	LS =>	0,33	MO com LS =>	0,62
				Valor do BDI =>	0,51			Valor com BDI =>	2,71
						Quant. =>	#####	Preço Total =>	2.126,75

3.2			DRENAGEM					16.048,72	
3.2.1	Código	Banco	Descrição	Tipo	Und	Quant.	Valor Unit	Total	
Composição	94273	SINAPI	ASSENTAMENTO DE GUIA (MEIO-FIO) EM TRECHO RETO, CONFECCIONADA EM CONCRETO PRÉ-FABRICADO, DIMENSÕES 100X15X13X30 CM (COMPRIMENTO X BASE INFERIOR X BASE SUPERIOR X ALTURA), PARA VIAS URBANAS (USO VIÁRIO). AF_06/2016	DROP - DRENAGEM/OBRAS DE CONTENÇÃO / POÇOS DE VISITA E CAIXAS	M	1,0000000	41,93	41,93	
Composição Auxiliar	88629	SINAPI	ARGAMASSA TRAÇO 1:3 (EM VOLUME DE CIMENTO E AREIA MÉDIA ÚMIDA). PREPARO MANUAL. AF_08/2019	SEDI - SERVIÇOS DIVERSOS	m³	0,0020000	560,03	1,12	
Composição Auxiliar	88309	SINAPI	PEDREIRO COM ENCARGOS COMPLEMENTARES	SEDI - SERVIÇOS DIVERSOS	H	0,3940000	22,04	8,68	
Composição Auxiliar	88316	SINAPI	SERVENTE COM ENCARGOS COMPLEMENTARES	SEDI - SERVIÇOS DIVERSOS	H	0,3940000	17,36	6,83	
Insumo	00000370	SINAPI	AREIA MEDIA - POSTO JAZIDA/FORNECEDOR (RETIRADO NA JAZIDA, SEM TRANSPORTE)	Material	m³	0,0070000	100,00	0,70	
Insumo	00004059	SINAPI	MEIO-FIO OU GUIA DE CONCRETO, PRE-MOLDADO, COMP 1 M, *30 X 12/15* CM (H X L1/L2)	Material	M	1,0050000	24,48	24,60	
				MO sem LS =>	5,74	LS =>	6,64	MO com LS =>	12,38
				Valor do BDI =>	9,80			Valor com BDI =>	51,73
						Quant. =>	#####	Preço Total =>	16.048,72

LAYS RAIANNE AZEVEDO
DA COSTA:09765678495

Assinado de forma digital por LAYS RAIANNE AZEVEDO DA COSTA:09765678495
Dados: 2023.01.18 23:20:58 -03'00'

SECRETARIA DE PLANEJAMENTO
DEPARTAMENTO DE ENGENHARIA

3.3 PAVIMENTAÇÃO								72.505,82		
3.3.1	Código	Banco	Descrição	Tipo	Und	Quant.	Valor Unit	Total		
Composição	101169	SINAPI	EXECUÇÃO DE PAVIMENTO EM PARALELEPÍEDOS, REJUNTAMENTO COM ARGAMASSA TRAÇO 1:3 (CIMENTO E AREIA). AF_05/2020	PAVI - PAVIMENTAÇÃO	m²	1,0000000	74,88	74,88		
Composição Auxiliar	5684	SINAPI	ROLO COMPACTADOR VIBRATÓRIO DE UM CILINDRO AÇO LISO, POTÊNCIA 80 HP, PESO OPERACIONAL MÁXIMO 8,1 T, IMPACTO DINÂMICO 16,15 / 9,5 T, LARGURA DE TRABALHO 1,68 M - CHP DIURNO. AF_06/2014	CHOR - CUSTOS HORÁRIOS DE MÁQUINAS E EQUIPAMENTOS	CHP	0,0031000	164,44	0,50		
Composição Auxiliar	5685	SINAPI	ROLO COMPACTADOR VIBRATÓRIO DE UM CILINDRO AÇO LISO, POTÊNCIA 80 HP, PESO OPERACIONAL MÁXIMO 8,1 T, IMPACTO DINÂMICO 16,15 / 9,5 T, LARGURA DE TRABALHO 1,68 M - CHI DIURNO. AF_06/2014	CHOR - CUSTOS HORÁRIOS DE MÁQUINAS E EQUIPAMENTOS	CHI	0,1309000	57,34	7,50		
Composição Auxiliar	88628	SINAPI	ARGAMASSA TRAÇO 1:3 (EM VOLUME DE CIMENTO E AREIA MÉDIA ÚMIDA), PREPARO MECÂNICO COM BETONEIRA 400 L. AF_08/2019	SEDI - SERVIÇOS DIVERSOS	m³	0,0204000	475,08	9,69		
Composição Auxiliar	88260	SINAPI	CALCETEIRO COM ENCARGOS COMPLEMENTARES	SEDI - SERVIÇOS DIVERSOS	H	0,4021000	21,91	8,81		
Composição Auxiliar	88316	SINAPI	SERVEANTE COM ENCARGOS COMPLEMENTARES	SEDI - SERVIÇOS DIVERSOS	H	0,4021000	17,36	6,98		
Insumo	00000367	SINAPI	AREIA GROSSA - POSTO JAZIDA/FORNECEDOR (RETIRADO NA JAZIDA, SEM TRANSPORTE)	Material	m³	0,1140000	101,30	11,54		
Insumo	00004385	SINAPI	PARALELEPIPEDO GRANITICO OU BASALTICO, PARA PAVIMENTACAO, SEM FRETE (VARIACAO REGIONAL DE PECAS POR M2)	Material	MIL	0,0330000	904,87	29,86		
					MO sem LS =>	7,40	LS =>	8,57	MO com LS =>	15,97
					Valor do BDI =>	17,51			Valor com BDI =>	92,39
							Quant. =>	#####	Preço Total =>	72.505,82

3.4 CALÇADA E RAMPAS DE ACESSIBILIDADE								41.979,76
3.4.1	Código	Banco	Descrição	Tipo	Und	Quant.	Valor Unit	Total
Composição	94994	SINAPI	EXECUÇÃO DE PASSEIO (CALÇADA) OU PISO DE CONCRETO COM CONCRETO MOLDADO IN LOCO, FEITO EM OBRA, ACABAMENTO CONVENCIONAL, ESPESSURA 8 CM, ARMADO. AF_07/2016	PISO - PISOS	m²	1,0000000	91,90	91,90
Composição Auxiliar	94964	SINAPI	CONCRETO FCK = 20MPA, TRAÇO 1:2,7:3 (EM MASSA SECA DE CIMENTO/ AREIA MÉDIA/ BRITA 1) - PREPARO MECÂNICO COM BETONEIRA 400 L. AF_05/2021	FUES - FUNDAÇÕES E ESTRUTURAS	m³	0,0970000	410,27	39,79
Composição Auxiliar	88309	SINAPI	PEDREIRO COM ENCARGOS COMPLEMENTARES	SEDI - SERVIÇOS DIVERSOS	H	0,2767000	22,04	6,09
Composição Auxiliar	88262	SINAPI	CARPINTEIRO DE FORMAS COM ENCARGOS COMPLEMENTARES	SEDI - SERVIÇOS DIVERSOS	H	0,1805000	21,79	3,93
Composição Auxiliar	88316	SINAPI	SERVEANTE COM ENCARGOS COMPLEMENTARES	SEDI - SERVIÇOS DIVERSOS	H	0,4572000	17,36	7,93
Insumo	00003777	SINAPI	LONA PLASTICA PESADA PRETA, E = 150 MICRA	Material	m²	1,1280000	1,34	1,51

LAYS RAIANNE AZEVEDO DA
COSTA:09765678495

Assinado de forma digital por LAYS
RAIANNE AZEVEDO DA COSTA:09765678495
Dados: 2023.01.18 23:21:09 -03'00'

SECRETARIA DE PLANEJAMENTO
DEPARTAMENTO DE ENGENHARIA

Insumo	00004460	SINAPI	SARRAFO NAO APARELHADO *2,5 X 10* CM, EM MACARANDUBA, ANGELIM OU EQUIVALENTE DA REGIAO - BRUTA	Material	M	0,2500000	7,41	1,85	
Insumo	00004517	SINAPI	SARRAFO *2,5 X 7,5* CM EM PINUS, MISTA OU EQUIVALENTE DA REGIAO - BRUTA	Material	M	0,2000000	4,60	0,92	
Insumo	00007156	SINAPI	TELA DE ACO SOLDADA NERVURADA, CA-60, Q-196, (3,11 KG/M2), DIAMETRO DO FIO = 5,0 MM, LARGURA = 2,45 M, ESPACAMENTO DA MALHA = 10 X 10 CM	Material	m²	1,1224000	26,63	29,88	
				MO sem LS =>	9,07	LS =>	10,51	MO com LS =>	19,58
				Valor do BDI =>	21,49			Valor com BDI =>	113,39
						Quant. =>	#####	Preço Total =>	35.370,88

3.4.2	Código	Banco	Descrição	Tipo	Und	Quant.	Valor Unit	Total	
Composição	98681	SINAPI	PISO CIMENTADO, TRAÇO 1:3 (CIMENTO E AREIA), ACABAMENTO RÚSTICO, ESPESSURA 2,0 CM, PREPARO MECÂNICO DA ARGAMASSA. AF 09/2020	PISO - PISOS	m²	1,0000000	28,64	28,64	
Composição Auxiliar	87298	SINAPI	ARGAMASSA TRAÇO 1:3 (EM VOLUME DE CIMENTO E AREIA MÉDIA ÚMIDA) PARA CONTRAPISO, PREPARO MECÂNICO COM BETONEIRA 400 L. AF 08/2019	SEDI - SERVIÇOS DIVERSOS	m³	0,0310000	570,23	17,67	
Composição Auxiliar	88309	SINAPI	PEDREIRO COM ENCARGOS COMPLEMENTARES	SEDI - SERVIÇOS DIVERSOS	H	0,2980000	22,04	6,56	
Composição Auxiliar	88316	SINAPI	SERVEENTE COM ENCARGOS COMPLEMENTARES	SEDI - SERVIÇOS DIVERSOS	H	0,1490000	17,36	2,58	
Insumo	00003671	SINAPI	JUNTA PLASTICA DE DILATAÇAO PARA PISOS, COR CINZA, 17 X 3 MM (ALTURA X ESPESSURA)	Material	M	1,6700000	1,10	1,83	
				MO sem LS =>	4,28	LS =>	4,96	MO com LS =>	9,24
				Valor do BDI =>	6,70			Valor com BDI =>	35,34
						Quant. =>	36,0000000	Preço Total =>	1.272,24

3.4.3	Código	Banco	Descrição	Tipo	Und	Quant.	Valor Unit	Total	
Composição	101094	SINAPI	PISO PODOTÁTIL, DIRECIONAL OU ALERTA, ASSENTADO SOBRE ARGAMASSA. AF 05/2020	PISO - PISOS	M	1,0000000	154,40	154,40	
Composição Auxiliar	88309	SINAPI	PEDREIRO COM ENCARGOS COMPLEMENTARES	SEDI - SERVIÇOS DIVERSOS	H	0,4370000	22,04	9,63	
Composição Auxiliar	88316	SINAPI	SERVEENTE COM ENCARGOS COMPLEMENTARES	SEDI - SERVIÇOS DIVERSOS	H	0,2180000	17,36	3,78	
Insumo	00037595	SINAPI	ARGAMASSA COLANTE TIPO AC III	Material	KG	1,2150000	2,24	2,72	
Insumo	00001379	SINAPI	CIMENTO PORTLAND COMPOSTO CP II-32	Material	KG	0,2400000	0,63	0,15	
Insumo	00038186	SINAPI	PISO TATIL DE ALERTA OU DIRECIONAL, DE BORRACHA, COLORIDO, 25 X 25 CM, E = 12 MM. PARA ARGAMASSA	Material	m²	0,2500000	552,49	138,12	
				MO sem LS =>	4,91	LS =>	5,69	MO com LS =>	10,60
				Valor do BDI =>	36,10			Valor com BDI =>	190,50
						Quant. =>	18,0000000	Preço Total =>	3.429,00

3.4.4	Código	Banco	Descrição	Tipo	Und	Quant.	Valor Unit	Total
-------	--------	-------	-----------	------	-----	--------	------------	-------

LAYS RAIANNE AZEVEDO Assinado de forma digital por LAYS RAIANNE
DA COSTA:09765678495 AZEVEDO DA COSTA:09765678495
Dados: 2023.01.18 23:21:19 -03'00'

SECRETARIA DE PLANEJAMENTO
DEPARTAMENTO DE ENGENHARIA

Composição	102494	SINAPI	PINTURA DE PISO COM TINTA EPÓXI, APLICAÇÃO MANUAL, 2 DEMÃOS, INCLUSO PRIMER EPÓXI. AF 05/2021	PINT - PINTURAS	m²	1,0000000	42,95	42,95		
Composição Auxiliar	88316	SINAPI	SERVENTE COM ENCARGOS COMPLEMENTARES	SEDI - SERVIÇOS DIVERSOS	H	0,1150000	17,36	1,99		
Composição Auxiliar	88310	SINAPI	PINTOR COM ENCARGOS COMPLEMENTARES	SEDI - SERVIÇOS DIVERSOS	H	0,2750000	23,10	6,35		
Insumo	00005330	SINAPI	DILUENTE EPOXI	Material	L	0,0640000	35,99	2,30		
Insumo	00012815	SINAPI	FITA CREPE ROLO DE 25 MM X 50 M	Material	UN	0,0100000	7,26	0,07		
Insumo	00044072	SINAPI	PRIMER EPOXI / EPOXIDICO	Material	L	0,2016000	77,63	15,65		
Insumo	00007304	SINAPI	TINTA EPOXI BASE AGUA PREMIUM, BRANCA	Material	L	0,3220000	51,55	16,59		
					MO sem LS =>	2,94	LS =>	3,41	MO com LS =>	6,35
					Valor do BDI =>	10,04			Valor com BDI =>	52,99
					Quant. =>	36,0000000	Preço Total =>	1.907,64		

3.5			SINALIZAÇÃO VERTICAL					1.394,82		
3.5.1	Código	Banco	Descrição	Tipo	Und	Quant.	Valor Unit	Total		
Composição	103694	SINAPI	FORNECIMENTO E INSTALAÇÃO DE SUPORTE DE MADEIRA PARA PLACAS DE SINALIZAÇÃO, EM SOLO, COM H= DE 2,5 M E SEÇÃO DE 7,5 X 7,5 CM. AF 03/2022	PAVI - PAVIMENTAÇÃO	UN	1,0000000	108,73	108,73		
Composição Auxiliar	102486	SINAPI	CONCRETO FCK = 15MPA, TRAÇO 1:3,4:3,4 (EM MASSA SECA DE CIMENTO/ AREIA MÉDIA/ SEIXO ROLADO) - PREPARO MANUAL. AF_05/2021	FUES - FUNDAÇÕES E ESTRUTURAS	m³	0,0224000	559,82	12,53		
Composição Auxiliar	102197	SINAPI	PINTURA FUNDO NIVELADOR ALQUÍDICO BRANCO EM MADEIRA. AF 01/2021	PINT - PINTURAS	m²	0,9900000	20,69	20,48		
Composição Auxiliar	102218	SINAPI	PINTURA TINTA DE ACABAMENTO (PIGMENTADA) ESMALTE SINTÉTICO FOSCO EM MADEIRA. 2 DEMÃOS. AF 01/2021	PINT - PINTURAS	m²	0,9900000	12,27	12,14		
Composição Auxiliar	88262	SINAPI	CARPINTEIRO DE FORMAS COM ENCARGOS COMPLEMENTARES	SEDI - SERVIÇOS DIVERSOS	H	0,2138000	21,79	4,65		
Composição Auxiliar	88316	SINAPI	SERVENTE COM ENCARGOS COMPLEMENTARES	SEDI - SERVIÇOS DIVERSOS	H	0,6413000	17,36	11,13		
Insumo	00004491	SINAPI	PONTALETE *7,5 X 7,5* CM EM PINUS, MISTA OU EQUIVALENTE DA REGIAO - BRUTA	Material	M	3,6300000	13,17	47,80		
					MO sem LS =>	11,83	LS =>	13,71	MO com LS =>	25,54
					Valor do BDI =>	25,42			Valor com BDI =>	134,15
					Quant. =>	4,0000000	Preço Total =>	536,60		

3.5.2	Código	Banco	Descrição	Tipo	Und	Quant.	Valor Unit	Total	
Composição	5213464	SICRO3	Placa de advertência em aço, lado de 0,60 m - película retrorrefletiva tipo I + SI - fornecimento e implantação		un	1,0000000	197,92	197,92	
A	Código	Banco	Equipamentos	Quantidade	Utilização		Custo Operacional		Custo Horário
					Operativa	Improdutiva	Operativa	Improdutiva	

LAYS RAIANNE AZEVEDO DA
COSTA:09765678495

Assinado de forma digital por LAYS RAIANNE
AZEVEDO DA COSTA:09765678495
Dados: 2023.01.18 23:21:30 -03'00'

SECRETARIA DE PLANEJAMENTO
DEPARTAMENTO DE ENGENHARIA

Insumo	E9687	SICRO3	Caminhão carroceria com capacidade de 5 t - 115 kW	1,0000000	0,30	0,70	149,8482	50,8867	80,5752
--------	-------	--------	--	-----------	------	------	----------	---------	---------

Custo Horário de Equipamentos => 80,5752

B	Código	Banco	Mão de Obra	Quantidade				Salário Hora	Custo Horário
Insumo	P9830	SICRO3	Montador	1,0000000			26,0489	26,0489	
Insumo	P9824	SICRO3	Servente	2,0000000			18,1554	36,3108	

Custo Horário da Mão de Obra => 62,3597

Adc.M.O. - Ferramentas (0,0%) => 0,0000

Custo Horário de Execução => 142,9349

Fator de Influencia da Chuva - FIC => 0,0000

Custo do FIC => 0,0000

Produção de Equipe => 3,0000

Custo Unitário de Execução => 47,6450

D	Banco	Código	Atividades Auxiliares	Quantidade	Unidade			Preço Unitário	Custo Horário
Atividade Auxiliar	SICRO3	5213414	Placa em aço nº 16 galvanizado com película retrorrefletiva tipo I + SI - confecção	0,3600000	m²			417,4400	150,2784

Custo Total das Atividades => 150,2784

MO sem LS => 15,32 LS => 17,74 MO com LS => 33,06

Valor do BDI => 46,27 Valor com BDI => 244,19

Quant. => 2,0000000 Preço Total => 488,38

3.5.3	Código	Banco	Descrição	Tipo	Und	Quant.	Valor Unit	Total	
Composição	73916/002	SINAPI	PLACA ESMALTADA PARA IDENTIFICAÇÃO NR DE RUA, DIMENSÕES 45X25CM	SEDI - SERVIÇOS DIVERSOS	UN	1,0000000	149,88	149,88	
Composição Auxiliar	88316	SINAPI	SERVENTE COM ENCARGOS COMPLEMENTARES	SEDI - SERVIÇOS DIVERSOS	H	0,4000000	17,36	6,94	
Insumo	00011950	SINAPI	BUCHA DE NYLON SEM ABA S6, COM PARAFUSO DE 4,20 X 40 MM EM ACO ZINCADO COM ROSCA SOBERBA, CABECA CHATA E FENDA PHILLIPS	Material	UN	4,0000000	0,26	1,04	
Insumo	00013521	SINAPI	PLACA DE ACO ESMALTADA PARA IDENTIFICACAO DE RUA, *45 CM X 20* CM	Material	UN	1,0000000	141,90	141,90	
				MO sem LS =>	2,44	LS =>	2,82	MO com LS =>	5,26
				Valor do BDI =>	35,04			Valor com BDI =>	184,92
				Quant. =>	2,0000000	Preço Total =>	369,84		

4			PAVIMENTAÇÃO DA RUA JOSÉ BATISTA DA SILVA					46.621,70
4.1			SERVIÇOS INICIAIS					954,59

LAYS RAIANNE AZEVEDO DA
COSTA:09765678495

Assinado de forma digital por LAYS RAIANNE
AZEVEDO DA COSTA:09765678495
Dados: 2023.01.18 23:21:40 -03'00'

SECRETARIA DE PLANEJAMENTO
DEPARTAMENTO DE ENGENHARIA

4.1.1	Código	Banco	Descrição	Tipo	Und	Quant.	Valor Unit	Total	
Composição	99064	SINAPI	LOCAÇÃO DE PAVIMENTAÇÃO. AF_10/2018	SERT - SERVIÇOS TÉCNICOS	M	1,0000000	0,54	0,54	
Composição Auxiliar	99058	SINAPI	LOCAÇÃO DE PONTO PARA REFERÊNCIA TOPOGRÁFICA. AF_10/2018	SERT - SERVIÇOS TÉCNICOS	UN	0,0500000	10,97	0,54	
				MO sem LS =>	0,21	LS =>	0,25	MO com LS =>	0,46
				Valor do BDI =>	0,13			Valor com BDI =>	0,67
						Quant. =>	52,6800000	Preço Total =>	35,30

4.1.2	Código	Banco	Descrição	Tipo	Und	Quant.	Valor Unit	Total	
Composição	100576	SINAPI	REGULARIZAÇÃO E COMPACTAÇÃO DE SUBLEITO DE SOLO PREDOMINANTEMENTE ARGILOSO. AF_11/2019	PAVI - PAVIMENTAÇÃO	m²	1,0000000	2,20	2,20	
Composição Auxiliar	5901	SINAPI	CAMINHÃO PIPA 10.000 L TRUCADO, PESO BRUTO TOTAL 23.000 KG, CARGA ÚTIL MÁXIMA 15.935 KG, DISTÂNCIA ENTRE EIXOS 4,8 M, POTÊNCIA 230 CV, INCLUSIVE TANQUE DE AÇO PARA TRANSPORTE DE ÁGUA - CHP DIURNO. AF_06/2014	CHOR - CUSTOS HORÁRIOS DE MÁQUINAS E EQUIPAMENTOS	CHP	0,0010000	329,13	0,32	
Composição Auxiliar	5903	SINAPI	CAMINHÃO PIPA 10.000 L TRUCADO, PESO BRUTO TOTAL 23.000 KG, CARGA ÚTIL MÁXIMA 15.935 KG, DISTÂNCIA ENTRE EIXOS 4,8 M, POTÊNCIA 230 CV, INCLUSIVE TANQUE DE AÇO PARA TRANSPORTE DE ÁGUA - CHI DIURNO. AF_06/2014	CHOR - CUSTOS HORÁRIOS DE MÁQUINAS E EQUIPAMENTOS	CHI	0,0070000	53,48	0,37	
Composição Auxiliar	5932	SINAPI	MOTONIVELADORA POTÊNCIA BÁSICA LÍQUIDA (PRIMEIRA MARCHA) 125 HP, PESO BRUTO 13032 KG, LARGURA DA LÂMINA DE 3,7 M - CHP DIURNO. AF_06/2014	CHOR - CUSTOS HORÁRIOS DE MÁQUINAS E EQUIPAMENTOS	CHP	0,0001000	241,03	0,02	
Composição Auxiliar	93244	SINAPI	ROLO COMPACTADOR VIBRATÓRIO PÉ DE CARNEIRO PARA SOLOS, POTÊNCIA 80 HP, PESO OPERACIONAL SEM/COM LASTRO 7,4 / 8,8 T, LARGURA DE TRABALHO 1,68 M - CHI DIURNO. AF_02/2016	CHOR - CUSTOS HORÁRIOS DE MÁQUINAS E EQUIPAMENTOS	CHI	0,0060000	58,72	0,35	
Composição Auxiliar	5934	SINAPI	MOTONIVELADORA POTÊNCIA BÁSICA LÍQUIDA (PRIMEIRA MARCHA) 125 HP, PESO BRUTO 13032 KG, LARGURA DA LÂMINA DE 3,7 M - CHI DIURNO. AF_06/2014	CHOR - CUSTOS HORÁRIOS DE MÁQUINAS E EQUIPAMENTOS	CHI	0,0080000	74,61	0,59	
Composição Auxiliar	73436	SINAPI	ROLO COMPACTADOR VIBRATÓRIO PÉ DE CARNEIRO PARA SOLOS, POTÊNCIA 80 HP, PESO OPERACIONAL SEM/COM LASTRO 7,4 / 8,8 T, LARGURA DE TRABALHO 1,68 M - CHP DIURNO. AF_02/2016	CHOR - CUSTOS HORÁRIOS DE MÁQUINAS E EQUIPAMENTOS	CHP	0,0020000	212,59	0,42	
Composição Auxiliar	88316	SINAPI	SERVEENTE COM ENCARGOS COMPLEMENTARES	SEDI - SERVIÇOS DIVERSOS	H	0,0080000	17,36	0,13	
				MO sem LS =>	0,29	LS =>	0,33	MO com LS =>	0,62
				Valor do BDI =>	0,51			Valor com BDI =>	2,71
						Quant. =>	#####	Preço Total =>	919,29

4.2	DRENAGEM							5.450,27
4.2.1	Código	Banco	Descrição	Tipo	Und	Quant.	Valor Unit	Total

LAYS RAIANNE AZEVEDO DA COSTA:09765678495
Assinado de forma digital por LAYS RAIANNE AZEVEDO DA COSTA:09765678495
Dados: 2023.01.18 23:23:05 -03'00'

SECRETARIA DE PLANEJAMENTO
DEPARTAMENTO DE ENGENHARIA

Composição	94273	SINAPI	ASSENTAMENTO DE GUIA (MEIO-FIO) EM TRECHO RETO, CONFECCIONADA EM CONCRETO PRÉ-FABRICADO, DIMENSÕES 100X15X13X30 CM (COMPRIMENTO X BASE INFERIOR X BASE SUPERIOR X ALTURA), PARA VIAS URBANAS (USO VIÁRIO). AF_06/2016	DROP - DRENAGEM/OBRAS DE CONTENÇÃO / POÇOS DE VISITA E CAIXAS	M	1,0000000	41,93	41,93	
Composição Auxiliar	88629	SINAPI	ARGAMASSA TRAÇO 1:3 (EM VOLUME DE CIMENTO E AREIA MÉDIA ÚMIDA), PREPARO MANUAL. AF 08/2019	SEDI - SERVIÇOS DIVERSOS	m³	0,0020000	560,03	1,12	
Composição Auxiliar	88309	SINAPI	PEDREIRO COM ENCARGOS COMPLEMENTARES	SEDI - SERVIÇOS DIVERSOS	H	0,3940000	22,04	8,68	
Composição Auxiliar	88316	SINAPI	SERVENTE COM ENCARGOS COMPLEMENTARES	SEDI - SERVIÇOS DIVERSOS	H	0,3940000	17,36	6,83	
Insumo	00000370	SINAPI	AREIA MEDIA - POSTO JAZIDA/FORNECEDOR (RETIRADO NA JAZIDA, SEM TRANSPORTE)	Material	m³	0,0070000	100,00	0,70	
Insumo	00004059	SINAPI	MEIO-FIO OU GUIA DE CONCRETO, PRE-MOLDADO, COMP 1 M, *30 X 12/15* CM (H X L1/L2)	Material	M	1,0050000	24,48	24,60	
				MO sem LS =>	5,74	LS =>	6,64	MO com LS =>	12,38
				Valor do BDI =>	9,80			Valor com BDI =>	51,73
						Quant. =>	#####	Preço Total =>	5.450,27

4.3			PAVIMENTAÇÃO					31.340,54	
4.3.1	Código	Banco	Descrição	Tipo	Und	Quant.	Valor Unit	Total	
Composição	101169	SINAPI	EXECUÇÃO DE PAVIMENTO EM PARALELEPÍEDOS, REJUNTAMENTO COM ARGAMASSA TRAÇO 1:3 (CIMENTO E AREIA). AF_05/2020	PAVI - PAVIMENTAÇÃO	m²	1,0000000	74,88	74,88	
Composição Auxiliar	5684	SINAPI	ROLO COMPACTADOR VIBRATÓRIO DE UM CILINDRO AÇO LISO, POTÊNCIA 80 HP, PESO OPERACIONAL MÁXIMO 8,1 T, IMPACTO DINÂMICO 16,15 / 9,5 T, LARGURA DE TRABALHO 1,68 M - CHP DIURNO. AF_06/2014	CHOR - CUSTOS HORÁRIOS DE MÁQUINAS E EQUIPAMENTOS	CHP	0,0031000	164,44	0,50	
Composição Auxiliar	5685	SINAPI	ROLO COMPACTADOR VIBRATÓRIO DE UM CILINDRO AÇO LISO, POTÊNCIA 80 HP, PESO OPERACIONAL MÁXIMO 8,1 T, IMPACTO DINÂMICO 16,15 / 9,5 T, LARGURA DE TRABALHO 1,68 M - CHI DIURNO. AF_06/2014	CHOR - CUSTOS HORÁRIOS DE MÁQUINAS E EQUIPAMENTOS	CHI	0,1309000	57,34	7,50	
Composição Auxiliar	88628	SINAPI	ARGAMASSA TRAÇO 1:3 (EM VOLUME DE CIMENTO E AREIA MÉDIA ÚMIDA), PREPARO MECÂNICO COM BETONEIRA 400 L. AF_08/2019	SEDI - SERVIÇOS DIVERSOS	m³	0,0204000	475,08	9,69	
Composição Auxiliar	88260	SINAPI	CALCETEIRO COM ENCARGOS COMPLEMENTARES	SEDI - SERVIÇOS DIVERSOS	H	0,4021000	21,91	8,81	
Composição Auxiliar	88316	SINAPI	SERVENTE COM ENCARGOS COMPLEMENTARES	SEDI - SERVIÇOS DIVERSOS	H	0,4021000	17,36	6,98	
Insumo	00000367	SINAPI	AREIA GROSSA - POSTO JAZIDA/FORNECEDOR (RETIRADO NA JAZIDA, SEM TRANSPORTE)	Material	m³	0,1140000	101,30	11,54	
Insumo	00004385	SINAPI	PARALELEPIPEDO GRANITICO OU BASALTICO, PARA PAVIMENTACAO, SEM FRETE (VARIACAO REGIONAL DE PECAS POR M2)	Material	MIL	0,0330000	904,87	29,86	
				MO sem LS =>	7,40	LS =>	8,57	MO com LS =>	15,97
				Valor do BDI =>	17,51			Valor com BDI =>	92,39

LAYS RAIANNE AZEVEDO
DA COSTA:09765678495

Assinado de forma digital por LAYS RAIANNE AZEVEDO DA COSTA:09765678495
Dados: 2023.01.18 23:23:17 -03'00'

SECRETARIA DE PLANEJAMENTO
DEPARTAMENTO DE ENGENHARIA

Quant. => ##### Preço Total => 31.340,54

4.4				CALÇADA E RAMPA DE ACESSIBILIDADE				8.876,30
4.4.1	Código	Banco	Descrição	Tipo	Und	Quant.	Valor Unit	Total
Composição	94994	SINAPI	EXECUÇÃO DE PASSEIO (CALÇADA) OU PISO DE CONCRETO COM CONCRETO MOLDADO IN LOCO, FEITO EM OBRA, ACABAMENTO CONVENCIONAL, ESPESSURA 8 CM, ARMADO. AF_07/2016	PISO - PISOS	m²	1,0000000	91,90	91,90
Composição Auxiliar	94964	SINAPI	CONCRETO FCK = 20MPA, TRAÇO 1:2,7:3 (EM MASSA SECA DE CIMENTO/ AREIA MÉDIA/ BRITA 1) - PREPARO MECÂNICO COM BETONEIRA 400 L. AF_05/2021	FUES - FUNDAÇÕES E ESTRUTURAS	m³	0,0970000	410,27	39,79
Composição Auxiliar	88309	SINAPI	PEDREIRO COM ENCARGOS COMPLEMENTARES	SEDI - SERVIÇOS DIVERSOS	H	0,2767000	22,04	6,09
Composição Auxiliar	88262	SINAPI	CARPINTEIRO DE FORMAS COM ENCARGOS COMPLEMENTARES	SEDI - SERVIÇOS DIVERSOS	H	0,1805000	21,79	3,93
Composição Auxiliar	88316	SINAPI	SERVEnte COM ENCARGOS COMPLEMENTARES	SEDI - SERVIÇOS DIVERSOS	H	0,4572000	17,36	7,93
Insumo	00003777	SINAPI	LONA PLASTICA PESADA PRETA, E = 150 MICRA	Material	m²	1,1280000	1,34	1,51
Insumo	00004460	SINAPI	SARRAFO NAO APARELHADO *2,5 X 10* CM, EM MACARANDUBA, ANGELIM OU EQUIVALENTE DA REGIAO - BRUTA	Material	M	0,2500000	7,41	1,85
Insumo	00004517	SINAPI	SARRAFO *2,5 X 7,5* CM EM PINUS, MISTA OU EQUIVALENTE DA REGIAO - BRUTA	Material	M	0,2000000	4,60	0,92
Insumo	00007156	SINAPI	TELA DE ACO SOLDADA NERVURADA, CA-60, Q-196, (3,11 KG/M2), DIAMETRO DO FIO = 5,0 MM, LARGURA = 2,45 M, ESPACAMENTO DA MALHA = 10 X 10 CM	Material	m²	1,1224000	26,63	29,88

MO sem LS => 9,07 LS => 10,51 MO com LS => 19,58
Valor do BDI => 21,49 Valor com BDI => 113,39

Quant. => 63,7100000 Preço Total => 7.224,08

4.4.2	Código	Banco	Descrição	Tipo	Und	Quant.	Valor Unit	Total
Composição	98681	SINAPI	PISO CIMENTADO, TRAÇO 1:3 (CIMENTO E AREIA), ACABAMENTO RÚSTICO, ESPESSURA 2,0 CM, PREPARO MECÂNICO DA ARGAMASSA. AF_09/2020	PISO - PISOS	m²	1,0000000	28,64	28,64
Composição Auxiliar	87298	SINAPI	ARGAMASSA TRAÇO 1:3 (EM VOLUME DE CIMENTO E AREIA MÉDIA ÚMIDA) PARA CONTRAPISO, PREPARO MECÂNICO COM BETONEIRA 400 L. AF_08/2019	SEDI - SERVIÇOS DIVERSOS	m³	0,0310000	570,23	17,67
Composição Auxiliar	88309	SINAPI	PEDREIRO COM ENCARGOS COMPLEMENTARES	SEDI - SERVIÇOS DIVERSOS	H	0,2980000	22,04	6,56
Composição Auxiliar	88316	SINAPI	SERVEnte COM ENCARGOS COMPLEMENTARES	SEDI - SERVIÇOS DIVERSOS	H	0,1490000	17,36	2,58
Insumo	00003671	SINAPI	JUNTA PLASTICA DE DILATAÇÃO PARA PISOS, COR CINZA, 17 X 3 MM (ALTURA X ESPESSURA)	Material	M	1,6700000	1,10	1,83

MO sem LS => 4,28 LS => 4,96 MO com LS => 9,24
Valor do BDI => 6,70 Valor com BDI => 35,34

LAYS RAIANNE AZEVEDO DA
COSTA:09765678495

Assinado de forma digital por LAYS RAIANNE AZEVEDO
DA COSTA:09765678495
Dados: 2023.01.18 23:23:28 -03'00'

SECRETARIA DE PLANEJAMENTO
DEPARTAMENTO DE ENGENHARIA

Quant. => 9,0000000 Preço Total => 318,06

4.4.3	Código	Banco	Descrição	Tipo	Und	Quant.	Valor Unit	Total	
Composição	101094	SINAPI	PISO PODOTÁTIL, DIRECIONAL OU ALERTA, ASSENTADO SOBRE ARGAMASSA. AF 05/2020	PISO - PISOS	M	1,0000000	154,40	154,40	
Composição Auxiliar	88309	SINAPI	PEDREIRO COM ENCARGOS COMPLEMENTARES	SEDI - SERVIÇOS DIVERSOS	H	0,4370000	22,04	9,63	
Composição Auxiliar	88316	SINAPI	SERVENTE COM ENCARGOS COMPLEMENTARES	SEDI - SERVIÇOS DIVERSOS	H	0,2180000	17,36	3,78	
Insumo	00037595	SINAPI	ARGAMASSA COLANTE TIPO AC III	Material	KG	1,2150000	2,24	2,72	
Insumo	00001379	SINAPI	CIMENTO PORTLAND COMPOSTO CP II-32	Material	KG	0,2400000	0,63	0,15	
Insumo	00038186	SINAPI	PISO TATIL DE ALERTA OU DIRECIONAL, DE BORRACHA, COLORIDO, 25 X 25 CM. E = 12 MM. PARA ARGAMASSA	Material	m²	0,2500000	552,49	138,12	
				MO sem LS =>	4,91	LS =>	5,69	MO com LS =>	10,60
				Valor do BDI =>	36,10			Valor com BDI =>	190,50
						Quant. =>	4,5000000	Preço Total =>	857,25

4.4.4	Código	Banco	Descrição	Tipo	Und	Quant.	Valor Unit	Total	
Composição	102494	SINAPI	PINTURA DE PISO COM TINTA EPÓXI, APLICAÇÃO MANUAL, 2 DEMÃOS, INCLUSO PRIMER EPÓXI. AF 05/2021	PINT - PINTURAS	m²	1,0000000	42,95	42,95	
Composição Auxiliar	88316	SINAPI	SERVENTE COM ENCARGOS COMPLEMENTARES	SEDI - SERVIÇOS DIVERSOS	H	0,1150000	17,36	1,99	
Composição Auxiliar	88310	SINAPI	PINTOR COM ENCARGOS COMPLEMENTARES	SEDI - SERVIÇOS DIVERSOS	H	0,2750000	23,10	6,35	
Insumo	00005330	SINAPI	DILUENTE EPOXI	Material	L	0,0640000	35,99	2,30	
Insumo	00012815	SINAPI	FITA CREPE ROLO DE 25 MM X 50 M	Material	UN	0,0100000	7,26	0,07	
Insumo	00044072	SINAPI	PRIMER EPOXI / EPOXIDICO	Material	L	0,2016000	77,63	15,65	
Insumo	00007304	SINAPI	TINTA EPOXI BASE AGUA PREMIUM, BRANCA	Material	L	0,3220000	51,55	16,59	
				MO sem LS =>	2,94	LS =>	3,41	MO com LS =>	6,35
				Valor do BDI =>	10,04			Valor com BDI =>	52,99
						Quant. =>	9,0000000	Preço Total =>	476,91

Tipo de Licitação PREGÃO
Abertura da Licitação
Número do Processo Licitatório

Total sem BDI 192.445,39
Total do BDI 44.992,86
Total Geral 237.438,25

LAYS RAIANNE
AZEVEDO DA
COSTA:09765678495

Assinado de forma digital por
LAYS RAIANNE AZEVEDO DA
COSTA:09765678495
Dados: 2023.01.18 23:23:38 -03'00'

SECRETARIA DE PLANEJAMENTO
DEPARTAMENTO DE ENGENHARIA

LAYS RAIANNE AZEVEDO
DA COSTA:09765678495

Assinado de forma digital por LAYS RAIANNE
AZEVEDO DA COSTA:09765678495
Dados: 2023.01.18 23:23:48 -03'00'

LAYS RAIANNE AZEVEDO DA COSTA
Engenheira civil

SECRETARIA DE PLANEJAMENTO
DEPARTAMENTO DE ENGENHARIA



PAVIMENTAÇÃO DE DIVERSAS RUAS - CV:912838/2021

SINAPI - 06/2022 - 23,38%
Paraíba
SICRO3 - 04/2022 -
Paraíba

Não Desonerado:
Horista: 115,81%
Mensalista: 72,23%

Cronograma Físico e Financeiro

Item	Descrição	Total Por Etapa	30 DIAS	60 DIAS
1	SERVIÇOS PRELIMINARES	100,00%	100,00%	
		4.079,58	4.079,58	
2	PAVIMENTAÇÃO DA RUA OSCAR TAVARES CAVALCANTE	100,00%	100,00%	
		36.698,14	36.698,14	
3	PAVIMENTAÇÃO DA RUA AGENOR GONÇALVES DA SILVA	100,00%		100,00%
		134.159,80		134.159,80
4	PAVIMENTAÇÃO DA RUA JOSÉ BATISTA DA SILVA	100,00%	100,00%	
		46.621,70	46.621,70	
Porcentagem			39,45%	60,55%
Custo			87.399,42	134.159,80
Porcentagem Acumulado			39,45%	100,0%
Custo Acumulado			87.399,42	221.559,22

LAYS RAIANNE
AZEVEDO DA

COSTA:09765678495

Assinado de forma digital por
LAYS RAIANNE AZEVEDO DA
COSTA:09765678495

Dados: 2023.02.28 12:28:11
-03'00'

SECRETARIA DE PLANEJAMENTO
DEPARTAMENTO DE ENGENHARIA



Obra
PAVIMENTAÇÃO DE DIVERSAS RUAS - CV:912838/2021

Memória de Cálculo

Item	Descrição	Und	Quant.	Memória de Cálculo
1	SERVIÇOS PRELIMINARES			
1.1	PLACA DE OBRA EM CHAPA DE ACO GALVANIZADO	m ²	6,0	= 3 METROS DE LARGURA 2 METROS DE ALTURA
2	PAVIMENTAÇÃO DA RUA OSCAR TAVARES CAVALCANTE			
2.1	SERVIÇOS INICIAIS			
2.1.1	LOCAÇÃO DE PAVIMENTAÇÃO. AF_10/2018	M	45,30	= PERÍMETRO DE 45,30 METROS LINEAR
2.1.2	REGULARIZAÇÃO E COMPACTAÇÃO DE SUBLEITO DE SOLO PREDOMINANTEMENTE ARGILOSO. AF_11/2019	m ²	222,574	= PERÍMETRO DA RUA 45,30 METROS PELA LARGURA (LARGURA VARIÁVEL VIDE PROJETO)
2.2	DRENAGEM			
2.2.1	ASSENTAMENTO DE GUIA (MEIO-FIO) EM TRECHO RETO, CONFECCIONADA EM CONCRETO PRÉ-FABRICADO, DIMENSÕES 100X15X13X30 CM (COMPRIMENTO X BASE INFERIOR X BASE SUPERIOR X ALTURA), PARA VIAS URBANAS (USO VIÁRIO). AF_06/2016	M	90,6	= 2 VEZES O PERIMETRO DE 45,30 METROS LINEAR
2.3	PAVIMENTAÇÃO			
2.3.1	EXECUÇÃO DE PAVIMENTO EM PARALELEPÍPEDOS, REJUNTAMENTO COM ARGAMASSA TRAÇO 1:3 (CIMENTO E AREIA). AF_05/2020	m ²	222,574	= PERÍMETRO DA RUA 45,30 METROS PELA LARGURA (LARGURA VARIÁVEL VIDE PROJETO)
2.4	CALÇADA E RAMPA DE ACESSIBILIDADE			
2.4.1	EXECUÇÃO DE PASSEIO (CALÇADA) OU PISO DE CONCRETO COM CONCRETO MOLDADO IN LOCO, FEITO EM OBRA, ACABAMENTO CONVENCIONAL, ESPESSURA 8 CM, ARMADO. AF_07/2016	m ²	66,23	= DE ACORDO COM O PROJETO
2.4.2	PISO CIMENTADO, TRAÇO 1:3 (CIMENTO E AREIA), ACABAMENTO RÚSTICO, ESPESSURA 2,0 CM, PREPARO MECÂNICO DA ARGAMASSA. AF_09/2020	m ²	18,0	= ÁREA REFERENTE A RAMPA DE ACESSIBILIDADE (7,50 X 1,20 M)X2
2.4.3	PISO PODOTÁTIL, DIRECIONAL OU ALERTA, ASSENTADO SOBRE ARGAMASSA. AF_05/2020	M	9,0	= 4,5 METROS POR RAMPA

SECRETARIA DE PLANEJAMENTO
DEPARTAMENTO DE ENGENHARIA

2.4.4	PINTURA DE PISO COM TINTA EPÓXI, APLICAÇÃO MANUAL, 2 DEMÃOS, INCLUSO PRIMER EPÓXI. AF_05/2021	m ²	18,0	= CONFORME PROJETO DE ACESSIBILIDADE
3	PAVIMENTAÇÃO DA RUA AGENOR GONÇALVES DA SILVA			
3.1	SERVIÇOS INICIAIS			
3.1.1	LOCAÇÃO DE PAVIMENTAÇÃO. AF_10/2018	M	155,12	= PERÍMETRO DE 155,12 METROS LINEAR
3.1.2	REGULARIZAÇÃO E COMPACTAÇÃO DE SUBLEITO DE SOLO PREDOMINANTEMENTE ARGILOSO. AF_11/2019	m ²	784,78	= PERÍMETRO DA RUA 155,12 METROS PELA LARGURA (LARGURA VARIÁVEL VIDE PROJETO)
3.2	DRENAGEM			
3.2.1	ASSENTAMENTO DE GUIA (MEIO-FIO) EM TRECHO RETO, CONFECCIONADA EM CONCRETO PRÉ-FABRICADO, DIMENSÕES 100X15X13X30 CM (COMPRIMENTO X BASE INFERIOR X BASE SUPERIOR X ALTURA), PARA VIAS URBANAS (USO VIÁRIO). AF_06/2016	M	310,24	= 2 VEZES O PERIMETRO DE 155,12 METROS LINEAR
3.3	PAVIMENTAÇÃO			
3.3.1	EXECUÇÃO DE PAVIMENTO EM PARALELEPÍPEDOS, REJUNTAMENTO COM ARGAMASSA TRAÇO 1:3 (CIMENTO E AREIA). AF_05/2020	m ²	784,78	= PERÍMETRO DA RUA 155,12 METROS PELA LARGURA (LARGURA VARIÁVEL VIDE PROJETO)
3.4	CALÇADA E RAMPA DE ACESSIBILIDADE			
3.4.1	EXECUÇÃO DE PASSEIO (CALÇADA) OU PISO DE CONCRETO COM CONCRETO MOLDADO IN LOCO, FEITO EM OBRA, ACABAMENTO CONVENCIONAL, ESPESSURA 8 CM, ARMADO. AF_07/2016	m ²	311,94	= DE ACORDO COM O PROJETO
3.4.2	PISO CIMENTADO, TRAÇO 1:3 (CIMENTO E AREIA), ACABAMENTO RÚSTICO, ESPESSURA 2,0 CM, PREPARO MECÂNICO DA ARGAMASSA. AF_09/2020	m ²	36,0	= ÁREA REFERENTE A RAMPA DE ACESSIBILIDADE (7,50 X 1,20 M)X4
3.4.3	PISO PODOTÁTIL, DIRECIONAL OU ALERTA, ASSENTADO SOBRE ARGAMASSA. AF_05/2020	M	18,0	= 4,5 METROS POR RAMPA
3.4.4	PINTURA DE PISO COM TINTA EPÓXI, APLICAÇÃO MANUAL, 2 DEMÃOS, INCLUSO PRIMER EPÓXI. AF_05/2021	m ²	36,0	= CONFORME PROJETO DE ACESSIBILIDADE
3.5	SINALIZAÇÃO VERTICAL			
3.5.1	FORNECIMENTO E INSTALAÇÃO DE SUPORTE DE MADEIRA PARA PLACAS DE SINALIZAÇÃO, EM SOLO, COM H= DE 2,5 M E SEÇÃO DE 7,5 X 7,5 CM. AF_03/2022	UN	4,0	= CONFORME PROJETO
3.5.2	Placa de advertência em aço, lado de 0,60 m - película retrorrefletiva tipo I + SI - fornecimento e implantação	un	2,0	= CONFORME PROJETO
3.5.3	PLACA ESMALTADA PARA IDENTIFICAÇÃO NR DE RUA, DIMENSÕES 45X25CM	UN	2,0	= CONFORME PROJETO
4	PAVIMENTAÇÃO DA RUA JOSÉ BATISTA DA SILVA			

SECRETARIA DE PLANEJAMENTO
DEPARTAMENTO DE ENGENHARIA

4.1	SERVIÇOS INICIAIS			
4.1.1	LOCAÇÃO DE PAVIMENTAÇÃO. AF_10/2018	M	52,68	= PERÍMETRO DE 52,68 METROS LINEAR
4.1.2	REGULARIZAÇÃO E COMPACTAÇÃO DE SUBLEITO DE SOLO PREDOMINANTEMENTE ARGILOSO. AF_11/2019	m ²	339,22	= PERÍMETRO DA RUA 52,68 METROS PELA LARGURA (LARGURA VARIÁVEL VIDE PROJETO)
4.2	DRENAGEM			
4.2.1	ASSENTAMENTO DE GUIA (MEIO-FIO) EM TRECHO RETO, CONFECCIONADA EM CONCRETO PRÉ-FABRICADO, DIMENSÕES 100X15X13X30 CM (COMPRIMENTO X BASE INFERIOR X BASE SUPERIOR X ALTURA), PARA VIAS URBANAS (USO VIÁRIO). AF_06/2016	M	105,36	= 2 VEZES O PERIMETRO DE 52,68 METROS LINEAR
4.3	PAVIMENTAÇÃO			
4.3.1	EXECUÇÃO DE PAVIMENTO EM PARALELEPÍPEDOS, REJUNTAMENTO COM ARGAMASSA TRAÇO 1:3 (CIMENTO E AREIA). AF_05/2020	m ²	339,22	= PERÍMETRO DA RUA 52,68 METROS PELA LARGURA (LARGURA VARIÁVEL VIDE PROJETO)
4.4	CALÇADA E RAMPA DE ACESSIBILIDADE			
4.4.1	EXECUÇÃO DE PASSEIO (CALÇADA) OU PISO DE CONCRETO COM CONCRETO MOLDADO IN LOCO, FEITO EM OBRA, ACABAMENTO CONVENCIONAL, ESPESSURA 8 CM, ARMADO. AF_07/2016	m ²	63,71	= DE ACORDO COM O PROJETO
4.4.2	PISO CIMENTADO, TRAÇO 1:3 (CIMENTO E AREIA), ACABAMENTO RÚSTICO, ESPESSURA 2,0 CM, PREPARO MECÂNICO DA ARGAMASSA. AF_09/2020	m ²	9,0	= ÁREA REFERENTE A RAMPA DE ACESSIBILIDADE (7,50 X 1,20 M)X2
4.4.3	PISO PODOTÁTIL, DIRECIONAL OU ALERTA, ASSENTADO SOBRE ARGAMASSA. AF_05/2020	M	4,5	= 4,5 METROS POR RAMPA
4.4.4	PINTURA DE PISO COM TINTA EPÓXI, APLICAÇÃO MANUAL, 2 DEMÃOS, INCLUSO PRIMER EPÓXI. AF_05/2021	m ²	9,0	= CONFORME PROJETO DE ACESSIBILIDADE

Tipo de Licitação
Abertura da
Número do

Total sem BDI
Total do BDI
Total Geral

179.575,16
41.984,06
221.559,22

LAYS RAIANNE AZEVEDO DA
COSTA:09765678495

Assinado de forma digital por LAYS RAIANNE AZEVEDO DA
COSTA:09765678495
Dados: 2023.02.28 12:20:12 -03'00'

LAYS RAIANNE AZEVEDO DA COSTA
Engenheira Civil

SECRETARIA DE PLANEJAMENTO
DEPARTAMENTO DE ENGENHARIA

OBRA

 PAVIMENTAÇÃO E DRENAGEM SUPERFICIAL DE
 DIVERSAS RUAS DO MUNICÍPIO DE UIRAÚNA - PB
 CV:912838/2021

QUADRO DE COMPOSIÇÃO DA TAXA DE BDI EDIFICAÇÕES

1. COMPOSIÇÃO DO CUSTO INDIRETO (CI) QUE INCIDE SOBRE OS CUSTOS DIRETOS(CD)	
DISCRIMINAÇÃO DOS CUSTOS INDIRETOS (CI)	PORCENTAGEM(%) ADOTADA
Custo de Administração Central - AC	3,80%
Custo de Seguros e Garantias - SG	0,32%
Custo de Riscos - R	0,50%
Custo Financeiro - CF	1,02%
2. COMPOSIÇÃO DO CUSTO INDIRETO(CI) QUE INCIDE SOBRE O PREÇO TOTAL DA OBRA(PT)	
DISCRIMINAÇÃO DOS CUSTOS INDIRETOS(CI)	PORCENTAGEM(%) ADOTADA
Custos Tributários - total - T	6,65%
Tributários Federais	3,65%
Tributários Estaduais	0,00%
Tributários Municipais	3,00%
Margem de Contribuição Bruta (Benefício ou Lucro) - MC	6,64%
Arrecadações - FE	2,00%
Formula do BDI	Onde: BDI: Taxa de BDI AC: Taxa de administração central MI = Taxa Margem de incerteza (risco) do empreendimento CF = Taxa referente aos custos financeiros T = Taxa referente aos tributos municipais, estaduais e federais MC = Taxa referente a margem de contribuição (lucro ou benefício) FE = Fundo Municipal de Apoio ao Empreendedorismo
$BDI = \{[(1+AC+MI) \times (1+CF) \times (1+MC)] \div [1-(T+FE)] - 1\} \times 100$	
3. TAXA DE BDI(BDI):	
	23,38%
4. PREÇO TOTAL DA OBRA COM BDI(PT = CDx(1+Bdi/100))	
	R\$ 237.438,25

CUSTOS TRIBUTÁRIOS (COM MATERIAL)	
TIPO DE IMPOSTO	SIMPLES NACIONAL (%)
PIS - Programa de Integração Social	0,65%
COFINS - Financiamento da Seguridade Social	3,00%
INSS - Previdência Social (Conforme lei 12.844/2013 - desoneração)	0,00%
SUB-TOTAL	3,65%
ISS - Imposto Sobre Serviço ^(*)	3,00%
TOTAL	6,65%
ARRECADAÇÕES	
Fundo EMPREENDER (Fundo de Apoio ao Empreendedorismo)	2,00%
TOTAL GERAL	8,65%
(*)A taxa de incidência do ISS pode ser de 2% a 5%. Foi considerada a taxa cobrada pela Prefeitura Municipal de Uiraúna, ou seja, 5% sobre a mão-de-obra e considerada essa ultima 60% do custo total da obra, logo, 5%x60% = 3%.	

LAYS RAIANNE AZEVEDO
DA COSTA:09765678495

Assinado de forma digital por LAYS
RAIANNE AZEVEDO DA
COSTA:09765678495
Dados: 2023.01.18 16:38:51 -03'00'

RUA OSCAR TAVARES CAVALCANTE



LAYS RAIANNE AZEVEDO Assinado de forma digital por LAYS
DA COSTA:09765678495 RAIANNE AZEVEDO DA
 COSTA:09765678495
 Dados: 2023.01.19 00:26:44 -03'00'





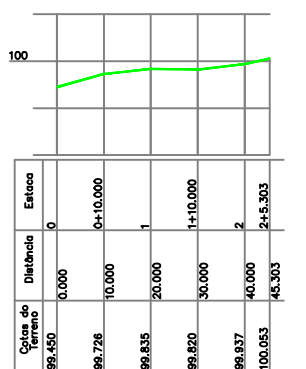

PROJETO:	LOCALIZAÇÃO	
DESENHO:		
END:	RUA OSCAR TAVARES CAVALCANTE	
RESPONSÁVEL TÉCNICO:	LAYS RAIANNE AZEVEDO DA COSTA	CREA- PB nº 161.728.250-2
PROPRIETÁRIO:	PREFEITURA MUNICIPAL DE UIRAÚNA	
DATA:	16 de setembro de 2022	FOLHA: 02/02

PERFIL LONGITUDINAL - RUA OSCAR TAVARES CAVALCANTE



LEGENDA

-  Calçada Existente
-  Calçada a Executar
-  Poste
-  Arvore
-  Caixa de Esgoto

Seção Tipo



Final da pavimentação
N: 9279036,82
E: 565242,26

Início da pavimentação
N: 9279031,02
E: 565287,19

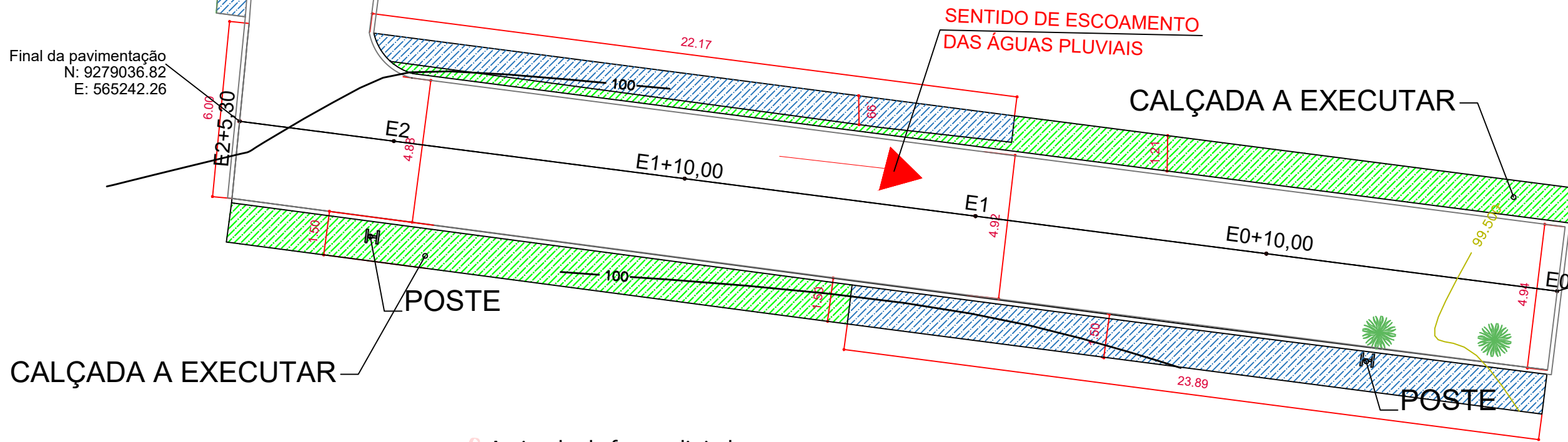

LAYS RAIANNE
AZEVEDO DA
COSTA:09765678495

Assinado de forma digital por
LAYS RAIANNE AZEVEDO DA
COSTA:09765678495
Dados: 2023.01.19 00:26:07
-03'00'



PROJETO:	PROJETO GEOMÉTRICO		
DESENHO:	PLANTA BAIXA - CURVAS DE NÍVEIS, ESTAQUEAMENTO, PERFIL LONGITUDINAL - SEÇÃO TIPO		
END.:	RUA OSCAR TAVARES CAVALCANTE		
RESPONSÁVEL TÉCNICO:	LAYS RAIANNE AZEVEDO DA COSTA	CREA- PB nº 161.728.250-2	ÁREA PAVIMENTADA:
PROPRIETÁRIO:	PREFEITURA MUNICIPAL DE UIRAÚNA		ÁREA DRENADA:
DATA:	16 de setembro de 2022		FOLHA: 01/02

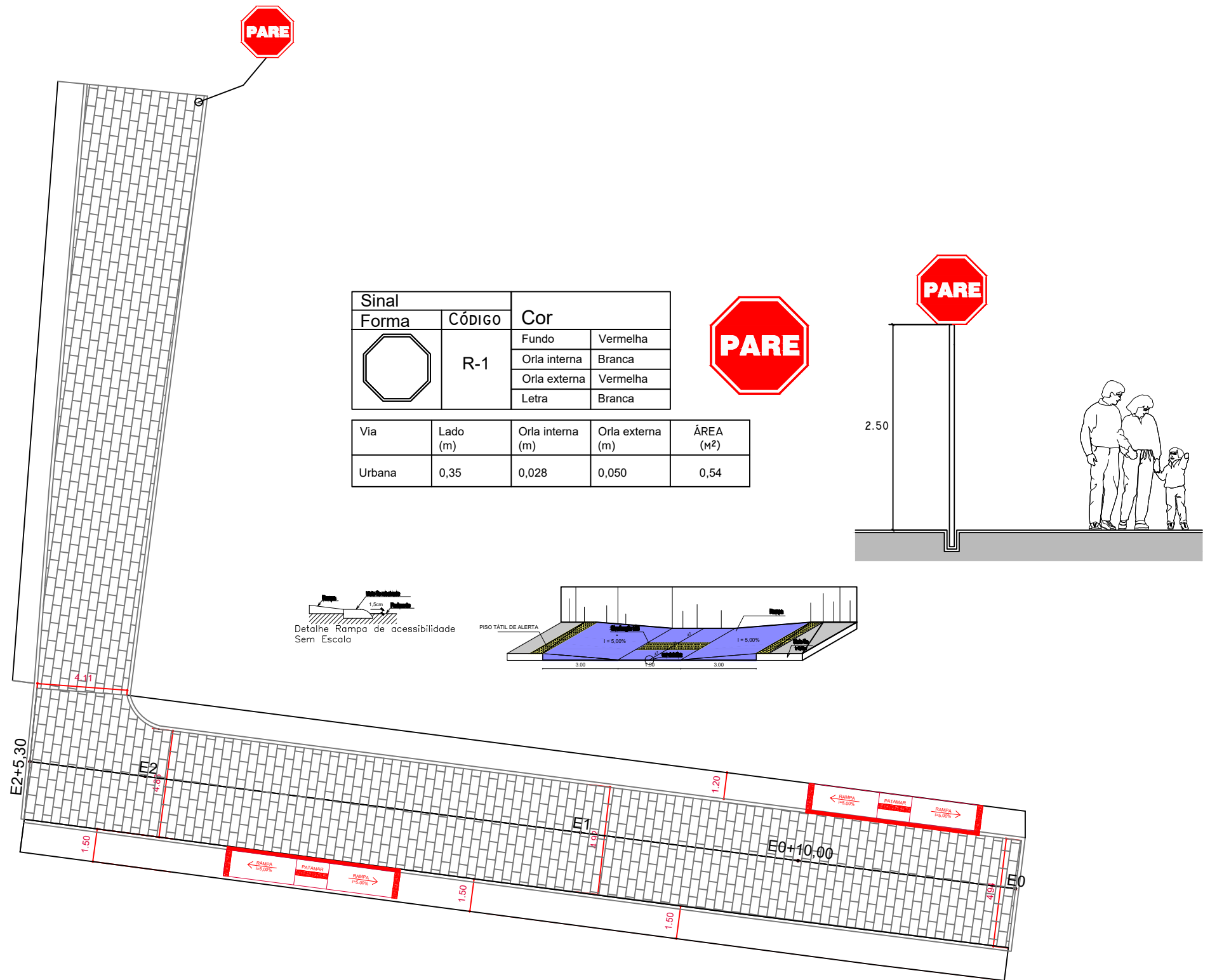

LAYS RAIANNE AZEVEDO DA COSTA:09765678495

Assinado de forma digital por LAYS RAIANNE AZEVEDO DA COSTA:09765678495
 Dados: 2023.01.19 00:26:21 -03'00'



PROJETO:	PROJETO ACESSIBILIDADE E SINALIZAÇÃO VERTICAL	
DESENHO:	PLANTA BAIXA - ACESSIBILIDADE, PERFIL ISOMÉTRICO - RAMPA ACESSÍVEL, SINALIZAÇÃO VERTICAL	
END.:	RUA OSCAR TAVARES CAVALCANTE	
RESPONSÁVEL TÉCNICO:	LAYS RAIANNE AZEVEDO DA COSTA	CREA- PB nº 161.728.250-2
PROPRIETÁRIO:	PREFEITURA MUNICIPAL DE UIRAÚNA	
DATA:	16 de setembro de 2022	FOLHA: 02/02

RUA AGENOR GONÇALVES DA SILVA





LAYS RAIANNE
AZEVEDO DA
COSTA:09765678495

Assinado de forma digital por
LAYS RAIANNE AZEVEDO DA
COSTA:09765678495
Dados: 2023.01.18 23:43:58 -03'00'

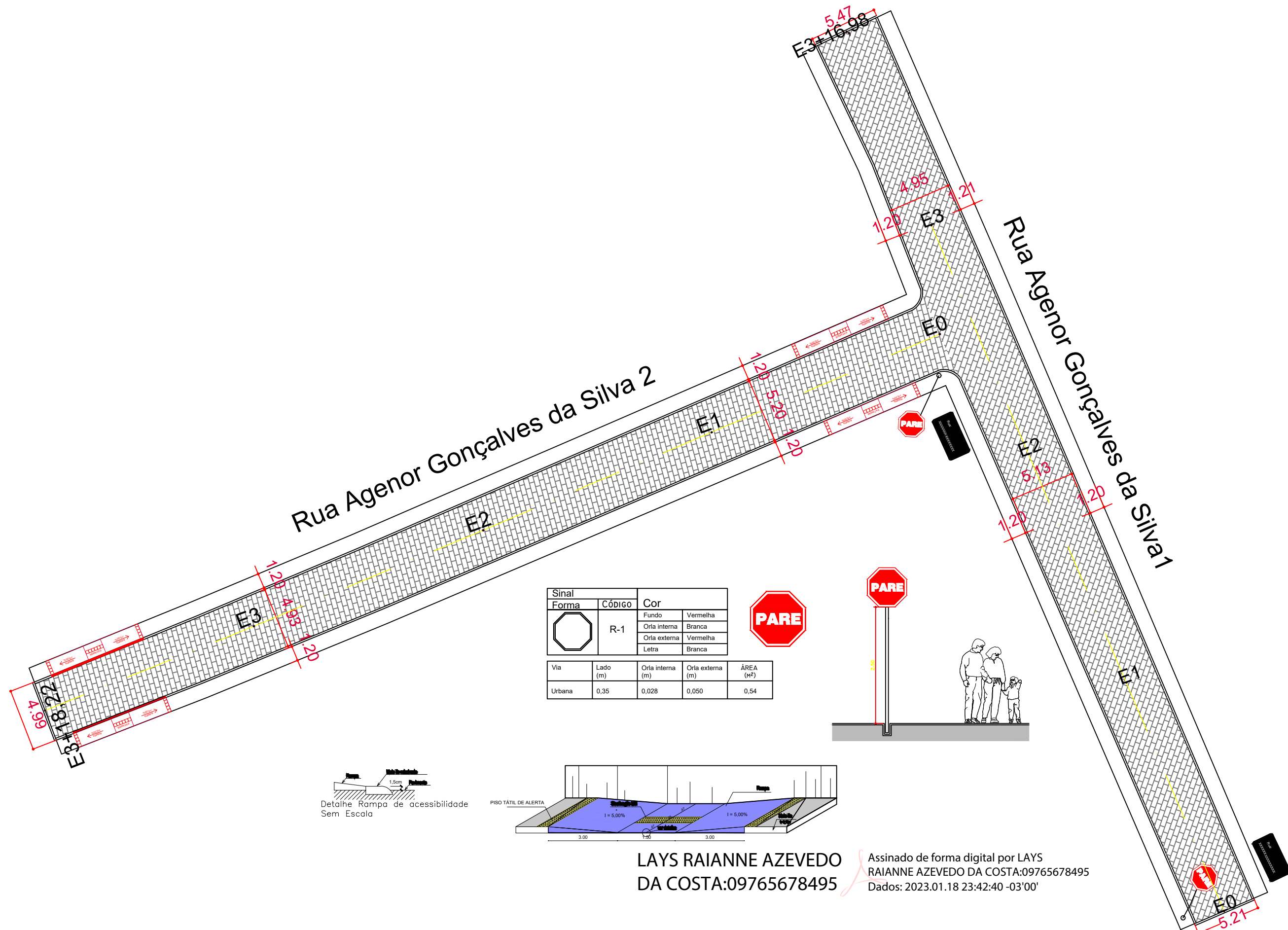

PROJETO:	PLANTA DE LOCALIZAÇÃO	
DESENHO:		
END:	RUA AGENOR GONÇALVES DA SILVA - BELA VISTA	
RESPONSÁVEL TÉCNICO:	LAYS RAIANNE AZEVEDO DA COSTA	CREA- PB nº 161.728.250-2
PROPRIETÁRIO:	PREFEITURA MUNICIPAL DE UIRAÚNA	
DATA:	16 de setembro de 2022	FOLHA:



Sinal	Código	Cor
	R-1	Fundo: Vermelha
		Orla interna: Branca
		Orla externa: Vermelha
		Letra: Branca

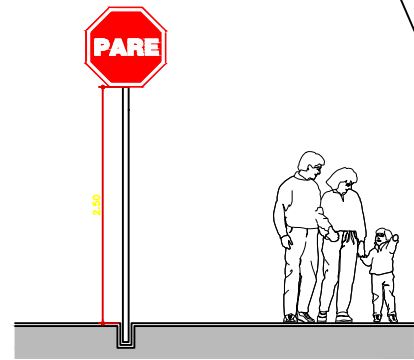

Via	Lado (m)	Orla interna (m)	Orla externa (m)	ÁREA (m²)
Urbana	0,35	0,028	0,050	0,54

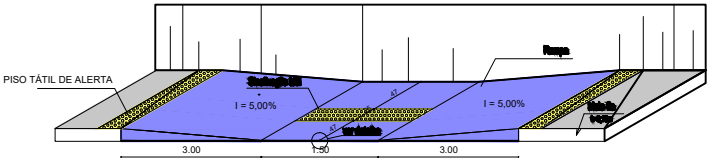
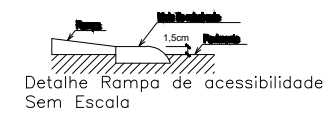

LAYS RAIANNE AZEVEDO DA COSTA:09765678495

Assinado de forma digital por LAYS RAIANNE AZEVEDO DA COSTA:09765678495
 Dados: 2023.01.18 23:42:40 -03'00'

	PROJETO: PROJETO ACESSIBILIDADE E SINALIZAÇÃO VERTICAL	
	DESENHO: PLANTA BAIXA - ACESSIBILIDADE, PERFIL ISOMÉTRICO - RAMPA ACESSÍVEL, SINALIZAÇÃO VERTICAL	
	END.: RUA AGENOR GONÇALVES DA SILVA - BELA VISTA	
	RESPONSÁVEL TÉCNICO: LAYS RAIANNE AZEVEDO DA COSTA CREA- PB nº 161.728.250-2	ÁREA PAVIMENTADA:
	PROPRIETÁRIO: PREFEITURA MUNICIPAL DE UIRAÚNA	ÁREA DRENADA:
DATA: 16 de setembro de 2022	FOLHA: 02/02	

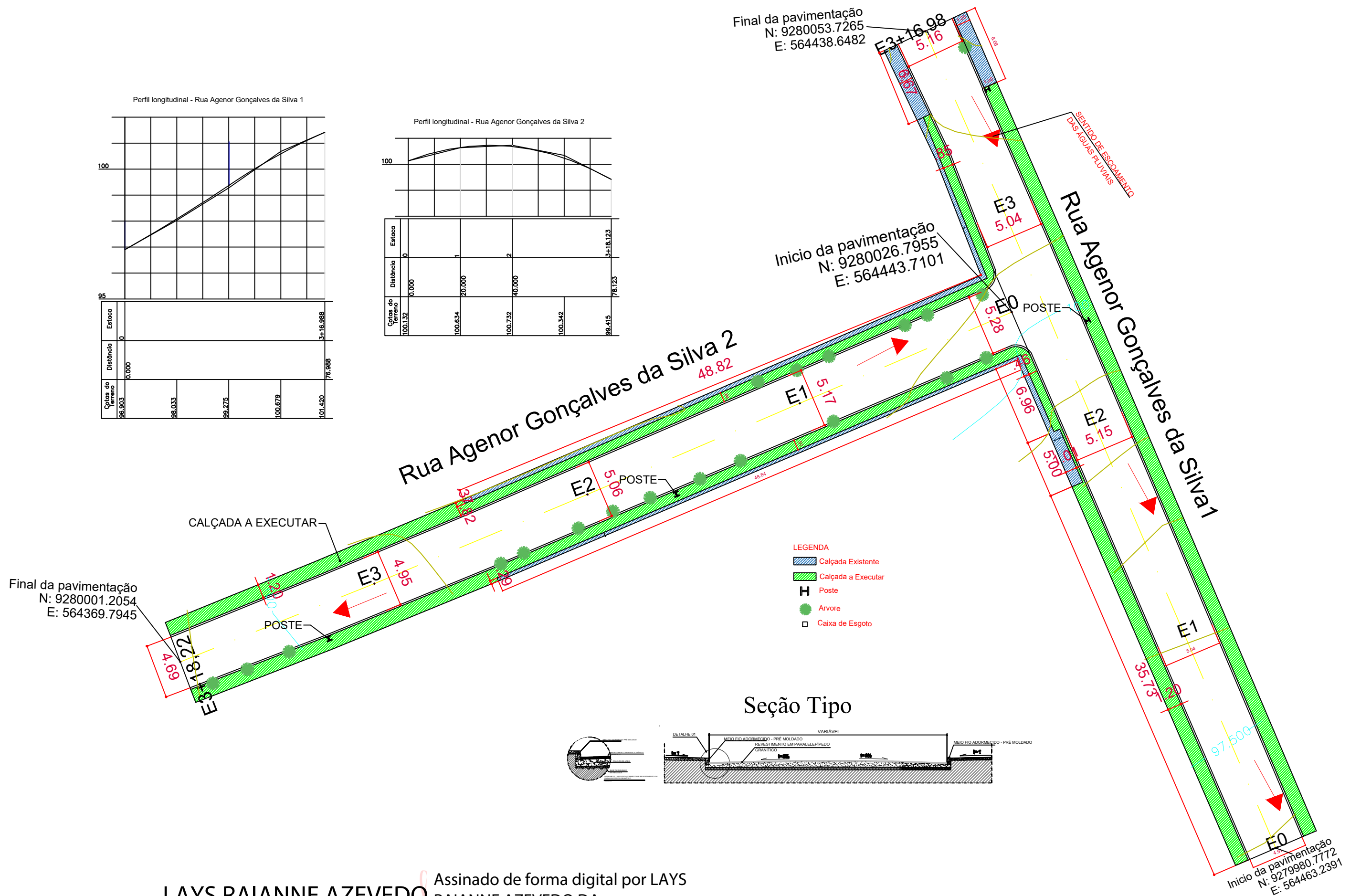
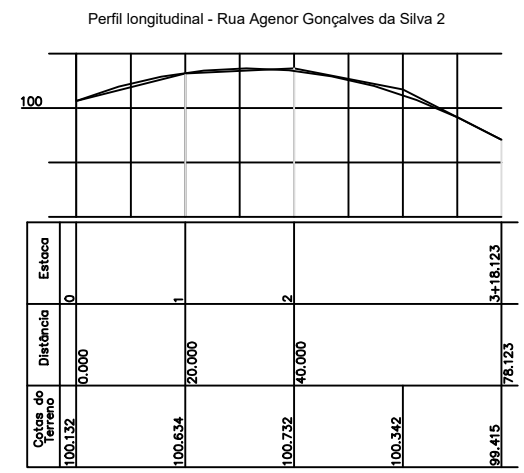
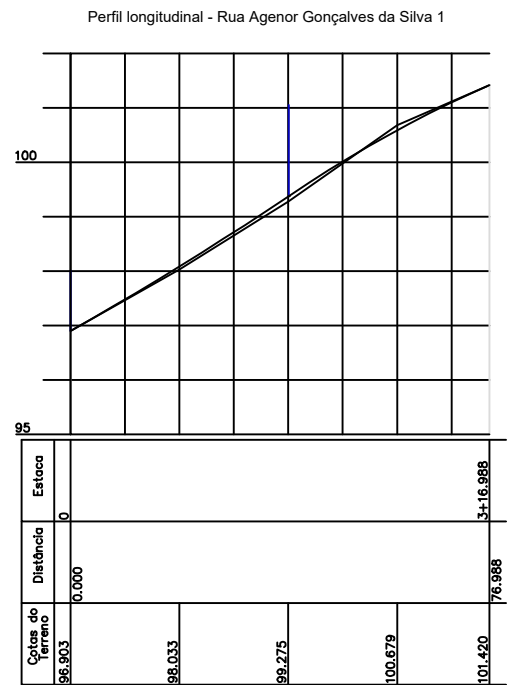

LAYS RAIANNE AZEVEDO DA COSTA:09765678495

Assinado de forma digital por LAYS RAIANNE AZEVEDO DA COSTA:09765678495
Dados: 2023.01.23 01:06:46 -03'00'

	PROJETO:	PROJETO GEOMÉTRICO
	DESENHO:	PLANTA BAIXA - CURVAS DE NÍVEIS, ESTAQUEAMENTO, PERFIL LONGITUDINAL - SEÇÃO TIPO
	END.:	RUA AGENOR GONÇALVES DA SILVA - BELA VISTA
	RESPONSÁVEL TÉCNICO:	LAYS RAIANNE AZEVEDO DA COSTA CREA- PB nº 161.728.250-2
	PROPRIETÁRIO:	PREFEITURA MUNICIPAL DE UIRAÚNA
	DATA:	16 de setembro de 2022
		FOLHA: 01/02

RUA JOSÉ BATISTA DA SILVA



LAYS RAIANNE
AZEVEDO DA
COSTA:09765678495

Assinado de forma digital por
LAYS RAIANNE AZEVEDO DA
COSTA:09765678495
Dados: 2023.01.19 00:15:54 -03'00'



PROJETO:	LOCALIZAÇÃO		
DESENHO:			
END.:	RUA JOSÉ BATISTA DA SILVA		
RESPONSÁVEL TÉCNICO:	LAYS RAIANNE AZEVEDO DA COSTA	CREA- PB nº 161.728.250-2	ÁREA PAVIMENTADA:
PROPRIETÁRIO:	PREFEITURA MUNICIPAL DE UIRAÚNA		ÁREA DRENADA:
DATA:	16 de setembro de 2022		FOLHA: 01/02

PERFIL LONGITUDINAL - COMPLEMENTO
DA RUA JOSÉ BATISTA DA SILVA

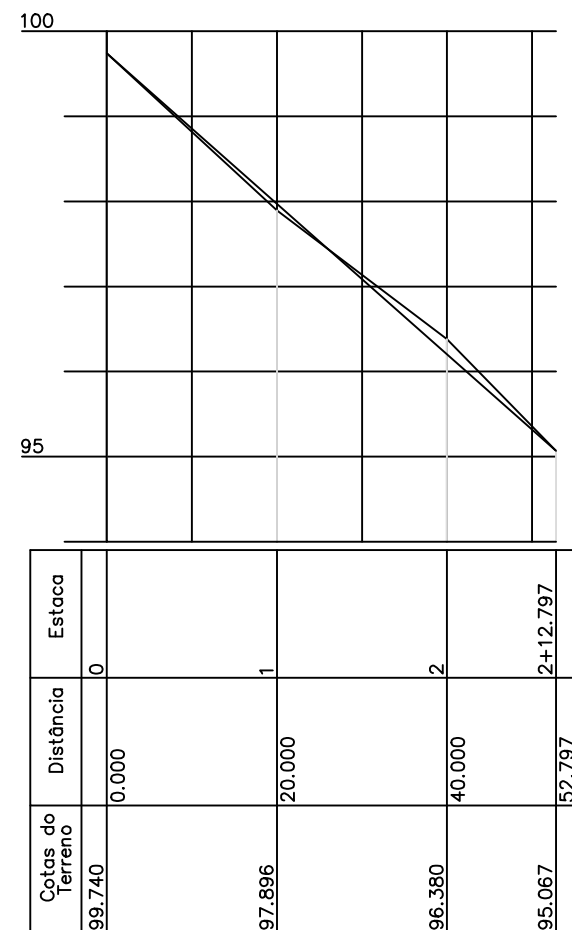

- LEGENDA
- Calçada Existente
 - Calçada a Executar
 - Poste
 - Arvore
 - Caixa de Esgoto

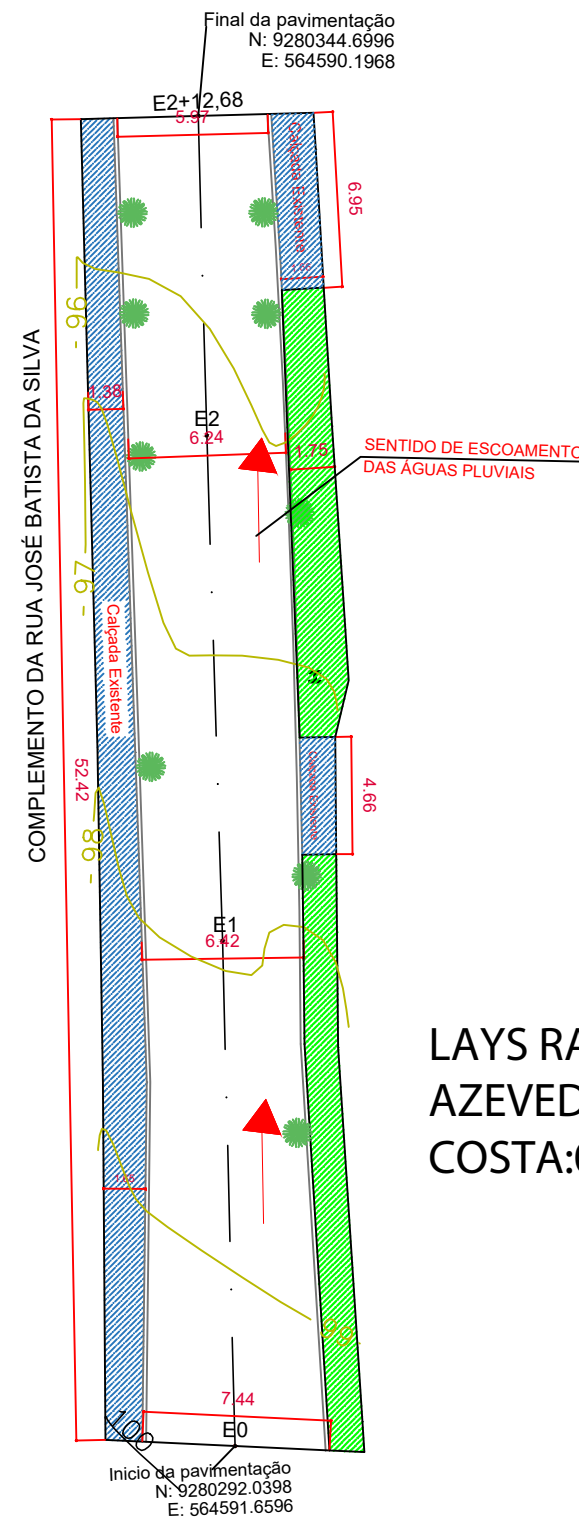

LAYS RAIANNE
AZEVEDO DA
COSTA:09765678495

Assinado de forma digital
por LAYS RAIANNE AZEVEDO
DA COSTA:09765678495
Dados: 2023.01.19 00:15:39
-03'00'



PROJETO:	PROJETO GEOMÉTRICO	
DESENHO:	PLANTA BAIXA - CURVAS DE NÍVEIS, ESTAQUEAMENTO, PERFIL LONGITUDINAL - SEÇÃO TIPO	
END.:	RUA JOSÉ BATISTA DA SILVA	
RESPONSÁVEL TÉCNICO:	LAYS RAIANNE AZEVEDO DA COSTA	CREA- PB nº 161.728.250-2
PROPRIETÁRIO:	PREFEITURA MUNICIPAL DE UIRAÚNA	
DATA:	16 de setembro de 2022	FOLHA: 01/02

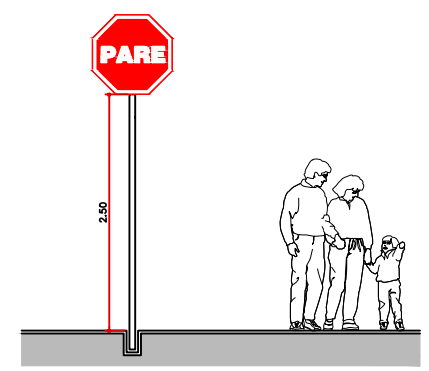
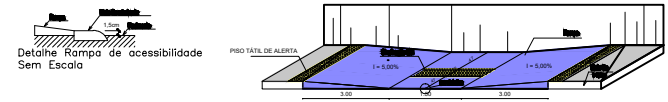
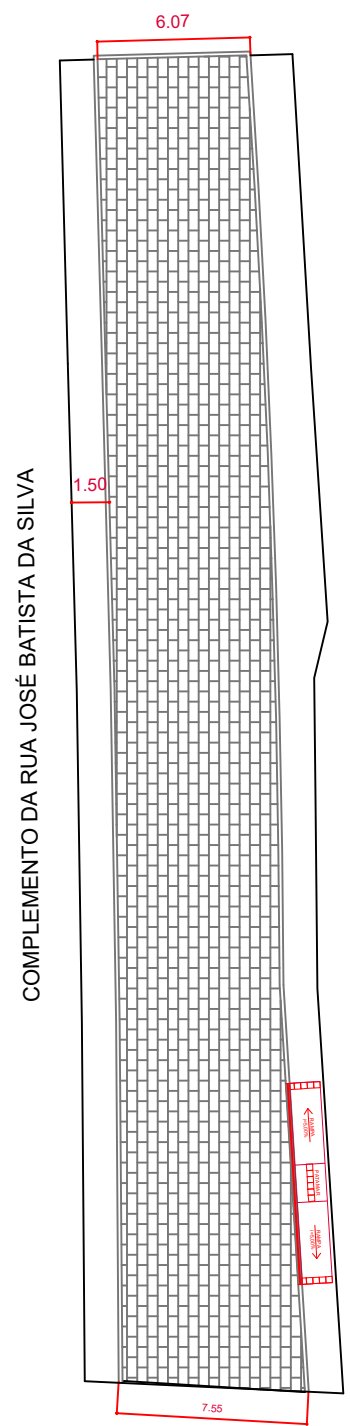

LAYS RAIANNE
 AZEVEDO DA
 COSTA:09765678
 495

Assinado de forma digital
 por LAYS RAIANNE
 AZEVEDO DA
 COSTA:09765678495
 Dados: 2023.01.19 00:15:25
 -03'00'

	PROJETO:	PROJETO ACESSIBILIDADE E SINALIZAÇÃO VERTICAL	
	DESENHO:	PLANTA BAIXA - ACESSIBILIDADE, PERFIL ISOMÉTRICO - RAMPA ACESSÍVEL, SINALIZAÇÃO VERTICAL	
	END.:	RUA JOSÉ BATISTA DA SILVA	
	RESPONSÁVEL TÉCNICO:	LAYS RAIANNE AZEVEDO DA COSTA	CREA- PB nº 161.728.250-2
	PROPRIETÁRIO:	PREFEITURA MUNICIPAL DE UIRAÚNA	
DATA:	16 de setembro de 2022	FOLHA:	02/02

MEMORIAL FOTOGRÁFICO









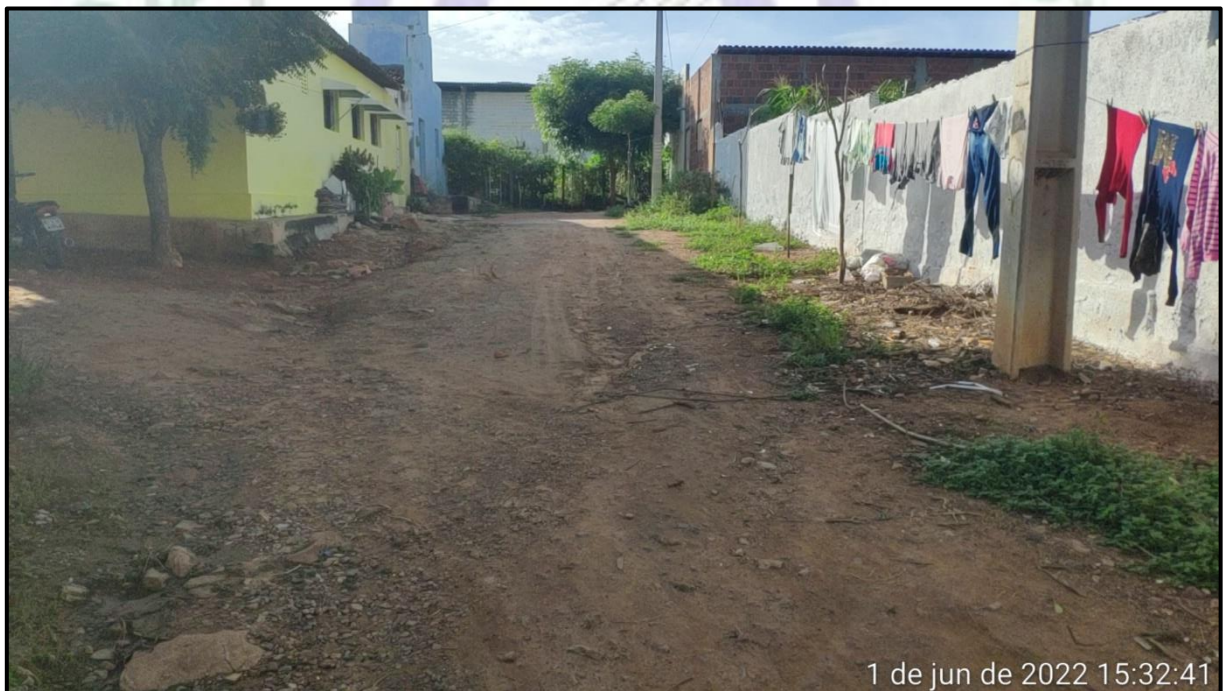

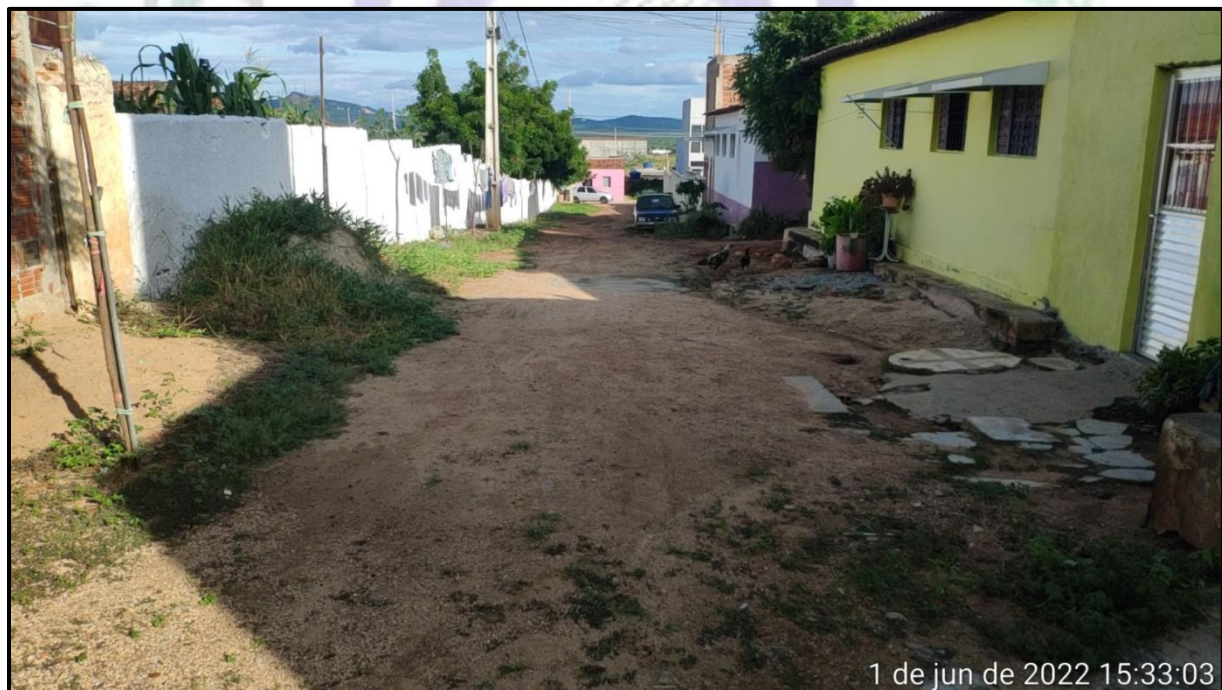









Anotação de Responsabilidade Técnica - ART
Lei nº 6.496, de 7 de dezembro de 1977

CREA-PB

ART OBRA / SERVIÇO
Nº PB20220485077

Conselho Regional de Engenharia e Agronomia da Paraíba

SUBSTITUIÇÃO à
PB20220484494
CO-AUTOR - ART PRINCIPAL

1. Responsável Técnico

LAYS RAIANNE AZEVEDO DA COSTA
 Título profissional: **ENGENHEIRA CIVIL**

RNP: 1617282502
 Registro: 10822062018PB

Empresa contratada: **ENGENHARIA JASPE LTDA - ME**

Registro : 0003477835-PB

2. Dados do Contrato

Contratante: **MUNICÍPIO DO UIRAUNA**
RUA MAJOR JOSE FERNANDES

CPF/CNPJ: 08.924.078/0001-04
 Nº: 146

Complemento:

Bairro: **CENTRO**

Cidade: **UIRAÚNA**

UF: **PB**

CEP: 58915000

Contrato: **Não especificado**

Celebrado em: **12/10/2022**

Valor: **R\$ 4.500,00**

Tipo de contratante: **Pessoa Jurídica de Direito Público**

Ação Institucional: **Órgão Público**

3. Dados da Obra/Serviço

RUA DIVERSOS (CONFORME ENDEREÇO DE CONTRATO)

Nº: **S/N**

Complemento:

Bairro: **DIVERSOS**

Cidade: **UIRAÚNA**

UF: **PB**

CEP: 58915000

Data de Início: **12/10/2022**

Previsão de término: **12/10/2023**

Coordenadas Geográficas: **0, 0**

Finalidade: **SEM DEFINIÇÃO**

Código: **Não Especificado**

Proprietário: **MUNICÍPIO DO UIRAUNA**

CPF/CNPJ: 08.924.078/0001-04

4. Atividade Técnica

	Quantidade	Unidade
1 - DIRETA		
38 - ORÇAMENTO > OBRAS E SERVIÇOS - CONSTRUÇÃO CIVIL > TRANSPORTE > #1361 - SINALIZAÇÃO VERTICAL	1,00	un
38 - ORÇAMENTO > OBRAS E SERVIÇOS - CONSTRUÇÃO CIVIL > TRANSPORTE > #1362 - SINALIZAÇÃO HORIZONTAL	1,00	un
38 - ORÇAMENTO > OBRAS E SERVIÇOS - CONSTRUÇÃO CIVIL > SANEAMENTO > #1620 - DRENAGEM	1,00	un
38 - ORÇAMENTO > OBRAS E SERVIÇOS - CONSTRUÇÃO CIVIL > GEOTECNIA > #1197 - TERRAPLANAGEM	1,00	un
38 - ORÇAMENTO > OBRAS E SERVIÇOS - CONSTRUÇÃO CIVIL > INFRA-ESTRUTURA TERRITORIAL > PAVIMENTAÇÃO > #1478 - EM PARALELEPÍEDOS	1,00	un
38 - ORÇAMENTO > OBRAS E SERVIÇOS - AGRIMENSURA > MEDIÇÃO DE TERRA > LEVANTAMENTO TOPOGRÁFICO > #0623 - PLANIALTIMÉTRICO	1,00	un
38 - ORÇAMENTO > OBRAS E SERVIÇOS - CONSTRUÇÃO CIVIL > SANEAMENTO > #1623 - MEIO FIO	255,21	m
38 - ORÇAMENTO > OBRAS E SERVIÇOS - ARQUITETURA > PAISAGISMO > ARQUITETURA PAISAGÍSTICA > #0852 - ACESSOS E PASSEIOS	1,00	un
7 - PROJETO EXECUTIVO > OBRAS E SERVIÇOS - CONSTRUÇÃO CIVIL > TRANSPORTE > #1361 - SINALIZAÇÃO VERTICAL	1.786,47	m²
7 - PROJETO EXECUTIVO > OBRAS E SERVIÇOS - CONSTRUÇÃO CIVIL > TRANSPORTE > #1362 - SINALIZAÇÃO HORIZONTAL	1.786,47	m²
7 - PROJETO EXECUTIVO > OBRAS E SERVIÇOS - CONSTRUÇÃO CIVIL > SANEAMENTO > #1620 - DRENAGEM	1.786,47	m²
7 - PROJETO EXECUTIVO > OBRAS E SERVIÇOS - CONSTRUÇÃO CIVIL > GEOTECNIA > #1197 - TERRAPLANAGEM	1.786,47	m²
7 - PROJETO EXECUTIVO > OBRAS E SERVIÇOS - CONSTRUÇÃO CIVIL > INFRA-ESTRUTURA TERRITORIAL > PAVIMENTAÇÃO > #1478 - EM PARALELEPÍEDOS	1.786,47	m²
7 - PROJETO EXECUTIVO > OBRAS E SERVIÇOS - AGRIMENSURA > MEDIÇÃO DE TERRA > LEVANTAMENTO TOPOGRÁFICO > #0623 - PLANIALTIMÉTRICO	1.786,47	m²
7 - PROJETO EXECUTIVO > OBRAS E SERVIÇOS - CONSTRUÇÃO CIVIL > SANEAMENTO > #1623 - MEIO FIO	255,21	m

A autenticidade desta ART pode ser verificada em: <http://crea-pb.sitac.com.br/publico/>, com a chave: cz1yY
 Impresso em: 31/10/2022 às 10:22:30 por: , ip: 177.37.178.7





Anotação de Responsabilidade Técnica - ART
Lei nº 6.496, de 7 de dezembro de 1977

CREA-PB

ART OBRA / SERVIÇO
Nº PB20220485077

Conselho Regional de Engenharia e Agronomia da Paraíba

SUBSTITUIÇÃO à
 PB20220484494
 CO-AUTOR - ART PRINCIPAL

7 - PROJETO EXECUTIVO > OBRAS E SERVIÇOS - ARQUITETURA > PAISAGISMO > 1.786,47 m²
 ARQUITETURA PAISAGÍSTICA > #0852 - ACESSOS E PASSEIOS

Após a conclusão das atividades técnicas o profissional deve proceder a baixa desta ART

5. Observações

Elaboração de orçamento e projeto executivo das seguintes ruas do convênio Siconv 912838: Rua Agenor Gonçalves da Silva 1 (78,99m), Rua Agenor Gonçalves (78,123m), Rua José Batista da Silva (52,797m) e Rua Oscar Tavares Cavalcante (45,30m) da cidade de Uirauna - PB. O levantamento topográfico foi realizado com VANT.

6. Declarações

- Declaro que estou cumprindo as regras de acessibilidade previstas nas normas técnicas da ABNT, na legislação específica e no decreto n. 5296/2004.

- Cláusula Compromissória: Qualquer conflito ou litígio originado do presente contrato, bem como sua interpretação ou execução, será resolvido por arbitragem, de acordo com a Lei no. 9.307, de 23 de setembro de 1996, por meio do Centro de Mediação e Arbitragem - CMA vinculado ao Crea-PB, nos termos do respectivo regulamento de arbitragem que, expressamente, as partes declaram concordar.

7. Entidade de Classe

NENHUMA - NAO OPTANTE

LAYS RAIANNE AZEVEDO
 DA COSTA:09765678495

Assinado de forma digital por LAYS
 RAIANNE AZEVEDO DA
 COSTA:09765678495
 Dados: 2022.10.31 10:23:51 -03'00'

8. Assinaturas

Declaro serem verdadeiras as informações acima

LAYS RAIANNE AZEVEDO DA COSTA - CPF: 097.656.784-95

_____, _____ de _____ de _____
 Local data

MUNICIPIO DO UIRAUNA - CNPJ: 08.924.078/0001-04

9. Informações

* A ART é válida somente quando quitada, mediante apresentação do comprovante do pagamento ou conferência no site do Crea.

10. Valor

Esta ART é isenta de taxa

Registrada em: 25/10/2022

A autenticidade desta ART pode ser verificada em: <http://crea-pb.silac.com.br/publico/>, com a chave: cz1yY
 Impresso em: 31/10/2022 às 10:22:30 por: , ip: 177.37.178.7





MEMORIAL DESCRITIVO

Nº SICONV: 924854/2021

***DESCRIÇÃO: PAVIMENTAÇÃO EM PARALELEPÍPEDO DE DIVERSAS
RUAS NA ZONA URBANA DO MUNICÍPIO DE UIRAÚNA – PARAÍBA***

LOCAL: Rua Projetada 01 – Frei Damião, Rua José Nodécio da Silva – Frei Damião

***PROJETO BÁSICO
VOLUME ÚNICO***

**UIRAÚNA – PARAÍBA
OUTUBRO – 2022**

ÍNDICE

1. APRESENTAÇÃO
2. MAPA DE SITUAÇÃO
3. RESUMO DO PROJETO
4. INFORMAÇÕES SOBRE O MUNICÍPIO
5. MEMORIAL DESCRITIVO E ESPECIFICAÇÕES TÉCNICAS
 - 5.1 MEMORIAL DESCRITIVO
 - 5.1.1 RESUMO DAS SOLUÇÕES DO PROJETO
 - 5.1.2 ESTUDOS
 - 5.1.3 PROJETOS
 - 5.2 ESPECIFICAÇÕES TÉCNICAS
6. INFORMAÇÕES PARA ELABORAÇÃO DO PLANO DE EXECUÇÃO
7. ORÇAMENTO
 - 7.1 RESUMO DO ORÇAMENTO
 - 7.2 PLANILHA ORÇAMENTÁRIA
 - 7.3 COMPOSIÇÃO ANALÍTICA
 - 7.4 MEMÓRIA DE CÁLCULO DOS QUANTITATIVOS
 - 7.5 CRONOGRAMA FÍSICO-FINANCEIRO
 - 7.6 COMPOSIÇÃO ANALÍTICA DO BDI
8. ANEXOS:
 - 8.1 PLANTAS
 - 8.2 RELATÓRIO FOTOGRÁFICO

LAYS RAIANNE AZEVEDO
DA COSTA:09765678495

Assinado de forma digital por LAYS
RAIANNE AZEVEDO DA
COSTA:09765678495
Dados: 2023.02.07 11:52:51 -03'00'

1- APRESENTAÇÃO

A Prefeitura Municipal de Uiraúna – Paraíba apresenta o Projeto Básico de Pavimentação em paralelepípedos de vias urbanas, das Ruas Projetada 01 e José Nodécio da Silva do município de Uiraúna – Paraíba.

A vias contempladas iram beneficiar o bairro Frei Damião. Trata-se de local povoado, com inúmeros problemas, sobretudo de erosão devido ausência de revestimento e drenagem pluvial.

O projeto prevê o revestimento com pavimento de paralelepípedos graníticos sobre colchão de areia, além de serviços complementares de drenagem.

As soluções propostas no projeto atuarão melhorando consideravelmente a infraestrutura municipal da localidade beneficiada, influenciando diretamente o transporte e economia da região, melhorando as condições de circulação de mercadorias e proporcionando mais conforto e segurança às pessoas e veículos que circulam pelo local.

A seguir, apresentaremos o projeto em volume único, contendo memorial descritivo, especificações, plantas, memória de cálculo, orçamento, cronograma, bem como demais documentos pertinentes.

Será responsabilidade da Prefeitura Municipal de Uiraúna – Paraíba a elaboração e conclusão do processo licitatório e a fiel execução e acompanhamento das obras.

LAYS RAIANNE AZEVEDO
DA COSTA:09765678495

Assinado de forma digital por LAYS
RAIANNE AZEVEDO DA
COSTA:09765678495
Dados: 2023.02.07 11:53:06 -03'00'

2- MAPA DE SITUAÇÃO



Imagem 1: Mapa situação de Uiraúna-Paraíba



Imagem 2: Mapa situação de Uiraúna-Paraíba – Fonte: Google Earth

LAYS RAIANNE AZEVEDO
DA COSTA:09765678495

Assinado de forma digital por LAYS RAIANNE
AZEVEDO DA COSTA:09765678495
Dados: 2023.02.07 11:53:19 -03'00'

3- RESUMO DO PROJETO

PROJETO: Pavimentação e drenagem superficial de diversas ruas – zona urbana do município de Uiraúna – PB

LOCALIZAÇÃO:

Rua Projetada 01 – Frei Damião

Rua José Nodécio da Silva – Frei Damião

EMPREENDEDOR: Prefeitura Municipal de Uiraúna – Paraíba (Recurso Federal)

VALOR ESTIMADO: R\$ 476.728,74



LAYS RAIANNE AZEVEDO
DA COSTA:09765678495

Assinado de forma digital por LAYS
RAIANNE AZEVEDO DA
COSTA:09765678495
Dados: 2023.02.07 11:53:32 -03'00'

4- INFORMAÇÕES SOBRE O MUNICÍPIO

4.1- TERRITÓRIO E AMBIENTE

Apresenta 57.5% de domicílios com esgotamento sanitário adequado, 96.2% de domicílios urbanos em vias públicas com arborização e 4.6% de domicílios urbanos em vias públicas com urbanização adequada (presença de bueiro, calçada, pavimentação e meio-fio). Quando comparado com os outros municípios do estado, fica na posição 26 de 223, 41 de 223 e 97 de 223, respectivamente. Já quando comparado a outras cidades do Brasil, sua posição é 1925 de 5570, 707 de 5570 e 3563 de 5570, respectivamente.



Imagem 3: Dados coletados do site IBGE

LAYS RAIANNE AZEVEDO
DA COSTA:09765678495

Assinado de forma digital por LAYS
RAIANNE AZEVEDO DA
COSTA:09765678495
Dados: 2023.02.07 11:53:45 -03'00'

4.2– ECONOMIA

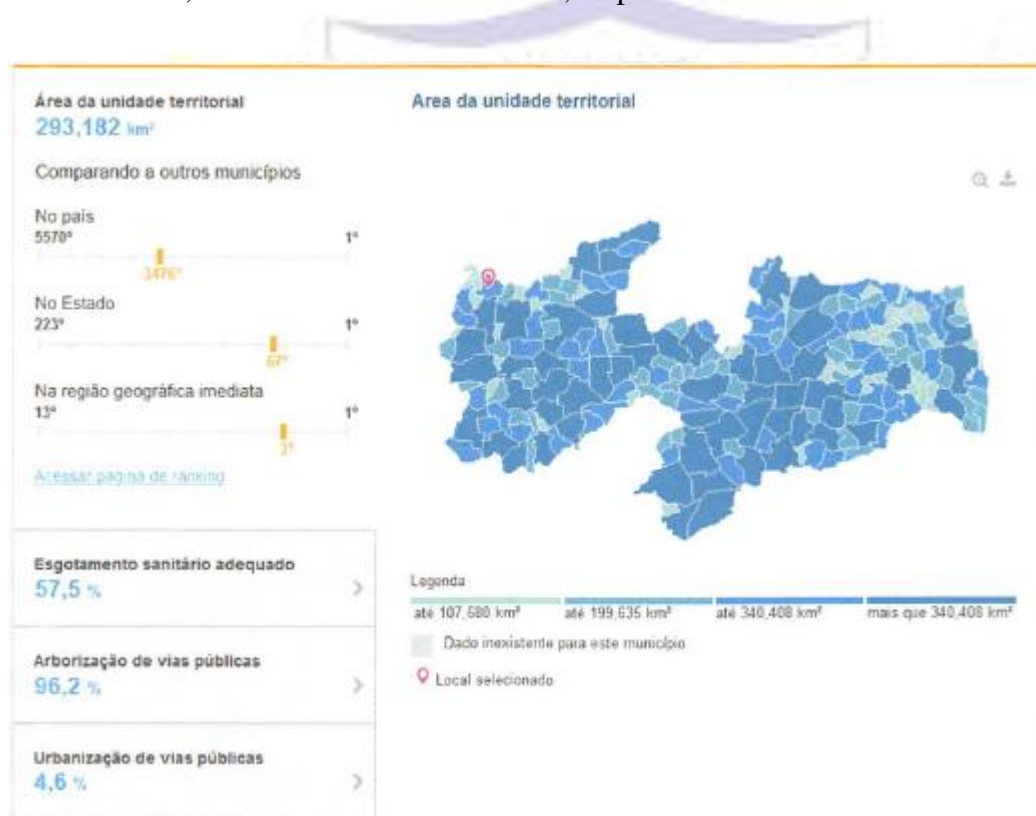

Imagem 4: Dados coletados do site IBGE

LAYS RAIANNE AZEVEDO
DA COSTA:09765678495

Assinado de forma digital por LAYS
RAIANNE AZEVEDO DA
COSTA:09765678495
Dados: 2023.02.07 11:54:48 -03'00'

4.3– TRABALHO E RENDIMENTO

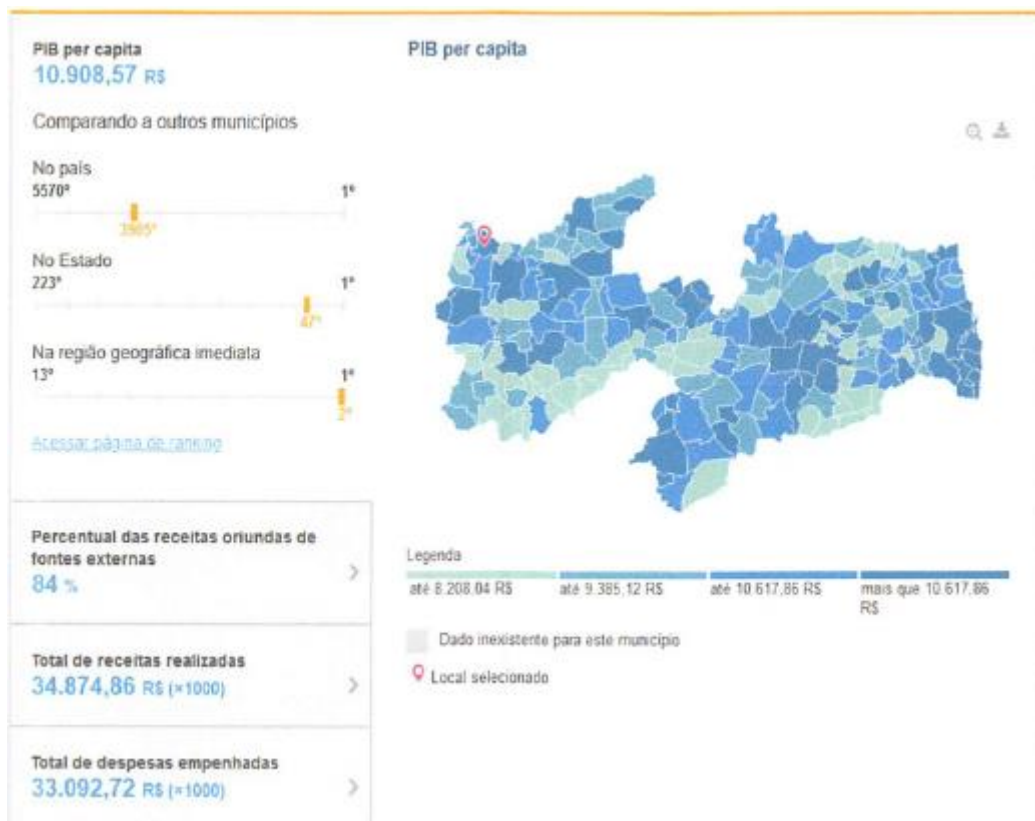
Em 2018, o salário médio mensal era de 1.5 salários mínimos. A proporção de pessoas ocupadas em relação à população total era de 10.2%. Na comparação com os outros municípios do estado, ocupava as posições 166 de 223 e 61 de 223, respectivamente. Já na comparação com cidades do país todo, ficava na posição 4941 de 5570 e 3405 de 5570, respectivamente. Considerando domicílios com rendimentos mensais de até meio salário mínimo por pessoa, tinha 47.8% da população nessas condições, o que o colocava na posição 180 de 223 dentre as cidades do estado e na posição 1768 de 5570 dentre as cidades do Brasil.



Imagem 5: Dados coletados do site do IBGE

LAYS RAIANNE AZEVEDO DA COSTA:09765678495
Assinado de forma digital por LAYS RAIANNE AZEVEDO DA COSTA:09765678495
Dados: 2023.02.07 11:55:00 -03'00'

4.4– POPULAÇÃO

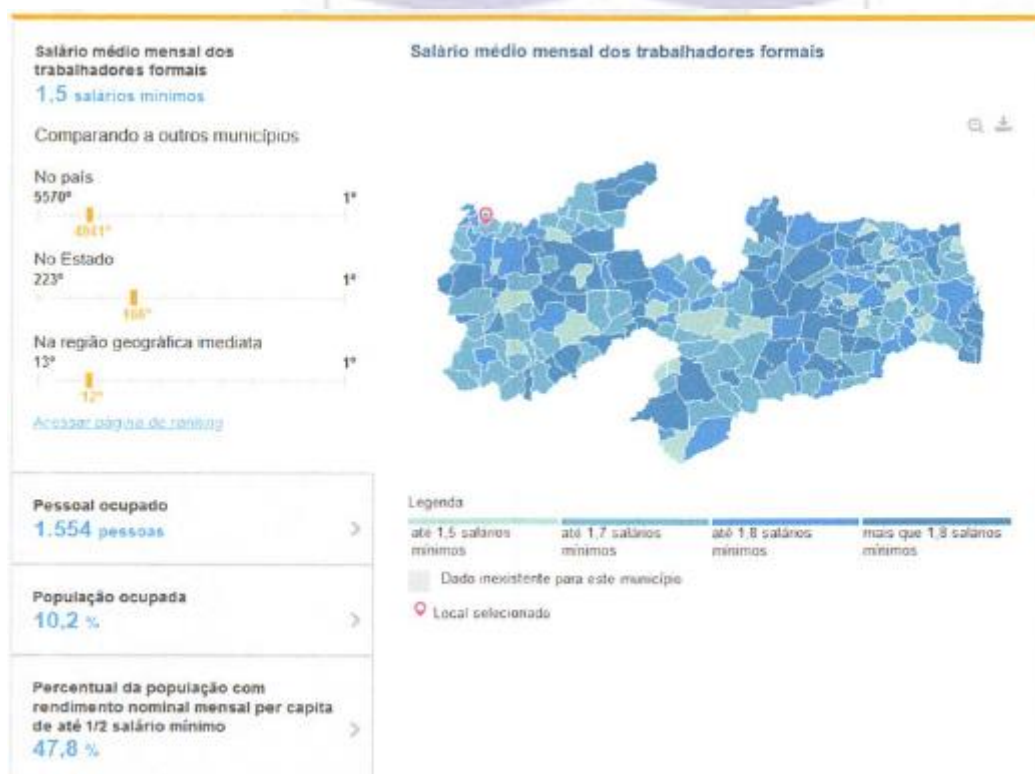

Imagem 6: Dados coletados do site do IBGE

LAYS RAIANNE AZEVEDO DA COSTA:09765678495
Assinado de forma digital por LAYS RAIANNE AZEVEDO DA COSTA:09765678495
Dados: 2023.02.07 11:55:14 -03'00'

4.5– EDUCAÇÃO

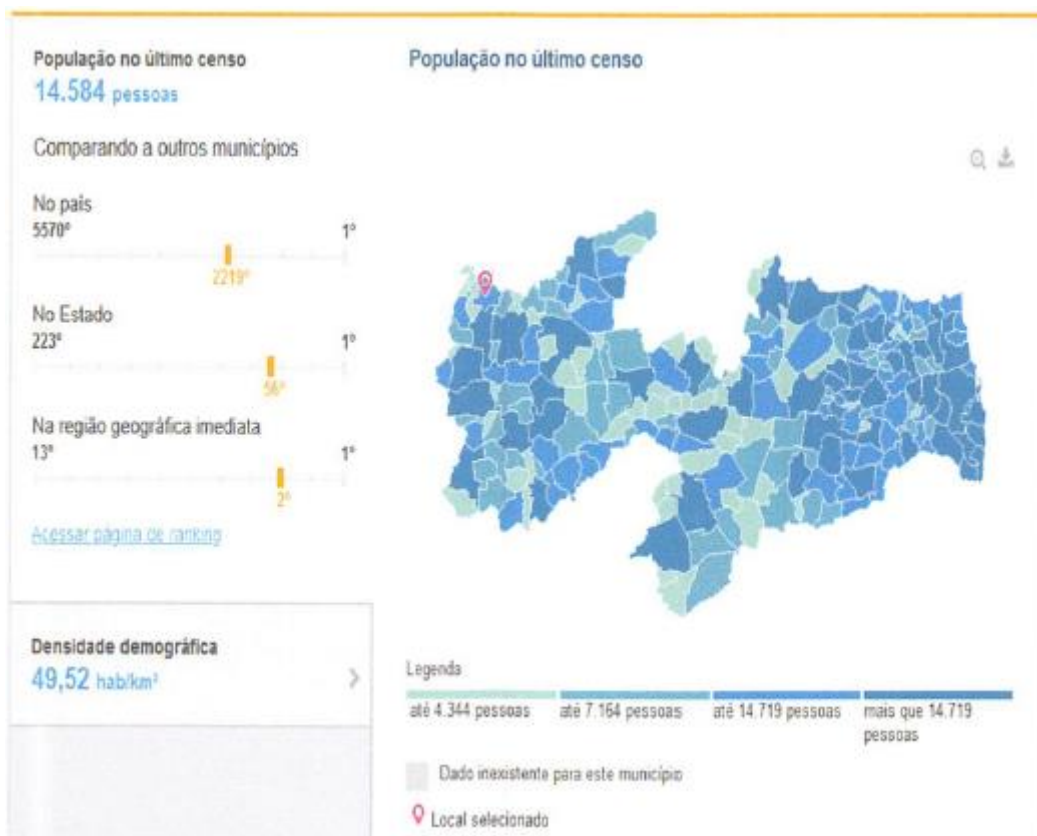

Imagem 7: Dados coletados do site do IBGE

LAYS RAIANNE AZEVEDO
DA COSTA:09765678495

Assinado de forma digital por LAYS
RAIANNE AZEVEDO DA
COSTA:09765678495
Dados: 2023.02.07 11:55:27 -03'00'

4.6– SAÚDE

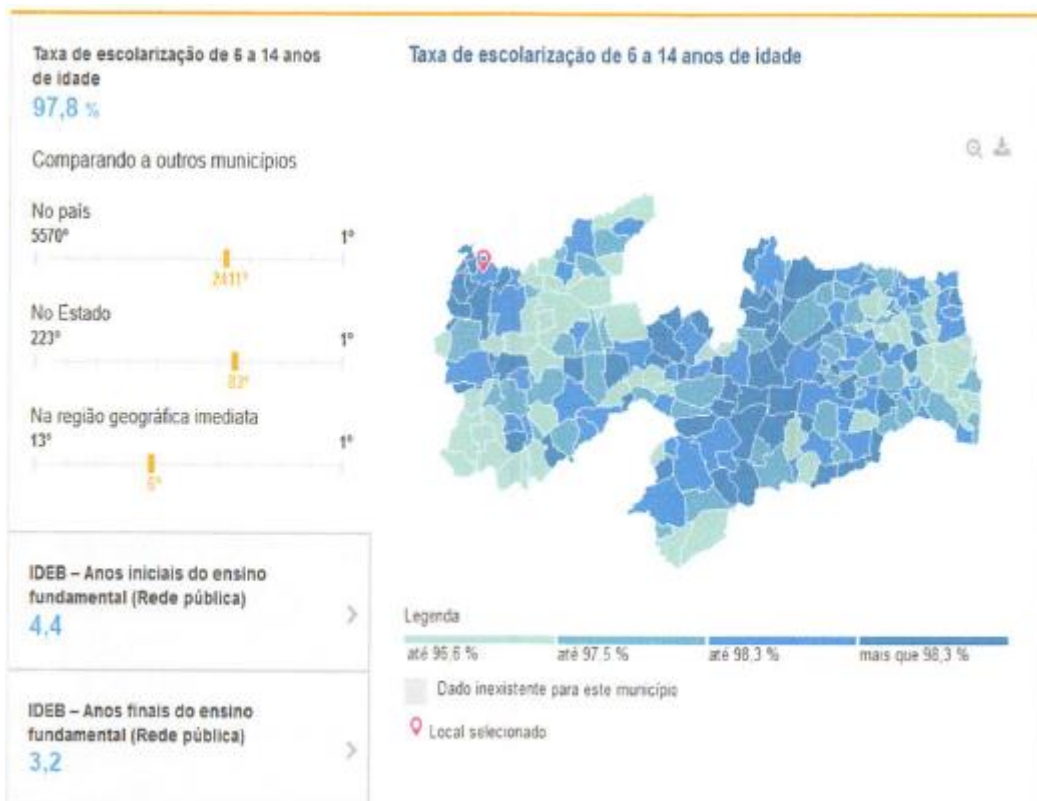
A taxa de mortalidade infantil média na cidade é de 11.63 para 1.000 nascidos vivos. As internações devido a diarreias são de 34.8 para cada 1.000 habitantes. Comparado com todos os municípios do estado, fica nas posições 115 de 223 e 1 de 223, respectivamente. Quando comparado a cidades do Brasil todo, essas posições são de 2710 de 5570 e 7 de 5570, respectivamente.



Imagem 8: Dados coletados do site do IBGE

5- MEMORIAL DESCRITIVO E ESPECIFICAÇÕES TÉCNICAS

5.1– MEMORIAL DESCRITIVO

O presente Memorial Descritivo tem como objetivo apresentar o Projeto Básico de Pavimentação em paralelepípedo de vias urbanas das Ruas Projetadas 01 e José Nodécio da Silva no Bairro Frei Damião do município de Uiraúna – Paraíba.

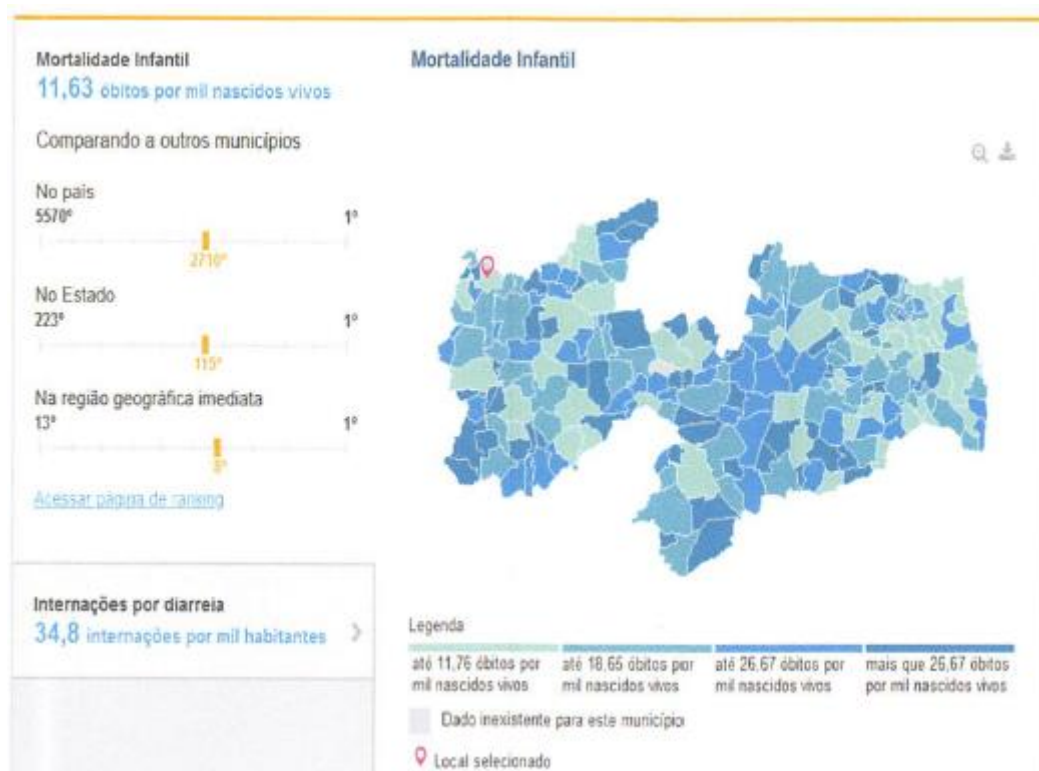
LAYS RAIANNE AZEVEDO
DA COSTA:09765678495

Assinado de forma digital por LAYS
RAIANNE AZEVEDO DA
COSTA:09765678495
Dados: 2023.02.07 11:55:41 -03'00'

5.1.1- RESUMO DAS SOLUÇÕES DO PROJETO

O projeto contempla a regularização mecânica do subleito e em seguida o revestimento das vias com pavimento de paralelepípedos graníticos, rejuntados com argamassa de cimento e areia, sobre colchão de areia, além de serviços complementares de drenagem.

As soluções propostas no projeto atuarão melhorando consideravelmente a infraestrutura municipal da localidade beneficiada, influenciando diretamente o transporte e economia da região, melhorando as condições de circulação de mercadorias e proporcionando mais conforto e segurança a pessoas e veículos que circulam pelo local.

5.1.2 - LEGALIZAÇÃO DO OBJETO DO CONTRATO

A contratada será responsável pela observância das leis, decretos, regulamentos, portarias e normas federais, estaduais e municipais direto ou indiretamente aplicáveis ao objeto do contrato, inclusive por suas subcontratadas e fornecedores.

Logo após a assinatura do contrato a contratada deves providenciar:

- I. Providenciar junto ao CREA, as anotações de responsabilidades técnicas ART's referente ao objeto do contrato e especialidades pertinentes, nos termos da lei 6496/77.
- II. Obter junto ao órgão municipal, estadual ou federal competente, o alvará de construção e se necessário o alvará de demolição, na forma das disposições em vigor.
- III. Obter junto ao INSS, o certificado de matrícula relativo ao objeto do contrato, de forma a possibilitar o licenciamento da execução dos serviços e obras, nos termos do artigo 83 do decreto federal 356/91.
- IV. Responsabilizar se pelo fiel cumprimento de todas as disposições e acordos relativos à legislação social e trabalhista em vigor, particularmente no que se refere ao pessoal alocado nos serviços e obras objeto do contrato.

5.1.3- RESPONSABILIDADE CIVIL DA CONTRATADA

Durante 5 (cinco) anos após o recebimento definitivo dos serviços e obras, a contratada respondera por sua qualidade e segurança, devendo efetuar a reparação de quaisquer falhas, vícios e defeitos ou imperfeições que se apresente nesse período, independentemente de qualquer pagamento.

LAYS RAIANNE AZEVEDO DA
COSTA:09765678495

Assinado de forma digital por LAYS RAIANNE
AZEVEDO DA COSTA:09765678495
Dados: 2023.02.07 11:55:58 -03'00'

O novo código civil brasileiro, lei 10.406 de 10 de janeiro de 2002, no seu art. 618, assim estabelece (Nos contratos de empreitada de edifícios ou outras construções consideráveis, o empreiteiro de materiais e a execução respondera, durante o prazo irredutível de cinco anos, pela solidez e segurança do trabalho, assim em razão dos materiais, como do solo. Parágrafo único. Decairá do direito assegurado neste artigo o dono da obra que não propuser ação contra o empreiteiro, nos cento e oitenta dias seguintes ao aparecimento do vício ou defeito.)

5.1.4- ESTUDOS

5.1.4.1- LEVANTAMENTO TOPOGRÁFICO PLANIALTIMÉTRICO

O Estudo Topográfico executado contemplou toda área de implantação do projeto através dos levantamentos planialtimétricos cadastrais.

O levantamento topográfico foi realizado com o emprego de estação total, através da definição de poligonal, materialização das estações e irradiações para cadastramento planimétrico do terreno, postes, canteiros, edificações, árvores e demais elementos existentes, bem como para modelação altimétrica da geometria do terreno.

Após o tratamento computacional dos dados recebidos do instrumento topográfico (estação total), é possível traçar as curvas de nível, perfis e qualquer outro desenho ou elemento topográfico porventura necessário.

5.1.4.2- ESTUDO GEOTÉCNICO

O Estudo Geotécnico baseou-se primeiramente na análise expedita e táctil-visual dos materiais existentes no subleito, objetivando a avaliação das condições atuais do leito estradal, com vistas a elaboração do projeto.

De acordo com as características apresentadas e a prática usual consagrada no município não se fez necessária a realização de ensaios de capacidade de carga, tendo em vista que as áreas a serem pavimentadas apresentam um solo bastante compactado em função do tráfego ao longo do tempo, possuindo assim boas condições para a execução desse tipo de intervenção.

O solo predominante do subleito é um material caracterizado como granular com pedregulho, classificando-se como revestimento primário, com CBR (ISC) estimado superior a

LAYS RAIANNE AZEVEDO DA
COSTA:09765678495

Assinado de forma digital por LAYS RAIANNE
AZEVEDO DA COSTA:09765678495
Dados: 2023.02.07 11:56:12 -03'00'

15%. Trata-se de materiais denominados “piçarra”, que possuem baixa plasticidade e coesão, porém boa capacidade de suporte.

5.1.4.3- ESTUDO HIDROLÓGICO

Dados meteorológicos, cartografia do município de Uiraúna e verificação “in loco” proporcionaram aos projetistas uma certa liberdade na escolha do método e normas a serem usadas para a elaboração do Projeto de Drenagem, cujo principal é coletar e transportar as águas oriundas das precipitações, a fim de preservar a estrutura do pavimento e do trânsito, bem como controlar possíveis inundações.

A solução da drenagem a partir do estudo hidrológico se resume no escoamento das águas pluviais através das linhas d’água do pavimento a implantar, que serão suficientes para as vazões estudadas, e seu lançamento nos pontos mais baixos, conduzindo-as através de galerias de meio fio.

5.1.5- PROJETOS

5.1.5.1- PROJETO GEOMÉTRICO

O Projeto Geométrico foi desenvolvido tendo como base o resultado dos Estudos Topográfico e Geotécnico realizados nas vias a serem pavimentadas.

O alinhamento horizontal do projeto foi desenvolvido a partir dos resultados dos levantamentos cadastrais, em planta, adequando-se às condições geométricas locais. As vias foram projetadas com larguras variáveis em função da disponibilidade de espaço em cada local.

O Alinhamento vertical foi desenvolvido em função dos resultados obtidos do levantamento cadastral. Houve liberdade de escolha do greide, em vista das cotas existentes nas vias. A geometria vertical se resumirá ao atual greide do subleito, limitando-se o projeto a prever a regularização do subleito para implantação do pavimento.

5.1.5.2- PROJETO DE TERRAPLENAGEM

Conforme já mencionado, considerando que as correções do traçado em planta e do greide serão mínimas, o projeto limita-se a prever a regularização mecânica dos trechos a

LAYS RAIANNE AZEVEDO
DA COSTA:09765678495

Assinado de forma digital por LAYS
RAIANNE AZEVEDO DA
COSTA:09765678495
Dados: 2023.02.07 11:56:26 -03'00'

pavimentar, a regularização será realizada pela própria Prefeitura, com auxílio de retroescavadeira e ou motoniveladora.

5.1.5.3- PROJETO DE PAVIMENTAÇÃO

A solução de pavimentação projetada consiste no revestimento das vias com pavimento de paralelepípedos graníticos assentados sobre colchão de areia, rejuntados com argamassa de cimento e areia. Trata-se de uma solução amplamente utilizada no Estado de Paraíba, tendo como principais características favoráveis o baixo custo de implantação e manutenção e a facilidade de execução, requerendo mão de obra sem maior especialização, além da grande abundância do material (pedras graníticas) na região.

O revestimento granítico será implantando sobre o subleito natural, que possui suficiente capacidade de suporte, sendo necessário somente a prévia regularização mecânica da superfície final de assentamento do pavimento.

Os meios-fios serão de concreto pré-moldados, rejuntadas com argamassa de cimento e areia, implantados nas laterais da faixa de rolamento das vias, junto aos passeios.

5.1.5.4- PROJETO DE DRENAGEM

A solução de drenagem projetada resume-se no escoamento das águas pluviais pelas linhas d'água, o que é favorecido pela topografia natural das vias, que conduzirão as precipitações até os locais mais baixos.

5.2– ESPECIFICAÇÕES TÉCNICAS

Este capítulo apresentará o Projeto Básico de Pavimentação em paralelepípedos de vias urbanas, das Ruas Projetada 01 e José Nodécio da Silva do município de Uiraúna – Paraíba.

A elaboração deste trabalho teve como parâmetros as informações contidas nos diversos projetos, assim como as recomendações das Normas Técnicas da Associação Brasileira de Normas Técnicas (ABNT).

Embasado tecnicamente nos documentos acima citados, este trabalho visa estabelecer as diversas fases da obra, desenvolvendo uma metodologia para execução de certas atividades ou etapas da construção e definir através de fabricantes e marcas os produtos a serem

LAYS RAIANNE AZEVEDO DA
COSTA:09765678495

Assinado de forma digital por LAYS RAIANNE
AZEVEDO DA COSTA:09765678495
Dados: 2023.02.07 11:56:42 -03'00'

Página 15 de 27

empregados ou utilizados, garantindo-se um meio de aferir os resultados obtidos, assegurar um controle permanente e o melhor padrão de qualidade.

Todos os serviços deverão ser executados segundo estas especificações e metodologias e materiais descritos no Projeto Básico, bem como qualquer norma técnica específica em vigor, e ainda de acordo com as leis e normas de segurança do trabalho.

Será sempre suposto que este documento é de total conhecimento da empresa encarregada pela construção.

5.2.1- DISPOSIÇÕES PRELIMINARES

1. Todos os materiais, obras e serviços a serem empregados ou executados, deverão atender ao exigido nas presentes especificações, nos projetos elaborados, no contrato firmado entre a PREFEITURA MUNICIPAL DE UIRAÚNA e o EMPREITEIRO, nas ordens escritas da FISCALIZAÇÃO, e, nos casos omissos, nas Normas e Especificações da ABNT e do fabricante do material.
2. Toda e qualquer modificação que acarrete aumento ou traga diminuição de quantitativos ou despesas, será previamente outorgada por escrito pela FISCALIZAÇÃO e só assim tomada em consideração no ajuste final de contas. Essas modificações serão medidas e pagas ou deduzidas, com base nos preços unitários de contrato.
3. Os acréscimos cujos serviços não estejam abrangidos nos preços unitários estabelecidos no contrato, serão previamente orçados de comum acordo com a FISCALIZAÇÃO.
4. O EMPREITEIRO deverá permitir a inspeção e o controle, por parte da FISCALIZAÇÃO, de todos os serviços, materiais e equipamentos, em qualquer época e lugar, durante a execução das obras.
5. Qualquer material ou trabalho executado que não satisfaça às Especificações ou que difira do indicado nos desenhos, ou qualquer trabalho não previsto, executado sem autorização escrita da FISCALIZAÇÃO, será considerado inaceitável, ou não autorizado, devendo o EMPREITEIRO remover, reconstituir ou substituir o mesmo, ou qualquer parte da obra comprometida pelo trabalho defeituoso, sem qualquer pagamento extra.

LAYS RAIANNE AZEVEDO
DA COSTA:09765678495

Assinado de forma digital por LAYS RAIANNE
AZEVEDO DA COSTA:09765678495
Dados: 2023.02.07 11:57:08 -03'00'

6. Se as circunstâncias ou condições locais tornarem, porventura, aconselhável a substituição de alguns dos materiais especificados por outros equivalentes, essa substituição somente poderá se dar mediante autorização expressa da FISCALIZAÇÃO, para cada caso particular.
7. O EMPREITEIRO deverá retirar do canteiro das obras os materiais porventura impugnados pela FISCALIZAÇÃO, dentro de 48 (quarenta e oito) horas a contar da determinação atinente ao assunto.
8. O EMPREITEIRO deverá estar informado de tudo o que se relacionar com a natureza e localização das obras e serviços e tudo mais que possa influir sobre eles.
9. Os equipamentos a empregar deverão apresentar perfeitas condições de funcionamento, e serem adequados aos fins a que serão destinados.
10. Será expressamente proibido manter no recinto da obra, quaisquer materiais não destinados à mesma.
11. A vigilância do canteiro de obras será efetuada ininterruptamente, até a conclusão e recebimento das obras por parte da FISCALIZAÇÃO.
12. As estradas de acesso por ventura necessárias serão abertas e conservadas pelo EMPREITEIRO.
13. Deverá ser previsto, em cada caso específico, o pessoal, equipamento e materiais necessários à administração e condução das obras.
14. O emprego de material similar, quando permitido nos Projetos elaborados e Especificações entregues, ficará condicionado à prévia autorização da FISCALIZAÇÃO.
15. A mão-de-obra a empregar deverá ser de primeira qualidade e se possível do próprio município que no qual será executada a obra, de modo a permitir uma perfeita execução dos serviços e um acabamento esmerado dos mesmos.
16. Deverão ser empregadas ferramentas adequadas ao tipo de serviço a executar.
17. A critério da FISCALIZAÇÃO, poderão ser efetuados periodicamente, ensaios qualitativos dos materiais a empregar, bem como dos concretos e argamassas.
18. O EMPREITEIRO deverá elaborar para fins de acompanhamento semanal da execução da obra, um Cronograma Físico de Barras para as diversas etapas da construção.

LAYS RAIANNE AZEVEDO DA
COSTA:09765678495

Assinado de forma digital por LAYS RAIANNE
AZEVEDO DA COSTA:09765678495
Dados: 2023.02.07 11:57:21 -03'00'

19. Deverá existir, obrigatoriamente, no escritório da obra um LIVRO de OCORRÊNCIAS, onde serão registrados pela FISCALIZAÇÃO e/ou pelo EMPREITEIRO, o andamento e as ocorrências notáveis da obra.

20. Salvo indicação em contrário no Edital ou seus anexos, a medição e pagamento dos serviços serão procedidos consoante as determinações e critérios estabelecidos nestas especificações.

O Projeto Básico contendo Especificações Técnicas e Orçamento Quantitativo foi elaborado sob responsabilidade direta da Prefeitura Municipal de Uiraúna. A CONTRATADA, ao aceitar os projetos, assumirá a única e irrecusável responsabilidade pela execução, salvo se comunicar por escrito sua inexecutabilidade parcial ou total. Nesta hipótese deverão apresentar a FISCALIZAÇÃO as modificações necessárias, as quais serão examinadas pelo Departamento de Engenharia desta Municipalidade, antes de sua execução.

O caráter geralista das especificações abaixo é devido ao fato de se utilizarem tabelas oficiais para a elaboração do orçamento básico da obra, de modo que cumulativamente se aplicam ao projeto em questão as disposições dos Cadernos de Encargos do SINAPI aplicáveis aos serviços oriundos dessa tabela, da mesma forma que as especificações da ORSE, relativa aos itens obtidos dessas tabelas, respectivamente, deverão ser também respeitadas pela CONTRATADA.

5.2.2- ESPECIFICAÇÕES

O sequenciamento adotado nestas especificações foi a sequência de otimização do orçamento básico, ao qual procurou-se se ater. Aplicam-se, cumulativamente, as especificações deste capítulo e as constantes nos cadernos de encargos do SINAPI, bem como normas demais normas técnicas pertinentes.

SERVIÇOS PRELIMINARES

PLACA DE OBRA EM CHAPA DE AÇO GALVANIZADO

Antes do início de qualquer trabalho deverá ser instalada a placa de obra, no padrão municipal, nas dimensões de (3,00x2,00) m. A placa deverá ser em chapa de aço galvanizado, adesivada ou pintada, e estruturada em madeira e/ou aço, sendo instalada em local indicado pela Prefeitura de Uiraúna.

LAYS RAIANNE AZEVEDO
DA COSTA:09765678495

Assinado de forma digital por
LAYS RAIANNE AZEVEDO DA
COSTA:09765678495
Dados: 2023.02.07 11:57:34 -03'00'

Método construtivo:

- Corte e montagem do painel da chapa da placa, nas dimensões indicadas no projeto, estruturada em madeira de lei tratada e pintada ou estrutura metálica.
- Pintura da chapa, ou colagem de adesivo, no padrão a ser disponibilizadas pela Prefeitura Municipal.
- Instalação dos suportes da placa, em número mínimo de 02, com madeira de lei com seção mínima de 10x15cm, ou estrutura metálica apropriada.
- Fixação da placa no local indicado pela Prefeitura, com chumbamento no terreno com no mínimo 1,00m de profundidade, sendo apoiado com estais ou escoras, de modo que fique completamente firme e segura.

Critério de medição: pela área do painel da placa (m²).

PAVIMENTAÇÃO

Aplicam-se, de modo geral, a seguintes normas relacionadas aos serviços de pavimentação com paralelepípedos:

- DNIT 137/2010-ES - Pavimentação - Regularização do subleito - Especificação de serviço
- DNIT 020/2006-ES - Drenagem - Meios-fios e guias.

REGULARIZACAO MECÂNICA COM MOTONIVELADORA

O subleito existente nas vias a pavimentar é de material de boa qualidade, consolidado pelo tráfego ao longo dos anos. Embora não haja necessidade de operações efetivas de terraplenagem (cortes e/ou aterros), é preciso prever a regularização da superfície do terreno para assentamento da pavimentação projetada.

Portanto, deverá ser realizada a regularização da superfície do subleito com motoniveladora, visando corrigir pequenas falhas no greide, buscando garantir um subleito regular e uniforme para o assentamento dos meios-fios e dos paralelepípedos.

Método construtivo:

- O serviço contempla apenas operações de corte e espalhamento de material com motoniveladora, visando regularizar a superfície do subleito;

LAYS RAIANNE AZEVEDO DA COSTA:09765678495
Assinado de forma digital por LAYS RAIANNE AZEVEDO DA COSTA:09765678495
Dados: 2023.02.07 11:57:49 -03'00'

-Os eventuais excedentes dos cortes executados pela motoniveladora deverão ser removidos do corpo estradal para local designado pela fiscalização;

-A regularização prevista deverá conformar também transversalmente a plataforma, criando as declividades previstas em projeto, para que a camada do colchão de areia do pavimento a ser implantado fique o mais próximo possível da espessura prevista em projeto.

Critério de medição: pela área de regularização executada (m²).

PAVIMENTO EM PARALELEPIPEDO SOBRE COLCHAO DE AREIA REJUNTADO COM ARGAMASSA DE CIMENTO E AREIA NO TRAÇO 1:3

O revestimento projetado para as vias será pavimento com paralelepípedos graníticos assentados sobre colchão de areia.

O serviço de execução de pavimentação com revestimento em paralelepípedos consiste no assentamento manual de paralelepípedos de pedra granítica rejuntada com argamassa de cimento e areia sobre um colchão de areia. Trata-se de uma solução de pavimentação amplamente utilizada no Estado de Paraíba, tendo como principais características favoráveis o baixo custo de implantação e manutenção e a facilidade de execução, requerendo mão de obra sem maior especialização, além da grande abundância do material (pedras graníticas) na região. O projeto prevê o revestimento em paralelepípedos graníticos sobre colchão de areia com espessura de 6cm, sendo as pedras rejuntadas com argamassa de cimento e areia no traço 1:3. Não há norma rodoviária específica do DNIT/DNER para este tipo de pavimento, mas a prática consagrada e requisitos técnicos estão descritos neste capítulo.

Método construtivo:

-Os serviços de execução de revestimento em paralelepípedos consistem no assentamento manual de paralelepípedos de pedra granítica rejuntada com argamassa de cimento e areia, sobre um colchão de areia ou pó de pedra ou ainda de uma mistura de cimento e areia, de acordo com estas especificações e em obediência ao indicado no projeto.

-As pedras utilizadas para confecção dos paralelepípedos deverão ser de origem granítica e satisfazer as características físicas e mecânicas especificadas pela ABNT. Os paralelepípedos deverão apresentar faces aproximadamente planas com as dimensões constantes abaixo:

LAYS RAIANNE
AZEVEDO DA
COSTA:09765678495

Assinado de forma digital por
LAYS RAIANNE AZEVEDO DA
COSTA:09765678495
Dados: 2023.02.07 11:59:13
-03'00

Dimensões	Mínima	Máxima
Comprimento	0,10m	0,18 m
Largura	0,10m	0,12m
Altura	0,10m	0,12m

-O cimento deverá satisfazer a especificação da norma NBR 5732/1991 – “Cimento Portland Comum”. O cimento deverá ser conservado em depósito perfeitamente protegidos da umidade. Os sacos que parcial ou totalmente umedecido, serão rejeitados.

-O agregado miúdo consistirá de uma areia natural (de rio ou jazidas), composta de partículas duras e duráveis, de diâmetro máximo igual ou inferior a 4,8m, com menos de 1% de materiais carbonosos e menos de 3% de materiais pulverulentos, ou seja, trata-se do material comumente designado “areia grossa lavada”.

-A água usada deverá estar isenta de óleos, sais ácidos, materiais orgânicos ou outras substâncias prejudiciais à pega. Nos casos duvidosos para se verificar se a água é prejudicial, ensaios comparativos de pega e resistência à compressão da argamassa deverão ser feitos pela contratada.

-Os materiais só poderão ser empregados após a autorização da fiscalização. Serão feitos ensaios de laboratórios para identificar as características dos materiais.

-Na execução dos serviços de revestimento em paralelepípedo serão utilizados os equipamentos discriminados a seguir:

- Estrado de madeira para preparação da argamassa. A critério da fiscalização, poderá ser exigido a utilização de betoneiras.
- Tinas metálicas para preparação da argamassa de rejuntamento, pás, níveis, linhas, réguas, e outras ferramentas necessárias à correta execução dos serviços.

-Sobre a base devidamente construída de acordo com as especificações e projetos correspondentes à sua execução será espalhada, à critério da fiscalização, uma camada solta e uniforme de areia, com espessura de 0,06m, destinada a compensar as irregularidades e desigualdades de tamanho dos paralelepípedos.

-Em seguida são os paralelepípedos distribuídos ao longo do colchão, colocado sobre a base, em fileiras transversais de acordo com a secção transversal do projeto, espaçadas aproximadamente de 2,00m.

LAYS RAIANNE AZEVEDO
DA COSTA:09765678495

Assinado de forma digital por LAYS
RAIANNE AZEVEDO DA
COSTA:09765678495
Dados: 2023.02.07 11:59:29 -03'00'

-Nos trechos em tangentes as fileiras serão normais ao eixo de pista. Os paralelepípedos deverão ser colocados sobre o colchão, pelo calceteiro, de modo que suas faces superiores fiquem na altura determinada pelo projeto, definida pelas fileiras já assentadas, depois de devidamente golpeadas pelo calceteiro com martelo. O espaçamento dos paralelepípedos deverá variar entre 0,01m e 0,02m. Na segunda fileira os paralelepípedos deverão ser defasados dos da primeira de metade do comprimento do paralelepípedo.

-Durante a execução, para cumprimento fiel das disposições do projeto deverá o calceteiro assentar os paralelepípedos com auxílio de uma régua de comprimento mínimo de 2,20m, apoiando-se nas fileiras já assentadas. Os paralelepípedos empregados numa mesma fileira deverão ter larguras aproximadamente iguais.

-Nas curvas de grande raio, pela seleção dos tamanhos dos paralelepípedos e pela ligeira modificação de espessura de junta transversal, manter-se-á as fileiras normais do eixo da pista.

-Nas curvas em que a grandeza do raio for tal que o expediente indicado anteriormente for insuficiente, proceder-se-á da forma abaixo descrita, representada graficamente no detalhe típico a seguir:

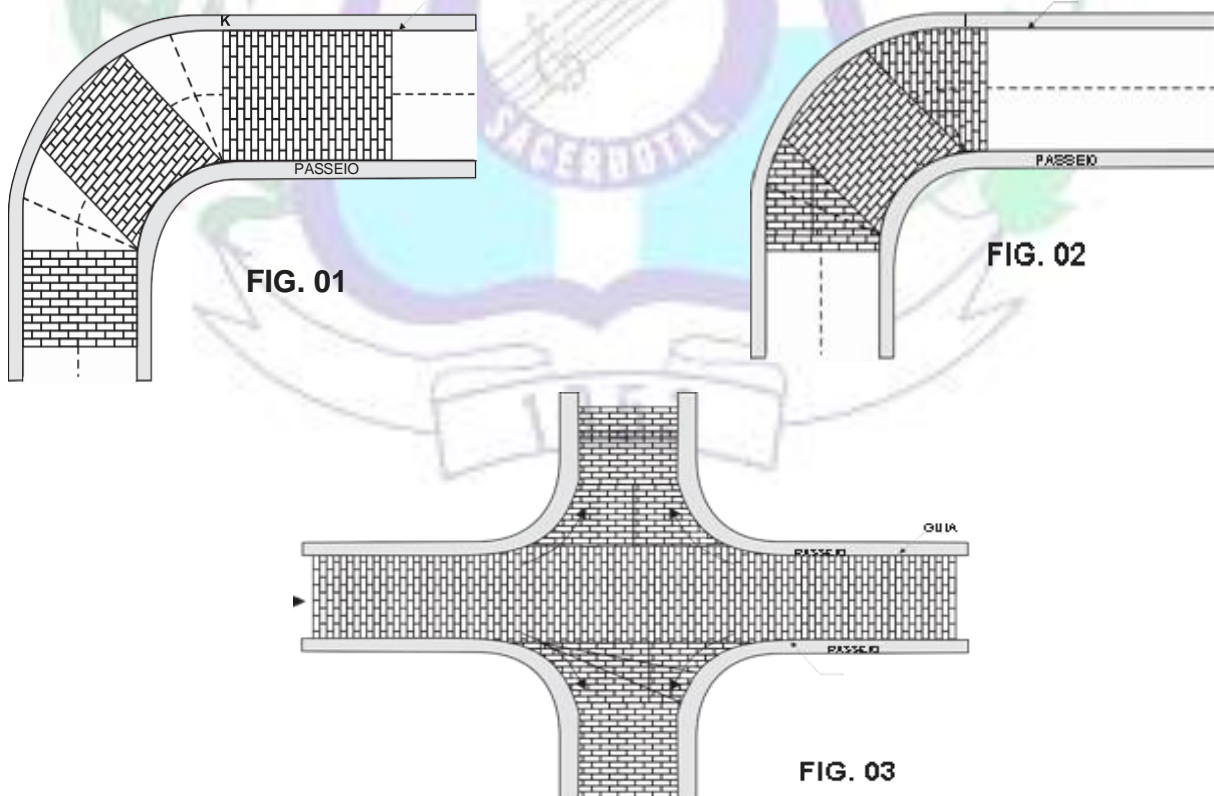

LAYS RAIANNE AZEVEDO DA
COSTA:09765678495

Assinado de forma digital por LAYS RAIANNE AZEVEDO
DA COSTA:09765678495
Dados: 2023.02.07 11:59:50 -03'00'

- Atingindo o PC as fileiras continuam, curva adentro, normais ao prolongamento do eixo até ser alcançado o ponto A, que será fixado pela fiscalização, em função do ângulo central da curva. Pelo ponto B marca-se $DE=DC$ e assenta-se a fileira BE. As fileiras devem progredir paralelamente a BE até um ponto G, onde se repetirão as condições de A. Entre G e J, procede-se como A e F e assim sucessivamente até o PT, conforme figura 1 do anexo “A”.
- Nos triângulos –CBE, YHK, deixados vazios, o calçamento será completado conforme a figura 2 anexo “A”, isto é, fixada a fileira BE, sobre a qual se decide fechar o calçamento, reinicia-se este a partir de BC.
- Nos trechos de cruzamento calçamento deverá continuar sem modificação na pista considerada principal. Na pista secundária o assentamento seguirá da mesma forma até encontrar o alinhamento do bordo da pista principal, tomando-se a atenção devida para a perfeita concordância da função das vias.
- O rejuntamento dos paralelepípedos será efetuado logo que seja terminado o seu assentamento e será procedido de uma operação de espargimento d’água em toda a área a ser rejuntada.
- O intervalo entre as operações de assentamento e rejuntamento dos paralelepípedos poderá ser alterado a critério da fiscalização.
- O rejuntamento com argamassa semifluida de cimento e areia, cujo traço será fixado no projeto, far-se-á, utilizando-se recipientes apropriados, de modo a haver um preenchimento total das juntas dos paralelepípedos.
- Após a operação de rejuntamento será retirado com auxílio de espátulas, o excesso de argamassa, procedendo-se em seguida a uma varredura de acabamento e desenhando-se no rejunto a separação dos paralelepípedos.
- Durante todo o período de cura mínima de 8 dias, durante o qual a pista deverá ser mantida umedecida.
- Antes de iniciado os serviços deverão ser feitos, com a pedra utilizada, os ensaios de desgaste Los Angeles e durabilidade.
- Numa fileira completa a tolerância máxima para juntas que estejam fora das exigências estabelecidas nesta especificação será de 30%.
- A face do calçamento não deverá apresentar, sob uma régua sobre ela disposta em qualquer direção, depressão superior a 0,01m.

LAYS RAIANNE AZEVEDO
DA COSTA:09765678495

Assinado de forma digital por LAYS
RAIANNE AZEVEDO DA
COSTA:09765678495
Dados: 2023.02.07 12:00:10 -03'00'

-A altura do colchão, mais a do paralelepípedo depois de comprimido, não poderá estar em mais de 5% fora do limite estabelecido nesta especificação.

Critério de medição: pela área de pavimentação executada (m²)

MEIO-FIO DE CONCRETO OU PEDRA GRANÍTICA

O serviço de construção de meio fio consiste no assentamento de guias de concreto ou pedras graníticas, assentadas e alinhadas ao longo da via com a finalidade de canalizar as águas pluviais, sinalizar e proteger a pavimentação.

Método construtivo:

-Os serviços de construção de meio fio consistem no assentamento de guias de concreto pré-moldadas ou de pedras graníticas, assentadas e alinhadas ao longo da via com a finalidade de canalizar as águas pluviais, sinalizar e proteger a pavimentação.

-Quando de concreto, os elementos pré-moldados deverão satisfazer as dimensões constantes abaixo:

Comprimento	0,60m (no padrão comercial disponível)
Altura	0,30m
Largura	0,15m na base e 0,13m no topo

-O concreto empregado nas peças pré-moldadas deverá atingir resistência à compressão mínima de 30MPa, devendo ser adquiridos de fabricantes com controle e certificação dessa resistência.

-Quando de pedras naturais, as pedras utilizadas para confecção dos meios fios deverão ser de origem granítica e satisfazer as características físicas e mecânicas especificadas pela ABNT. Os meios-fios deverão ter a forma primária e faces aproximadamente planas e retangulares, com as dimensões mínimas constantes abaixo:

Comprimento	0,60m
Altura	0,37m
Largura	0,12m

-As peças de meio-fio serão rejuntadas com argamassa de cimento e areia no traço 1:2.

-O cimento deverá satisfazer à especificação da norma NBR 5732/1991 – “Cimento

Portland Comum”. O cimento deverá ser conservado em depósito perfeitamente protegido da umidade. Os sacos que parcial ou totalmente se tenha hidratado serão rejeitados.

-O agregado miúdo consistirá de uma areia natural (de rio ou jazidas) composta de partículas duras e duráveis de diâmetro máximo igual ou inferior a 4,8mm, com menos de 1,5% de argila, menos de 1% de materiais carbonoso e menos de 3% de materiais pulverulentos, ou seja, trata-se do material comumente designado “areia grossa lavada”.

-O agregado graúdo consistirá de pedra britada apresentando no máximo 3% de material passando na peneira nº 200.

-O desgaste a abrasão, determinado no aparelho Los Angeles, não deverá ultrapassar a 50%. Seu diâmetro máximo deverá estar compreendido entre um terço e um quarto da menor dimensão da placa, não devendo ser superior a 0,05m.

-Toda a água usada deverá estar isenta de óleos, sais, ácidos, materiais orgânicos ou outras substâncias prejudiciais à pega. Nos casos duvidosos, para se verificar se a água é prejudicial, ensaios comparativos de pega e resistência à compressão da argamassa deverão ser feitos pela contratada.

-Na execução dos serviços de construção de meio fio com linha d’água serão utilizados os equipamentos discriminados abaixo:

- Estrado de madeira para preparação de argamassa e do concreto. A critério da fiscalização poderá ser exigido a utilização de betoneiras.

- Tinas metálicas para preparação da argamassa de rejunte.

- Pás, níveis, linhas, régua, alavancas e outras ferramentas necessárias à correta execução dos serviços.

-Deverá ser aberta uma vala para assentamento das pedras do meio-fio, ao longo e nos bordos do subleito ou sub-base preparados, obedecendo ao alinhamento, perfil e dimensão estabelecidos no projeto. O fundo da vala deverá ser retangularizado e em seguida apiloado, assentando-se logo após as peças pré-moldadas, procedendo-se em seguida seu rejuntamento com argamassa de cimento e areia no traço 1:3.

-Junto ao meio fio serão assentados os paralelepípedos para formação da linha d’água, conforme indicado em projeto.

LAYS RAIANNE AZEVEDO
DA COSTA:09765678495

Assinado de forma digital por LAYS
RAIANNE AZEVEDO DA COSTA:09765678495
Dados: 2023.02.07 12:02:15 -03'00'

- No caso geral a aresta determinada pelas faces externas dos meios-fios e linha d'água situar-se-á a 0,15m do piso do meio-fio.
- O rejuntamento dos paralelepípedos será efetuado logo que seja terminado o seu assentamento, e será precedido de uma operação de espargimento d'água em toda a área a ser rejuntada.
- O intervalo entre as operações de assentamento dos paralelepípedos fica a critério da fiscalização.
- Durante todo o período de construção do meio-fio, e até o seu recebimento definitivo, os trechos em construção deverão ser protegidos contra os elementos que possam danificá-los.
- Tratando-se de ruas, cujo tráfego não possa ser desviado, o empreiteiro deverá tomar medidas especiais de precaução a fim de que no período mínimo de cura de 08 (oito) dias, o meio fio e linha d'água não possam ser prejudicados pelo referido tráfego, correndo por conta do empreiteiro qualquer dano proveniente da não observância destas determinações.
- Nas peças pré-moldadas, deverão ser efetuados os ensaios de controle de resistência do concreto, sempre que exigida pela fiscalização.
- Os serviços de controle de concreto consistirão na realização de ensaios de laboratórios e verificações de campo no sentido de controlar a qualidade dos materiais empregados, a execução dos serviços e de constatar a obediência dos mesmos às especificações indicadas no projeto.
- Antes de iniciados os serviços deverão ser feitos, com a pedra britada utilizada, os ensaios de desgaste Los Angeles e durabilidade (Soundness Test).
- A aresta visível do meio-fio não deverá apresentar sob nenhuma régua sobre ela colocada depressão superior a 0,002m.
- A face aparente da linha d'água não deverá apresentar, sob nenhuma régua disposta longitudinalmente, depressão superior a 0,005m.

Critério de medição: pela extensão de meio-fio executado (m)

CASOS OMISSOS

Os casos omissos de detalhes construtivos e especificações de materiais serão resolvidos pela equipe técnica de FISCALIZAÇÃO da Prefeitura Municipal de Uiraúna.

6- INFORMAÇÕES PARA ELABORAÇÃO DO PLANO DE EXECUÇÃO

6.1- CONSIDERAÇÕES GERAIS

6.1.1- Clima e Pluviometria

LAYS RAIANNE AZEVEDO DA
COSTA:09765678495

Assinado de forma digital por LAYS RAIANNE
AZEVEDO DA COSTA:09765678495
Dados: 2023.02.07 12:02:33 -03'00'

A região do projeto encontra-se localizado semiárido nordestino na qual dispõem de médias de precipitações anuais entre 500 e 850 mm sendo grande parte delas, mais de 70% concentradas entre os meses de janeiro a abril. Durante o período chuvoso, os registros de umidade indicam valores mais elevados com média podendo atingir 80%. O clima segundo a classificação de Wladimir de Koppen e do tipo BSH, clima do semiárido quente, caracterizado pela escassez de precipitações e com distribuição irregular.

6.1.2- Condições de Acesso

As condições de Acesso do trecho são boas, permitindo o trajeto ao local da obra.

6.1.3- Condições de Apoio Logístico

O apoio logístico para a execução dos serviços deverá contar com o apoio da Prefeitura Municipal de Uiraúna.

6.2- PRAZO

O prazo previsto para execução da obra é de 03 (três) meses, isto é, 90 (noventa) dias corridos.

7- ORÇAMENTO (ANEXO)

7.1- RESUMO DO ORÇAMENTO

7.2- PLANILHA ORÇAMENTÁRIA

7.3- COMPOSIÇÃO ANALÍTICA

7.4- MEMÓRIA DE CÁLCULO DOS QUANTITATIVOS

7.5- CRONOGRAMA FÍSICO-FINANCEIRO

7.6- BDI

8- ANEXOS

8.1- PLANTAS

8.2- RELATÓRIO FOTOGRÁFICO

LAYS RAIANNE AZEVEDO DA COSTA:09765678495
Assinado de forma digital por LAYS RAIANNE AZEVEDO DA COSTA:09765678495
Dados: 2023.02.07 12:02:47 -03'00'

SECRETARIA DE PLANEJAMENTO
DEPARTAMENTO DE ENGENHARIA



Obra
PAVIMENTAÇÃO DE DIVERSAS RUAS - CV:924854/2021

Bancos
SINAPI - 08/2022 - Paraíba
SICRO3 - 04/2022 - Paraíba

B.D.I.
23,38%

Encargos Sociais
Não Desonerado:
Horista: 115,81%
Mensalista: 72,23%

Orçamento Sintético

Item	Código	Banco	Descrição	Und	Quant.	Valor Unit	Valor Unit com BDI	Total	Peso (%)
1			SERVIÇOS PRELIMINARES					4.204,26	0,88 %
1.1	74209/001	SINAPI	PLACA DE OBRA EM CHAPA DE ACO GALVANIZADO	m ²	6	567,93	700,71	4.204,26	0,88 %
2			RUA PROJETADA 01 - FREI DAMIÃO					188.783,05	39,60 %
2.1			SERVIÇOS PRELIMINARES					114,18	0,02 %
2.1.1	99064	SINAPI	LOCAÇÃO DE PAVIMENTAÇÃO. AF_10/2018	M	173	0,54	0,66	114,18	0,02 %
2.2			MOVIMENTAÇÃO DE TERRA					2.752,35	0,58 %
2.2.1	100576	SINAPI	REGULARIZAÇÃO E COMPACTAÇÃO DE SUBLEITO DE SOLO PREDOMINANTEMENTE ARGILOSO. AF 11/2019	m ²	997,23	2,24	2,76	2.752,35	0,58 %
2.3			DRENAGEM					20.235,89	4,24 %
2.3.1	94273	SINAPI	ASSENTAMENTO DE GUIA (MEIO-FIO) EM TRECHO RETO, CONFECCIONADA EM CONCRETO PRÉ-FABRICADO, DIMENSÕES 100X15X13X30 CM (COMPRIMENTO X BASE INFERIOR X BASE SUPERIOR X ALTURA), PARA VIAS URBANAS (USO VIÁRIO). AF_06/2016	M	353,96	46,34	57,17	20.235,89	4,24 %
2.4			PAVIMENTAÇÃO					95.524,66	20,04 %
2.4.1	101169	SINAPI	EXECUÇÃO DE PAVIMENTO EM PARALELEPÍPEDOS, REJUNTAMENTO COM ARGAMASSA TRAÇO 1:3 (CIMENTO E AREIA). AF_05/2020	m ²	997,23	77,64	95,79	95.524,66	20,04 %
2.5			PASSEIO PARA PEDESTRES					56.948,36	11,95 %
2.5.1	93358	SINAPI	ESCAVAÇÃO MANUAL DE VALA COM PROFUNDIDADE MENOR OU IGUAL A 1.30 M. AF 02/2021	m ³	10,11	68,67	84,72	856,51	0,18 %

SECRETARIA DE PLANEJAMENTO
DEPARTAMENTO DE ENGENHARIA

2.5.2	93382	SINAPI	REATERRO MANUAL DE VALAS COM COMPACTAÇÃO MECANIZADA. AF_04/2016	m³	0,92	26,84	33,11	30,46	0,01 %
2.5.3	94342	SINAPI	ATERRO MANUAL DE VALAS COM AREIA PARA ATERRO E COMPACTAÇÃO MECANIZADA. AF_05/2016	m³	87,24	95,60	117,95	10.289,95	2,16 %
2.5.4	103334	SINAPI	ALVENARIA DE VEDAÇÃO DE BLOCOS CERÂMICOS FURADOS NA HORIZONTAL DE 14X9X19 CM (ESPESSURA 14 CM, BLOCO DEITADO) E ARGAMASSA DE ASSENTAMENTO COM PREPARO EM BETONEIRA. AF_12/2021	m²	114,92	117,68	145,19	16.685,23	3,50 %
2.5.5	94992	SINAPI	EXECUÇÃO DE PASSEIO (CALÇADA) OU PISO DE CONCRETO COM CONCRETO MOLDADO IN LOCO, FEITO EM OBRA, ACABAMENTO CONVENCIONAL, ESPESSURA 6 CM, ARMADO. AF_08/2022	m²	327,4	72,01	88,84	29.086,21	6,10 %
2.6			RAMPA DE ACESSIBILIDADE					11.300,21	2,37 %
2.6.1	94970	SINAPI	CONCRETO FCK = 20MPA, TRAÇO 1:2,7:3 (EM MASSA SECA DE CIMENTO/ AREIA MÉDIA/ BRITA 1) - PREPARO MECÂNICO COM BETONEIRA 600 L. AF_05/2021	m³	4,05	422,04	520,71	2.108,87	0,44 %
2.6.2	101094	SINAPI	PISO PODOTÁTIL, DIRECIONAL OU ALERTA, ASSENTADO SOBRE ARGAMASSA. AF_05/2020	M	27	162,69	200,72	5.419,44	1,14 %
2.6.3	98681	SINAPI	PISO CIMENTADO, TRAÇO 1:3 (CIMENTO E AREIA), ACABAMENTO RÚSTICO, ESPESSURA 2,0 CM, PREPARO MECÂNICO DA ARGAMASSA. AF_09/2020	m²	67,5	30,11	37,14	2.506,95	0,53 %
2.6.4	74245/001	SINAPI	PINTURA ACRILICA EM PISO CIMENTADO DUAS DEMAOS	m²	67,5	15,19	18,74	1.264,95	0,27 %
2.7			SINALIZAÇÃO VIÁRIA					1.907,40	0,40 %
2.7.1	103694	SINAPI	FORNECIMENTO E INSTALAÇÃO DE SUPORTE DE MADEIRA PARA PLACAS DE SINALIZAÇÃO, EM SOLO, COM H= DE 2,5 M E SEÇÃO DE 7,5 X 7,5 CM. AF_03/2022	UN	5	111,28	137,29	686,45	0,14 %
2.7.2	5213464	SICRO3	Placa de advertência em aço, lado de 0,60 m - película retrorrefletiva tipo I + SI - fornecimento e implantação	un	5	197,92	244,19	1.220,95	0,26 %
3			RUA JOSÉ NODÉCIO DA SILVA - TRECHO 01					171.767,89	36,03 %
3.1			SERVIÇOS PRELIMINARES					104,28	0,02 %
3.1.1	99064	SINAPI	LOCAÇÃO DE PAVIMENTAÇÃO. AF_10/2018	M	158	0,54	0,66	104,28	0,02 %
3.2			MOVIMENTAÇÃO DE TERRA					2.909,81	0,61 %

SECRETARIA DE PLANEJAMENTO
DEPARTAMENTO DE ENGENHARIA

3.2.1	100576	SINAPI	REGULARIZAÇÃO E COMPACTAÇÃO DE SUBLEITO DE SOLO PREDOMINANTEMENTE ARGILOSO. AF 11/2019	m ²	1054,3	2,24	2,76	2.909,81	0,61 %
3.3			DRENAGEM					17.322,51	3,63 %
3.3.1	94273	SINAPI	ASSENTAMENTO DE GUIA (MEIO-FIO) EM TRECHO RETO, CONFECCIONADA EM CONCRETO PRÉ-FABRICADO, DIMENSÕES 100X15X13X30 CM (COMPRIMENTO X BASE INFERIOR X BASE SUPERIOR X ALTURA), PARA VIAS URBANAS (USO VIÁRIO). AF_06/2016	M	303	46,34	57,17	17.322,51	3,63 %
3.4			PAVIMENTAÇÃO					100.989,48	21,18 %
3.4.1	101169	SINAPI	EXECUÇÃO DE PAVIMENTO EM PARALELEPÍPEDOS, REJUNTAMENTO COM ARGAMASSA TRAÇO 1:3 (CIMENTO E AREIA). AF_05/2020	m ²	1054,3	77,64	95,79	100.989,48	21,18 %
3.5			PASSEIO PARA PEDESTRES					41.817,16	8,77 %
3.5.1	93358	SINAPI	ESCAVAÇÃO MANUAL DE VALA COM PROFUNDIDADE MENOR OU IGUAL A 1.30 M. AF 02/2021	m ³	5,97	68,67	84,72	505,77	0,11 %
3.5.2	93382	SINAPI	REATERRO MANUAL DE VALAS COM COMPACTAÇÃO MECANIZADA. AF 04/2016	m ³	0,54	26,84	33,11	17,87	0,00 %
3.5.3	94342	SINAPI	ATERRO MANUAL DE VALAS COM AREIA PARA ATERRO E COMPACTAÇÃO MECANIZADA. AF 05/2016	m ³	69,79	95,60	117,95	8.231,73	1,73 %
3.5.4	103334	SINAPI	ALVENARIA DE VEDAÇÃO DE BLOCOS CERÂMICOS FURADOS NA HORIZONTAL DE 14X9X19 CM (ESPESSURA 14 CM, BLOCO DEITADO) E ARGAMASSA DE ASSENTAMENTO COM PREPARO EM BETONEIRA. AF 12/2021	m ²	67,84	117,68	145,19	9.849,68	2,07 %
3.5.5	94992	SINAPI	EXECUÇÃO DE PASSEIO (CALÇADA) OU PISO DE CONCRETO COM CONCRETO MOLDADO IN LOCO, FEITO EM OBRA, ACABAMENTO CONVENCIONAL, ESPESSURA 6 CM, ARMADO. AF_08/2022	m ²	261,28	72,01	88,84	23.212,11	4,87 %
3.6			RAMPA DE ACESSIBILIDADE					7.533,47	1,58 %
3.6.1	94970	SINAPI	CONCRETO FCK = 20MPA, TRAÇO 1:2,7:3 (EM MASSA SECA DE CIMENTO/ AREIA MÉDIA/ BRITA 1) - PREPARO MECÂNICO COM BETONEIRA 600 L. AF 05/2021	m ³	2,7	422,04	520,71	1.405,91	0,29 %
3.6.2	101094	SINAPI	PISO PODOTÁTIL, DIRECIONAL OU ALERTA, ASSENTADO SOBRE ARGAMASSA. AF 05/2020	M	18	162,69	200,72	3.612,96	0,76 %
3.6.3	98681	SINAPI	PISO CIMENTADO, TRAÇO 1:3 (CIMENTO E AREIA), ACABAMENTO RÚSTICO, ESPESSURA 2,0 CM, PREPARO MECÂNICO DA ARGAMASSA. AF_09/2020	m ²	45	30,11	37,14	1.671,30	0,35 %

SECRETARIA DE PLANEJAMENTO
DEPARTAMENTO DE ENGENHARIA

3.6.4	74245/001	SINAPI	PINTURA ACRILICA EM PISO CIMENTADO DUAS DEMAOS	m ²	45	15,19	18,74	843,30	0,18 %
3.7			SINALIZAÇÃO VIÁRIA					1.091,18	0,23 %
3.7.1	103694	SINAPI	FORNECIMENTO E INSTALAÇÃO DE SUPORTE DE MADEIRA PARA PLACAS DE SINALIZAÇÃO, EM SOLO, COM H= DE 2,5 M E SEÇÃO DE 7,5 X 7,5 CM. AF 03/2022	UN	3	111,28	137,29	411,87	0,09 %
3.7.2	5213464	SICRO3	Placa de advertência em aço, lado de 0,60 m - película retrorrefletiva tipo I + SI - fornecimento e implantação	un	2	197,92	244,19	488,38	0,10 %
3.7.3	73916/002	SINAPI	PLACA ESMALTADA PARA IDENTIFICAÇÃO NR DE RUA, DIMENSÕES 45X25CM	UN	1	154,75	190,93	190,93	0,04 %
4			RUA JOSÉ NODÉCIO DA SILVA - TRECHO 02					111.973,54	23,49 %
4.1			SERVIÇOS PRELIMINARES					62,04	0,01 %
4.1.1	99064	SINAPI	LOCAÇÃO DE PAVIMENTAÇÃO. AF_10/2018	M	94	0,54	0,66	62,04	0,01 %
4.2			MOVIMENTAÇÃO DE TERRA					1.750,99	0,37 %
4.2.1	100576	SINAPI	REGULARIZAÇÃO E COMPACTAÇÃO DE SUBLEITO DE SOLO PREDOMINANTEMENTE ARGILOSO. AF 11/2019	m ²	634,42	2,24	2,76	1.750,99	0,37 %
4.3			DRENAGEM					10.747,96	2,25 %
4.3.1	94273	SINAPI	ASSENTAMENTO DE GUIA (MEIO-FIO) EM TRECHO RETO, CONFECCIONADA EM CONCRETO PRÉ-FABRICADO, DIMENSÕES 100X15X13X30 CM (COMPRIMENTO X BASE INFERIOR X BASE SUPERIOR X ALTURA), PARA VIAS URBANAS (USO VIÁRIO). AF_06/2016	M	188	46,34	57,17	10.747,96	2,25 %
4.4			PAVIMENTAÇÃO					60.771,09	12,75 %
4.4.1	101169	SINAPI	EXECUÇÃO DE PAVIMENTO EM PARALELEPÍPEDOS, REJUNTAMENTO COM ARGAMASSA TRAÇO 1:3 (CIMENTO E AREIA). AF_05/2020	m ²	634,42	77,64	95,79	60.771,09	12,75 %
4.5			PASSEIO PARA PEDESTRES					36.066,63	7,57 %
4.5.1	93358	SINAPI	ESCAVAÇÃO MANUAL DE VALA COM PROFUNDIDADE MENOR OU IGUAL A 1,30 M. AF 02/2021	m ³	6,19	68,67	84,72	524,41	0,11 %
4.5.2	93382	SINAPI	REATERRO MANUAL DE VALAS COM COMPACTAÇÃO MECANIZADA. AF 04/2016	m ³	0,56	26,84	33,11	18,54	0,00 %

SECRETARIA DE PLANEJAMENTO
DEPARTAMENTO DE ENGENHARIA

4.5.3	94342	SINAPI	ATERRO MANUAL DE VALAS COM AREIA PARA ATERRO E COMPACTAÇÃO MECANIZADA. AF_05/2016	m³	50,28	95,60	117,95	5.930,52	1,24 %
4.5.4	103334	SINAPI	ALVENARIA DE VEDAÇÃO DE BLOCOS CERÂMICOS FURADOS NA HORIZONTAL DE 14X9X19 CM (ESPESSURA 14 CM, BLOCO DEITADO) E ARGAMASSA DE ASSENTAMENTO COM PREPARO EM BETONEIRA. AF_12/2021	m²	70,42	117,68	145,19	10.224,27	2,14 %
4.5.5	94992	SINAPI	EXECUÇÃO DE PASSEIO (CALÇADA) OU PISO DE CONCRETO COM CONCRETO MOLDADO IN LOCO, FEITO EM OBRA, ACABAMENTO CONVENCIONAL, ESPESSURA 6 CM, ARMADO. AF_08/2022	m²	218,02	72,01	88,84	19.368,89	4,06 %
4.6			RAMPA DE ACESSIBILIDADE					1.865,13	0,39 %
4.6.1	94970	SINAPI	CONCRETO FCK = 20MPA, TRAÇO 1:2,7:3 (EM MASSA SECA DE CIMENTO/ AREIA MÉDIA/ BRITA 1) - PREPARO MECÂNICO COM BETONEIRA 600 L. AF_05/2021	m³	0,64	422,04	520,71	333,25	0,07 %
4.6.2	101094	SINAPI	PISO PODOTÁTIL, DIRECIONAL OU ALERTA, ASSENTADO SOBRE ARGAMASSA. AF_05/2020	M	4,5	162,69	200,72	903,24	0,19 %
4.6.3	98681	SINAPI	PISO CIMENTADO, TRAÇO 1:3 (CIMENTO E AREIA), ACABAMENTO RÚSTICO, ESPESSURA 2,0 CM, PREPARO MECÂNICO DA ARGAMASSA. AF_09/2020	m²	11,25	30,11	37,14	417,82	0,09 %
4.6.4	74245/001	SINAPI	PINTURA ACRILICA EM PISO CIMENTADO DUAS DEMAOS	m²	11,25	15,19	18,74	210,82	0,04 %
4.7			SINALIZAÇÃO VIÁRIA					709,70	0,15 %
4.7.1	103694	SINAPI	FORNECIMENTO E INSTALAÇÃO DE SUPORTE DE MADEIRA PARA PLACAS DE SINALIZAÇÃO, EM SOLO, COM H= DE 2,5 M E SEÇÃO DE 7,5 X 7,5 CM. AF_03/2022	UN	2	111,28	137,29	274,58	0,06 %
4.7.2	5213464	SICRO3	Placa de advertência em aço, lado de 0,60 m - película retrorrefletiva tipo I + SI - fornecimento e implantação	un	1	197,92	244,19	244,19	0,05 %
4.7.3	73916/002	SINAPI	PLACA ESMALTADA PARA IDENTIFICAÇÃO NR DE RUA, DIMENSÕES 45X25CM	UN	1	154,75	190,93	190,93	0,04 %

Tipo de Licitação PREGÃO
Abertura da Licitação
Número do Processo

Total sem BDI 386.415,05
Total do BDI 90.313,69
Total Geral 476.728,74

SECRETARIA DE PLANEJAMENTO
DEPARTAMENTO DE ENGENHARIA

LAYS RAIANNE AZEVEDO
DA COSTA:09765678495

Assinado de forma digital por
LAYS RAIANNE AZEVEDO DA
COSTA:09765678495
Dados: 2022.12.15 17:08:40 -03'00'

LAYS RAIANNE AZEVEDO DA COSTA
Engenheira Civil

SECRETARIA DE PLANEJAMENTO
DEPARTAMENTO DE ENGENHARIA



Obra
PAVIMENTAÇÃO DE DIVERSAS RUAS - CV:924854/2021

Bancos
SINAPI - 08/2022 - Paraíba
SICRO3 - 04/2022 - Paraíba

B.D.I.
23,38%

Encargos Sociais
Não Desonerado:
Horista: 115,81%
Mensalista: 72,23%

Planilha Orçamentária Analítica

1								4.204,26		
SERVIÇOS PRELIMINARES										
1.1	Código	Banco	Descrição	Tipo	Und	Quant.	Valor Unit	Total		
Composição	74209/001	SINAPI	PLACA DE OBRA EM CHAPA DE ACO GALVANIZADO	CANT - CANTEIRO DE OBRAS	m²	1,0000000	567,93	567,93		
Composição Auxiliar	94962	SINAPI	CONCRETO MAGRO PARA LASTRO, TRAÇO 1:4,5:4,5 (EM MASSA SECA DE CIMENTO/ AREIA MÉDIA/ BRITA 1) - PREPARO MECÂNICO COM BETONEIRA 400 L. AF 05/2021	FUES - FUNDAÇÕES E ESTRUTURAS	m³	0,0100000	359,06	3,59		
Composição Auxiliar	88262	SINAPI	CARPINTEIRO DE FORMAS COM ENCARGOS COMPLEMENTARES	SEDI - SERVIÇOS DIVERSOS	H	1,0000000	21,79	21,79		
Composição Auxiliar	88316	SINAPI	SERVENTE COM ENCARGOS COMPLEMENTARES	SEDI - SERVIÇOS DIVERSOS	H	2,0000000	17,36	34,72		
Insumo	00004813	SINAPI	PLACA DE OBRA (PARA CONSTRUCAO CIVIL) EM CHAPA GALVANIZADA *N. 22*, ADESIVADA, DE *2,4 X 1,2* M (SEM POSTES PARA FIXACAO)	Material	m²	1,0000000	445,00	445,00		
Insumo	00004491	SINAPI	PONTALETE *7,5 X 7,5* CM EM PINUS, MISTA OU EQUIVALENTE DA REGIAO - BRUTA	Material	M	4,0000000	13,61	54,44		
Insumo	00005075	SINAPI	PREGO DE ACO POLIDO COM CABECA 18 X 30 (2 3/4 X 10)	Material	KG	0,1100000	24,41	2,68		
Insumo	00004417	SINAPI	SARRAFO NAO APARELHADO *2,5 X 7* CM, EM MACARANDUBA, ANGELIM OU EQUIVALENTE DA REGIAO - BRUTA	Material	M	1,0000000	5,71	5,71		
					MO sem LS =>	20,59	LS =>	23,84	MO com LS =>	44,43
					Valor do BDI =>	132,78			Valor com BDI =>	700,71
						Quant. =>	6,0000000	Preço Total =>	4.204,26	

2								188.783,05		
RUA PROJETADA 01 - FREI DAMIÃO										
2.1								114,18		
SERVIÇOS PRELIMINARES										
2.1.1	Código	Banco	Descrição	Tipo	Und	Quant.	Valor Unit	Total		
Composição	99064	SINAPI	LOCAÇÃO DE PAVIMENTAÇÃO. AF_10/2018	SERT - SERVIÇOS TÉCNICOS	M	1,0000000	0,54	0,54		
Composição Auxiliar	99058	SINAPI	LOCAÇÃO DE PONTO PARA REFERÊNCIA TOPOGRÁFICA. AF_10/2018	SERT - SERVIÇOS TÉCNICOS	UN	0,0500000	10,92	0,54		
					MO sem LS =>	0,21	LS =>	0,25	MO com LS =>	0,46
					Valor do BDI =>	0,12			Valor com BDI =>	0,66

SECRETARIA DE PLANEJAMENTO
DEPARTAMENTO DE ENGENHARIA

Quant. => 173,0000000 Preço Total => 114,18

2.2		MOVIMENTAÇÃO DE TERRA							2.752,35
2.2.1	Código	Banco	Descrição	Tipo	Und	Quant.	Valor Unit	Total	
Composição	100576	SINAPI	REGULARIZAÇÃO E COMPACTAÇÃO DE SUBLEITO DE SOLO PREDOMINANTEMENTE ARGILOSO. AF 11/2019	PAVI - PAVIMENTAÇÃO	m²	1,0000000	2,24	2,24	
Composição Auxiliar	5901	SINAPI	CAMINHÃO PIPA 10.000 L TRUCADO, PESO BRUTO TOTAL 23.000 KG, CARGA ÚTIL MÁXIMA 15.935 KG, DISTÂNCIA ENTRE EIXOS 4,8 M, POTÊNCIA 230 CV, INCLUSIVE TANQUE DE AÇO PARA TRANSPORTE DE ÁGUA - CHP DIURNO. AF_06/2014	CHOR - CUSTOS HORÁRIOS DE MÁQUINAS E EQUIPAMENTOS	CHP	0,0010000	324,57	0,32	
Composição Auxiliar	5932	SINAPI	MOTONIVELADORA POTÊNCIA BÁSICA LÍQUIDA (PRIMEIRA MARCHA) 125 HP, PESO BRUTO 13032 KG, LARGURA DA LÂMINA DE 3,7 M - CHP DIURNO. AF 06/2014	CHOR - CUSTOS HORÁRIOS DE MÁQUINAS E EQUIPAMENTOS	CHP	0,0001000	245,77	0,02	
Composição Auxiliar	73436	SINAPI	ROLO COMPACTADOR VIBRATÓRIO PÉ DE CARNEIRO PARA SOLOS, POTÊNCIA 80 HP, PESO OPERACIONAL SEM/COM LASTRO 7,4 / 8,8 T, LARGURA DE TRABALHO 1,68 M - CHP DIURNO. AF_02/2016	CHOR - CUSTOS HORÁRIOS DE MÁQUINAS E EQUIPAMENTOS	CHP	0,0020000	215,17	0,43	
Composição Auxiliar	93244	SINAPI	ROLO COMPACTADOR VIBRATÓRIO PÉ DE CARNEIRO PARA SOLOS, POTÊNCIA 80 HP, PESO OPERACIONAL SEM/COM LASTRO 7,4 / 8,8 T, LARGURA DE TRABALHO 1,68 M - CHI DIURNO. AF_02/2016	CHOR - CUSTOS HORÁRIOS DE MÁQUINAS E EQUIPAMENTOS	CHI	0,0060000	60,49	0,36	
Composição Auxiliar	5903	SINAPI	CAMINHÃO PIPA 10.000 L TRUCADO, PESO BRUTO TOTAL 23.000 KG, CARGA ÚTIL MÁXIMA 15.935 KG, DISTÂNCIA ENTRE EIXOS 4,8 M, POTÊNCIA 230 CV, INCLUSIVE TANQUE DE AÇO PARA TRANSPORTE DE ÁGUA - CHI DIURNO. AF_06/2014	CHOR - CUSTOS HORÁRIOS DE MÁQUINAS E EQUIPAMENTOS	CHI	0,0070000	53,13	0,37	
Composição Auxiliar	5934	SINAPI	MOTONIVELADORA POTÊNCIA BÁSICA LÍQUIDA (PRIMEIRA MARCHA) 125 HP, PESO BRUTO 13032 KG, LARGURA DA LÂMINA DE 3,7 M - CHI DIURNO. AF 06/2014	CHOR - CUSTOS HORÁRIOS DE MÁQUINAS E EQUIPAMENTOS	CHI	0,0080000	77,33	0,61	
Composição Auxiliar	88316	SINAPI	SERVENTE COM ENCARGOS COMPLEMENTARES	SEDI - SERVIÇOS DIVERSOS	H	0,0080000	17,36	0,13	
				MO sem LS =>	0,29	LS =>	0,33	MO com LS =>	0,62
				Valor do BDI =>	0,52			Valor com BDI =>	2,76
						Quant. =>	997,2300000	Preço Total =>	2.752,35

2.3		DRENAGEM							20.235,89
2.3.1	Código	Banco	Descrição	Tipo	Und	Quant.	Valor Unit	Total	
Composição	94273	SINAPI	ASSENTAMENTO DE GUIA (MEIO-FIO) EM TRECHO RETO, CONFECCIONADA EM CONCRETO PRÉ-FABRICADO, DIMENSÕES 100X15X13X30 CM (COMPRIMENTO X BASE INFERIOR X BASE SUPERIOR X ALTURA), PARA VIAS URBANAS (USO VIÁRIO). AF_06/2016	DROP - DRENAGEM/OBRAS DE CONTENÇÃO / POÇOS DE VISITA E CAIXAS	M	1,0000000	46,34	46,34	

SECRETARIA DE PLANEJAMENTO
DEPARTAMENTO DE ENGENHARIA

Composição Auxiliar	88629	SINAPI	ARGAMASSA TRAÇO 1:3 (EM VOLUME DE CIMENTO E AREIA MÉDIA ÚMIDA). PREPARO MANUAL. AF_08/2019	SEDI - SERVIÇOS DIVERSOS	m³	0,0020000	590,05	1,18
Composição Auxiliar	88309	SINAPI	PEDREIRO COM ENCARGOS COMPLEMENTARES	SEDI - SERVIÇOS DIVERSOS	H	0,3940000	22,04	8,68
Composição Auxiliar	88316	SINAPI	SERVENTE COM ENCARGOS COMPLEMENTARES	SEDI - SERVIÇOS DIVERSOS	H	0,3940000	17,36	6,83
Insumo	00000370	SINAPI	AREIA MEDIA - POSTO JAZIDA/FORNECEDOR (RETIRADO NA JAZIDA, SEM TRANSPORTE)	Material	m³	0,0070000	110,00	0,77
Insumo	00004059	SINAPI	MEIO-FIO OU GUIA DE CONCRETO, PRE-MOLDADO, COMP 1 M, *30 X 12/15* CM (H X L1/L2)	Material	M	1,0050000	28,74	28,88

MO sem LS => 5,74 LS => 6,64 MO com LS => 12,38
 Valor do BDI => 10,83 Valor com BDI => 57,17
Quant. => 353,9600000 Preço Total => 20.235,89

2.4			PAVIMENTAÇÃO					95.524,66
2.4.1	Código	Banco	Descrição	Tipo	Und	Quant.	Valor Unit	Total
Composição	101169	SINAPI	EXECUÇÃO DE PAVIMENTO EM PARALELEPÍEDOS, REJUNTAMENTO COM ARGAMASSA TRAÇO 1:3 (CIMENTO E AREIA). AF_05/2020	PAVI - PAVIMENTAÇÃO	m²	1,0000000	77,64	77,64
Composição Auxiliar	5684	SINAPI	ROLO COMPACTADOR VIBRATÓRIO DE UM CILINDRO AÇO LISO, POTÊNCIA 80 HP, PESO OPERACIONAL MÁXIMO 8,1 T, IMPACTO DINÂMICO 16,15 / 9,5 T, LARGURA DE TRABALHO 1,68 M - CHP DIURNO. AF_06/2014	CHOR - CUSTOS HORÁRIOS DE MÁQUINAS E EQUIPAMENTOS	CHP	0,0031000	166,88	0,51
Composição Auxiliar	5685	SINAPI	ROLO COMPACTADOR VIBRATÓRIO DE UM CILINDRO AÇO LISO, POTÊNCIA 80 HP, PESO OPERACIONAL MÁXIMO 8,1 T, IMPACTO DINÂMICO 16,15 / 9,5 T, LARGURA DE TRABALHO 1,68 M - CHI DIURNO. AF_06/2014	CHOR - CUSTOS HORÁRIOS DE MÁQUINAS E EQUIPAMENTOS	CHI	0,1309000	59,05	7,72
Composição Auxiliar	88628	SINAPI	ARGAMASSA TRAÇO 1:3 (EM VOLUME DE CIMENTO E AREIA MÉDIA ÚMIDA), PREPARO MECÂNICO COM BETONEIRA 400 L. AF_08/2019	SEDI - SERVIÇOS DIVERSOS	m³	0,0204000	504,99	10,30
Composição Auxiliar	88260	SINAPI	CALCETEIRO COM ENCARGOS COMPLEMENTARES	SEDI - SERVIÇOS DIVERSOS	H	0,4021000	21,91	8,81
Composição Auxiliar	88316	SINAPI	SERVENTE COM ENCARGOS COMPLEMENTARES	SEDI - SERVIÇOS DIVERSOS	H	0,4021000	17,36	6,98
Insumo	00000367	SINAPI	AREIA GROSSA - POSTO JAZIDA/FORNECEDOR (RETIRADO NA JAZIDA, SEM TRANSPORTE)	Material	m³	0,1140000	111,43	12,70
Insumo	00004385	SINAPI	PARALELEPIPEDO GRANITICO OU BASALTICO, PARA PAVIMENTACAO, SEM FRETE (VARIACAO REGIONAL DE PECAS POR M2)	Material	MIL	0,0330000	928,07	30,62

MO sem LS => 7,40 LS => 8,57 MO com LS => 15,97
 Valor do BDI => 18,15 Valor com BDI => 95,79
Quant. => 997,2300000 Preço Total => 95.524,66

2.5			PASSEIO PARA PEDESTRES					56.948,36
------------	--	--	-------------------------------	--	--	--	--	------------------

SECRETARIA DE PLANEJAMENTO
DEPARTAMENTO DE ENGENHARIA

2.5.1	Código	Banco	Descrição	Tipo	Und	Quant.	Valor Unit	Total		
Composição	93358	SINAPI	ESCAVAÇÃO MANUAL DE VALA COM PROFUNDIDADE MENOR OU IGUAL A 1.30 M. AF_02/2021	MOVT - MOVIMENTO DE TERRA	m³	1,0000000	68,67	68,67		
Composição Auxiliar	88316	SINAPI	SERVENTE COM ENCARGOS COMPLEMENTARES	SEDI - SERVIÇOS DIVERSOS	H	3,9560000	17,36	68,67		
					MO sem LS =>	24,12	LS =>	27,94	MO com LS =>	52,06
					Valor do BDI =>	16,05			Valor com BDI =>	84,72
					Quant. =>	10,1100000	Preço Total =>	856,51		

2.5.2	Código	Banco	Descrição	Tipo	Und	Quant.	Valor Unit	Total		
Composição	93382	SINAPI	REATERRO MANUAL DE VALAS COM COMPACTAÇÃO MECANIZADA. AF_04/2016	MOVT - MOVIMENTO DE TERRA	m³	1,0000000	26,84	26,84		
Composição Auxiliar	91533	SINAPI	COMPACTADOR DE SOLOS DE PERCUSSÃO (SOQUETE) COM MOTOR A GASOLINA 4 TEMPOS, POTÊNCIA 4 CV - CHP DIURNO. AF_08/2015	CHOR - CUSTOS HORÁRIOS DE MÁQUINAS E EQUIPAMENTOS	CHP	0,2740000	28,46	7,79		
Composição Auxiliar	91534	SINAPI	COMPACTADOR DE SOLOS DE PERCUSSÃO (SOQUETE) COM MOTOR A GASOLINA 4 TEMPOS, POTÊNCIA 4 CV - CHI DIURNO. AF_08/2015	CHOR - CUSTOS HORÁRIOS DE MÁQUINAS E EQUIPAMENTOS	CHI	0,2540000	21,80	5,53		
Composição Auxiliar	95606	SINAPI	UMIDIFICAÇÃO DE MATERIAL PARA VALAS COM CAMINHÃO PIPA 10000L. AF_11/2016	MOVT - MOVIMENTO DE TERRA	m³	1,0000000	2,24	2,24		
Composição Auxiliar	88316	SINAPI	SERVENTE COM ENCARGOS COMPLEMENTARES	SEDI - SERVIÇOS DIVERSOS	H	0,6500000	17,36	11,28		
					MO sem LS =>	8,40	LS =>	9,72	MO com LS =>	18,12
					Valor do BDI =>	6,27			Valor com BDI =>	33,11
					Quant. =>	0,9200000	Preço Total =>	30,46		

2.5.3	Código	Banco	Descrição	Tipo	Und	Quant.	Valor Unit	Total
Composição	94342	SINAPI	ATERRO MANUAL DE VALAS COM AREIA PARA ATERRO E COMPACTAÇÃO MECANIZADA. AF_05/2016	MOVT - MOVIMENTO DE TERRA	m³	1,0000000	95,60	95,60
Composição Auxiliar	5901	SINAPI	CAMINHÃO PIPA 10.000 L TRUCADO, PESO BRUTO TOTAL 23.000 KG, CARGA ÚTIL MÁXIMA 15.935 KG, DISTÂNCIA ENTRE EIXOS 4,8 M, POTÊNCIA 230 CV, INCLUSIVE TANQUE DE AÇO PARA TRANSPORTE DE ÁGUA - CHP DIURNO. AF_06/2014	CHOR - CUSTOS HORÁRIOS DE MÁQUINAS E EQUIPAMENTOS	CHP	0,0060000	324,57	1,94
Composição Auxiliar	91533	SINAPI	COMPACTADOR DE SOLOS DE PERCUSSÃO (SOQUETE) COM MOTOR A GASOLINA 4 TEMPOS, POTÊNCIA 4 CV - CHP DIURNO. AF_08/2015	CHOR - CUSTOS HORÁRIOS DE MÁQUINAS E EQUIPAMENTOS	CHP	0,2740000	28,46	7,79
Composição Auxiliar	91534	SINAPI	COMPACTADOR DE SOLOS DE PERCUSSÃO (SOQUETE) COM MOTOR A GASOLINA 4 TEMPOS, POTÊNCIA 4 CV - CHI DIURNO. AF_08/2015	CHOR - CUSTOS HORÁRIOS DE MÁQUINAS E EQUIPAMENTOS	CHI	0,2540000	21,80	5,53
Composição Auxiliar	5903	SINAPI	CAMINHÃO PIPA 10.000 L TRUCADO, PESO BRUTO TOTAL 23.000 KG, CARGA ÚTIL MÁXIMA 15.935 KG, DISTÂNCIA ENTRE EIXOS 4,8 M, POTÊNCIA 230 CV, INCLUSIVE TANQUE DE AÇO PARA TRANSPORTE DE ÁGUA - CHI DIURNO. AF_06/2014	CHOR - CUSTOS HORÁRIOS DE MÁQUINAS E EQUIPAMENTOS	CHI	0,0030000	53,13	0,15

SECRETARIA DE PLANEJAMENTO
DEPARTAMENTO DE ENGENHARIA

Composição Auxiliar	88316	SINAPI	SERVENTE COM ENCARGOS COMPLEMENTARES	SEDI - SERVIÇOS DIVERSOS	H	0,6590000	17,36	11,44	
Insumo	00000368	SINAPI	AREIA PARA ATERRO - POSTO JAZIDA/FORNECEDOR (RETIRADO NA JAZIDA, SEM TRANSPORTE)	Material	m³	1,2500000	55,00	68,75	
				MO sem LS =>	8,40	LS =>	9,73	MO com LS =>	18,13
				Valor do BDI =>	22,35			Valor com BDI =>	117,95
						Quant. =>	87,2400000	Preço Total =>	10.289,95

2.5.4	Código	Banco	Descrição	Tipo	Und	Quant.	Valor Unit	Total	
Composição	103334	SINAPI	ALVENARIA DE VEDAÇÃO DE BLOCOS CERÂMICOS FURADOS NA HORIZONTAL DE 14X9X19 CM (ESPESSURA 14 CM, BLOCO DEITADO) E ARGAMASSA DE ASSENTAMENTO COM PREPARO EM BETONEIRA. AF_12/2021	PARE - PAREDES/PAINEIS	m²	1,0000000	117,68	117,68	
Composição Auxiliar	87292	SINAPI	ARGAMASSA TRAÇO 1:2:8 (EM VOLUME DE CIMENTO, CAL E AREIA MÉDIA ÚMIDA) PARA EMBOÇO/MASSA ÚNICA/ASSENTAMENTO DE ALVENARIA DE VEDAÇÃO, PREPARO MECÂNICO COM BETONEIRA 400 L. AF_08/2019	SEDI - SERVIÇOS DIVERSOS	m³	0,0183000	481,27	8,80	
Composição Auxiliar	88309	SINAPI	PEDREIRO COM ENCARGOS COMPLEMENTARES	SEDI - SERVIÇOS DIVERSOS	H	2,3200000	22,04	51,13	
Composição Auxiliar	88316	SINAPI	SERVENTE COM ENCARGOS COMPLEMENTARES	SEDI - SERVIÇOS DIVERSOS	H	1,1600000	17,36	20,13	
Insumo	00007267	SINAPI	BLOCO CERAMICO / TIJOLO VAZADO PARA ALVENARIA DE VEDACAO, 6 FUIROS NA HORIZONTAL, 9 X 14 X 19 CM (L X A X C)	Material	UN	56,6200000	0,60	33,97	
Insumo	00037395	SINAPI	PINO DE ACO COM FURO, HASTE = 27 MM (ACAO DIRETA)	Material	CENTO	0,0193000	40,33	0,77	
Insumo	00034547	SINAPI	TELA DE ACO SOLDADA GALVANIZADA/ZINCADA PARA ALVENARIA, FIO D = *1,20 A 1,70* MM, MALHA 15 X 15 MM, (C X L) *50 X 12* CM	Material	M	0,8050000	3,58	2,88	
				MO sem LS =>	26,68	LS =>	30,89	MO com LS =>	57,57
				Valor do BDI =>	27,51			Valor com BDI =>	145,19
						Quant. =>	114,9200000	Preço Total =>	16.685,23

2.5.5	Código	Banco	Descrição	Tipo	Und	Quant.	Valor Unit	Total
Composição	94992	SINAPI	EXECUÇÃO DE PASSEIO (CALÇADA) OU PISO DE CONCRETO COM CONCRETO MOLDADO IN LOCO, FEITO EM OBRA, ACABAMENTO CONVENCIONAL, ESPESSURA 6 CM, ARMADO. AF_08/2022	PISO - PISOS	m²	1,0000000	72,01	72,01
Composição Auxiliar	94964	SINAPI	CONCRETO FCK = 20MPA, TRAÇO 1:2,7:3 (EM MASSA SECA DE CIMENTO/ AREIA MÉDIA/ BRITA 1) - PREPARO MECÂNICO COM BETONEIRA 400 L. AF_05/2021	FUES - FUNDAÇÕES E ESTRUTURAS	m³	0,0739000	432,10	31,93
Composição Auxiliar	88262	SINAPI	CARPINTEIRO DE FORMAS COM ENCARGOS COMPLEMENTARES	SEDI - SERVIÇOS DIVERSOS	H	0,0976000	21,79	2,12
Composição Auxiliar	88309	SINAPI	PEDREIRO COM ENCARGOS COMPLEMENTARES	SEDI - SERVIÇOS DIVERSOS	H	0,1483000	22,04	3,26

SECRETARIA DE PLANEJAMENTO
DEPARTAMENTO DE ENGENHARIA

Composição Auxiliar	88316	SINAPI	SERVENTE COM ENCARGOS COMPLEMENTARES	SEDI - SERVIÇOS DIVERSOS	H	0,2459000	17,36	4,26	
Insumo	00005068	SINAPI	PREGO DE ACO POLIDO COM CABECA 17 X 21 (2 X 11)	Material	KG	0,0240000	24,41	0,58	
Insumo	00004517	SINAPI	SARRAFO *2,5 X 7,5* CM EM PINUS, MISTA OU EQUIVALENTE DA REGIAO - BRUTA	Material	M	0,4500000	4,76	2,14	
Insumo	00007156	SINAPI	TELA DE ACO SOLDADA NERVURADA, CA-60, Q-196, (3,11 KG/M2), DIAMETRO DO FIO = 5,0 MM, LARGURA = 2,45 M, ESPACAMENTO DA MALHA = 10 X 10 CM	Material	m²	1,0816000	25,63	27,72	
				MO sem LS =>	5,44	LS =>	6,31	MO com LS =>	11,75
				Valor do BDI =>	16,83			Valor com BDI =>	88,84
						Quant. =>	327,4000000	Preço Total =>	29.086,21

2.6			RAMPA DE ACESSIBILIDADE					11.300,21	
2.6.1	Código	Banco	Descrição	Tipo	Und	Quant.	Valor Unit	Total	
Composição	94970	SINAPI	CONCRETO FCK = 20MPA, TRAÇO 1:2,7:3 (EM MASSA SECA DE CIMENTO/ AREIA MÉDIA/ BRITA 1) - PREPARO MECÂNICO COM BETONEIRA 600 L. AF_05/2021	FUES - FUNDAÇÕES E ESTRUTURAS	m³	1,0000000	422,04	422,04	
Composição Auxiliar	89225	SINAPI	BETONEIRA CAPACIDADE NOMINAL DE 600 L, CAPACIDADE DE MISTURA 360 L, MOTOR ELÉTRICO TRIFÁSICO POTÊNCIA DE 4 CV, SEM CARREGADOR - CHP DIURNO. AF_11/2014	CHOR - CUSTOS HORÁRIOS DE MÁQUINAS E EQUIPAMENTOS	CHP	0,6572000	4,41	2,89	
Composição Auxiliar	89226	SINAPI	BETONEIRA CAPACIDADE NOMINAL DE 600 L, CAPACIDADE DE MISTURA 360 L, MOTOR ELÉTRICO TRIFÁSICO POTÊNCIA DE 4 CV, SEM CARREGADOR - CHI DIURNO. AF_11/2014	CHOR - CUSTOS HORÁRIOS DE MÁQUINAS E EQUIPAMENTOS	CHI	0,6197000	1,29	0,79	
Composição Auxiliar	88316	SINAPI	SERVENTE COM ENCARGOS COMPLEMENTARES	SEDI - SERVIÇOS DIVERSOS	H	2,0267000	17,36	35,18	
Composição Auxiliar	88377	SINAPI	OPERADOR DE BETONEIRA ESTACIONÁRIA/MISTURADOR COM ENCARGOS COMPLEMENTARES	SEDI - SERVIÇOS DIVERSOS	H	1,2768000	17,89	22,84	
Insumo	00000370	SINAPI	AREIA MEDIA - POSTO JAZIDA/FORNECEDOR (RETIRADO NA JAZIDA, SEM TRANSPORTE)	Material	m³	0,7609000	110,00	83,69	
Insumo	00001379	SINAPI	CIMENTO PORTLAND COMPOSTO CP II-32	Material	KG	325,1589000	0,67	217,85	
Insumo	00004721	SINAPI	PEDRA BRITADA N. 1 (9,5 a 19 MM) POSTO PEDREIRA/FORNECEDOR, SEM FRETE	Material	m³	0,5912000	99,47	58,80	
				MO sem LS =>	21,01	LS =>	24,33	MO com LS =>	45,34
				Valor do BDI =>	98,67			Valor com BDI =>	520,71
						Quant. =>	4,0500000	Preço Total =>	2.108,87

2.6.2	Código	Banco	Descrição	Tipo	Und	Quant.	Valor Unit	Total
Composição	101094	SINAPI	PISO PODOTÁTIL, DIRECIONAL OU ALERTA, ASSENTADO SOBRE ARGAMASSA. AF_05/2020	PISO - PISOS	M	1,0000000	162,69	162,69

SECRETARIA DE PLANEJAMENTO
DEPARTAMENTO DE ENGENHARIA

Composição Auxiliar	88309	SINAPI	PEDREIRO COM ENCARGOS COMPLEMENTARES	SEDI - SERVIÇOS DIVERSOS	H	0,4370000	22,04	9,63		
Composição Auxiliar	88316	SINAPI	SERVENTE COM ENCARGOS COMPLEMENTARES	SEDI - SERVIÇOS DIVERSOS	H	0,2180000	17,36	3,78		
Insumo	00037595	SINAPI	ARGAMASSA COLANTE TIPO AC III	Material	KG	1,2150000	2,30	2,79		
Insumo	00001379	SINAPI	CIMENTO PORTLAND COMPOSTO CP II-32	Material	KG	0,2400000	0,67	0,16		
Insumo	00038186	SINAPI	PISO TATIL DE ALERTA OU DIRECIONAL, DE BORRACHA, COLORIDO, 25 X 25 CM, E = 12 MM, PARA ARGAMASSA	Material	m²	0,2500000	585,35	146,33		
					MO sem LS =>	4,91	LS =>	5,69	MO com LS =>	10,60
					Valor do BDI =>	38,03			Valor com BDI =>	200,72
					Quant. =>	27,0000000	Preço Total =>	5.419,44		

2.6.3	Código	Banco	Descrição	Tipo	Und	Quant.	Valor Unit	Total		
Composição	98681	SINAPI	PISO CIMENTADO, TRAÇO 1:3 (CIMENTO E AREIA), ACABAMENTO RÚSTICO, ESPESSURA 2,0 CM, PREPARO MECÂNICO DA ARGAMASSA. AF 09/2020	PISO - PISOS	m²	1,0000000	30,11	30,11		
Composição Auxiliar	87298	SINAPI	ARGAMASSA TRAÇO 1:3 (EM VOLUME DE CIMENTO E AREIA MÉDIA ÚMIDA) PARA CONTRAPISO, PREPARO MECÂNICO COM BETONEIRA 400 L. AF 08/2019	SEDI - SERVIÇOS DIVERSOS	m³	0,0310000	605,71	18,77		
Composição Auxiliar	88309	SINAPI	PEDREIRO COM ENCARGOS COMPLEMENTARES	SEDI - SERVIÇOS DIVERSOS	H	0,2980000	22,04	6,56		
Composição Auxiliar	88316	SINAPI	SERVENTE COM ENCARGOS COMPLEMENTARES	SEDI - SERVIÇOS DIVERSOS	H	0,1490000	17,36	2,58		
Insumo	00003671	SINAPI	JUNTA PLASTICA DE DILATAÇÃO PARA PISOS, COR CINZA, 17 X 3 MM (ALTURA X ESPESSURA)	Material	M	1,6700000	1,32	2,20		
					MO sem LS =>	4,28	LS =>	4,96	MO com LS =>	9,24
					Valor do BDI =>	7,03			Valor com BDI =>	37,14
					Quant. =>	67,5000000	Preço Total =>	2.506,95		

2.6.4	Código	Banco	Descrição	Tipo	Und	Quant.	Valor Unit	Total		
Composição	74245/001	SINAPI	PINTURA ACRILICA EM PISO CIMENTADO DUAS DEMAOS	PINT - PINTURAS	m²	1,0000000	15,19	15,19		
Composição Auxiliar	88310	SINAPI	PINTOR COM ENCARGOS COMPLEMENTARES	SEDI - SERVIÇOS DIVERSOS	H	0,3500000	23,10	8,08		
Composição Auxiliar	88316	SINAPI	SERVENTE COM ENCARGOS COMPLEMENTARES	SEDI - SERVIÇOS DIVERSOS	H	0,2500000	17,36	4,34		
Insumo	00007348	SINAPI	TINTA ACRILICA PREMIUM PARA PISO	Material	L	0,1700000	16,30	2,77		
					MO sem LS =>	4,38	LS =>	5,08	MO com LS =>	9,46
					Valor do BDI =>	3,55			Valor com BDI =>	18,74
					Quant. =>	67,5000000	Preço Total =>	1.264,95		

SECRETARIA DE PLANEJAMENTO
DEPARTAMENTO DE ENGENHARIA

2.7	SINALIZAÇÃO VIÁRIA							1.907,40		
2.7.1	Código	Banco	Descrição	Tipo	Und	Quant.	Valor Unit	Total		
Composição	103694	SINAPI	FORNECIMENTO E INSTALAÇÃO DE SUPORTE DE MADEIRA PARA PLACAS DE SINALIZAÇÃO, EM SOLO, COM H= DE 2,5 M E SEÇÃO DE 7,5 X 7,5 CM. AF 03/2022	PAVI - PAVIMENTAÇÃO	UN	1,0000000	111,28	111,28		
Composição Auxiliar	102486	SINAPI	CONCRETO FCK = 15MPA, TRAÇO 1:3,4:3,4 (EM MASSA SECA DE CIMENTO/ AREIA MÉDIA/ SEIXO ROLADO) - PREPARO MANUAL. AF_05/2021	FUES - FUNDAÇÕES E ESTRUTURAS	m³	0,0224000	584,35	13,08		
Composição Auxiliar	102197	SINAPI	PINTURA FUNDO NIVELADOR ALQUÍDICO BRANCO EM MADEIRA. AF 01/2021	PINT - PINTURAS	m²	0,9900000	20,82	20,61		
Composição Auxiliar	102218	SINAPI	PINTURA TINTA DE ACABAMENTO (PIGMENTADA) ESMALTE SINTÉTICO FOSCO EM MADEIRA. 2 DEMÃOS. AF 01/2021	PINT - PINTURAS	m²	0,9900000	12,54	12,41		
Composição Auxiliar	88262	SINAPI	CARPINTEIRO DE FORMAS COM ENCARGOS COMPLEMENTARES	SEDI - SERVIÇOS DIVERSOS	H	0,2138000	21,79	4,65		
Composição Auxiliar	88316	SINAPI	SERVENTE COM ENCARGOS COMPLEMENTARES	SEDI - SERVIÇOS DIVERSOS	H	0,6413000	17,36	11,13		
Insumo	00004491	SINAPI	PONTALETE *7,5 X 7,5* CM EM PINUS, MISTA OU EQUIVALENTE DA REGIAO - BRUTA	Material	M	3,6300000	13,61	49,40		
					MO sem LS =>	11,83	LS =>	13,71	MO com LS =>	25,54
					Valor do BDI =>	26,01			Valor com BDI =>	137,29
					Quant. =>		5,0000000	Preço Total =>		686,45

2.7.2	Código	Banco	Descrição	Tipo	Und	Quant.	Valor Unit	Total	
Composição	5213464	SICRO3	Placa de advertência em aço, lado de 0,60 m - película retrorrefletiva tipo I + SI - fornecimento e implantação		un	1,0000000	197,92	197,92	
A	Código	Banco	Equipamentos	Quantidade	Utilização		Custo Operacional		Custo Horário
					Operativa	Improdutiv	Operativa	Improdutiva	
Insumo	E9687	SICRO3	Caminhão carroceria com capacidade de 5 t - 115 kW	1,0000000	0,30	0,70	149,8482	50,8867	80,5752

Custo Horário de Equipamentos => 80,5752

B	Código	Banco	Mão de Obra	Quantidade	Salário Hora			Custo Horário
Insumo	P9830	SICRO3	Montador	1,0000000			26,0489	26,0489
Insumo	P9824	SICRO3	Servente	2,0000000			18,1554	36,3108

Custo Horário da Mão de Obra => 62,3597

Adc.M.O. - Ferramentas (0,0%) => 0,0000

Custo Horário de Execução => 142,9349

Fator de Influencia da Chuva - FIC => 0,0000

SECRETARIA DE PLANEJAMENTO
DEPARTAMENTO DE ENGENHARIA

Custo do FIC => 0,0000
Produção de Equipe => 3,0000
Custo Unitário de Execução => 47,6450

D	Banco	Código	Atividades Auxiliares	Quantidade	Unidade	Preço Unitário	Custo Horário
Atividade Auxiliar	SICRO3	5213414	Placa em aço nº 16 galvanizado com película retrorrefletiva tipo I + SI - confecção	0,3600000	m²	417,4400	150,2784
Custo Total das Atividades =>							150,2784
				MO sem LS =>	15,32	LS =>	17,74
				Valor do BDI =>	46,27	Valor com BDI =>	33,06
						Quant. =>	5,0000000
						Preço Total =>	1.220,95

3			RUA JOSÉ NODÉCIO DA SILVA - TRECHO 01					171.767,89	
3.1			SERVIÇOS PRELIMINARES					104,28	
3.1.1	Código	Banco	Descrição	Tipo	Und	Quant.	Valor Unit	Total	
Composição	99064	SINAPI	LOCAÇÃO DE PAVIMENTAÇÃO. AF_10/2018	SERT - SERVIÇOS TÉCNICOS	M	1,0000000	0,54	0,54	
Composição Auxiliar	99058	SINAPI	LOCAÇÃO DE PONTO PARA REFERÊNCIA TOPOGRÁFICA. AF_10/2018	SERT - SERVIÇOS TÉCNICOS	UN	0,0500000	10,92	0,54	
				MO sem LS =>	0,21	LS =>	0,25	MO com LS =>	0,46
				Valor do BDI =>	0,12	Valor com BDI =>		0,66	
						Quant. =>	158,0000000	Preço Total =>	104,28

3.2			MOVIMENTAÇÃO DE TERRA					2.909,81
3.2.1	Código	Banco	Descrição	Tipo	Und	Quant.	Valor Unit	Total
Composição	100576	SINAPI	REGULARIZAÇÃO E COMPACTAÇÃO DE SUBLEITO DE SOLO PREDOMINANTEMENTE ARGILOSO. AF_11/2019	PAVI - PAVIMENTAÇÃO	m²	1,0000000	2,24	2,24
Composição Auxiliar	5901	SINAPI	CAMINHÃO PIPA 10.000 L TRUCADO, PESO BRUTO TOTAL 23.000 KG, CARGA ÚTIL MÁXIMA 15.935 KG, DISTÂNCIA ENTRE EIXOS 4,8 M, POTÊNCIA 230 CV, INCLUSIVE TANQUE DE AÇO PARA TRANSPORTE DE ÁGUA - CHP DIURNO. AF_06/2014	CHOR - CUSTOS HORÁRIOS DE MÁQUINAS E EQUIPAMENTOS	CHP	0,0010000	324,57	0,32
Composição Auxiliar	5932	SINAPI	MOTONIVELADORA POTÊNCIA BÁSICA LÍQUIDA (PRIMEIRA MARCHA) 125 HP, PESO BRUTO 13032 KG, LARGURA DA LÂMINA DE 3,7 M - CHP DIURNO. AF_06/2014	CHOR - CUSTOS HORÁRIOS DE MÁQUINAS E EQUIPAMENTOS	CHP	0,0001000	245,77	0,02
Composição Auxiliar	73436	SINAPI	ROLO COMPACTADOR VIBRATÓRIO PÉ DE CARNEIRO PARA SOLOS, POTÊNCIA 80 HP, PESO OPERACIONAL SEM/COM LASTRO 7,4 / 8,8 T, LARGURA DE TRABALHO 1,68 M - CHP DIURNO. AF_02/2016	CHOR - CUSTOS HORÁRIOS DE MÁQUINAS E EQUIPAMENTOS	CHP	0,0020000	215,17	0,43

SECRETARIA DE PLANEJAMENTO
DEPARTAMENTO DE ENGENHARIA

Composição Auxiliar	93244	SINAPI	ROLO COMPACTADOR VIBRATÓRIO PÉ DE CARNEIRO PARA SOLOS, POTÊNCIA 80 HP, PESO OPERACIONAL SEM/COM LASTRO 7,4 / 8,8 T, LARGURA DE TRABALHO 1,68 M - CHI DIURNO. AF_02/2016	CHOR - CUSTOS HORÁRIOS DE MÁQUINAS E EQUIPAMENTOS	CHI	0,0060000	60,49	0,36		
Composição Auxiliar	5903	SINAPI	CAMINHÃO PIPA 10.000 L TRUCADO, PESO BRUTO TOTAL 23.000 KG, CARGA ÚTIL MÁXIMA 15.935 KG, DISTÂNCIA ENTRE EIXOS 4,8 M, POTÊNCIA 230 CV, INCLUSIVE TANQUE DE AÇO PARA TRANSPORTE DE ÁGUA - CHI DIURNO. AF_06/2014	CHOR - CUSTOS HORÁRIOS DE MÁQUINAS E EQUIPAMENTOS	CHI	0,0070000	53,13	0,37		
Composição Auxiliar	5934	SINAPI	MOTONIVELADORA POTÊNCIA BÁSICA LÍQUIDA (PRIMEIRA MARCHA) 125 HP, PESO BRUTO 13032 KG, LARGURA DA LÂMINA DE 3,7 M - CHI DIURNO. AF_06/2014	CHOR - CUSTOS HORÁRIOS DE MÁQUINAS E EQUIPAMENTOS	CHI	0,0080000	77,33	0,61		
Composição Auxiliar	88316	SINAPI	SERVENTE COM ENCARGOS COMPLEMENTARES	SEDI - SERVIÇOS DIVERSOS	H	0,0080000	17,36	0,13		
				MO sem LS =>		0,29	LS =>	0,33	MO com LS =>	0,62
				Valor do BDI =>		0,52			Valor com BDI =>	2,76
						Quant. =>	1.054,2800000	Preço Total =>	2.909,81	

3.3		DRENAGEM							17.322,51	
3.3.1	Código	Banco	Descrição	Tipo	Und	Quant.	Valor Unit	Total		
Composição	94273	SINAPI	ASSENTAMENTO DE GUIA (MEIO-FIO) EM TRECHO RETO, CONFECCIONADA EM CONCRETO PRÉ-FABRICADO, DIMENSÕES 100X15X13X30 CM (COMPRIMENTO X BASE INFERIOR X BASE SUPERIOR X ALTURA), PARA VIAS URBANAS (USO VIÁRIO). AF_06/2016	DROP - DRENAGEM/OBRAS DE CONTENÇÃO / POÇOS DE VISITA E CAIXAS	M	1,0000000	46,34	46,34		
Composição Auxiliar	88629	SINAPI	ARGAMASSA TRAÇO 1:3 (EM VOLUME DE CIMENTO E AREIA MÉDIA ÚMIDA). PREPARO MANUAL. AF_08/2019	SEDI - SERVIÇOS DIVERSOS	m³	0,0020000	590,05	1,18		
Composição Auxiliar	88309	SINAPI	PEDREIRO COM ENCARGOS COMPLEMENTARES	SEDI - SERVIÇOS DIVERSOS	H	0,3940000	22,04	8,68		
Composição Auxiliar	88316	SINAPI	SERVENTE COM ENCARGOS COMPLEMENTARES	SEDI - SERVIÇOS DIVERSOS	H	0,3940000	17,36	6,83		
Insumo	00000370	SINAPI	AREIA MEDIA - POSTO JAZIDA/FORNECEDOR (RETIRADO NA JAZIDA, SEM TRANSPORTE)	Material	m³	0,0070000	110,00	0,77		
Insumo	00004059	SINAPI	MEIO-FIO OU GUIA DE CONCRETO, PRE-MOLDADO, COMP 1 M, *30 X 12/15* CM (H X L1/L2)	Material	M	1,0050000	28,74	28,88		
				MO sem LS =>		5,74	LS =>	6,64	MO com LS =>	12,38
				Valor do BDI =>		10,83			Valor com BDI =>	57,17
						Quant. =>	303,0000000	Preço Total =>	17.322,51	

3.4		PAVIMENTAÇÃO							100.989,48
3.4.1	Código	Banco	Descrição	Tipo	Und	Quant.	Valor Unit	Total	

SECRETARIA DE PLANEJAMENTO
DEPARTAMENTO DE ENGENHARIA

Composição	101169	SINAPI	EXECUÇÃO DE PAVIMENTO EM PARALELEPÍPEDOS, REJUNTAMENTO COM ARGAMASSA TRAÇO 1:3 (CIMENTO E AREIA). AF_05/2020	PAVI - PAVIMENTAÇÃO	m²	1,0000000	77,64	77,64		
Composição Auxiliar	5684	SINAPI	ROLO COMPACTADOR VIBRATÓRIO DE UM CILINDRO AÇO LISO, POTÊNCIA 80 HP, PESO OPERACIONAL MÁXIMO 8,1 T, IMPACTO DINÂMICO 16,15 / 9,5 T, LARGURA DE TRABALHO 1,68 M - CHP DIURNO. AF_06/2014	CHOR - CUSTOS HORÁRIOS DE MÁQUINAS E EQUIPAMENTOS	CHP	0,0031000	166,88	0,51		
Composição Auxiliar	5685	SINAPI	ROLO COMPACTADOR VIBRATÓRIO DE UM CILINDRO AÇO LISO, POTÊNCIA 80 HP, PESO OPERACIONAL MÁXIMO 8,1 T, IMPACTO DINÂMICO 16,15 / 9,5 T, LARGURA DE TRABALHO 1,68 M - CHI DIURNO. AF_06/2014	CHOR - CUSTOS HORÁRIOS DE MÁQUINAS E EQUIPAMENTOS	CHI	0,1309000	59,05	7,72		
Composição Auxiliar	88628	SINAPI	ARGAMASSA TRAÇO 1:3 (EM VOLUME DE CIMENTO E AREIA MÉDIA ÚMIDA), PREPARO MECÂNICO COM BETONEIRA 400 L. AF_08/2019	SEDI - SERVIÇOS DIVERSOS	m³	0,0204000	504,99	10,30		
Composição Auxiliar	88260	SINAPI	CALCETEIRO COM ENCARGOS COMPLEMENTARES	SEDI - SERVIÇOS DIVERSOS	H	0,4021000	21,91	8,81		
Composição Auxiliar	88316	SINAPI	SERVENTE COM ENCARGOS COMPLEMENTARES	SEDI - SERVIÇOS DIVERSOS	H	0,4021000	17,36	6,98		
Insumo	00000367	SINAPI	AREIA GROSSA - POSTO JAZIDA/FORNECEDOR (RETIRADO NA JAZIDA, SEM TRANSPORTE)	Material	m³	0,1140000	111,43	12,70		
Insumo	00004385	SINAPI	PARALELEPIPEDO GRANITICO OU BASALTICO, PARA PAVIMENTACAO, SEM FRETE (VARIACAO REGIONAL DE PECAS POR M2)	Material	MIL	0,0330000	928,07	30,62		
					MO sem LS =>	7,40	LS =>	8,57	MO com LS =>	15,97
					Valor do BDI =>	18,15			Valor com BDI =>	95,79
					Quant. =>		1.054,2800000	Preço Total =>		100.989,48

3.5		PASSEIO PARA PEDESTRES							41.817,16	
3.5.1	Código	Banco	Descrição	Tipo	Und	Quant.	Valor Unit	Total		
Composição	93358	SINAPI	ESCAVAÇÃO MANUAL DE VALA COM PROFUNDIDADE MENOR OU IGUAL A 1,30 M. AF_02/2021	MOVT - MOVIMENTO DE TERRA	m³	1,0000000	68,67	68,67		
Composição Auxiliar	88316	SINAPI	SERVENTE COM ENCARGOS COMPLEMENTARES	SEDI - SERVIÇOS DIVERSOS	H	3,9560000	17,36	68,67		
					MO sem LS =>	24,12	LS =>	27,94	MO com LS =>	52,06
					Valor do BDI =>	16,05			Valor com BDI =>	84,72
					Quant. =>		5,9700000	Preço Total =>		505,77

3.5.2	Código	Banco	Descrição	Tipo	Und	Quant.	Valor Unit	Total
Composição	93382	SINAPI	REATERRO MANUAL DE VALAS COM COMPACTAÇÃO MECANIZADA. AF_04/2016	MOVT - MOVIMENTO DE TERRA	m³	1,0000000	26,84	26,84
Composição Auxiliar	91533	SINAPI	COMPACTADOR DE SOLOS DE PERCUSSÃO (SOQUETE) COM MOTOR A GASOLINA 4 TEMPOS, POTÊNCIA 4 CV - CHP DIURNO. AF_08/2015	CHOR - CUSTOS HORÁRIOS DE MÁQUINAS E EQUIPAMENTOS	CHP	0,2740000	28,46	7,79

SECRETARIA DE PLANEJAMENTO
DEPARTAMENTO DE ENGENHARIA

Composição Auxiliar	91534	SINAPI	COMPACTADOR DE SOLOS DE PERCUSSÃO (SOQUETE) COM MOTOR A GASOLINA 4 TEMPOS, POTÊNCIA 4 CV - CHI DIURNO. AF_08/2015	CHOR - CUSTOS HORÁRIOS DE MÁQUINAS E EQUIPAMENTOS	CHI	0,2540000	21,80	5,53	
Composição Auxiliar	95606	SINAPI	UMIDIFICAÇÃO DE MATERIAL PARA VALAS COM CAMINHÃO PIPA 10000L. AF_11/2016	MOVT - MOVIMENTO DE TERRA	m³	1,0000000	2,24	2,24	
Composição Auxiliar	88316	SINAPI	SERVENTE COM ENCARGOS COMPLEMENTARES	SEDI - SERVIÇOS DIVERSOS	H	0,6500000	17,36	11,28	
				MO sem LS =>	8,40	LS =>	9,72	MO com LS =>	18,12
				Valor do BDI =>	6,27			Valor com BDI =>	33,11
						Quant. =>	0,5400000	Preço Total =>	17,87

3.5.3	Código	Banco	Descrição	Tipo	Und	Quant.	Valor Unit	Total	
Composição	94342	SINAPI	ATERRO MANUAL DE VALAS COM AREIA PARA ATERRO E COMPACTAÇÃO MECANIZADA. AF_05/2016	MOVT - MOVIMENTO DE TERRA	m³	1,0000000	95,60	95,60	
Composição Auxiliar	5901	SINAPI	CAMINHÃO PIPA 10.000 L TRUCADO, PESO BRUTO TOTAL 23.000 KG, CARGA ÚTIL MÁXIMA 15.935 KG, DISTÂNCIA ENTRE EIXOS 4,8 M, POTÊNCIA 230 CV, INCLUSIVE TANQUE DE AÇO PARA TRANSPORTE DE ÁGUA - CHP DIURNO. AF_06/2014	CHOR - CUSTOS HORÁRIOS DE MÁQUINAS E EQUIPAMENTOS	CHP	0,0060000	324,57	1,94	
Composição Auxiliar	91533	SINAPI	COMPACTADOR DE SOLOS DE PERCUSSÃO (SOQUETE) COM MOTOR A GASOLINA 4 TEMPOS, POTÊNCIA 4 CV - CHP DIURNO. AF_08/2015	CHOR - CUSTOS HORÁRIOS DE MÁQUINAS E EQUIPAMENTOS	CHP	0,2740000	28,46	7,79	
Composição Auxiliar	91534	SINAPI	COMPACTADOR DE SOLOS DE PERCUSSÃO (SOQUETE) COM MOTOR A GASOLINA 4 TEMPOS, POTÊNCIA 4 CV - CHI DIURNO. AF_08/2015	CHOR - CUSTOS HORÁRIOS DE MÁQUINAS E EQUIPAMENTOS	CHI	0,2540000	21,80	5,53	
Composição Auxiliar	5903	SINAPI	CAMINHÃO PIPA 10.000 L TRUCADO, PESO BRUTO TOTAL 23.000 KG, CARGA ÚTIL MÁXIMA 15.935 KG, DISTÂNCIA ENTRE EIXOS 4,8 M, POTÊNCIA 230 CV, INCLUSIVE TANQUE DE AÇO PARA TRANSPORTE DE ÁGUA - CHI DIURNO. AF_06/2014	CHOR - CUSTOS HORÁRIOS DE MÁQUINAS E EQUIPAMENTOS	CHI	0,0030000	53,13	0,15	
Composição Auxiliar	88316	SINAPI	SERVENTE COM ENCARGOS COMPLEMENTARES	SEDI - SERVIÇOS DIVERSOS	H	0,6590000	17,36	11,44	
Insumo	00000368	SINAPI	AREIA PARA ATERRO - POSTO JAZIDA/FORNECEDOR (RETIRADO NA JAZIDA. SEM TRANSPORTE)	Material	m³	1,2500000	55,00	68,75	
				MO sem LS =>	8,40	LS =>	9,73	MO com LS =>	18,13
				Valor do BDI =>	22,35			Valor com BDI =>	117,95
						Quant. =>	69,7900000	Preço Total =>	8.231,73

3.5.4	Código	Banco	Descrição	Tipo	Und	Quant.	Valor Unit	Total
Composição	103334	SINAPI	ALVENARIA DE VEDAÇÃO DE BLOCOS CERÂMICOS FURADOS NA HORIZONTAL DE 14X9X19 CM (ESPESSURA 14 CM, BLOCO DEITADO) E ARGAMASSA DE ASSENTAMENTO COM PREPARO EM BETONEIRA. AF_12/2021	PARE - PAREDES/PAINEIS	m²	1,0000000	117,68	117,68

SECRETARIA DE PLANEJAMENTO
DEPARTAMENTO DE ENGENHARIA

Composição Auxiliar	87292	SINAPI	ARGAMASSA TRAÇO 1:2:8 (EM VOLUME DE CIMENTO, CAL E AREIA MÉDIA ÚMIDA) PARA EMBOÇO/MASSA ÚNICA/ASSENTAMENTO DE ALVENARIA DE VEDAÇÃO, PREPARO MECÂNICO COM BETONEIRA 400 L. AF_08/2019	SEDI - SERVIÇOS DIVERSOS	m³	0,0183000	481,27	8,80	
Composição Auxiliar	88309	SINAPI	PEDREIRO COM ENCARGOS COMPLEMENTARES	SEDI - SERVIÇOS DIVERSOS	H	2,3200000	22,04	51,13	
Composição Auxiliar	88316	SINAPI	SERVENTE COM ENCARGOS COMPLEMENTARES	SEDI - SERVIÇOS DIVERSOS	H	1,1600000	17,36	20,13	
Insumo	00007267	SINAPI	BLOCO CERAMICO / TIJOLO VAZADO PARA ALVENARIA DE VEDACAO, 6 FUROS NA HORIZONTAL, 9 X 14 X 19 CM (L X A X C)	Material	UN	56,6200000	0,60	33,97	
Insumo	00037395	SINAPI	PINO DE ACO COM FURO, HASTE = 27 MM (ACAO DIRETA)	Material	CENTO	0,0193000	40,33	0,77	
Insumo	00034547	SINAPI	TELA DE ACO SOLDADA GALVANIZADA/ZINCADA PARA ALVENARIA, FIO D = *1,20 A 1,70* MM, MALHA 15 X 15 MM, (C X L) *50 X 12* CM	Material	M	0,8050000	3,58	2,88	
				MO sem LS =>	26,68	LS =>	30,89	MO com LS =>	57,57
				Valor do BDI =>	27,51			Valor com BDI =>	145,19
						Quant. =>	67,8400000	Preço Total =>	9.849,68

3.5.5	Código	Banco	Descrição	Tipo	Und	Quant.	Valor Unit	Total	
Composição	94992	SINAPI	EXECUÇÃO DE PASSEIO (CALÇADA) OU PISO DE CONCRETO COM CONCRETO MOLDADO IN LOCO, FEITO EM OBRA, ACABAMENTO CONVENCIONAL, ESPESSURA 6 CM, ARMADO. AF_08/2022	PISO - PISOS	m²	1,0000000	72,01	72,01	
Composição Auxiliar	94964	SINAPI	CONCRETO FCK = 20MPA, TRAÇO 1:2,7:3 (EM MASSA SECA DE CIMENTO/ AREIA MÉDIA/ BRITA 1) - PREPARO MECÂNICO COM BETONEIRA 400 L. AF_05/2021	FUES - FUNDAÇÕES E ESTRUTURAS	m³	0,0739000	432,10	31,93	
Composição Auxiliar	88262	SINAPI	CARPINTEIRO DE FORMAS COM ENCARGOS COMPLEMENTARES	SEDI - SERVIÇOS DIVERSOS	H	0,0976000	21,79	2,12	
Composição Auxiliar	88309	SINAPI	PEDREIRO COM ENCARGOS COMPLEMENTARES	SEDI - SERVIÇOS DIVERSOS	H	0,1483000	22,04	3,26	
Composição Auxiliar	88316	SINAPI	SERVENTE COM ENCARGOS COMPLEMENTARES	SEDI - SERVIÇOS DIVERSOS	H	0,2459000	17,36	4,26	
Insumo	00005068	SINAPI	PREGO DE ACO POLIDO COM CABECA 17 X 21 (2 X 11)	Material	KG	0,0240000	24,41	0,58	
Insumo	00004517	SINAPI	SARRAFO *2,5 X 7,5* CM EM PINUS, MISTA OU EQUIVALENTE DA REGIAO - BRUTA	Material	M	0,4500000	4,76	2,14	
Insumo	00007156	SINAPI	TELA DE ACO SOLDADA NERVURADA, CA-60, Q-196, (3,11 KG/M2), DIAMETRO DO FIO = 5,0 MM, LARGURA = 2,45 M, ESPACAMENTO DA MALHA = 10 X 10 CM	Material	m²	1,0816000	25,63	27,72	
				MO sem LS =>	5,44	LS =>	6,31	MO com LS =>	11,75
				Valor do BDI =>	16,83			Valor com BDI =>	88,84
						Quant. =>	261,2800000	Preço Total =>	23.212,11

SECRETARIA DE PLANEJAMENTO
DEPARTAMENTO DE ENGENHARIA

3.6		RAMPA DE ACESSIBILIDADE							7.533,47	
3.6.1	Código	Banco	Descrição	Tipo	Und	Quant.	Valor Unit	Total		
Composição	94970	SINAPI	CONCRETO FCK = 20MPA, TRAÇO 1:2,7:3 (EM MASSA SECA DE CIMENTO/ AREIA MÉDIA/ BRITA 1) - PREPARO MECÂNICO COM BETONEIRA 600 L. AF_05/2021	FUES - FUNDAÇÕES E ESTRUTURAS	m³	1,0000000	422,04	422,04		
Composição Auxiliar	89225	SINAPI	BETONEIRA CAPACIDADE NOMINAL DE 600 L, CAPACIDADE DE MISTURA 360 L, MOTOR ELÉTRICO TRIFÁSICO POTÊNCIA DE 4 CV, SEM CARREGADOR - CHP DIURNO. AF_11/2014	CHOR - CUSTOS HORÁRIOS DE MÁQUINAS E EQUIPAMENTOS	CHP	0,6572000	4,41	2,89		
Composição Auxiliar	89226	SINAPI	BETONEIRA CAPACIDADE NOMINAL DE 600 L, CAPACIDADE DE MISTURA 360 L, MOTOR ELÉTRICO TRIFÁSICO POTÊNCIA DE 4 CV, SEM CARREGADOR - CHI DIURNO. AF_11/2014	CHOR - CUSTOS HORÁRIOS DE MÁQUINAS E EQUIPAMENTOS	CHI	0,6197000	1,29	0,79		
Composição Auxiliar	88316	SINAPI	SERVENTE COM ENCARGOS COMPLEMENTARES	SEDI - SERVIÇOS DIVERSOS	H	2,0267000	17,36	35,18		
Composição Auxiliar	88377	SINAPI	OPERADOR DE BETONEIRA ESTACIONÁRIA/MISTURADOR COM ENCARGOS COMPLEMENTARES	SEDI - SERVIÇOS DIVERSOS	H	1,2768000	17,89	22,84		
Insumo	00000370	SINAPI	AREIA MEDIA - POSTO JAZIDA/FORNECEDOR (RETIRADO NA JAZIDA, SEM TRANSPORTE)	Material	m³	0,7609000	110,00	83,69		
Insumo	00001379	SINAPI	CIMENTO PORTLAND COMPOSTO CP II-32	Material	KG	325,1589000	0,67	217,85		
Insumo	00004721	SINAPI	PEDRA BRITADA N. 1 (9,5 a 19 MM) POSTO PEDREIRA/FORNECEDOR, SEM FRETE	Material	m³	0,5912000	99,47	58,80		
					MO sem LS =>	21,01	LS =>	24,33	MO com LS =>	45,34
					Valor do BDI =>	98,67			Valor com BDI =>	520,71
							Quant. =>	2,7000000	Preço Total =>	1.405,91

3.6.2	Código	Banco	Descrição	Tipo	Und	Quant.	Valor Unit	Total		
Composição	101094	SINAPI	PISO PODOTÁTIL, DIRECIONAL OU ALERTA, ASSENTADO SOBRE ARGAMASSA. AF_05/2020	PISO - PISOS	M	1,0000000	162,69	162,69		
Composição Auxiliar	88309	SINAPI	PEDREIRO COM ENCARGOS COMPLEMENTARES	SEDI - SERVIÇOS DIVERSOS	H	0,4370000	22,04	9,63		
Composição Auxiliar	88316	SINAPI	SERVENTE COM ENCARGOS COMPLEMENTARES	SEDI - SERVIÇOS DIVERSOS	H	0,2180000	17,36	3,78		
Insumo	00037595	SINAPI	ARGAMASSA COLANTE TIPO AC III	Material	KG	1,2150000	2,30	2,79		
Insumo	00001379	SINAPI	CIMENTO PORTLAND COMPOSTO CP II-32	Material	KG	0,2400000	0,67	0,16		
Insumo	00038186	SINAPI	PISO TATIL DE ALERTA OU DIRECIONAL, DE BORRACHA, COLORIDO, 25 X 25 CM, E = 12 MM, PARA ARGAMASSA	Material	m²	0,2500000	585,35	146,33		
					MO sem LS =>	4,91	LS =>	5,69	MO com LS =>	10,60
					Valor do BDI =>	38,03			Valor com BDI =>	200,72
							Quant. =>	18,0000000	Preço Total =>	3.612,96

SECRETARIA DE PLANEJAMENTO
DEPARTAMENTO DE ENGENHARIA

3.6.3	Código	Banco	Descrição	Tipo	Und	Quant.	Valor Unit	Total		
Composição	98681	SINAPI	PISO CIMENTADO, TRAÇO 1:3 (CIMENTO E AREIA), ACABAMENTO RÚSTICO, ESPESSURA 2,0 CM, PREPARO MECÂNICO DA ARGAMASSA. AF_09/2020	PISO - PISOS	m²	1,0000000	30,11	30,11		
Composição Auxiliar	87298	SINAPI	ARGAMASSA TRAÇO 1:3 (EM VOLUME DE CIMENTO E AREIA MÉDIA ÚMIDA) PARA CONTRAPISO, PREPARO MECÂNICO COM BETONEIRA 400 L. AF_08/2019	SEDI - SERVIÇOS DIVERSOS	m³	0,0310000	605,71	18,77		
Composição Auxiliar	88309	SINAPI	PEDREIRO COM ENCARGOS COMPLEMENTARES	SEDI - SERVIÇOS DIVERSOS	H	0,2980000	22,04	6,56		
Composição Auxiliar	88316	SINAPI	SERVENTE COM ENCARGOS COMPLEMENTARES	SEDI - SERVIÇOS DIVERSOS	H	0,1490000	17,36	2,58		
Insumo	00003671	SINAPI	JUNTA PLASTICA DE DILATAÇÃO PARA PISOS, COR CINZA, 17 X 3 MM (ALTURA X ESPESSURA)	Material	M	1,6700000	1,32	2,20		
					MO sem LS =>	4,28	LS =>	4,96	MO com LS =>	9,24
					Valor do BDI =>	7,03			Valor com BDI =>	37,14
						Quant. =>	45,0000000	Preço Total =>	1.671,30	

3.6.4	Código	Banco	Descrição	Tipo	Und	Quant.	Valor Unit	Total		
Composição	74245/001	SINAPI	PINTURA ACRILICA EM PISO CIMENTADO DUAS DEMAOS	PINT - PINTURAS	m²	1,0000000	15,19	15,19		
Composição Auxiliar	88310	SINAPI	PINTOR COM ENCARGOS COMPLEMENTARES	SEDI - SERVIÇOS DIVERSOS	H	0,3500000	23,10	8,08		
Composição Auxiliar	88316	SINAPI	SERVENTE COM ENCARGOS COMPLEMENTARES	SEDI - SERVIÇOS DIVERSOS	H	0,2500000	17,36	4,34		
Insumo	00007348	SINAPI	TINTA ACRILICA PREMIUM PARA PISO	Material	L	0,1700000	16,30	2,77		
					MO sem LS =>	4,38	LS =>	5,08	MO com LS =>	9,46
					Valor do BDI =>	3,55			Valor com BDI =>	18,74
						Quant. =>	45,0000000	Preço Total =>	843,30	

3.7	SINALIZAÇÃO VIÁRIA								1.091,18
3.7.1	Código	Banco	Descrição	Tipo	Und	Quant.	Valor Unit	Total	
Composição	103694	SINAPI	FORNECIMENTO E INSTALAÇÃO DE SUPORTE DE MADEIRA PARA PLACAS DE SINALIZAÇÃO, EM SOLO, COM H= DE 2,5 M E SEÇÃO DE 7,5 X 7,5 CM. AF_03/2022	PAVI - PAVIMENTAÇÃO	UN	1,0000000	111,28	111,28	
Composição Auxiliar	102486	SINAPI	CONCRETO FCK = 15MPA, TRAÇO 1:3,4:3,4 (EM MASSA SECA DE CIMENTO/ AREIA MÉDIA/ SEIXO ROLADO) - PREPARO MANUAL. AF_05/2021	FUES - FUNDAÇÕES E ESTRUTURAS	m³	0,0224000	584,35	13,08	
Composição Auxiliar	102197	SINAPI	PINTURA FUNDO NIVELADOR ALQUÍDICO BRANCO EM MADEIRA. AF_01/2021	PINT - PINTURAS	m²	0,9900000	20,82	20,61	
Composição Auxiliar	102218	SINAPI	PINTURA TINTA DE ACABAMENTO (PIGMENTADA) ESMALTE SINTÉTICO FOSCO EM MADEIRA. 2 DEMÃOS. AF_01/2021	PINT - PINTURAS	m²	0,9900000	12,54	12,41	
Composição Auxiliar	88262	SINAPI	CARPINTEIRO DE FORMAS COM ENCARGOS COMPLEMENTARES	SEDI - SERVIÇOS DIVERSOS	H	0,2138000	21,79	4,65	

SECRETARIA DE PLANEJAMENTO
DEPARTAMENTO DE ENGENHARIA

Composição Auxiliar	88316	SINAPI	SERVENTE COM ENCARGOS COMPLEMENTARES	SEDI - SERVIÇOS DIVERSOS	H	0,6413000	17,36	11,13	
Insumo	00004491	SINAPI	PONTALETE *7,5 X 7,5* CM EM PINUS, MISTA OU EQUIVALENTE DA REGIAO - BRUTA	Material	M	3,6300000	13,61	49,40	
				MO sem LS =>	11,83	LS =>	13,71	MO com LS =>	25,54
				Valor do BDI =>	26,01			Valor com BDI =>	137,29
						Quant. =>	3,0000000	Preço Total =>	411,87

3.7.2	Código	Banco	Descrição	Tipo	Und	Quant.	Valor Unit	Total	
Composição	5213464	SICRO3	Placa de advertência em aço, lado de 0,60 m - película retrorrefletiva tipo I + SI - fornecimento e implantação		un	1,0000000	197,92	197,92	
A	Código	Banco	Equipamentos	Quantidade	Utilização		Custo Operacional		Custo Horário
					Operativa	Improdutiv	Operativa	Improdutiva	
Insumo	E9687	SICRO3	Caminhão carroceria com capacidade de 5 t - 115 kW	1,0000000	0,30	0,70	149,8482	50,8867	80,5752

Custo Horário de Equipamentos => 80,5752

B	Código	Banco	Mão de Obra	Quantidade	Salário Hora			Custo Horário
Insumo	P9830	SICRO3	Montador	1,0000000			26,0489	26,0489
Insumo	P9824	SICRO3	Servente	2,0000000			18,1554	36,3108

Custo Horário da Mão de Obra => 62,3597

Adc.M.O. - Ferramentas (0,0%) => 0,0000

Custo Horário de Execução => 142,9349

Fator de Influencia da Chuva - FIC => 0,0000

Custo do FIC => 0,0000

Produção de Equipe => 3,0000

Custo Unitário de Execução => 47,6450

D	Banco	Código	Atividades Auxiliares	Quantidade	Unidade	Preço Unitário	Custo Horário
Atividade Auxiliar	SICRO3	5213414	Placa em aço nº 16 galvanizado com película retrorrefletiva tipo I + SI - confecção	0,3600000	m²	417,4400	150,2784

Custo Total das Atividades => 150,2784

MO sem LS => 15,32 LS => 17,74 MO com LS => 33,06

Valor do BDI => 46,27 Valor com BDI => 244,19

Quant. => 2,0000000 Preço Total => 488,38

SECRETARIA DE PLANEJAMENTO
DEPARTAMENTO DE ENGENHARIA

3.7.3	Código	Banco	Descrição	Tipo	Und	Quant.	Valor Unit	Total		
Composição	73916/002	SINAPI	PLACA ESMALTADA PARA IDENTIFICAÇÃO NR DE RUA, DIMENSÕES 45X25CM	SEDI - SERVIÇOS DIVERSOS	UN	1,0000000	154,75	154,75		
Composição Auxiliar	88316	SINAPI	SERVENTE COM ENCARGOS COMPLEMENTARES	SEDI - SERVIÇOS DIVERSOS	H	0,4000000	17,36	6,94		
Insumo	00011950	SINAPI	BUCHA DE NYLON SEM ABA S6, COM PARAFUSO DE 4,20 X 40 MM EM ACO ZINCADO COM ROSCA SOBERBA, CABECA CHATA E FENDA PHILLIPS	Material	UN	4,0000000	0,24	0,96		
Insumo	00013521	SINAPI	PLACA DE ACO ESMALTADA PARA IDENTIFICACAO DE RUA, *45 CM X 20* CM	Material	UN	1,0000000	146,85	146,85		
					MO sem LS =>	2,44	LS =>	2,82	MO com LS =>	5,26
					Valor do BDI =>	36,18			Valor com BDI =>	190,93
						Quant. =>	1,0000000	Preço Total =>	190,93	

4			RUA JOSÉ NODÉCIO DA SILVA - TRECHO 02					111.973,54		
4.1			SERVIÇOS PRELIMINARES					62,04		
4.1.1	Código	Banco	Descrição	Tipo	Und	Quant.	Valor Unit	Total		
Composição	99064	SINAPI	LOCAÇÃO DE PAVIMENTAÇÃO. AF_10/2018	SERT - SERVIÇOS TÉCNICOS	M	1,0000000	0,54	0,54		
Composição Auxiliar	99058	SINAPI	LOCAÇÃO DE PONTO PARA REFERÊNCIA TOPOGRÁFICA. AF_10/2018	SERT - SERVIÇOS TÉCNICOS	UN	0,0500000	10,92	0,54		
					MO sem LS =>	0,21	LS =>	0,25	MO com LS =>	0,46
					Valor do BDI =>	0,12			Valor com BDI =>	0,66
						Quant. =>	94,0000000	Preço Total =>	62,04	

4.2			MOVIMENTAÇÃO DE TERRA					1.750,99
4.2.1	Código	Banco	Descrição	Tipo	Und	Quant.	Valor Unit	Total
Composição	100576	SINAPI	REGULARIZAÇÃO E COMPACTAÇÃO DE SUBLEITO DE SOLO PREDOMINANTEMENTE ARGILOSO. AF_11/2019	PAVI - PAVIMENTAÇÃO	m²	1,0000000	2,24	2,24
Composição Auxiliar	5901	SINAPI	CAMINHÃO PIPA 10.000 L TRUCADO, PESO BRUTO TOTAL 23.000 KG, CARGA ÚTIL MÁXIMA 15.935 KG, DISTÂNCIA ENTRE EIXOS 4,8 M, POTÊNCIA 230 CV, INCLUSIVE TANQUE DE AÇO PARA TRANSPORTE DE ÁGUA - CHP DIURNO. AF_06/2014	CHOR - CUSTOS HORÁRIOS DE MÁQUINAS E EQUIPAMENTOS	CHP	0,0010000	324,57	0,32
Composição Auxiliar	5932	SINAPI	MOTONIVELADORA POTÊNCIA BÁSICA LÍQUIDA (PRIMEIRA MARCHA) 125 HP, PESO BRUTO 13032 KG, LARGURA DA LÂMINA DE 3,7 M - CHP DIURNO. AF_06/2014	CHOR - CUSTOS HORÁRIOS DE MÁQUINAS E EQUIPAMENTOS	CHP	0,0001000	245,77	0,02
Composição Auxiliar	73436	SINAPI	ROLO COMPACTADOR VIBRATÓRIO PÉ DE CARNEIRO PARA SOLOS, POTÊNCIA 80 HP, PESO OPERACIONAL SEM/COM LASTRO 7,4 / 8,8 T, LARGURA DE TRABALHO 1,68 M - CHP DIURNO. AF_02/2016	CHOR - CUSTOS HORÁRIOS DE MÁQUINAS E EQUIPAMENTOS	CHP	0,0020000	215,17	0,43

SECRETARIA DE PLANEJAMENTO
DEPARTAMENTO DE ENGENHARIA

Composição Auxiliar	93244	SINAPI	ROLO COMPACTADOR VIBRATÓRIO PÉ DE CARNEIRO PARA SOLOS, POTÊNCIA 80 HP, PESO OPERACIONAL SEM/COM LASTRO 7,4 / 8,8 T, LARGURA DE TRABALHO 1,68 M - CHI DIURNO. AF_02/2016	CHOR - CUSTOS HORÁRIOS DE MÁQUINAS E EQUIPAMENTOS	CHI	0,0060000	60,49	0,36		
Composição Auxiliar	5903	SINAPI	CAMINHÃO PIPA 10.000 L TRUCADO, PESO BRUTO TOTAL 23.000 KG, CARGA ÚTIL MÁXIMA 15.935 KG, DISTÂNCIA ENTRE EIXOS 4,8 M, POTÊNCIA 230 CV, INCLUSIVE TANQUE DE AÇO PARA TRANSPORTE DE ÁGUA - CHI DIURNO. AF_06/2014	CHOR - CUSTOS HORÁRIOS DE MÁQUINAS E EQUIPAMENTOS	CHI	0,0070000	53,13	0,37		
Composição Auxiliar	5934	SINAPI	MOTONIVELADORA POTÊNCIA BÁSICA LÍQUIDA (PRIMEIRA MARCHA) 125 HP, PESO BRUTO 13032 KG, LARGURA DA LÂMINA DE 3,7 M - CHI DIURNO. AF_06/2014	CHOR - CUSTOS HORÁRIOS DE MÁQUINAS E EQUIPAMENTOS	CHI	0,0080000	77,33	0,61		
Composição Auxiliar	88316	SINAPI	SERVENTE COM ENCARGOS COMPLEMENTARES	SEDI - SERVIÇOS DIVERSOS	H	0,0080000	17,36	0,13		
				MO sem LS =>		0,29	LS =>	0,33	MO com LS =>	0,62
				Valor do BDI =>		0,52			Valor com BDI =>	2,76
						Quant. =>	634,4200000	Preço Total =>	1.750,99	

4.3									10.747,96	
DRENAGEM										
4.3.1	Código	Banco	Descrição	Tipo	Und	Quant.	Valor Unit	Total		
Composição	94273	SINAPI	ASSENTAMENTO DE GUIA (MEIO-FIO) EM TRECHO RETO, CONFECCIONADA EM CONCRETO PRÉ-FABRICADO, DIMENSÕES 100X15X13X30 CM (COMPRIMENTO X BASE INFERIOR X BASE SUPERIOR X ALTURA), PARA VIAS URBANAS (USO VIÁRIO). AF_06/2016	DROP - DRENAGEM/OBRAS DE CONTENÇÃO / POÇOS DE VISITA E CAIXAS	M	1,0000000	46,34	46,34		
Composição Auxiliar	88629	SINAPI	ARGAMASSA TRAÇO 1:3 (EM VOLUME DE CIMENTO E AREIA MÉDIA ÚMIDA). PREPARO MANUAL. AF_08/2019	SEDI - SERVIÇOS DIVERSOS	m³	0,0020000	590,05	1,18		
Composição Auxiliar	88309	SINAPI	PEDREIRO COM ENCARGOS COMPLEMENTARES	SEDI - SERVIÇOS DIVERSOS	H	0,3940000	22,04	8,68		
Composição Auxiliar	88316	SINAPI	SERVENTE COM ENCARGOS COMPLEMENTARES	SEDI - SERVIÇOS DIVERSOS	H	0,3940000	17,36	6,83		
Insumo	00000370	SINAPI	AREIA MEDIA - POSTO JAZIDA/FORNECEDOR (RETIRADO NA JAZIDA, SEM TRANSPORTE)	Material	m³	0,0070000	110,00	0,77		
Insumo	00004059	SINAPI	MEIO-FIO OU GUIA DE CONCRETO, PRE-MOLDADO, COMP 1 M, *30 X 12/15* CM (H X L1/L2)	Material	M	1,0050000	28,74	28,88		
				MO sem LS =>		5,74	LS =>	6,64	MO com LS =>	12,38
				Valor do BDI =>		10,83			Valor com BDI =>	57,17
						Quant. =>	188,0000000	Preço Total =>	10.747,96	

4.4									60.771,09
PAVIMENTAÇÃO									
4.4.1	Código	Banco	Descrição	Tipo	Und	Quant.	Valor Unit	Total	

SECRETARIA DE PLANEJAMENTO
DEPARTAMENTO DE ENGENHARIA

Composição	101169	SINAPI	EXECUÇÃO DE PAVIMENTO EM PARALELEPÍEDOS, REJUNTAMENTO COM ARGAMASSA TRAÇO 1:3 (CIMENTO E AREIA). AF_05/2020	PAVI - PAVIMENTAÇÃO	m²	1,0000000	77,64	77,64		
Composição Auxiliar	5684	SINAPI	ROLO COMPACTADOR VIBRATÓRIO DE UM CILINDRO AÇO LISO, POTÊNCIA 80 HP, PESO OPERACIONAL MÁXIMO 8,1 T, IMPACTO DINÂMICO 16,15 / 9,5 T, LARGURA DE TRABALHO 1,68 M - CHP DIURNO. AF_06/2014	CHOR - CUSTOS HORÁRIOS DE MÁQUINAS E EQUIPAMENTOS	CHP	0,0031000	166,88	0,51		
Composição Auxiliar	5685	SINAPI	ROLO COMPACTADOR VIBRATÓRIO DE UM CILINDRO AÇO LISO, POTÊNCIA 80 HP, PESO OPERACIONAL MÁXIMO 8,1 T, IMPACTO DINÂMICO 16,15 / 9,5 T, LARGURA DE TRABALHO 1,68 M - CHI DIURNO. AF_06/2014	CHOR - CUSTOS HORÁRIOS DE MÁQUINAS E EQUIPAMENTOS	CHI	0,1309000	59,05	7,72		
Composição Auxiliar	88628	SINAPI	ARGAMASSA TRAÇO 1:3 (EM VOLUME DE CIMENTO E AREIA MÉDIA ÚMIDA), PREPARO MECÂNICO COM BETONEIRA 400 L. AF_08/2019	SEDI - SERVIÇOS DIVERSOS	m³	0,0204000	504,99	10,30		
Composição Auxiliar	88260	SINAPI	CALCETEIRO COM ENCARGOS COMPLEMENTARES	SEDI - SERVIÇOS DIVERSOS	H	0,4021000	21,91	8,81		
Composição Auxiliar	88316	SINAPI	SERVENTE COM ENCARGOS COMPLEMENTARES	SEDI - SERVIÇOS DIVERSOS	H	0,4021000	17,36	6,98		
Insumo	00000367	SINAPI	AREIA GROSSA - POSTO JAZIDA/FORNECEDOR (RETIRADO NA JAZIDA, SEM TRANSPORTE)	Material	m³	0,1140000	111,43	12,70		
Insumo	00004385	SINAPI	PARALELEPIPEDO GRANITICO OU BASALTICO, PARA PAVIMENTACAO, SEM FRETE (VARIACAO REGIONAL DE PECAS POR M2)	Material	MIL	0,0330000	928,07	30,62		
					MO sem LS =>	7,40	LS =>	8,57	MO com LS =>	15,97
					Valor do BDI =>	18,15			Valor com BDI =>	95,79
					Quant. =>	634,4200000	Preço Total =>	60.771,09		

4.5 PASSEIO PARA PEDESTRES								36.066,63		
4.5.1	Código	Banco	Descrição	Tipo	Und	Quant.	Valor Unit	Total		
Composição	93358	SINAPI	ESCAVAÇÃO MANUAL DE VALA COM PROFUNDIDADE MENOR OU IGUAL A 1,30 M. AF_02/2021	MOVT - MOVIMENTO DE TERRA	m³	1,0000000	68,67	68,67		
Composição Auxiliar	88316	SINAPI	SERVENTE COM ENCARGOS COMPLEMENTARES	SEDI - SERVIÇOS DIVERSOS	H	3,9560000	17,36	68,67		
					MO sem LS =>	24,12	LS =>	27,94	MO com LS =>	52,06
					Valor do BDI =>	16,05			Valor com BDI =>	84,72
					Quant. =>	6,1900000	Preço Total =>	524,41		

4.5.2	Código	Banco	Descrição	Tipo	Und	Quant.	Valor Unit	Total
Composição	93382	SINAPI	REATERRO MANUAL DE VALAS COM COMPACTAÇÃO MECANIZADA. AF_04/2016	MOVT - MOVIMENTO DE TERRA	m³	1,0000000	26,84	26,84
Composição Auxiliar	91533	SINAPI	COMPACTADOR DE SOLOS DE PERCUSSÃO (SOQUETE) COM MOTOR A GASOLINA 4 TEMPOS, POTÊNCIA 4 CV - CHP DIURNO. AF_08/2015	CHOR - CUSTOS HORÁRIOS DE MÁQUINAS E EQUIPAMENTOS	CHP	0,2740000	28,46	7,79

SECRETARIA DE PLANEJAMENTO
DEPARTAMENTO DE ENGENHARIA

Composição Auxiliar	91534	SINAPI	COMPACTADOR DE SOLOS DE PERCUSSÃO (SOQUETE) COM MOTOR A GASOLINA 4 TEMPOS, POTÊNCIA 4 CV - CHI DIURNO. AF_08/2015	CHOR - CUSTOS HORÁRIOS DE MÁQUINAS E EQUIPAMENTOS	CHI	0,2540000	21,80	5,53	
Composição Auxiliar	95606	SINAPI	UMIDIFICAÇÃO DE MATERIAL PARA VALAS COM CAMINHÃO PIPA 10000L. AF_11/2016	MOVT - MOVIMENTO DE TERRA	m³	1,0000000	2,24	2,24	
Composição Auxiliar	88316	SINAPI	SERVENTE COM ENCARGOS COMPLEMENTARES	SEDI - SERVIÇOS DIVERSOS	H	0,6500000	17,36	11,28	
				MO sem LS =>	8,40	LS =>	9,72	MO com LS =>	18,12
				Valor do BDI =>	6,27			Valor com BDI =>	33,11
						Quant. =>	0,5600000	Preço Total =>	18,54

4.5.3	Código	Banco	Descrição	Tipo	Und	Quant.	Valor Unit	Total	
Composição	94342	SINAPI	ATERRO MANUAL DE VALAS COM AREIA PARA ATERRO E COMPACTAÇÃO MECANIZADA. AF_05/2016	MOVT - MOVIMENTO DE TERRA	m³	1,0000000	95,60	95,60	
Composição Auxiliar	5901	SINAPI	CAMINHÃO PIPA 10.000 L TRUCADO, PESO BRUTO TOTAL 23.000 KG, CARGA ÚTIL MÁXIMA 15.935 KG, DISTÂNCIA ENTRE EIXOS 4,8 M, POTÊNCIA 230 CV, INCLUSIVE TANQUE DE AÇO PARA TRANSPORTE DE ÁGUA - CHP DIURNO. AF_06/2014	CHOR - CUSTOS HORÁRIOS DE MÁQUINAS E EQUIPAMENTOS	CHP	0,0060000	324,57	1,94	
Composição Auxiliar	91533	SINAPI	COMPACTADOR DE SOLOS DE PERCUSSÃO (SOQUETE) COM MOTOR A GASOLINA 4 TEMPOS, POTÊNCIA 4 CV - CHP DIURNO. AF_08/2015	CHOR - CUSTOS HORÁRIOS DE MÁQUINAS E EQUIPAMENTOS	CHP	0,2740000	28,46	7,79	
Composição Auxiliar	91534	SINAPI	COMPACTADOR DE SOLOS DE PERCUSSÃO (SOQUETE) COM MOTOR A GASOLINA 4 TEMPOS, POTÊNCIA 4 CV - CHI DIURNO. AF_08/2015	CHOR - CUSTOS HORÁRIOS DE MÁQUINAS E EQUIPAMENTOS	CHI	0,2540000	21,80	5,53	
Composição Auxiliar	5903	SINAPI	CAMINHÃO PIPA 10.000 L TRUCADO, PESO BRUTO TOTAL 23.000 KG, CARGA ÚTIL MÁXIMA 15.935 KG, DISTÂNCIA ENTRE EIXOS 4,8 M, POTÊNCIA 230 CV, INCLUSIVE TANQUE DE AÇO PARA TRANSPORTE DE ÁGUA - CHI DIURNO. AF_06/2014	CHOR - CUSTOS HORÁRIOS DE MÁQUINAS E EQUIPAMENTOS	CHI	0,0030000	53,13	0,15	
Composição Auxiliar	88316	SINAPI	SERVENTE COM ENCARGOS COMPLEMENTARES	SEDI - SERVIÇOS DIVERSOS	H	0,6590000	17,36	11,44	
Insumo	00000368	SINAPI	AREIA PARA ATERRO - POSTO JAZIDA/FORNECEDOR (RETIRADO NA JAZIDA. SEM TRANSPORTE)	Material	m³	1,2500000	55,00	68,75	
				MO sem LS =>	8,40	LS =>	9,73	MO com LS =>	18,13
				Valor do BDI =>	22,35			Valor com BDI =>	117,95
						Quant. =>	50,2800000	Preço Total =>	5.930,52

4.5.4	Código	Banco	Descrição	Tipo	Und	Quant.	Valor Unit	Total
Composição	103334	SINAPI	ALVENARIA DE VEDAÇÃO DE BLOCOS CERÂMICOS FURADOS NA HORIZONTAL DE 14X9X19 CM (ESPESSURA 14 CM, BLOCO DEITADO) E ARGAMASSA DE ASSENTAMENTO COM PREPARO EM BETONEIRA. AF_12/2021	PARE - PAREDES/PAINEIS	m²	1,0000000	117,68	117,68

SECRETARIA DE PLANEJAMENTO
DEPARTAMENTO DE ENGENHARIA

Composição Auxiliar	87292	SINAPI	ARGAMASSA TRAÇO 1:2:8 (EM VOLUME DE CIMENTO, CAL E AREIA MÉDIA ÚMIDA) PARA EMBOÇO/MASSA ÚNICA/ASSENTAMENTO DE ALVENARIA DE VEDAÇÃO, PREPARO MECÂNICO COM BETONEIRA 400 L. AF_08/2019	SEDI - SERVIÇOS DIVERSOS	m³	0,0183000	481,27	8,80	
Composição Auxiliar	88309	SINAPI	PEDREIRO COM ENCARGOS COMPLEMENTARES	SEDI - SERVIÇOS DIVERSOS	H	2,3200000	22,04	51,13	
Composição Auxiliar	88316	SINAPI	SERVENTE COM ENCARGOS COMPLEMENTARES	SEDI - SERVIÇOS DIVERSOS	H	1,1600000	17,36	20,13	
Insumo	00007267	SINAPI	BLOCO CERAMICO / TIJOLO VAZADO PARA ALVENARIA DE VEDACAO, 6 FUROS NA HORIZONTAL, 9 X 14 X 19 CM (L X A X C)	Material	UN	56,6200000	0,60	33,97	
Insumo	00037395	SINAPI	PINO DE ACO COM FURO, HASTE = 27 MM (ACAO DIRETA)	Material	CENTO	0,0193000	40,33	0,77	
Insumo	00034547	SINAPI	TELA DE ACO SOLDADA GALVANIZADA/ZINCADA PARA ALVENARIA, FIO D = *1,20 A 1,70* MM, MALHA 15 X 15 MM, (C X L) *50 X 12* CM	Material	M	0,8050000	3,58	2,88	
				MO sem LS =>	26,68	LS =>	30,89	MO com LS =>	57,57
				Valor do BDI =>	27,51			Valor com BDI =>	145,19
						Quant. =>	70,4200000	Preço Total =>	10.224,27

4.5.5	Código	Banco	Descrição	Tipo	Und	Quant.	Valor Unit	Total	
Composição	94992	SINAPI	EXECUÇÃO DE PASSEIO (CALÇADA) OU PISO DE CONCRETO COM CONCRETO MOLDADO IN LOCO, FEITO EM OBRA, ACABAMENTO CONVENCIONAL, ESPESSURA 6 CM, ARMADO. AF_08/2022	PISO - PISOS	m²	1,0000000	72,01	72,01	
Composição Auxiliar	94964	SINAPI	CONCRETO FCK = 20MPA, TRAÇO 1:2,7:3 (EM MASSA SECA DE CIMENTO/ AREIA MÉDIA/ BRITA 1) - PREPARO MECÂNICO COM BETONEIRA 400 L. AF_05/2021	FUES - FUNDAÇÕES E ESTRUTURAS	m³	0,0739000	432,10	31,93	
Composição Auxiliar	88262	SINAPI	CARPINTEIRO DE FORMAS COM ENCARGOS COMPLEMENTARES	SEDI - SERVIÇOS DIVERSOS	H	0,0976000	21,79	2,12	
Composição Auxiliar	88309	SINAPI	PEDREIRO COM ENCARGOS COMPLEMENTARES	SEDI - SERVIÇOS DIVERSOS	H	0,1483000	22,04	3,26	
Composição Auxiliar	88316	SINAPI	SERVENTE COM ENCARGOS COMPLEMENTARES	SEDI - SERVIÇOS DIVERSOS	H	0,2459000	17,36	4,26	
Insumo	00005068	SINAPI	PREGO DE ACO POLIDO COM CABECA 17 X 21 (2 X 11)	Material	KG	0,0240000	24,41	0,58	
Insumo	00004517	SINAPI	SARRAFO *2,5 X 7,5* CM EM PINUS, MISTA OU EQUIVALENTE DA REGIAO - BRUTA	Material	M	0,4500000	4,76	2,14	
Insumo	00007156	SINAPI	TELA DE ACO SOLDADA NERVURADA, CA-60, Q-196, (3,11 KG/M2), DIAMETRO DO FIO = 5,0 MM, LARGURA = 2,45 M, ESPACAMENTO DA MALHA = 10 X 10 CM	Material	m²	1,0816000	25,63	27,72	
				MO sem LS =>	5,44	LS =>	6,31	MO com LS =>	11,75
				Valor do BDI =>	16,83			Valor com BDI =>	88,84
						Quant. =>	218,0200000	Preço Total =>	19.368,89

SECRETARIA DE PLANEJAMENTO
DEPARTAMENTO DE ENGENHARIA

4.6		RAMPA DE ACESSIBILIDADE							1.865,13	
4.6.1	Código	Banco	Descrição	Tipo	Und	Quant.	Valor Unit	Total		
Composição	94970	SINAPI	CONCRETO FCK = 20MPA, TRAÇO 1:2,7:3 (EM MASSA SECA DE CIMENTO/ AREIA MÉDIA/ BRITA 1) - PREPARO MECÂNICO COM BETONEIRA 600 L. AF_05/2021	FUES - FUNDAÇÕES E ESTRUTURAS	m³	1,0000000	422,04	422,04		
Composição Auxiliar	89225	SINAPI	BETONEIRA CAPACIDADE NOMINAL DE 600 L, CAPACIDADE DE MISTURA 360 L, MOTOR ELÉTRICO TRIFÁSICO POTÊNCIA DE 4 CV, SEM CARREGADOR - CHP DIURNO. AF_11/2014	CHOR - CUSTOS HORÁRIOS DE MÁQUINAS E EQUIPAMENTOS	CHP	0,6572000	4,41	2,89		
Composição Auxiliar	89226	SINAPI	BETONEIRA CAPACIDADE NOMINAL DE 600 L, CAPACIDADE DE MISTURA 360 L, MOTOR ELÉTRICO TRIFÁSICO POTÊNCIA DE 4 CV, SEM CARREGADOR - CHI DIURNO. AF_11/2014	CHOR - CUSTOS HORÁRIOS DE MÁQUINAS E EQUIPAMENTOS	CHI	0,6197000	1,29	0,79		
Composição Auxiliar	88316	SINAPI	SERVENTE COM ENCARGOS COMPLEMENTARES	SEDI - SERVIÇOS DIVERSOS	H	2,0267000	17,36	35,18		
Composição Auxiliar	88377	SINAPI	OPERADOR DE BETONEIRA ESTACIONÁRIA/MISTURADOR COM ENCARGOS COMPLEMENTARES	SEDI - SERVIÇOS DIVERSOS	H	1,2768000	17,89	22,84		
Insumo	00000370	SINAPI	AREIA MEDIA - POSTO JAZIDA/FORNECEDOR (RETIRADO NA JAZIDA, SEM TRANSPORTE)	Material	m³	0,7609000	110,00	83,69		
Insumo	00001379	SINAPI	CIMENTO PORTLAND COMPOSTO CP II-32	Material	KG	325,1589000	0,67	217,85		
Insumo	00004721	SINAPI	PEDRA BRITADA N. 1 (9,5 a 19 MM) POSTO PEDREIRA/FORNECEDOR, SEM FRETE	Material	m³	0,5912000	99,47	58,80		
					MO sem LS =>	21,01	LS =>	24,33	MO com LS =>	45,34
					Valor do BDI =>	98,67			Valor com BDI =>	520,71
							Quant. =>	0,6400000	Preço Total =>	333,25

4.6.2	Código	Banco	Descrição	Tipo	Und	Quant.	Valor Unit	Total		
Composição	101094	SINAPI	PISO PODOTÁTIL, DIRECIONAL OU ALERTA, ASSENTADO SOBRE ARGAMASSA. AF_05/2020	PISO - PISOS	M	1,0000000	162,69	162,69		
Composição Auxiliar	88309	SINAPI	PEDREIRO COM ENCARGOS COMPLEMENTARES	SEDI - SERVIÇOS DIVERSOS	H	0,4370000	22,04	9,63		
Composição Auxiliar	88316	SINAPI	SERVENTE COM ENCARGOS COMPLEMENTARES	SEDI - SERVIÇOS DIVERSOS	H	0,2180000	17,36	3,78		
Insumo	00037595	SINAPI	ARGAMASSA COLANTE TIPO AC III	Material	KG	1,2150000	2,30	2,79		
Insumo	00001379	SINAPI	CIMENTO PORTLAND COMPOSTO CP II-32	Material	KG	0,2400000	0,67	0,16		
Insumo	00038186	SINAPI	PISO TATIL DE ALERTA OU DIRECIONAL, DE BORRACHA, COLORIDO, 25 X 25 CM, E = 12 MM, PARA ARGAMASSA	Material	m²	0,2500000	585,35	146,33		
					MO sem LS =>	4,91	LS =>	5,69	MO com LS =>	10,60
					Valor do BDI =>	38,03			Valor com BDI =>	200,72
							Quant. =>	4,5000000	Preço Total =>	903,24

SECRETARIA DE PLANEJAMENTO
DEPARTAMENTO DE ENGENHARIA

4.6.3	Código	Banco	Descrição	Tipo	Und	Quant.	Valor Unit	Total		
Composição	98681	SINAPI	PISO CIMENTADO, TRAÇO 1:3 (CIMENTO E AREIA), ACABAMENTO RÚSTICO, ESPESSURA 2,0 CM, PREPARO MECÂNICO DA ARGAMASSA. AF_09/2020	PISO - PISOS	m²	1,0000000	30,11	30,11		
Composição Auxiliar	87298	SINAPI	ARGAMASSA TRAÇO 1:3 (EM VOLUME DE CIMENTO E AREIA MÉDIA ÚMIDA) PARA CONTRAPISO, PREPARO MECÂNICO COM BETONEIRA 400 L. AF_08/2019	SEDI - SERVIÇOS DIVERSOS	m³	0,0310000	605,71	18,77		
Composição Auxiliar	88309	SINAPI	PEDREIRO COM ENCARGOS COMPLEMENTARES	SEDI - SERVIÇOS DIVERSOS	H	0,2980000	22,04	6,56		
Composição Auxiliar	88316	SINAPI	SERVENTE COM ENCARGOS COMPLEMENTARES	SEDI - SERVIÇOS DIVERSOS	H	0,1490000	17,36	2,58		
Insumo	00003671	SINAPI	JUNTA PLASTICA DE DILATAÇÃO PARA PISOS, COR CINZA, 17 X 3 MM (ALTURA X ESPESSURA)	Material	M	1,6700000	1,32	2,20		
					MO sem LS =>	4,28	LS =>	4,96	MO com LS =>	9,24
					Valor do BDI =>	7,03			Valor com BDI =>	37,14
					Quant. =>	11,2500000	Preço Total =>	417,82		

4.6.4	Código	Banco	Descrição	Tipo	Und	Quant.	Valor Unit	Total		
Composição	74245/001	SINAPI	PINTURA ACRILICA EM PISO CIMENTADO DUAS DEMAS	PINT - PINTURAS	m²	1,0000000	15,19	15,19		
Composição Auxiliar	88310	SINAPI	PINTOR COM ENCARGOS COMPLEMENTARES	SEDI - SERVIÇOS DIVERSOS	H	0,3500000	23,10	8,08		
Composição Auxiliar	88316	SINAPI	SERVENTE COM ENCARGOS COMPLEMENTARES	SEDI - SERVIÇOS DIVERSOS	H	0,2500000	17,36	4,34		
Insumo	00007348	SINAPI	TINTA ACRILICA PREMIUM PARA PISO	Material	L	0,1700000	16,30	2,77		
					MO sem LS =>	4,38	LS =>	5,08	MO com LS =>	9,46
					Valor do BDI =>	3,55			Valor com BDI =>	18,74
					Quant. =>	11,2500000	Preço Total =>	210,82		

4.7	SINALIZAÇÃO VIÁRIA							709,70
4.7.1	Código	Banco	Descrição	Tipo	Und	Quant.	Valor Unit	Total
Composição	103694	SINAPI	FORNECIMENTO E INSTALAÇÃO DE SUPORTE DE MADEIRA PARA PLACAS DE SINALIZAÇÃO, EM SOLO, COM H= DE 2,5 M E SEÇÃO DE 7,5 X 7,5 CM. AF_03/2022	PAVI - PAVIMENTAÇÃO	UN	1,0000000	111,28	111,28
Composição Auxiliar	102486	SINAPI	CONCRETO FCK = 15MPA, TRAÇO 1:3,4:3,4 (EM MASSA SECA DE CIMENTO/ AREIA MÉDIA/ SEIXO ROLADO) - PREPARO MANUAL. AF_05/2021	FUES - FUNDAÇÕES E ESTRUTURAS	m³	0,0224000	584,35	13,08
Composição Auxiliar	102197	SINAPI	PINTURA FUNDO NIVELADOR ALQUÍDICO BRANCO EM MADEIRA. AF_01/2021	PINT - PINTURAS	m²	0,9900000	20,82	20,61
Composição Auxiliar	102218	SINAPI	PINTURA TINTA DE ACABAMENTO (PIGMENTADA) ESMALTE SINTÉTICO FOSCO EM MADEIRA. 2 DEMÃOS. AF_01/2021	PINT - PINTURAS	m²	0,9900000	12,54	12,41
Composição Auxiliar	88262	SINAPI	CARPINTEIRO DE FORMAS COM ENCARGOS COMPLEMENTARES	SEDI - SERVIÇOS DIVERSOS	H	0,2138000	21,79	4,65

SECRETARIA DE PLANEJAMENTO
DEPARTAMENTO DE ENGENHARIA

Composição Auxiliar	88316	SINAPI	SERVENTE COM ENCARGOS COMPLEMENTARES	SEDI - SERVIÇOS DIVERSOS	H	0,6413000	17,36	11,13	
Insumo	00004491	SINAPI	PONTALETE *7,5 X 7,5* CM EM PINUS, MISTA OU EQUIVALENTE DA REGIAO - BRUTA	Material	M	3,6300000	13,61	49,40	
				MO sem LS =>	11,83	LS =>	13,71	MO com LS =>	25,54
				Valor do BDI =>	26,01			Valor com BDI =>	137,29
						Quant. =>	2,0000000	Preço Total =>	274,58

4.7.2	Código	Banco	Descrição	Tipo	Und	Quant.	Valor Unit	Total	
Composição	5213464	SICRO3	Placa de advertência em aço, lado de 0,60 m - película retrorrefletiva tipo I + SI - fornecimento e implantação		un	1,0000000	197,92	197,92	
A	Código	Banco	Equipamentos	Quantidade	Utilização		Custo Operacional		Custo Horário
					Operativa	Improdutiv	Operativa	Improdutiva	
Insumo	E9687	SICRO3	Caminhão carroceria com capacidade de 5 t - 115 kW	1,0000000	0,30	0,70	149,8482	50,8867	80,5752

Custo Horário de Equipamentos => 80,5752

B	Código	Banco	Mão de Obra	Quantidade	Salário Hora			Custo Horário
Insumo	P9830	SICRO3	Montador	1,0000000			26,0489	26,0489
Insumo	P9824	SICRO3	Servente	2,0000000			18,1554	36,3108

Custo Horário da Mão de Obra => 62,3597

Adc.M.O. - Ferramentas (0,0%) => 0,0000

Custo Horário de Execução => 142,9349

Fator de Influencia da Chuva - FIC => 0,0000

Custo do FIC => 0,0000

Produção de Equipe => 3,0000

Custo Unitário de Execução => 47,6450

D	Banco	Código	Atividades Auxiliares	Quantidade	Unidade	Preço Unitário	Custo Horário
Atividade Auxiliar	SICRO3	5213414	Placa em aço nº 16 galvanizado com película retrorrefletiva tipo I + SI - confecção	0,3600000	m²	417,4400	150,2784

Custo Total das Atividades => 150,2784

MO sem LS => 15,32 LS => 17,74 MO com LS => 33,06

Valor do BDI => 46,27 Valor com BDI => 244,19

Quant. => 1,0000000 Preço Total => 244,19

SECRETARIA DE PLANEJAMENTO
DEPARTAMENTO DE ENGENHARIA

4.7.3	Código	Banco	Descrição	Tipo	Und	Quant.	Valor Unit	Total		
Composição	73916/002	SINAPI	PLACA ESMALTADA PARA IDENTIFICAÇÃO NR DE RUA, DIMENSÕES 45X25CM	SEDI - SERVIÇOS DIVERSOS	UN	1,0000000	154,75	154,75		
Composição Auxiliar	88316	SINAPI	SERVENTE COM ENCARGOS COMPLEMENTARES	SEDI - SERVIÇOS DIVERSOS	H	0,4000000	17,36	6,94		
Insumo	00011950	SINAPI	BUCHA DE NYLON SEM ABA S6, COM PARAFUSO DE 4,20 X 40 MM EM ACO ZINCADO COM ROSCA SOBERBA, CABECA CHATA E FENDA PHILLIPS	Material	UN	4,0000000	0,24	0,96		
Insumo	00013521	SINAPI	PLACA DE ACO ESMALTADA PARA IDENTIFICACAO DE RUA, *45 CM X 20* CM	Material	UN	1,0000000	146,85	146,85		
					MO sem LS =>	2,44	LS =>	2,82	MO com LS =>	5,26
					Valor do BDI =>	36,18			Valor com BDI =>	190,93
					Quant. =>	1,0000000	Preço Total =>			190,93

Tipo de Licitação PREGÃO
Abertura da Licitação
Número do Processo Licitatório

Total sem BDI 386.415,05
Total do BDI 90.313,69
Total Geral 476.728,74

LAYS RAIANNE AZEVEDO DA COSTA:09765678495
Assinado de forma digital por
LAYS RAIANNE AZEVEDO DA
COSTA:09765678495
Dados: 2022.12.15 17:08:40 -03'00'

LAYS RAIANNE AZEVEDO DA COSTA
ENGENHEIRA CIVIL

SECRETARIA DE PLANEJAMENTO
DEPARTAMENTO DE ENGENHARIA



Obra
PAVIMENTAÇÃO DE DIVERSAS RUAS - CV:924854/2021

Bancos
SINAPI - 08/2022 -
Paraíba
SICRO3 - 04/2022 -
Paraíba

B.D.I.
23,38%

Encargos Sociais
Não Desonerado:
Horista: 115,81%
Mensalista: 72,23%

Cronograma Físico e Financeiro

Item	Descrição	Total Por Etapa	30 DIAS	60 DIAS	90 DIAS
1	SERVIÇOS PRELIMINARES	100,00% 4.204.26	100,00% 4.204.26		
2	RUA PROJETADA 01 - FREI DAMIÃO	100,00% 188.783.05	100,00% 188.783.05		
3	RUA JOSÉ NODÉCIO DA SILVA - TRECHO 01	100,00% 171.767.89			100,00% 171.767.89
4	RUA JOSÉ NODÉCIO DA SILVA - TRECHO 02	100,00% 111.973.54		100,00% 111.973.54	
Porcentagem			40,48%	23,49%	36,03%
Custo			192.987,31	111.973,54	171.767,89
Porcentagem Acumulado			40,48%	63,97%	100,0%
Custo Acumulado			192.987,31	304.960,85	476.728,74

LAYS RAIANNE AZEVEDO
DA COSTA:09765678495

Assinado de forma digital por LAYS
RAIANNE AZEVEDO DA
COSTA:09765678495
Dados: 2022.12.15 17:07:48 -03'00'

LAYS RAIANNE AZEVEDO DA COSTA
Engenheira Civil

PREFEITURA MUNICIPAL DE UIRAÚNA
SERVIÇO: PAVIMENTAÇÃO DE DIVERSAS RUAS - CV: 924854/2021
END.: ZONA URBANA - UIRAÚNA - PB
DATA: DEZEMBRO/2022
REFERENCIA: SINAP/PB – 08/2022 - SICRO3 - 04/2022
MODALIDADE: PREGÃO
B.D.I. SUGERIDA: 23,38%

MEMÓRIA DE CÁLCULO

LEGENDA: C = COMPRIMENTO; L = LARGURA; H = ALTURA; N = Nº DE REPETIÇÕES;

ITEM	CÓDIGO	FONTE	DISCRIMINAÇÃO	UNID	A	C	L	H	N	QUANT.
1	SERVIÇOS PRELIMINARES									
1.1	74209/001	SINAPI	PLACA DE OBRA EM CHAPA DE ACO GALVANIZADO	M2	-	3,00	-	2,00	1,00	6,00
2	RUA PROJETADA 01 - FREI DAMIÃO									
2.1	SERVIÇOS PRELIMINARES									
2.1.1	99064	SINAPI	LOCAÇÃO DE PAVIMENTAÇÃO. AF_10/2018	M						173,00
2.1.1.1			COMPRIMENTO LINEAR DA RUA		-	173,00	-	-	1,00	173,00
2.2	MOVIMENTAÇÃO DE TERRA									
2.2.1	100576	SINAPI	REGULARIZAÇÃO E COMPACTAÇÃO DE SUBLEITO DE SOLO PREDOMINANTEMENTE ARGILOSO. AF_11/2019	M2						997,23
2.2.1.1			COMPRIMENTO LINEAR DA RUA PELA LARGURA MAIS ACESSOS CONFORME PROJETO		997,23	-	-	-	1,00	997,23
2.3	DRENAGEM									
2.3.1	94273	SINAPI	ASSENTAMENTO DE GUIA (MEIO-FIO) EM TRECHO RETO, CONFECCIONADA EM CONCRETO PRÉ-FABRICADO, DIMENSÕES 100X15X13X30 CM (COMPRIMENTO X BASE INFERIOR X BASE SUPERIOR X ALTURA), PARA VIAS URBANAS (USO VIÁRIO). AF_06/2016	M						353,96
2.3.1.1			PERIMETRO LINEAR DA RUA INCLUSIVE TRAVAMENTOS		-	353,96	-	-	1,00	353,96
2.4	PAVIMENTAÇÃO									
2.4.1	101169	SINAPI	EXECUÇÃO DE PAVIMENTO EM PARALELEPÍPEDOS, REJUNTAMENTO COM ARGAMASSA TRAÇO 1:3 (CIMENTO E AREIA). AF_05/2020	M2						997,23
2.4.1.1			COMPRIMENTO LINEAR DA RUA PELA LARGURA MAIS ACESSOS CONFORME PROJETO		997,23	-	-	-	1,00	997,23
2.5	PASSEIO PARA PEDESTRES									
2.5.1	93358	SINAPI	ESCAVAÇÃO MANUAL DE VALA COM PROFUNDIDADE MENOR OU IGUAL A 1,30 M. AF_02/2021	M3						10,11
2.5.1.1			TRAVAMENTO DAS CALÇADAS		-	229,83	0,20	0,20	1,00	9,19
2.5.1.2			ACRESCIMO DA MARGEM DE SEGURANÇA		0,92	-	-	-	1,00	0,92



2.5.2	93382	SINAI	REATERRO MANUAL DE VALAS COM COMPACTAÇÃO MECANIZADA. AF_04/2016	M3						0,92	
2.5.2.1			REATERRO DA MARGEM DE SEGURANÇA			0,92	-	-	-	1,00	0,92
2.5.3	94342	SINAPI	ATERRO MANUAL DE VALAS COM AREIA PARA ATERRO E COMPACTAÇÃO MECANIZADA. AF_05/2016	M3							87,24
2.5.3.1			ATERRO DAS CALÇADAS CONFORME PROJETO			394,90	-	-	0,25	1,00	98,73
2.5.3.2			DESCONTO DA ALVENARIA DE EMBASAMENTO			-	229,83	0,20	0,25	1,00	-11,49
2.5.4	103334	SINAPI	ALVENARIA DE VEDAÇÃO DE BLOCOS CERÂMICOS FURADOS NA HORIZONTAL DE 14X9X19 CM (ESPESSURA 14 CM, BLOCO DEITADO) E ARGAMASSA DE ASSENTAMENTO COM PREPARO EM BETONEIRA. AF_12/2021	M2							114,92
2.5.4.1			TRAVAMENTO DAS CALÇADAS CONFORME PROJETO			-	229,83	-	0,50	1,00	114,92
2.5.5	94992	SINAPI	EXECUÇÃO DE PASSEIO (CALÇADA) OU PISO DE CONCRETO COM CONCRETO MOLDADO IN LOCO, FEITO EM OBRA, ACABAMENTO CONVENCIONAL, ESPESSURA 6 CM, ARMADO. AF_08/2022	M2							327,40
2.5.5.1			CALÇADAS A EXECUTAR CONFORME PROJETO			394,90	-	-	-	1,00	394,90
2.5.5.2			DESCONTO DAS RAMPAS DE ACESSIBILIDADE			-	7,50	1,50	-	6,00	-67,50
2.6			RAMPA DE ACESSIBILIDADE								
2.6.1	94970	SINAPI	CONCRETO FCK = 20MPA, TRAÇO 1:2,7:3 (EM MASSA SECA DE CIMENTO/ AREIA MÉDIA/ BRITA 1) - PREPARO MECÂNICO COM BETONEIRA 600 L. AF_05/2021	M3							4,05
2.6.1.1			CONFORME PLANTA ISOMPÉTRICA DA RAMPA DE ACESSIBILIDADE			-	7,50	1,50	0,06	6,00	4,05
2.6.2	101094	SINAPI	PISO PODOTÁTIL, DIRECIONAL OU ALERTA, ASSENTADO SOBRE ARGAMASSA. AF_05/2020	M							27,00
2.6.2.1			CONFORME PLANTA ISOMPÉTRICA DA RAMPA DE ACESSIBILIDADE			-	4,50	-	-	6,00	27,00
2.6.3	98681	SINAPI	PISO CIMENTADO, TRAÇO 1:3 (CIMENTO E AREIA), ACABAMENTO RÚSTICO, ESPESSURA 2,0 CM, PREPARO MECÂNICO DA ARGAMASSA. AF_09/2020	M2							67,50
2.6.3.1			CONFORME PLANTA ISOMPÉTRICA DA RAMPA DE ACESSIBILIDADE			-	7,50	1,50	-	6,00	67,50
2.6.4	74245/001	SINAPI	PINTURA ACRILICA EM PISO CIMENTADO DUAS DEMAS	M2							67,50
2.6.4.1			CONFORME PLANTA ISOMPÉTRICA DA RAMPA DE ACESSIBILIDADE			-	7,50	1,50	-	6,00	67,50
2.7			SINALIZAÇÃO VIÁRIA								
2.7.1	103694	SINAPI	FORNECIMENTO E INSTALAÇÃO DE SUPORTE DE MADEIRA PARA PLACAS DE SINALIZAÇÃO, EM SOLO, COM H= DE 2,5 M E SEÇÃO DE 7,5 X 7,5 CM. AF_03/2022	UND							5,00
2.7.1.1			CONFORME PROJETO			-	-	-	-	5,00	5,00
2.7.2	5213464	SICRO	Placa de advertência em aço, lado de 0,60 m - película retrorrefletiva tipo I + SI - fornecimento e implantação	UND							5,00
2.7.2.1			CONFORME PROJETO			-	-	-	-	5,00	5,00
3			RUA JOSÉ NODÉCIO DA SILVA - TRECHO 01								



3.1 SERVIÇOS PRELIMINARES											
3.1.1	99064	SINAPI	LOCAÇÃO DE PAVIMENTAÇÃO. AF_10/2018		M					158,00	
3.1.1.1			COMPRIMENTO LINEAR DA RUA			-	158,00	-	-	1,00	158,00
3.2 MOVIMENTAÇÃO DE TERRA											
3.2.1	100576	SINAPI	REGULARIZAÇÃO E COMPACTAÇÃO DE SUBLEITO DE SOLO PREDOMINANTEMENTE ARGILOSO. AF_11/2019		M2					1054,28	
3.2.1.1			COMPRIMENTO LINEAR DA RUA PELA LARGURA MAIS ACESSOS CONFORME PROJETO			1054,28	-	-	-	1,00	1054,28
3.3 DRENAGEM											
3.3.1	94273	SINAPI	ASSENTAMENTO DE GUIA (MEIO-FIO) EM TRECHO RETO, CONFECCIONADA EM CONCRETO PRÉ-FABRICADO, DIMENSÕES 100X15X13X30 CM (COMPRIMENTO X BASE INFERIOR X BASE SUPERIOR X ALTURA), PARA VIAS URBANAS (USO VIÁRIO). AF_06/2016		M					303,00	
3.3.1.1			PERIMETRO LINEAR DA RUA INCLUSIVE TRAVAMENTOS			-	303,00	-	-	1,00	303,00
3.4 PAVIMENTAÇÃO											
3.4.1	101169	SINAPI	EXECUÇÃO DE PAVIMENTO EM PARALELEPÍPEDOS, REJUNTAMENTO COM ARGAMASSA TRAÇO 1:3 (CIMENTO E AREIA). AF_05/2020		M2					1054,28	
3.4.1.1			COMPRIMENTO LINEAR DA RUA PELA LARGURA MAIS ACESSOS CONFORME PROJETO			1054,28	-	-	-	1,00	1054,28
3.5 PASSEIO PARA PEDESTRES											
3.5.1	93358	SINAPI	ESCAVAÇÃO MANUAL DE VALA COM PROFUNDIDADE MENOR OU IGUAL A 1,30 M. AF_02/2021		M3					5,97	
3.5.1.1			TRAVAMENTO DAS CALÇADAS			-	135,68	0,20	0,20	1,00	5,43
3.5.1.2			ACRESCIMO DA MARGEM DE SEGURANÇA			0,54	-	-	-	1,00	0,54
3.5.2	93382	SINAI	REATERRO MANUAL DE VALAS COM COMPACTAÇÃO MECANIZADA. AF_04/2016		M3					0,54	
3.5.2.1			REATERRO DA MARGEM DE SEGURANÇA			0,54	-	-	-	1,00	0,54
3.5.3	94342	SINAPI	ATERRO MANUAL DE VALAS COM AREIA PARA ATERRO E COMPACTAÇÃO MECANIZADA. AF_05/2016		M3					69,79	
3.5.3.1			ATERRO DAS CALÇADAS CONFORME PROJETO			306,28	-	-	0,25	1,00	76,57
3.5.3.2			DESCONTO DA ALVENARIA DE EMBASAMENTO			-	135,68	0,20	0,25	1,00	-6,78
3.5.4	103334	SINAPI	ALVENARIA DE VEDAÇÃO DE BLOCOS CERÂMICOS FURADOS NA HORIZONTAL DE 14X9X19 CM (ESPESSURA 14 CM, BLOCO DEITADO) E ARGAMASSA DE ASSENTAMENTO COM PREPARO EM BETONEIRA. AF_12/2021		M2					67,84	
3.5.4.1			TRAVAMENTO DAS CALÇADAS CONFORME PROJETO			-	135,68	-	0,50	1,00	67,84
3.5.5	94992	SINAPI	EXECUÇÃO DE PASSEIO (CALÇADA) OU PISO DE CONCRETO COM CONCRETO MOLDADO IN LOCO, FEITO EM OBRA, ACABAMENTO CONVENCIONAL, ESPESSURA 6 CM, ARMADO. AF_08/2022		M2					261,28	
3.5.5.1			CALÇADAS A EXECUTAR CONFORME PROJETO			306,28	-	-	-	1,00	306,28
3.5.5.2			DESCONTO DAS RAMPAS DE ACESSIBILIDADE			-	7,50	1,50	-	4,00	-45,00



3.6		RAMPA DE ACESSIBILIDADE								
3.6.1	94970	SINAPI	CONCRETO FCK = 20MPA, TRAÇO 1:2,7:3 (EM MASSA SECA DE CIMENTO/ AREIA MÉDIA/ BRITA 1) - PREPARO MECÂNICO COM BETONEIRA 600 L. AF_05/2021	M3					2,70	
3.5.1.1			CONFORME PLANTA ISOMPÉTRICA DA RAMPA DE ACESSIBILIDADE		-	7,50	1,50	0,06	4,00	2,70
3.6.2	101094	SINAPI	PISO PODOTÁTIL, DIRECIONAL OU ALERTA, ASSENTADO SOBRE ARGAMASSA. AF_05/2020	M					18,00	
3.6.2.1			CONFORME PLANTA ISOMPÉTRICA DA RAMPA DE ACESSIBILIDADE		-	4,50	-	-	4,00	18,00
3.6.3	98681	SINAPI	PISO CIMENTADO, TRAÇO 1:3 (CIMENTO E AREIA), ACABAMENTO RÚSTICO, ESPESSURA 2,0 CM, PREPARO MECÂNICO DA ARGAMASSA. AF_09/2020	M2					45,00	
3.6.3.1			CONFORME PLANTA ISOMPÉTRICA DA RAMPA DE ACESSIBILIDADE		-	7,50	1,50	-	4,00	45,00
3.6.4	74245/001	SINAPI	PINTURA ACRILICA EM PISO CIMENTADO DUAS DEMAOS	M2					45,00	
3.6.4.1			CONFORME PLANTA ISOMPÉTRICA DA RAMPA DE ACESSIBILIDADE		-	7,50	1,50	-	4,00	45,00
3.7		SINALIZAÇÃO VIÁRIA								
3.7.1	103694	SINAPI	FORNECIMENTO E INSTALAÇÃO DE SUPORTE DE MADEIRA PARA PLACAS DE SINALIZAÇÃO, EM SOLO, COM H= DE 2,5 M E SEÇÃO DE 7,5 X 7,5 CM. AF_03/2022	UND					3,00	
3.7.1.1			CONFORME PROJETO		-	-	-	-	3,00	3,00
3.7.2	5213464	SICRO	Placa de advertência em aço, lado de 0,60 m - película retrorrefletiva tipo I + SI - fornecimento e implantação	UND					2,00	
3.7.2.1			CONFORME PROJETO		-	-	-	-	2,00	2,00
3.7.3	73916	SINAPI	Placa 20x35 em chapa esmaltada para identificação de logradouros	UND					1,00	
3.7.3.1			CONFORME PROJETO		-	-	-	-	1,00	1,00
4		RUA JOSÉ NODÉCIO DA SILVA - TRECHO 02								
4.1		SERVICOS PRELIMINARES								
4.1.1	99064	SINAPI	LOCAÇÃO DE PAVIMENTAÇÃO. AF_10/2018	M					94,00	
4.1.1.1			COMPRIMENTO LINEAR DA RUA		-	94,00	-	-	1,00	94,00
4.2		MOVIMENTAÇÃO DE TERRA								
4.2.1	100576	SINAPI	REGULARIZAÇÃO E COMPACTAÇÃO DE SUBLEITO DE SOLO PREDOMINANTEMENTE ARGILOSO. AF_11/2019	M2					634,42	
4.2.1.1			COMPRIMENTO LINEAR DA RUA PELA LARGURA MAIS ACESSOS CONFORME PROJETO		634,42	-	-	-	1,00	634,42
4.3		DRENAGEM								
4.3.1	94273	SINAPI	ASSENTAMENTO DE GUIA (MEIO-FIO) EM TRECHO RETO, CONFECCIONADA EM CONCRETO PRÉ-FABRICADO, DIMENSÕES 100X15X13X30 CM (COMPRIMENTO X BASE INFERIOR X BASE SUPERIOR X ALTURA), PARA VIAS URBANAS (USO VIÁRIO). AF_06/2016	M					188,00	
4.3.1.1			PERIMETRO LINEAR DA RUA INCLUSIVE TRAVAMENTOS		-	188,00	-	-	1,00	188,00



4.4		PAVIMENTAÇÃO									
4.4.1	101169	SINAPI	EXECUÇÃO DE PAVIMENTO EM PARALELEPÍPEDOS, REJUNTAMENTO COM ARGAMASSA TRAÇO 1:3 (CIMENTO E AREIA). AF_05/2020	M2							634,42
4.4.1.1			COMPRIMENTO LINEAR DA RUA PELA LARGURA MAIS ACESSOS CONFORME PROJETO		634,42	-	-	-	1,00		634,42
4.5		PASSEIO PARA PEDESTRES									
4.5.1	93358	SINAPI	ESCAVAÇÃO MANUAL DE VALA COM PROFUNDIDADE MENOR OU IGUAL A 1,30 M. AF_02/2021	M3							6,19
4.5.1.1			TRAVAMENTO DAS CALÇADAS		-	140,83	0,20	0,20	1,00		5,63
4.5.1.2			ACRESCIMO DA MARGEM DE SEGURANÇA		0,56	-	-	-	1,00		0,56
4.5.2	93382	SINAI	REATERRO MANUAL DE VALAS COM COMPACTAÇÃO MECANIZADA. AF_04/2016	M3							0,56
4.5.2.1			REATERRO DA MARGEM DE SEGURANÇA		0,56	-	-	-	1,00		0,56
4.5.3	94342	SINAPI	ATERRO MANUAL DE VALAS COM AREIA PARA ATERRO E COMPACTAÇÃO MECANIZADA. AF_05/2016	M3							50,28
4.5.3.1			ATERRO DAS CALÇADAS CONFORME PROJETO		229,27	-	-	0,25	1,00		57,32
4.5.3.2			DESCONTO DA ALVENARIA DE EMBASAMENTO		-	140,83	0,20	0,25	1,00		-7,04
4.5.4	103334	SINAPI	ALVENARIA DE VEDAÇÃO DE BLOCOS CERÂMICOS FURADOS NA HORIZONTAL DE 14X9X19 CM (ESPESSURA 14 CM, BLOCO DEITADO) E ARGAMASSA DE ASSENTAMENTO COM PREPARO EM BETONEIRA. AF_12/2021	M2							70,42
4.5.4.1			TRAVAMENTO DAS CALÇADAS CONFORME PROJETO		-	140,83	-	0,50	1,00		70,42
4.5.5	94992	SINAPI	EXECUÇÃO DE PASSEIO (CALÇADA) OU PISO DE CONCRETO COM CONCRETO MOLDADO IN LOCO, FEITO EM OBRA, ACABAMENTO CONVENCIONAL, ESPESSURA 6 CM, ARMADO. AF_08/2022	M2							218,02
4.5.5.1			CALÇADAS A EXECUTAR CONFORME PROJETO		229,27	-	-	-	1,00		229,27
4.5.5.2			DESCONTO DAS RAMPAS DE ACESSIBILIDADE		-	7,50	1,50	-	1,00		-11,25
4.6		RAMPA DE ACESSIBILIDADE									
4.6.1	94970	SINAPI	CONCRETO FCK = 20MPA, TRAÇO 1:2,7:3 (EM MASSA SECA DE CIMENTO/ AREIA MÉDIA/ BRITA 1) - PREPARO MECÂNICO COM BETONEIRA 600 L. AF_05/2021	M3							0,68
4.6.1.1			CONFORME PLANTA ISOMPÉTRICA DA RAMPA DE ACESSIBILIDADE		-	7,50	1,50	0,06	1,00		0,68
4.6.2	101094	SINAPI	PISO PODOTÁTIL, DIRECIONAL OU ALERTA, ASSENTADO SOBRE ARGAMASSA. AF_05/2020	M							4,50
4.6.2.1			CONFORME PLANTA ISOMPÉTRICA DA RAMPA DE ACESSIBILIDADE		-	4,50	-	-	1,00		4,50
4.6.3	98681	SINAPI	PISO CIMENTADO, TRAÇO 1:3 (CIMENTO E AREIA), ACABAMENTO RÚSTICO, ESPESSURA 2,0 CM, PREPARO MECÂNICO DA ARGAMASSA. AF_09/2020	M2							11,25
4.6.3.1			CONFORME PLANTA ISOMPÉTRICA DA RAMPA DE ACESSIBILIDADE		-	7,50	1,50	-	1,00		11,25
4.6.4	74245/001	SINAPI	PINTURA ACRILICA EM PISO CIMENTADO DUAS DEMAOS	M2							11,25
4.6.4.1			CONFORME PLANTA ISOMPÉTRICA DA RAMPA DE ACESSIBILIDADE		-	7,50	1,50	-	1,00		11,25



4.7		SINALIZAÇÃO VIÁRIA							
4.7.1	103694	SINAPI	FORNECIMENTO E INSTALAÇÃO DE SUPORTE DE MADEIRA PARA PLACAS DE SINALIZAÇÃO, EM SOLO, COM H= DE 2,5 M E SEÇÃO DE 7,5 X 7,5 CM. AF_03/2022	UND					2,00
4.7.1.1			CONFORME PROJETO		-	-	-	-	2,00
4.7.2	5213464	SICRO	Placa de advertência em aço, lado de 0,60 m - película retrorrefletiva tipo I + SI - fornecimento e implantação	UND					1,00
4.7.2.1			CONFORME PROJETO		-	-	-	-	1,00
4.7.3	73916	SINAPI	Placa 20x35 em chapa esmaltada para identificação de logradouros	UND					1,00
4.7.3.1			CONFORME PROJETO		-	-	-	-	1,00

LAYS RAIANNE
AZEVEDO DA
COSTA:09765678495

Assinado de forma digital por
LAYS RAIANNE AZEVEDO DA
COSTA:09765678495
Dados: 2022.12.14 19:18:19 -03'00'

LAYS RAIANNE AZEVEDO DA COSTA
Engenheira Civil

OBRA
 PAVIMENTAÇÃO E DRENAGEM SUPERFICIAL DE DIVERSAS
 RUAS DO MUNICÍPIO DE UIRAÚNA - PB CV:924854/2021

QUADRO DE COMPOSIÇÃO DA TAXA DE BDI EDIFICAÇÕES

1. COMPOSIÇÃO DO CUSTO INDIRETO (CI) QUE INCIDE SOBRE OS CUSTOS DIRETOS(CD)	
DISCRIMINAÇÃO DOS CUSTOS INDIRETOS (CI)	PORCENTAGEM(%) ADOTADA
Custo de Administração Central - AC	3,80%
Custo de Seguros e Garantias - SG	0,32%
Custo de Riscos - R	0,50%
Custo Financeiro - CF	1,02%
2. COMPOSIÇÃO DO CUSTO INDIRETO(CI) QUE INCIDE SOBRE O PREÇO TOTAL DA OBRA(PT)	
DISCRIMINAÇÃO DOS CUSTOS INDIRETOS(CI)	PORCENTAGEM(%) ADOTADA
Custos Tributários - total - T	6,65%
Tributários Federais	3,65%
Tributários Estaduais	0,00%
Tributários Municipais	3,00%
Margem de Contribuição Bruta (Benefício ou Lucro) - MC	6,64%
Arrecadações - FE	2,00%
Formula do BDI	Onde:
	BDI: Taxa de BDI
	AC: Taxa de administração central
	MI = Taxa Margem de incerteza (risco) do empreendimento
	CF = Taxa referente aos custos financeiros
	T = Taxa referente aos tributos municipais, estaduais e federais
	MC = Taxa referente a margem de contribuição (lucro ou benefício)
	FE = Fundo Municipal de Apoio ao Empreendedorismo
$BDI = \{[(1+AC+MI) \times (1+CF) \times (1+MC)] \div [1-(T+FE)] - 1\} \times 100$	
3. TAXA DE BDI(BDI):	
	23,38%
4. PREÇO TOTAL DA OBRA COM BDI(PT = CDx(1+BDI/100))	
	R\$ 476.728,74

CUSTOS TRIBUTÁRIOS (COM MATERIAL)	
TIPO DE IMPOSTO	SIMPLES NACIONAL (%)
PIS - Programa de Integração Social	0,65%
COFINS - Financiamento da Seguridade Social	3,00%
INSS - Previdência Social (Conforme lei 12.844/2013 - desoneração)	0,00%
SUB-TOTAL	3,65%
ISS - Imposto Sobre Serviço ^(*)	3,00%
TOTAL	6,65%
ARRECADAÇÕES	
Fundo EMPREENDER (Fundo de Apoio ao Empreendedorismo)	2,00%
TOTAL GERAL	8,65%
^(*) A taxa de incidência do ISS pode ser de 2% a 5%. Foi considerada a taxa cobrada pela Prefeitura Municipal de Uiraúna, ou seja, 5% sobre a mão-de-obra e considerada essa ultima 60% do custo total da obra, logo, 5%x60% = 3%.	

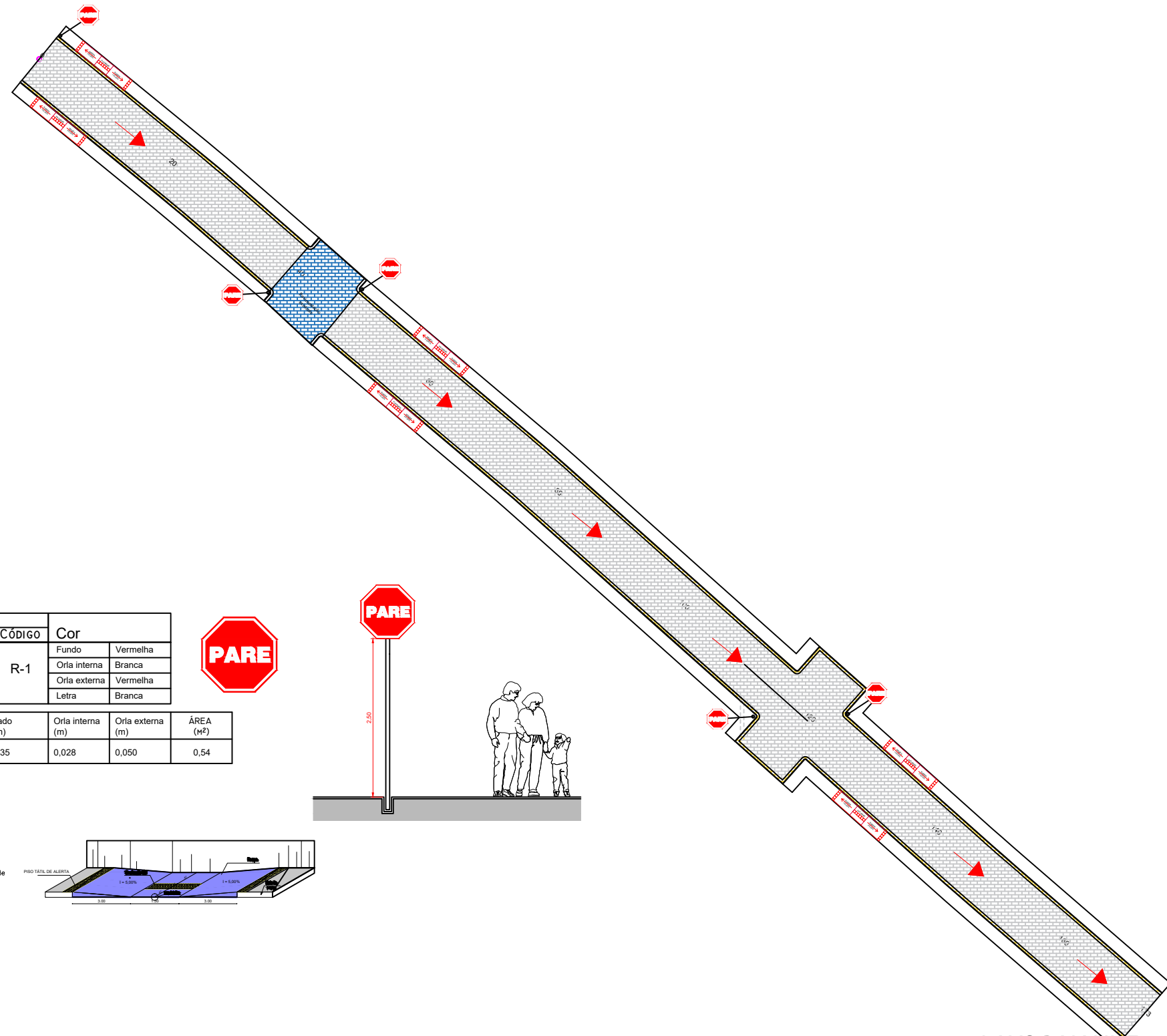

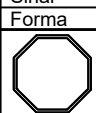
Sinal	CÓDIGO	Cor
	R-1	Fundo Vermelha
		Orla interna Branca
		Orla externa Vermelha
		Letra Branca

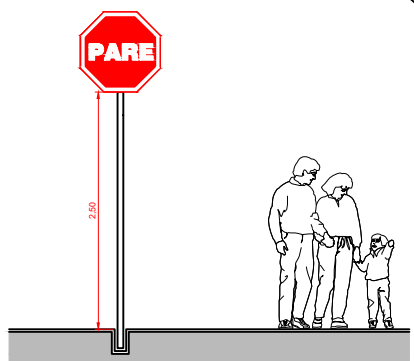

Via	Lado (m)	Orla interna (m)	Orla externa (m)	ÁREA (M²)
Urbana	0,35	0,028	0,050	0,54

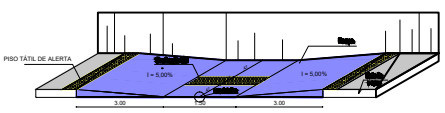
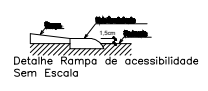

LAYS RAIANNE AZEVEDO DA COSTA:09765678495

Assinado de forma digital por LAYS RAIANNE AZEVEDO DA COSTA:09765678495
 Dados: 2022.12.14 18:41:21 -03'00'



PROJETO:		PROJETO ACESSIBILIDADE E SINALIZAÇÃO VERTICAL	
DESENHO:		PLANTA BAIXA - ACESSIBILIDADE, PERFIL ISOMÉTRICO - RAMPA ACESSÍVEL, SINALIZAÇÃO VERTICAL	
END.:		RUA PROJETADA - FREI DAMIÃO	
RESPONSÁVEL TÉCNICO:	LAYS RAIANNE AZEVEDO DA COSTA	CREA- PB nº 161.728.250-2	ÁREA PAVIMENTADA:
PROPRIETÁRIO:	PREFEITURA MUNICIPAL DE UIRAÚNA		ÁREA DRENADA:
DATA:	11 de outubro de 2022		FOLHA: 02/02

PERFIL DO TERRENO

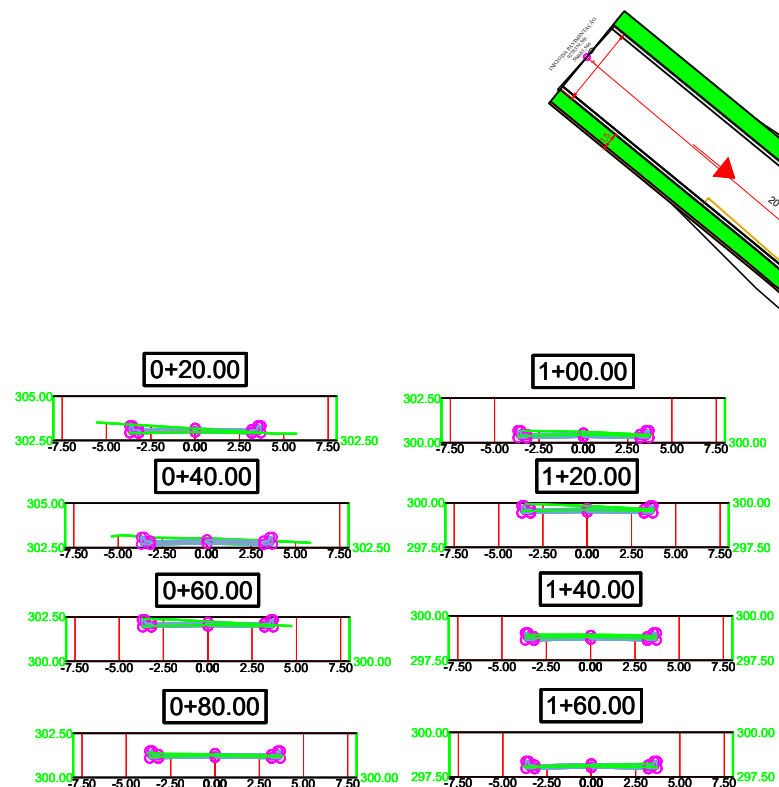
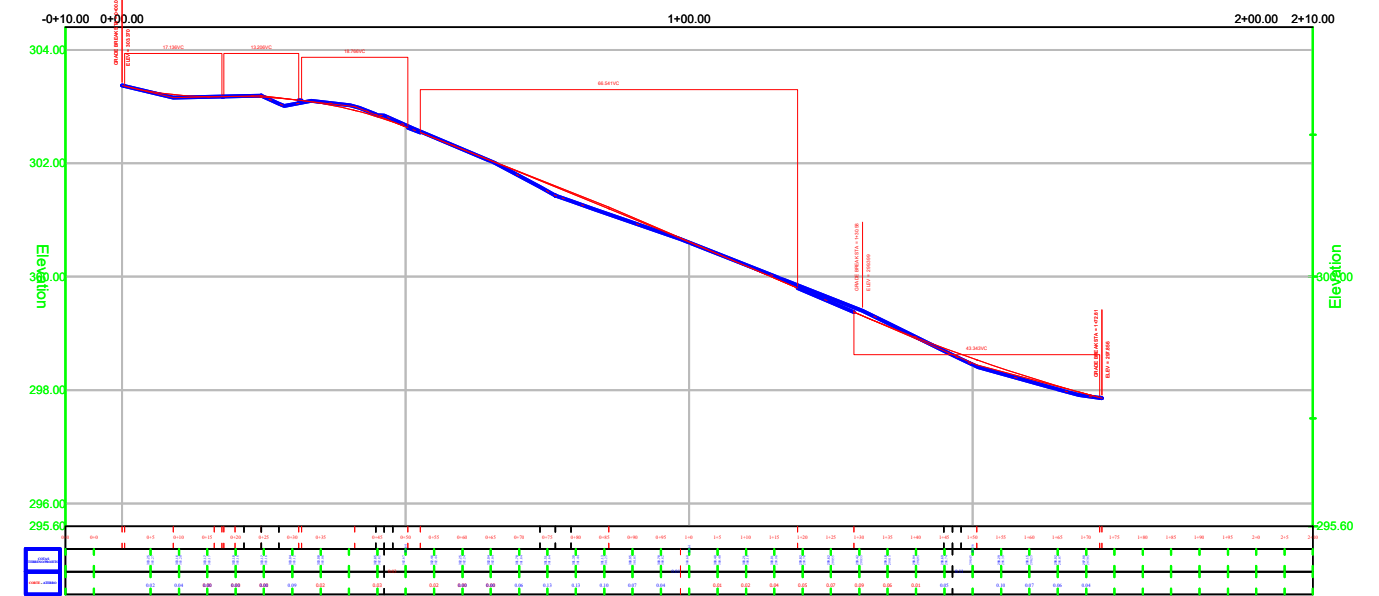

VOLUME TOTAL DE MATERIAIS							
Estaca	Área de Corte	Área de Aterro	Vol. de Corte	Vol. de Aterro	Vol. Acum. de Corte	Vol. Acum. de Aterro	Vol. Líquido
0+20.00	1.75	0.00	0.00	0.00	0.00	0.00	0.00
0+40.00	2.26	0.00	40.10	0.00	40.10	0.00	40.10
0+60.00	1.74	0.00	39.94	0.00	80.04	0.00	80.04
0+80.00	0.69	0.00	24.24	0.00	104.28	0.00	104.28
1+00.00	1.24	0.00	19.27	0.00	123.55	0.00	123.55
1+20.00	1.62	0.00	28.58	0.00	152.13	0.00	152.13
1+40.00	1.12	0.00	27.37	0.00	179.50	0.00	179.50
1+60.00	0.68	0.00	17.99	0.00	197.49	0.00	197.49

LEGENDA

- Calçada Existente
- Calçada a Executar
- Pavimentação Existente
- Alvenaria de vez
- Poste
- Arvore
- Caixa de Esgoto

Seção Tipo



LAYS RAIANNE AZEVEDO DA COSTA:097656784
 Assinado de forma digital por LAYS RAIANNE AZEVEDO DA COSTA:09765678495
 Dados: 2022.12.14 18:28:12 -03'00'



PROJETO:	PROJETO GEOMÉTRICO E DRENAGEM		
DESENHO:	PLANTA BAIXA - CURVAS DE NÍVEIS, ESTAQUEAMENTO, PERFIL LONGITUDINAL - SEÇÃO TIPO		
END.:	RUA PROJETADA - FREI DAMIÃO		
RESPONSÁVEL TÉCNICO:	LAYS RAIANNE AZEVEDO DA COSTA	CREA- PB nº 161.728.250-2	ÁREA PAVIMENTADA:
PROPRIETÁRIO:	PREFEITURA MUNICIPAL DE UIRAÚNA		ÁREA DRENADA:
DATA:	11 de outubro de 2022		FOLHA: 01/02

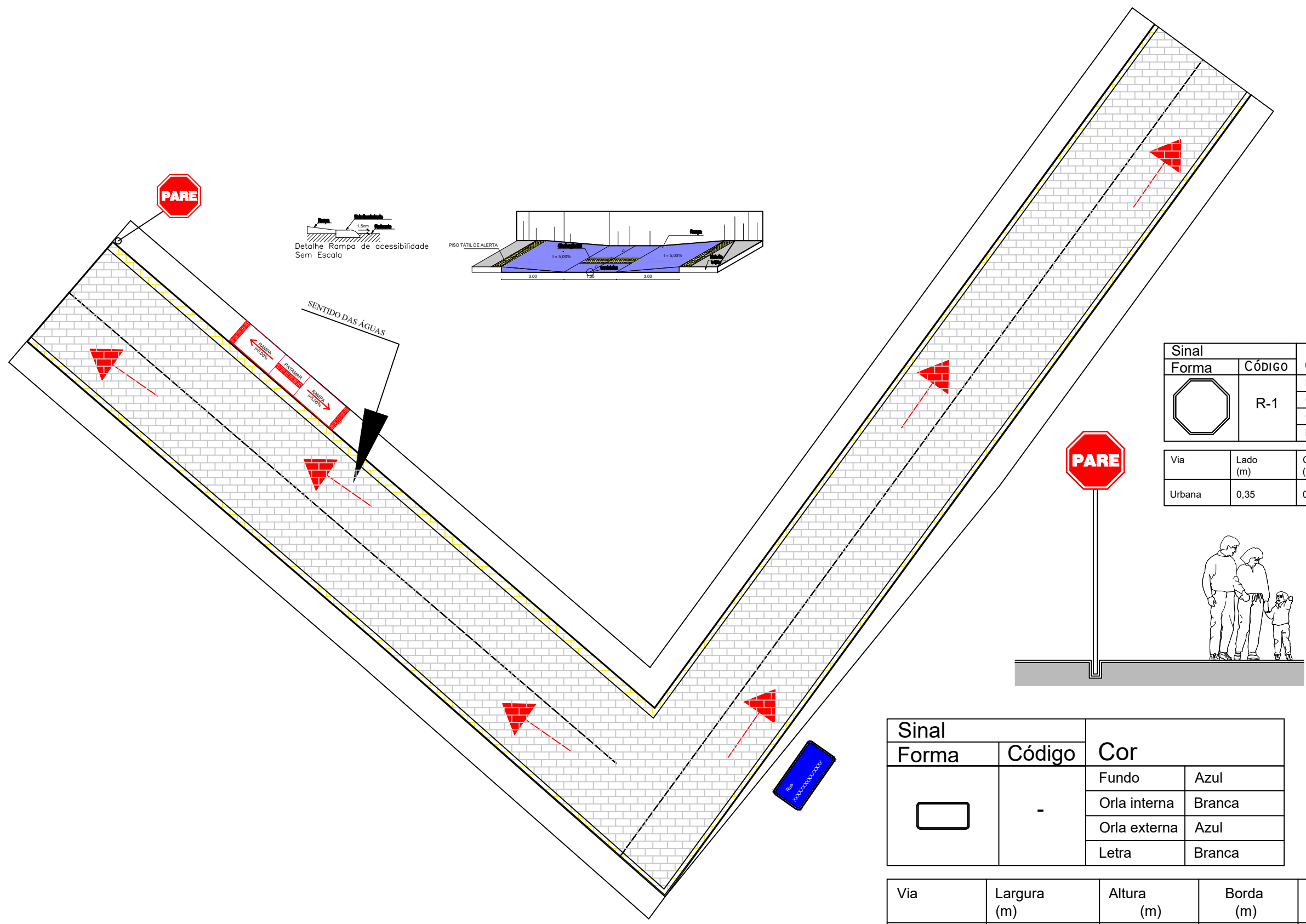

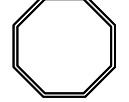
Sinal	CÓDIGO	Cor	
	R-1	Fundo	Vermelha
		Orla interna	Branca
		Orla externa	Vermelha
		Letra	Branca



Via	Lado (m)	Orla interna (m)	Orla externa (m)	ÁREA (M²)
Urbana	0,35	0,028	0,050	0,54

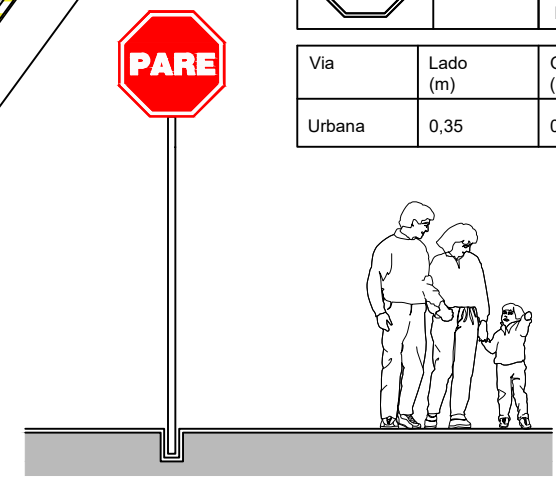

Sinal	Código	Cor	
	-	Fundo	Azul
		Orla interna	Branca
		Orla externa	Azul
		Letra	Branca



Via	Largura (m)	Altura (m)	Borda (m)	Margem (m)	R1 (m)	R2 (m)	R3 (m)	ÁREA (m²)
Urbana	0,45	0,25	0,05	0,01	0,01	0,02	0,025	0,11







LAYS RAIANNE AZEVEDO DA COSTA:09765678495

Assinado de forma digital por LAYS RAIANNE AZEVEDO DA COSTA:09765678495
 Dados: 2023.02.07 12:09:01 -03'00'



PROJETO:	PROJETO ACESSIBILIDADE E SINALIZAÇÃO VERTICAL		
DESENHO:	PLANTA BAIXA - ACESSIBILIDADE, PERFIL ISOMÉTRICO - RAMPA ACESSÍVEL, SINALIZAÇÃO VERTICAL		
END.:	RUA JOSÉ NODÉCIO DA SILVA - TRECHO 02		
RESPONSÁVEL TÉCNICO:	LAYS RAIANNE AZEVEDO DA COSTA	CREA- PB nº 1617282502	ÁREA PAVIMENTADA:
PROPRIETÁRIO:	PREFEITURA MUNICIPAL DE UIRAÚNA		ÁREA DRENADA:
DATA:	11 de outubro de 2022		FOLHA: 02/02

LEGENDA

-  Calçada Existente
-  Calçada a Executar
-  Pavimentação Existente
-  Alvenaria de vez
-  Poste
-  Arvore
-  Caixa de Esgoto

Seção Tipo

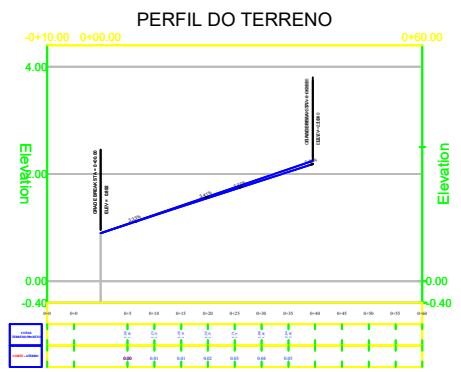
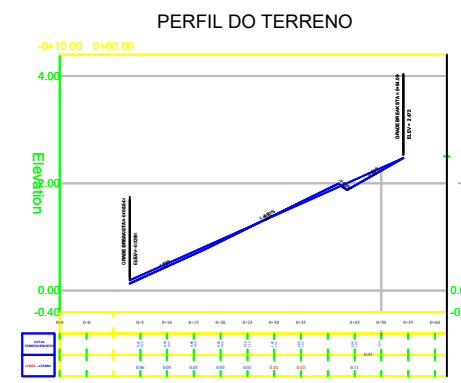
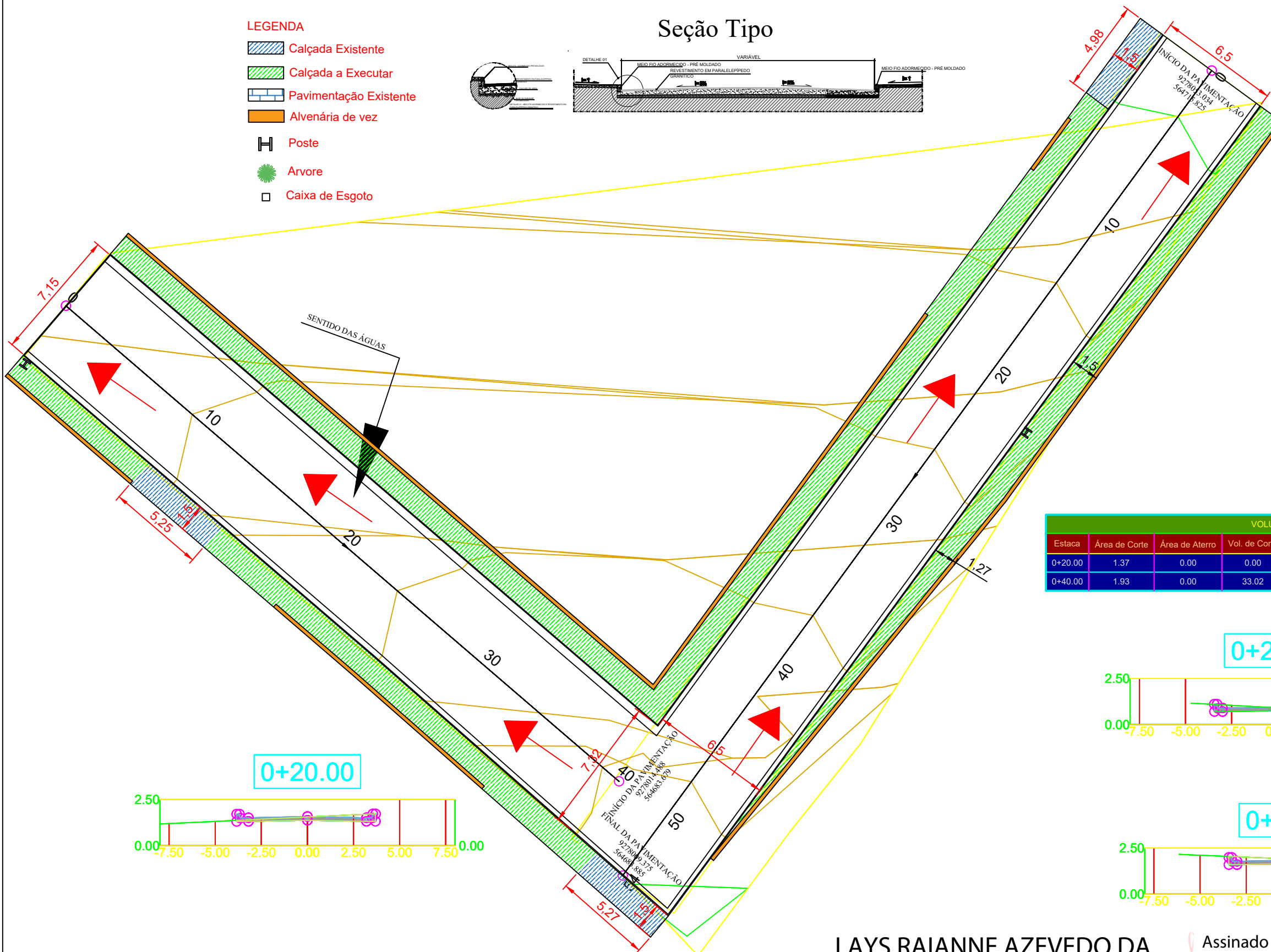

VOLUME TOTAL DE MATERIAIS							
Estaca	Área de Corte	Área de Aterro	Vol. de Corte	Vol. de Aterro	Vol. Acum. de Corte	Vol. Acum. de Aterro	Vol. Líquido
0+20.00	1.37	0.00	0.00	0.00	0.00	0.00	0.00
0+40.00	1.93	0.00	33.02	0.00	33.02	0.00	33.02

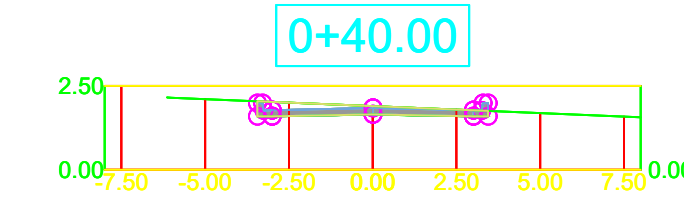
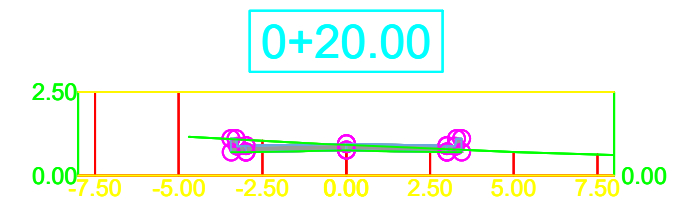
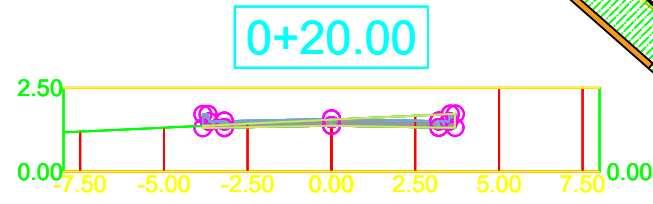



LAYS RAIANNE AZEVEDO DA COSTA:09765678495

Assinado de forma digital por LAYS RAIANNE AZEVEDO DA COSTA:09765678495
Dados: 2023.02.07 12:08:46 -03'00'



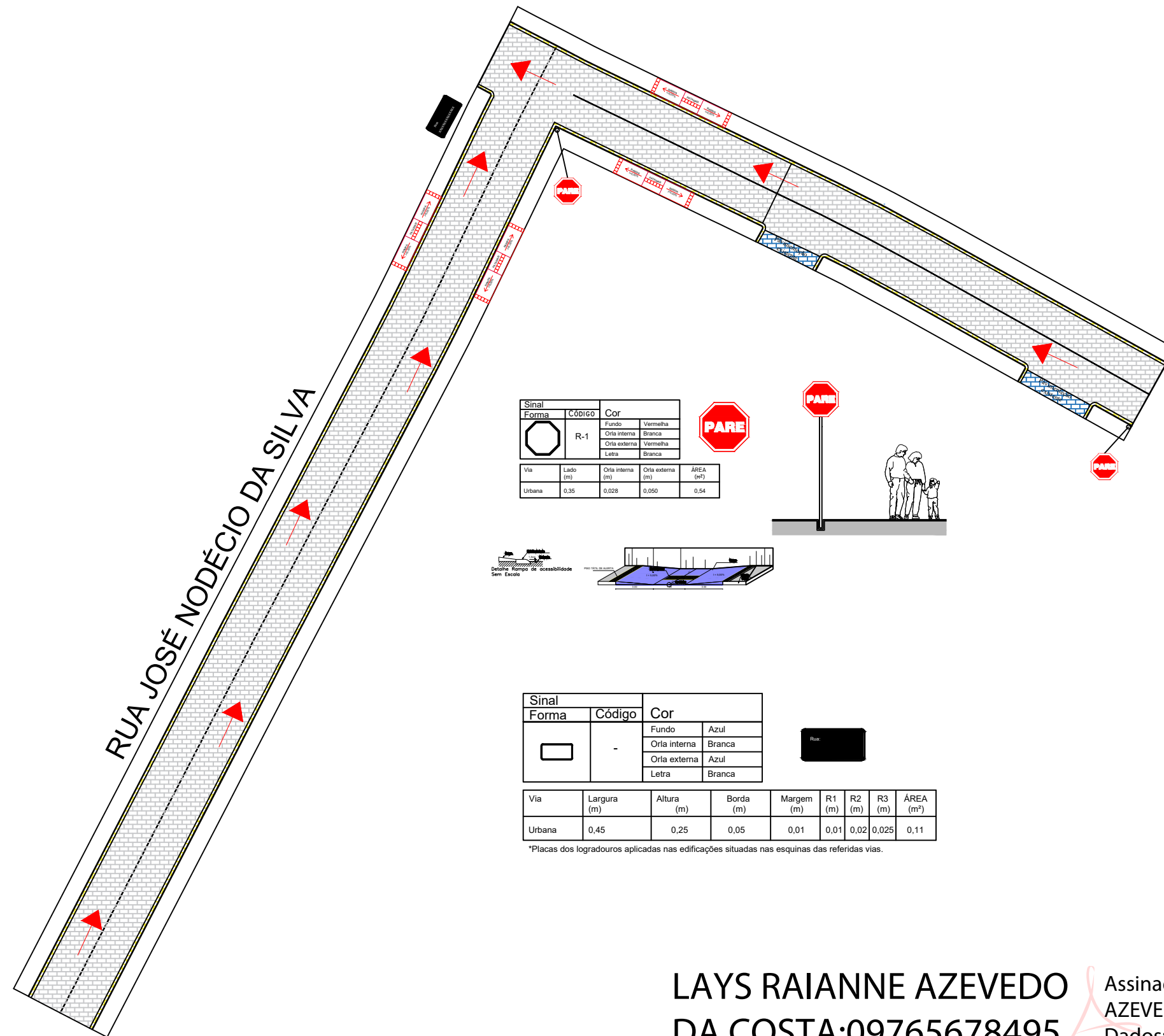

PROJETO:	PROJETO GEOMÉTRICO		
DESENHO:	PLANTA BAIXA - CURVAS DE NÍVEIS, ESTAQUEAMENTO, PERFIL LONGITUDINAL - SEÇÃO TIPO		
END:	RUA JOSÉ NODÉCIO DA SILVA - TRECHO 02		
RESPONSÁVEL TÉCNICO:	LAYS RAIANNE AZEVEDO DA COSTA	CREA- PB nº 1617282502	ÁREA PAVIMENTADA:
PROPRIETÁRIO:	PREFEITURA MUNICIPAL DE UIRAÚNA		ÁREA DRENADA:
DATA:	11 de outubro de 2022		FOLHA: 01/02

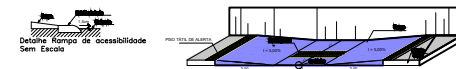

Sinal	Código	Cor	
Forma		Fundo	Letra
	R-1	Vermelha	Branca
		Branca	Vermelha
		Vermelha	Branca
		Branca	Vermelha

Via	Lado (m)	Orla interna (m)	Orla externa (m)	ÁREA (m²)
Urbana	0,35	0,028	0,050	0,54



Sinal	Código	Cor	
Forma		Fundo	Letra
	-	Azul	Branca
		Branca	Azul
		Azul	Branca
		Branca	Azul

Via	Largura (m)	Altura (m)	Borda (m)	Margem (m)	R1 (m)	R2 (m)	R3 (m)	ÁREA (m²)
Urbana	0,45	0,25	0,05	0,01	0,01	0,02	0,025	0,11

*Placas dos logradouros aplicadas nas edificações situadas nas esquinas das referidas vias.

LAYS RAIANNE AZEVEDO
DA COSTA:09765678495

Assinado de forma digital por LAYS RAIANNE AZEVEDO DA COSTA:09765678495
 Dados: 2023.02.07 12:09:28 -03'00'



PROJETO:	PROJETO ACESSIBILIDADE E SINALIZAÇÃO VERTICAL	
DESENHO:	PLANTA BAIXA - ACESSIBILIDADE, PERFIL ISOMÉTRICO - RAMPAS ACESSÍVEIS, SINALIZAÇÃO VERTICAL	
END.:	RUA JOSÉ NODÉCIO DA SILVA - TRECHO 01	
RESPONSÁVEL TÉCNICO:	LAYS RAIANNE AZEVEDO DA COSTA	CREA- PB nº 1617282502
PROPRIETÁRIO:	PREFEITURA MUNICIPAL DE UIRAÚNA	
DATA:	11 de outubro de 2022	FOLHA: 02/02

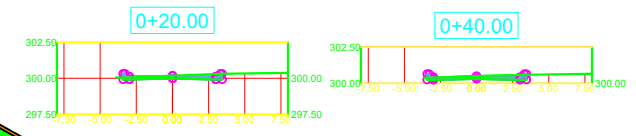
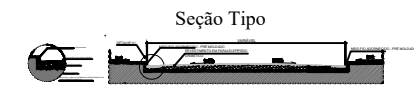
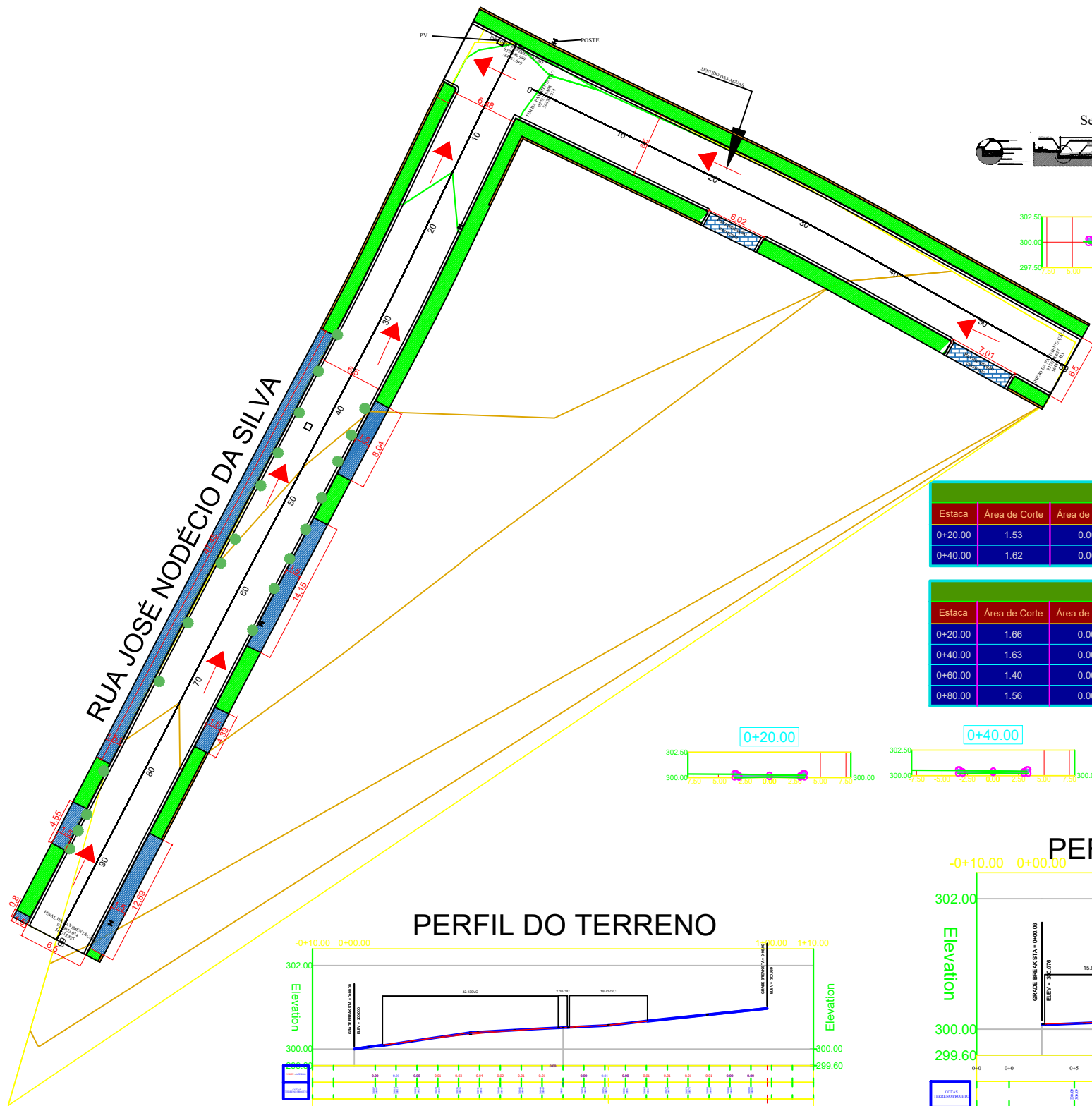

- LEGENDA**
- Calçada Existente
 - Calçada a Executar
 - Pavimentação Existente
 - Alvenaria de vez
 - Poste
 - Arvore
 - Caixa de Esgoto

VOLUME TOTAL DE MATERIAIS							
Estaca	Área de Corte	Área de Aterro	Vol. de Corte	Vol. de Aterro	Vol. Acum. de Corte	Vol. Acum. de Aterro	Vol. Líquido
0+20.00	1.53	0.00	0.00	0.00	0.00	0.00	0.00
0+40.00	1.62	0.00	31.56	0.00	31.56	0.00	31.56

VOLUME TOTAL DE MATERIAIS							
Estaca	Área de Corte	Área de Aterro	Vol. de Corte	Vol. de Aterro	Vol. Acum. de Corte	Vol. Acum. de Aterro	Vol. Líquido
0+20.00	1.66	0.00	0.00	0.00	0.00	0.00	0.00
0+40.00	1.63	0.00	32.91	0.00	32.91	0.00	32.91
0+60.00	1.40	0.00	30.33	0.00	63.24	0.00	63.24
0+80.00	1.56	0.00	29.62	0.00	92.86	0.00	92.86

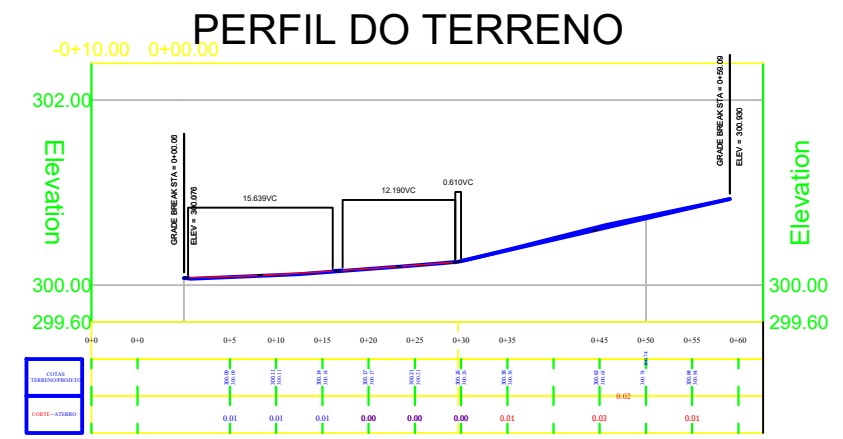
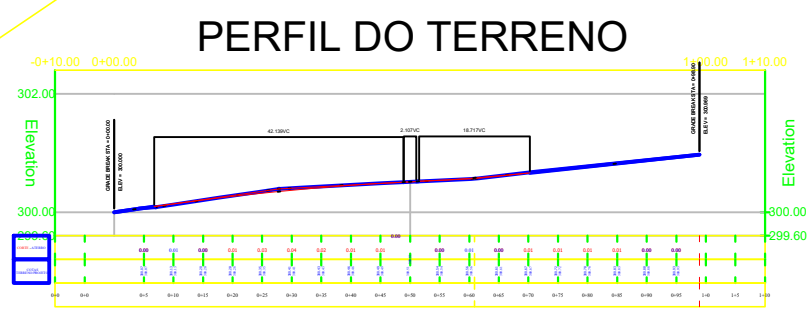
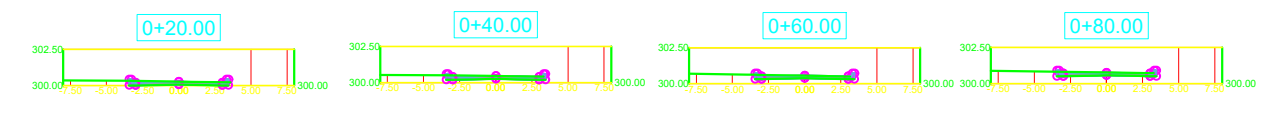

LAYS RAIANNE AZEVEDO DA COSTA:09765678495

Assinado de forma digital por LAYS RAIANNE AZEVEDO DA COSTA:09765678495
 Dados: 2023.02.07 12:09:45 -03'00'

	PROJETO: PROJETO GEOMÉTRICO	
	DESENHO: PLANTA BAIXA - CURVAS DE NÍVEIS, ESTAQUEAMENTO, PERFIL LONGITUDINAL - SEÇÃO TIPO	
	END.: RUA JOSÉ NODÉCIO DA SILVA - TRECHO 01	
	RESPONSÁVEL TÉCNICO: LAYS RAIANNE AZEVEDO DA COSTA CREA- PB nº 1617282502	ÁREA PAVIMENTADA:
	PROPRIETÁRIO: PREFEITURA MUNICIPAL DE UIRAÚNA	ÁREA DRENADA:
DATA: 11 de outubro de 2022	FOLHA: 01/02	

MEMORIAL FOTOGRÁFICO



LAYS RAIANNE AZEVEDO DA
COSTA:09765678495

Assinado de forma digital por LAYS RAIANNE
AZEVEDO DA COSTA:09765678495
Dados: 2022.12.14 20:15:05 -03'00'

Página 1 de 12











LAYS RAIANNE
AZEVEDO DA
COSTA:09765678495

Assinado de forma digital por
LAYS RAIANNE AZEVEDO DA
COSTA:09765678495

Dados: 2022.12.14 20:26:43 -03'00'

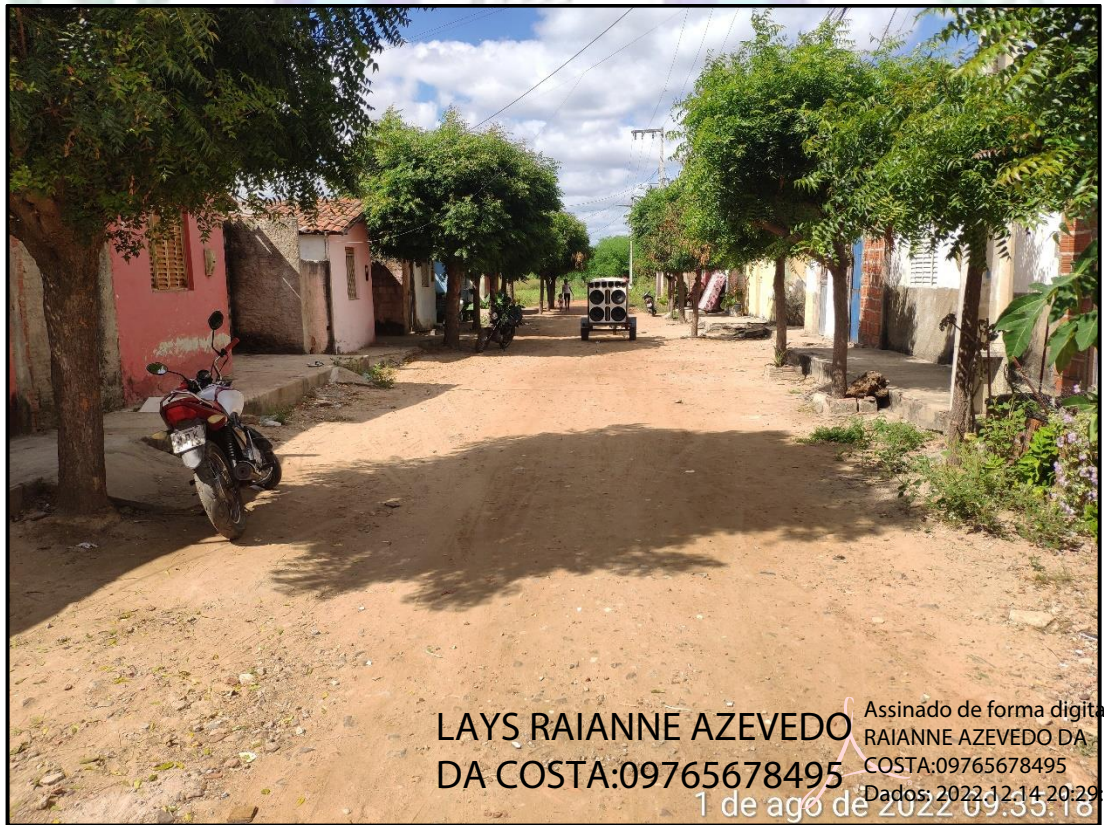

LAYS RAIANNE AZEVEDO
DA COSTA:09765678495

Assinado de forma digital por LAYS
RAIANNE AZEVEDO DA
COSTA:09765678495

Dados: 2022.12.14 20:29:08 -03'00'

1 de ago de 2022 09:35:18





LAYS RAIANNE AZEVEDO Assinado de forma digital por LAYS RAIANNE
DA COSTA:09765678495 AZEVEDO DA COSTA:09765678495
Dados: 2022.12.14 20:29:38 -03'00'









Anotação de Responsabilidade Técnica - ART
Lei nº 6.496, de 7 de dezembro de 1977

CREA-PB

ART OBRA / SERVIÇO
Nº PB20220485144

Conselho Regional de Engenharia e Agronomia da Paraíba

SUBSTITUIÇÃO à
 PB20220484497
 CO-AUTOR - ART PRINCIPAL

1. Responsável Técnico

LAYS RAIANNE AZEVEDO DA COSTA

Título profissional: **ENGENHEIRA CIVIL**

RNP: **1617282502**

Registro: **10822062018PB**

Empresa contratada: **ENGENHARIA JASPE LTDA - ME**

Registro : **0003477835-PB**

2. Dados do Contrato

Contratante: **MUNICÍPIO DO UIRAUNA**

RUA MAJOR JOSE FERNANDES

Complemento:

Cidade: **UIRAÚNA**

Bairro: **CENTRO**

UF: **PB**

CPF/CNPJ: **08.924.078/0001-04**

Nº: **146**

CEP: **58915000**

Contrato: **Não especificado**

Celebrado em: **12/10/2022**

Valor: **R\$ 4.500,00**

Tipo de contratante: **Pessoa Jurídica de Direito Público**

Ação Institucional: **Órgão Público**

3. Dados da Obra/Serviço

RUA DIVERSOS (CONFORME DESCRIÇÃO DE CONTRATO)

Nº: **S/N**

Complemento:

Cidade: **UIRAÚNA**

Data de Início: **12/10/2022**

Previsão de término: **12/10/2023**

Bairro: **DIVERSOS**

UF: **PB**

CEP: **58915000**

Coordenadas Geográficas: **0, 0**

Finalidade: **SEM DEFINIÇÃO**

Código: **Não Especificado**

Proprietário: **MUNICÍPIO DO UIRAUNA**

CPF/CNPJ: **08.924.078/0001-04**

4. Atividade Técnica

	Quantidade	Unidade
1 - DIRETA		
38 - ORÇAMENTO > OBRAS E SERVIÇOS - CONSTRUÇÃO CIVIL > TRANSPORTE > #1361 - SINALIZAÇÃO VERTICAL	1,00	un
38 - ORÇAMENTO > OBRAS E SERVIÇOS - CONSTRUÇÃO CIVIL > TRANSPORTE > #1362 - SINALIZAÇÃO HORIZONTAL	1,00	un
38 - ORÇAMENTO > OBRAS E SERVIÇOS - CONSTRUÇÃO CIVIL > SANEAMENTO > #1620 - DRENAGEM	1,00	un
38 - ORÇAMENTO > OBRAS E SERVIÇOS - CONSTRUÇÃO CIVIL > GEOTECNIA > #1197 - TERRAPLANAGEM	1,00	un
38 - ORÇAMENTO > OBRAS E SERVIÇOS - CONSTRUÇÃO CIVIL > INFRA-ESTRUTURA TERRITORIAL > PAVIMENTAÇÃO > #1478 - EM PARALELEPÍPEDOS	1,00	un
38 - ORÇAMENTO > OBRAS E SERVIÇOS - AGRIMENSURA > MEDIÇÃO DE TERRA > LEVANTAMENTO TOPOGRÁFICO > #0623 - PLANIALTIMÉTRICO	1,00	un
38 - ORÇAMENTO > OBRAS E SERVIÇOS - CONSTRUÇÃO CIVIL > SANEAMENTO > #1623 - MEIO FIO	330,88	m
38 - ORÇAMENTO > OBRAS E SERVIÇOS - ARQUITETURA > PAISAGISMO > ARQUITETURA PAISAGÍSTICA > #0852 - ACESSOS E PASSEIOS	1,00	un
7 - PROJETO EXECUTIVO > OBRAS E SERVIÇOS - CONSTRUÇÃO CIVIL > TRANSPORTE > #1361 - SINALIZAÇÃO VERTICAL	3.293,22	m²
7 - PROJETO EXECUTIVO > OBRAS E SERVIÇOS - CONSTRUÇÃO CIVIL > TRANSPORTE > #1362 - SINALIZAÇÃO HORIZONTAL	3.293,22	m²
7 - PROJETO EXECUTIVO > OBRAS E SERVIÇOS - CONSTRUÇÃO CIVIL > SANEAMENTO > #1620 - DRENAGEM	3.293,22	m²
7 - PROJETO EXECUTIVO > OBRAS E SERVIÇOS - CONSTRUÇÃO CIVIL > GEOTECNIA > #1197 - TERRAPLANAGEM	3.293,22	m²
7 - PROJETO EXECUTIVO > OBRAS E SERVIÇOS - CONSTRUÇÃO CIVIL > INFRA-ESTRUTURA TERRITORIAL > PAVIMENTAÇÃO > #1478 - EM PARALELEPÍPEDOS	3.293,22	m²
7 - PROJETO EXECUTIVO > OBRAS E SERVIÇOS - AGRIMENSURA > MEDIÇÃO DE TERRA > LEVANTAMENTO TOPOGRÁFICO > #0623 - PLANIALTIMÉTRICO	3.293,22	m²
7 - PROJETO EXECUTIVO > OBRAS E SERVIÇOS - CONSTRUÇÃO CIVIL > SANEAMENTO > #1623 - MEIO FIO	330,88	m

A autenticidade desta ART pode ser verificada em: <http://crea-pb.sitac.com.br/publico/>, com a chave: y3axy
 Impresso em: 31/10/2022 às 16:01:04 por: , ip: 177.37.178.7





Anotação de Responsabilidade Técnica - ART
Lei nº 6.496, de 7 de dezembro de 1977

CREA-PB

ART OBRA / SERVIÇO
Nº PB20220485144

Conselho Regional de Engenharia e Agronomia da Paraíba

SUBSTITUIÇÃO à
 PB20220484497
 CO-AUTOR - ART PRINCIPAL

7 - PROJETO EXECUTIVO > OBRAS E SERVIÇOS - ARQUITETURA > PAISAGISMO >
 ARQUITETURA PAISAGÍSTICA > #0852 - ACESSOS E PASSEIOS

3.293,22

m²

Após a conclusão das atividades técnicas o profissional deve proceder a baixa desta ART

5. Observações

Elaboração de orçamento e projeto executivo das seguintes ruas do convênio 924854: Rua José Nodécio da Silva - trecho 1 (158,07m), Rua José Nodécio da Silva - trecho 2 (100m) e RUa Projetada - São Sebastião (72,81m), da cidade de Uirauna - PB. O levantamento topográfico foi realizado com VANT.

6. Declarações

- Declaro que estou cumprindo as regras de acessibilidade previstas nas normas técnicas da ABNT, na legislação específica e no decreto n. 5296/2004.

- Cláusula Compromissória: Qualquer conflito ou litígio originado do presente contrato, bem como sua interpretação ou execução, será resolvido por arbitragem, de acordo com a Lei no. 9.307, de 23 de setembro de 1996, por meio do Centro de Mediação e Arbitragem - CMA vinculado ao Crea-PB, nos termos do respectivo regulamento de arbitragem que, expressamente, as partes declaram concordar.

7. Entidade de Classe

NENHUMA - NAO OPTANTE

8. Assinaturas

Declaro serem verdadeiras as informações acima

LAYS RAIANNE AZEVEDO DA COSTA - CPF: 097.656.784-95

_____, _____ de _____ de _____

Local

data

MUNICIPIO DO UIRAUNA - CNPJ: 08.924.078/0001-04

9. Informações

* A ART é válida somente quando quitada, mediante apresentação do comprovante do pagamento ou conferência no site do Crea.

10. Valor

Esta ART é isenta de taxa

Registrada em: **26/10/2022**

A autenticidade desta ART pode ser verificada em: <http://crea-pb.sitac.com.br/publico/>, com a chave: y3axy
 Impresso em: 31/10/2022 às 16:01:04 por: , ip: 177.37.178.7





MEMORIAL DESCRITIVO

Nº OPERAÇÃO: 1077137-88 Nº SICONV: 913678/2021

***DESCRIÇÃO: PAVIMENTAÇÃO EM PARALELEPÍPEDO DE DIVERSAS
RUAS NA ZONA URBANA DO MUNICÍPIO DE UIRAÚNA – PARAÍBA***

**LOCAL: Rua Antônio Vicente do Nascimento – Bela Vista e Rua Constantino Alcione
Fernandes – Ananias Alves de Figueiredo**

***PROJETO BÁSICO
VOLUME ÚNICO***

**UIRAÚNA – PARAÍBA
AGOSTO – 2022**

ÍNDICE

1. APRESENTAÇÃO
2. MAPA DE SITUAÇÃO
3. RESUMO DO PROJETO
4. INFORMAÇÕES SOBRE O MUNICÍPIO
5. MEMORIAL DESCRITIVO E ESPECIFICAÇÕES TÉCNICAS
 - 5.1 MEMORIAL DESCRITIVO
 - 5.1.1 RESUMO DAS SOLUÇÕES DO PROJETO
 - 5.1.2 ESTUDOS
 - 5.1.3 PROJETOS
 - 5.2 ESPECIFICAÇÕES TÉCNICAS
6. INFORMAÇÕES PARA ELABORAÇÃO DO PLANO DE EXECUÇÃO
7. ORÇAMENTO
 - 7.1 RESUMO DO ORÇAMENTO
 - 7.2 PLANILHA ORÇAMENTÁRIA
 - 7.3 COMPOSIÇÃO ANALÍTICA
 - 7.4 MEMÓRIA DE CÁLCULO DOS QUANTITATIVOS
 - 7.5 CRONOGRAMA FÍSICO-FINANCEIRO
 - 7.6 COMPOSIÇÃO ANALÍTICA DO BDI
8. ANEXOS:
 - 8.1 PLANTAS
 - 8.2 RELATÓRIO FOTOGRÁFICO

LAYS RAIANNE AZEVEDO DA
COSTA:09765678495

Assinado de forma digital por LAYS RAIANNE
AZEVEDO DA COSTA:09765678495
Dados: 2023.01.09 09:39:24 -03'00'

1- APRESENTAÇÃO

A Prefeitura Municipal de Uiraúna – Paraíba apresenta o Projeto Básico de Pavimentação em paralelepípedos de vias urbanas, da Rua Antônio Vicente do Nascimento no Bairro Bela Vista e da Rua Constantino Alcione Fernandes no Bairro Ananias Alves de Figueiredo do município de Uiraúna – Paraíba.

A vias contempladas iram beneficiar os bairros Bela Vista e Ananias Alves de Figueiredo. Tratam-se de locais povoados, com inúmeros problemas, sobretudo de erosão devido ausência de revestimento e drenagem pluvial.

O projeto prevê o revestimento com pavimento de paralelepípedos graníticos sobre colchão de areia, além de serviços complementares de drenagem.

As soluções propostas no projeto atuarão melhorando consideravelmente a infraestrutura municipal das localidades beneficiadas, influenciando diretamente o transporte e economia da região, melhorando as condições de circulação de mercadorias e proporcionando mais conforto e segurança às pessoas e veículos que circulam pelo local.

A seguir, apresentaremos o projeto em volume único, contendo memorial descritivo, especificações, plantas, memória de cálculo, orçamento, cronograma, bem como demais documentos pertinentes.

Será responsabilidade da Prefeitura Municipal de Uiraúna – Paraíba a elaboração e conclusão do processo licitatório e a fiel execução e acompanhamento das obras.

LAYS RAIANNE AZEVEDO DA
COSTA:09765678495

Assinado de forma digital por LAYS
RAIANNE AZEVEDO DA COSTA:09765678495
Dados: 2023.01.09 09:52:51 -03'00'

2- MAPA DE SITUAÇÃO



Imagem 1: Mapa situação de Uiraúna-Paraíba



Imagem 2: Mapa situação de Uiraúna-Paraíba – Fonte: Google Earth

LAYS RAIANNE AZEVEDO DA COSTA:09765678495

Assinado de forma digital por LAYS RAIANNE AZEVEDO DA COSTA:09765678495
Dados: 2023.01.09 09:53:02 -03'00'

3- RESUMO DO PROJETO

PROJETO: Pavimentação e drenagem superficial de diversas ruas – zona urbana do município de Uiraúna – PB

LOCALIZAÇÃO:

Rua Antônio Vicente do Nascimento – Bela Vista

Rua Constantino Alcione Fernandes – Ananias Alves de Figueiredo

EMPREENDEDOR: Prefeitura Municipal de Uiraúna – Paraíba (Recursos Próprios)

VALOR ESTIMADO: R\$ 284.179,62



LAYS RAIANNE AZEVEDO DA
COSTA:09765678495

Assinado de forma digital por LAYS RAIANNE
AZEVEDO DA COSTA:09765678495
Dados: 2023.01.09 09:53:18 -03'00'

4- INFORMAÇÕES SOBRE O MUNICÍPIO

4.1- TERRITÓRIO E AMBIENTE

Apresenta 57.5% de domicílios com esgotamento sanitário adequado, 96.2% de domicílios urbanos em vias públicas com arborização e 4.6% de domicílios urbanos em vias públicas com urbanização adequada (presença de bueiro, calçada, pavimentação e meio-fio). Quando comparado com os outros municípios do estado, fica na posição 26 de 223, 41 de 223 e 97 de 223, respectivamente. Já quando comparado a outras cidades do Brasil, sua posição é 1925 de 5570, 707 de 5570 e 3563 de 5570, respectivamente.



Imagem 3: Dados coletados do site IBGE

LAYS RAIANNE AZEVEDO DA
COSTA:09765678495

Assinado de forma digital por LAYS RAIANNE AZEVEDO DA
COSTA:09765678495
Dados: 2023.01.09 09:53:30 -03'00'

4.2– ECONOMIA

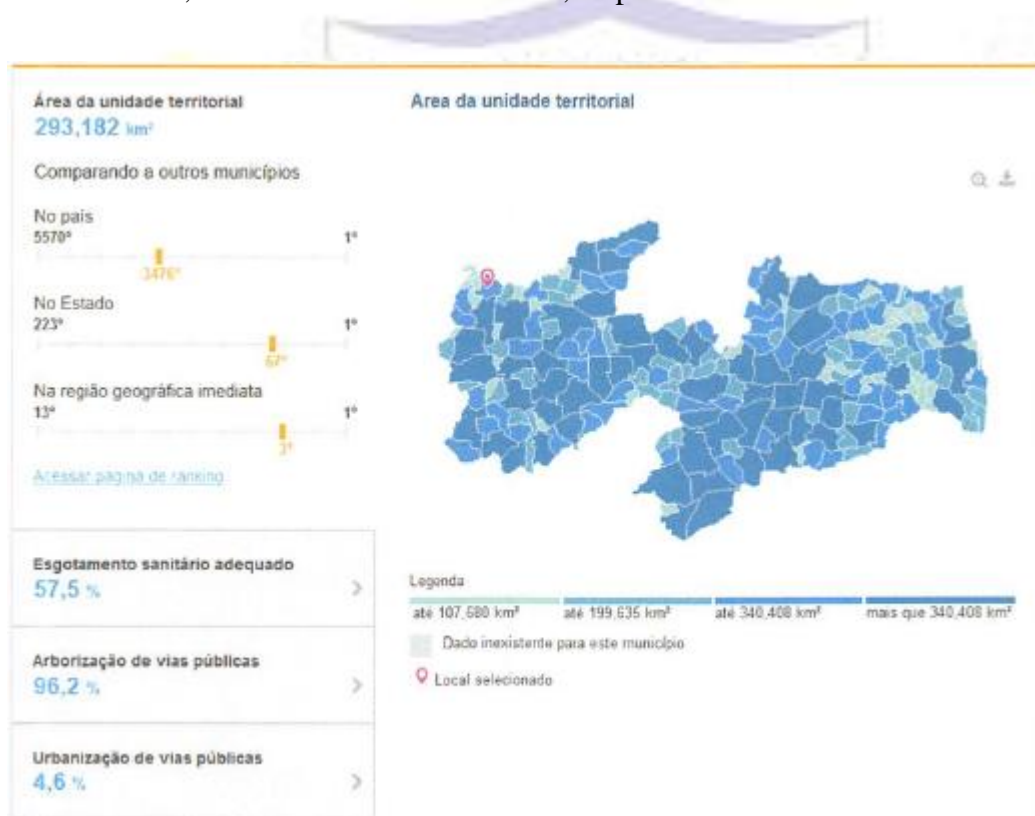

Imagem 4: Dados coletados do site IBGE

LAYS RAIANNE AZEVEDO DA
COSTA:09765678495

Assinado de forma digital por LAYS RAIANNE AZEVEDO
DA COSTA:09765678495
Dados: 2023.01.09 09:53:45 -03'00'

4.3– TRABALHO E RENDIMENTO

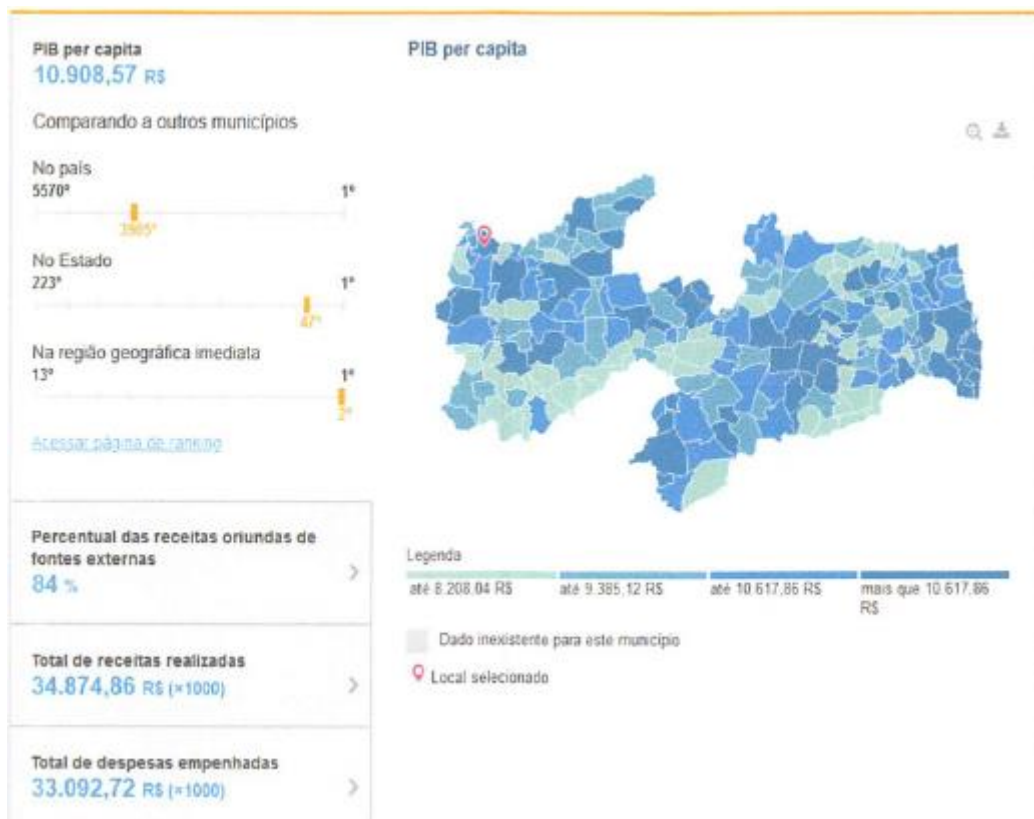
Em 2018, o salário médio mensal era de 1.5 salários mínimos. A proporção de pessoas ocupadas em relação à população total era de 10.2%. Na comparação com os outros municípios do estado, ocupava as posições 166 de 223 e 61 de 223, respectivamente. Já na comparação com cidades do país todo, ficava na posição 4941 de 5570 e 3405 de 5570, respectivamente. Considerando domicílios com rendimentos mensais de até meio salário mínimo por pessoa, tinha 47.8% da população nessas condições, o que o colocava na posição 180 de 223 dentre as cidades do estado e na posição 1768 de 5570 dentre as cidades do Brasil.



Imagem 5: Dados coletados do site do IBGE

4.4– POPULAÇÃO

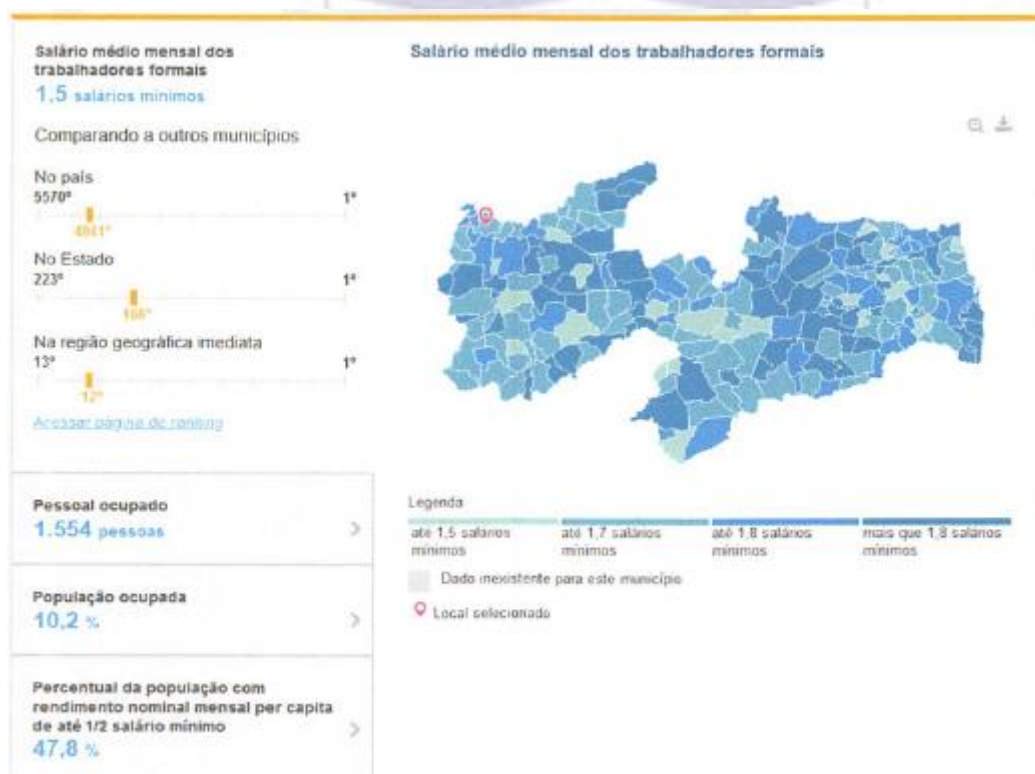

Imagem 6: Dados coletados do site do IBGE

LAYS RAIANNE AZEVEDO DA
COSTA:09765678495

Assinado de forma digital por LAYS RAIANNE
AZEVEDO DA COSTA:09765678495
Dados: 2023.01.09 09:54:10 -03'00'

4.5– EDUCAÇÃO

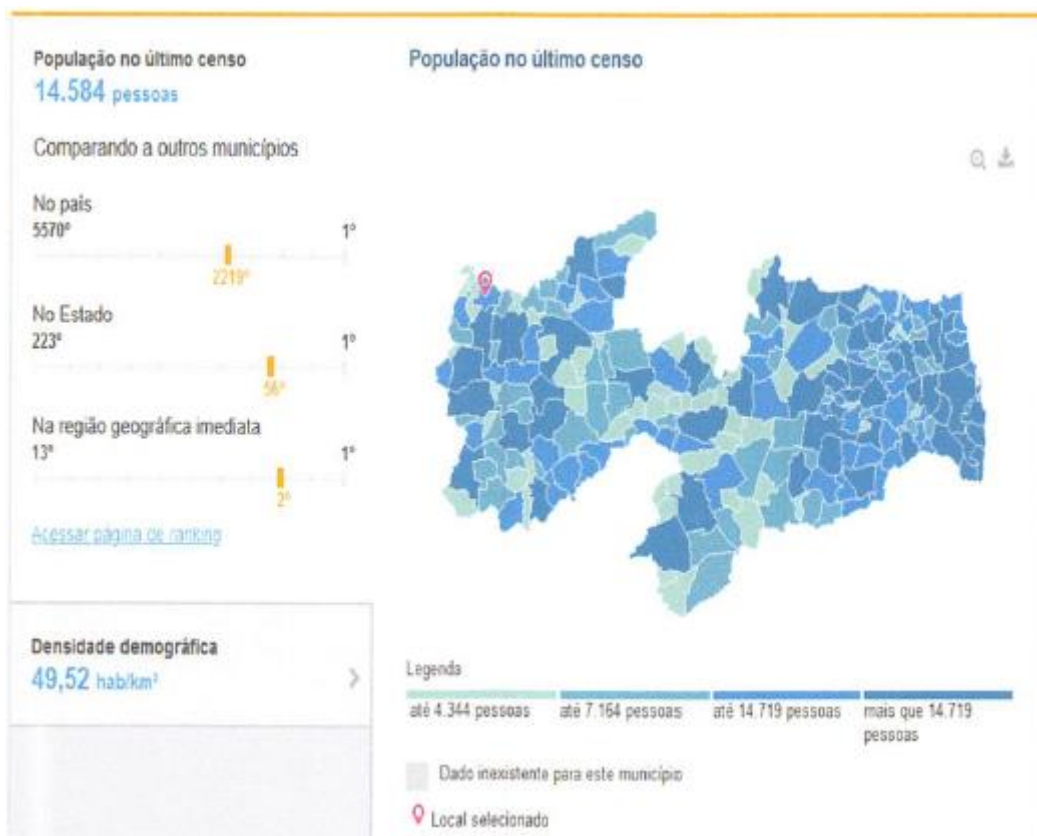

Imagem 7: Dados coletados do site do IBGE

LAYS RAIANNE AZEVEDO DA
COSTA:09765678495

Assinado de forma digital por LAYS RAIANNE AZEVEDO DA
COSTA:09765678495
Dados: 2023.01.09 09:54:22 -03'00'

4.6– SAÚDE

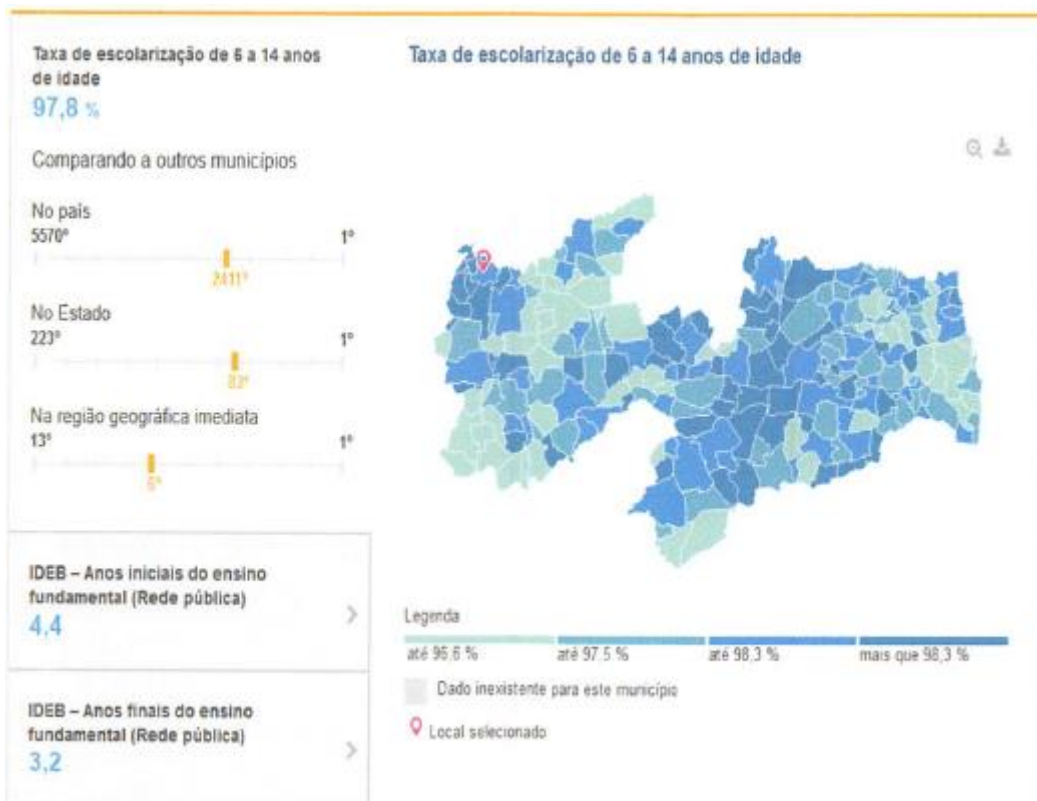
A taxa de mortalidade infantil média na cidade é de 11.63 para 1.000 nascidos vivos. As internações devido a diarreias são de 34.8 para cada 1.000 habitantes. Comparado com todos os municípios do estado, fica nas posições 115 de 223 e 1 de 223, respectivamente. Quando comparado a cidades do Brasil todo, essas posições são de 2710 de 5570 e 7 de 5570, respectivamente.



Imagem 8: Dados coletados do site do IBGE

5- MEMORIAL DESCRITIVO E ESPECIFICAÇÕES TÉCNICAS

5.1– MEMORIAL DESCRITIVO

O presente Memorial Descritivo tem como objetivo apresentar o Projeto Básico de Pavimentação em paralelepípedo de vias urbanas da Rua Antônio Vicente do Nascimento no Bairro Bela Vista e da Rua Constantino Alcione Fernandes no Bairro Ananias Alves de Figueiredo do município de Uiraúna – Paraíba.

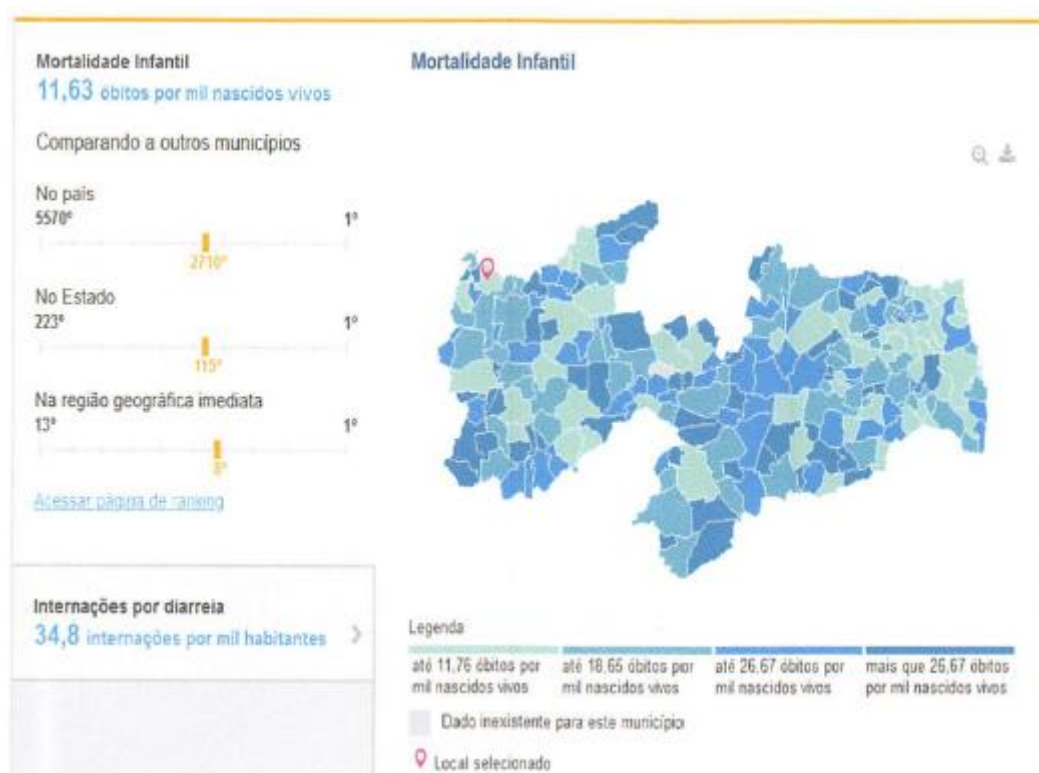
LAYS RAIANNE AZEVEDO DA COSTA:09765678495

Assinado de forma digital por LAYS RAIANNE AZEVEDO DA COSTA:09765678495
Dados: 2023.01.09 09:54:34 -03'00'

5.1.1- RESUMO DAS SOLUÇÕES DO PROJETO

O projeto contempla a regularização mecânica do subleito e em seguida o revestimento das vias com pavimento de paralelepípedos graníticos, rejuntados com argamassa de cimento e areia, sobre colchão de areia, além de serviços complementares de drenagem.

As soluções propostas no projeto atuarão melhorando consideravelmente a infraestrutura municipal da localidade beneficiada, influenciando diretamente o transporte e economia da região, melhorando as condições de circulação de mercadorias e proporcionando mais conforto e segurança a pessoas e veículos que circulam pelo local.

5.1.2 - LEGALIZAÇÃO DO OBJETO DO CONTRATO

A contratada será responsável pela observância das leis, decretos, regulamentos, portarias e normas federais, estaduais e municipais direto ou indiretamente aplicáveis ao objeto do contrato, inclusive por suas subcontratadas e fornecedores.

Logo após a assinatura do contrato a contratada deves providenciar:

- I. Providenciar junto ao CREA, as anotações de responsabilidades técnicas ART's referente ao objeto do contrato e especialidades pertinentes, nos termos da lei 6496/77.
- II. Obter junto ao órgão municipal, estadual ou federal competente, o alvará de construção e se necessário o alvará de demolição, na forma das disposições em vigor.
- III. Obter junto ao INSS, o certificado de matrícula relativo ao objeto do contrato, de forma a possibilitar o licenciamento da execução dos serviços e obras, nos termos do artigo 83 do decreto federal 356/91.
- IV. Responsabilizar se pelo fiel cumprimento de todas as disposições e acordos relativos à legislação social e trabalhista em vigor, particularmente no que se refere ao pessoal alocado nos serviços e obras objeto do contrato.

5.1.3- RESPONSABILIDADE CIVIL DA CONTRATADA

Durante 5 (cinco) anos após o recebimento definitivo dos serviços e obras, a contratada respondera por sua qualidade e segurança, devendo efetuar a reparação de quaisquer falhas, vícios e defeitos ou imperfeições que se apresente nesse período, independentemente de qualquer pagamento.

LAYS RAIANNE AZEVEDO DA COSTA:09765678495

Assinado de forma digital por LAYS RAIANNE AZEVEDO DA COSTA:09765678495
Dados: 2023.01.09 09:54:47 -03'00'

O novo código civil brasileiro, lei 10.406 de 10 de janeiro de 2002, no seu art. 618, assim estabelece (Nos contratos de empreitada de edifícios ou outras construções consideráveis, o empreiteiro de materiais e a execução respondera, durante o prazo irredutível de cinco anos, pela solidez e segurança do trabalho, assim em razão dos materiais, como do solo. Parágrafo único. Decairá do direito assegurado neste artigo o dono da obra que não propuser ação contra o empreiteiro, nos cento e oitenta dias seguintes ao aparecimento do vício ou defeito.)

5.1.4- ESTUDOS

5.1.4.1- LEVANTAMENTO TOPOGRÁFICO PLANIALTIMÉTRICO

O Estudo Topográfico executado contemplou toda área de implantação do projeto através dos levantamentos planialtimétricos cadastrais.

O levantamento topográfico foi realizado com o emprego de estação total, através da definição de poligonal, materialização das estações e irradiações para cadastramento planimétrico do terreno, postes, canteiros, edificações, árvores e demais elementos existentes, bem como para modelação altimétrica da geometria do terreno.

Após o tratamento computacional dos dados recebidos do instrumento topográfico (estação total), é possível traçar as curvas de nível, perfis e qualquer outro desenho ou elemento topográfico porventura necessário.

5.1.4.2- ESTUDO GEOTÉCNICO

O Estudo Geotécnico baseou-se primeiramente na análise expedita e táctil-visual dos materiais existentes no subleito, objetivando a avaliação das condições atuais do leito estradal, com vistas a elaboração do projeto.

De acordo com as características apresentadas e a prática usual consagrada no município não se fez necessária a realização de ensaios de capacidade de carga, tendo em vista que as áreas a serem pavimentadas apresentam um solo bastante compactado em função do tráfego ao longo do tempo, possuindo assim boas condições para a execução desse tipo de intervenção.

O solo predominante do subleito é um material caracterizado como granular com pedregulho, classificando-se como revestimento primário, com CBR (ISC) estimado superior a

15%. Trata-se de materiais denominados “piçarra”, que possuem baixa plasticidade e coesão, porém boa capacidade de suporte.

5.1.4.3- ESTUDO HIDROLÓGICO

Dados meteorológicos, cartografia do município de Uiraúna e verificação “in loco” proporcionaram aos projetistas uma certa liberdade na escolha do método e normas a serem usadas para a elaboração do Projeto de Drenagem, cujo principal é coletar e transportar as águas oriundas das precipitações, a fim de preservar a estrutura do pavimento e do trânsito, bem como controlar possíveis inundações.

A solução da drenagem a partir do estudo hidrológico se resume no escoamento das águas pluviais através das linhas d’água do pavimento a implantar, que serão suficientes para as vazões estudadas, e seu lançamento nos pontos mais baixos, conduzindo-as através de galerias de meio fio.

5.1.5- PROJETOS

5.1.5.1- PROJETO GEOMÉTRICO

O Projeto Geométrico foi desenvolvido tendo como base o resultado dos Estudos Topográfico e Geotécnico realizados nas vias a serem pavimentadas.

O alinhamento horizontal do projeto foi desenvolvido a partir dos resultados dos levantamentos cadastrais, em planta, adequando-se às condições geométricas locais. As vias foram projetadas com larguras variáveis em função da disponibilidade de espaço em cada local.

O Alinhamento vertical foi desenvolvido em função dos resultados obtidos do levantamento cadastral. Houve liberdade de escolha do greide, em vista das cotas existentes nas vias. A geometria vertical se resumirá ao atual greide do subleito, limitando-se o projeto a prever a regularização do subleito para implantação do pavimento.

5.1.5.2- PROJETO DE TERRAPLENAGEM

Conforme já mencionado, considerando que as correções do traçado em planta e do greide serão mínimas, o projeto limita-se a prever a regularização mecânica dos trechos a

LAYS RAIANNE AZEVEDO DA COSTA:09765678495

Assinado de forma digital por LAYS RAIANNE AZEVEDO DA COSTA:09765678495
Dados: 2023.01.09 09:55:14 -03'00'

pavimentar, a regularização será realizada pela própria Prefeitura, com auxílio de retroescavadeira e ou motoniveladora.

5.1.5.3- PROJETO DE PAVIMENTAÇÃO

A solução de pavimentação projetada consiste no revestimento das vias com pavimento de paralelepípedos graníticos assentados sobre colchão de pó de pedra, rejuntados com argamassa de cimento e areia. Trata-se de uma solução amplamente utilizada no Estado de Paraíba, tendo como principais características favoráveis o baixo custo de implantação e manutenção e a facilidade de execução, requerendo mão de obra sem maior especialização, além da grande abundância do material (pedras graníticas) na região.

O revestimento granítico será implantando sobre o subleito natural, que possui suficiente capacidade de suporte, sendo necessário somente a prévia regularização mecânica da superfície final de assentamento do pavimento.

Os meios-fios serão de pedras graníticas, rejuntadas com argamassa de cimento e areia, implantados nas laterais da faixa de rolamento das vias, junto aos passeios.

5.1.5.4- PROJETO DE DRENAGEM

A solução de drenagem projetada resume-se no escoamento das águas pluviais pelas linhas d'água, o que é favorecido pela topografia natural das vias, que conduzirão as precipitações até os locais mais baixos.

5.2– ESPECIFICAÇÕES TÉCNICAS

Este capítulo apresentará as especificações técnicas para o Projeto Básico de Pavimentação em paralelepípedo de vias urbanas, da Rua Antônio Vicente do Nascimento no Bairro Bela Vista e da Rua Constantino Alcione Fernandes no Bairro Ananias Alves de Figueiredo do município de Uiraúna – Paraíba.

A elaboração deste trabalho teve como parâmetros as informações contidas nos diversos projetos, assim como as recomendações das Normas Técnicas da Associação Brasileira de Normas Técnicas (ABNT).

Embasado tecnicamente nos documentos acima citados, este trabalho visa estabelecer as diversas fases da obra, desenvolvendo uma metodologia para execução de certas atividades ou etapas da construção e definir através de fabricantes e marcas os produtos a serem empregados ou utilizados, garantindo-se um meio de aferir os resultados obtidos, assegurar um controle permanente e o melhor padrão de qualidade.

Todos os serviços deverão ser executados segundo estas especificações e metodologias e materiais descritos no Projeto Básico, bem como qualquer norma técnica específica em vigor, e ainda de acordo com as leis e normas de segurança do trabalho. Será sempre suposto que este documento é de total conhecimento da empresa encarregada pela construção.

5.2.1- DISPOSIÇÕES PRELIMINARES

1. Todos os materiais, obras e serviços a serem empregados ou executados, deverão atender ao exigido nas presentes especificações, nos projetos elaborados, no contrato firmado entre a PREFEITURA MUNICIPAL DE UIRAÚNA e o EMPREITEIRO, nas ordens escritas da FISCALIZAÇÃO, e, nos casos omissos, nas Normas e Especificações da ABNT e do fabricante do material.
2. Toda e qualquer modificação que acarrete aumento ou traga diminuição de quantitativos ou despesas, será previamente outorgada por escrito pela FISCALIZAÇÃO e só assim tomada em consideração no ajuste final de contas. Essas modificações serão medidas e pagas ou deduzidas, com base nos preços unitários de contrato.
3. Os acréscimos cujos serviços não estejam abrangidos nos preços unitários estabelecidos no contrato, serão previamente orçados de comum acordo com a FISCALIZAÇÃO.
4. O EMPREITEIRO deverá permitir a inspeção e o controle, por parte da FISCALIZAÇÃO, de todos os serviços, materiais e equipamentos, em qualquer época e lugar, durante a execução das obras.
5. Qualquer material ou trabalho executado que não satisfaça às Especificações ou que difira do indicado nos desenhos, ou qualquer trabalho não previsto, executado sem autorização escrita da FISCALIZAÇÃO, será considerado inaceitável, ou não autorizado, devendo o

EMPREITEIRO remover, reconstituir ou substituir o mesmo, ou qualquer parte da obra comprometida pelo trabalho defeituoso, sem qualquer pagamento extra.

6. Se as circunstâncias ou condições locais tornarem, porventura, aconselhável a substituição de alguns dos materiais especificados por outros equivalentes, essa substituição somente poderá se dar mediante autorização expressa da FISCALIZAÇÃO, para cada caso particular.

7. O EMPREITEIRO deverá retirar do canteiro das obras os materiais porventura impugnados pela FISCALIZAÇÃO, dentro de 48 (quarenta e oito) horas a contar da determinação atinente ao assunto.

8. O EMPREITEIRO deverá estar informado de tudo o que se relacionar com a natureza e localização das obras e serviços e tudo mais que possa influir sobre eles.

9. Os equipamentos a empregar deverão apresentar perfeitas condições de funcionamento, e serem adequados aos fins a que serão destinados.

10. Será expressamente proibido manter no recinto da obra, quaisquer materiais não destinados à mesma.

11. A vigilância do canteiro de obras será efetuada ininterruptamente, até a conclusão e recebimento das obras por parte da FISCALIZAÇÃO.

12. As estradas de acesso por ventura necessárias serão abertas e conservadas pelo EMPREITEIRO.

13. Deverá ser previsto, em cada caso específico, o pessoal, equipamento e materiais necessários à administração e condução das obras.

14. O emprego de material similar, quando permitido nos Projetos elaborados e Especificações entregues, ficará condicionado à prévia autorização da FISCALIZAÇÃO.

15. A mão-de-obra a empregar deverá ser de primeira qualidade e se possível do próprio município que no qual será executada a obra, de modo a permitir uma perfeita execução dos serviços e um acabamento esmerado dos mesmos.

16. Deverão ser empregadas ferramentas adequadas ao tipo de serviço a executar.

17. A critério da FISCALIZAÇÃO, poderão ser efetuados periodicamente, ensaios qualitativos dos materiais a empregar, bem como dos concretos e argamassas.

18. O EMPREITEIRO deverá elaborar para fins de acompanhamento semanal da execução da obra, um Cronograma Físico de Barras para as diversas etapas da construção.

19. Deverá existir, obrigatoriamente, no escritório da obra um LIVRO de OCORRÊNCIAS, onde serão registrados pela FISCALIZAÇÃO e/ou pelo EMPREITEIRO, o andamento e as ocorrências notáveis da obra.

20. Salvo indicação em contrário no Edital ou seus anexos, a medição e pagamento dos serviços serão procedidos consoante as determinações e critérios estabelecidos nestas especificações.

O Projeto Básico contendo Especificações Técnicas e Orçamento Quantitativo foi elaborado sob responsabilidade direta da Prefeitura Municipal de Uiraúna. A CONTRATADA, ao aceitar os projetos, assumirá a única e irrecusável responsabilidade pela execução, salvo se comunicar por escrito sua inexecutabilidade parcial ou total. Nesta hipótese deverão apresentar a FISCALIZAÇÃO as modificações necessárias, as quais serão examinadas pelo Departamento de Engenharia desta Municipalidade, antes de sua execução.

O caráter geralista das especificações abaixo é devido ao fato de se utilizarem tabelas oficiais para a elaboração do orçamento básico da obra, de modo que cumulativamente se aplicam ao projeto em questão as disposições dos Cadernos de Encargos do SINAPI aplicáveis aos serviços oriundos dessa tabela, da mesma forma que as especificações da ORSE, relativa aos itens obtidos dessas tabelas, respectivamente, deverão ser também respeitadas pela CONTRATADA.

5.2.2- ESPECIFICAÇÕES

O sequenciamento adotado nestas especificações foi a sequência de otimização do orçamento básico, ao qual procurou-se se ater. Aplicam-se, cumulativamente, as especificações deste capítulo e as constantes nos cadernos de encargos do SINAPI, bem como normas demais normas técnicas pertinentes.

SERVIÇOS PRELIMINARES

PLACA DE OBRA EM CHAPA DE AÇO GALVANIZADO

Antes do início de qualquer trabalho deverá ser instalada a placa de obra, no padrão municipal, nas dimensões de (3,00x2,00) m. A placa deverá ser em chapa de aço galvanizado, adesivada ou pintada, e estruturada em madeira e/ou aço, sendo instalada em local indicado pela Prefeitura de Uiraúna.

LAYS RAIANNE AZEVEDO DA
COSTA:09765678495

Assinado de forma digital por LAYS RAIANNE AZEVEDO DA
COSTA:09765678495
Dados: 2023.01.09 09:56:13 -03'00'

Página 18 de 27

Método construtivo:

- Corte e montagem do painel da chapa da placa, nas dimensões indicadas no projeto, estruturada em madeira de lei tratada e pintada ou estrutura metálica.
- Pintura da chapa, ou colagem de adesivo, no padrão a ser disponibilizadas pela Prefeitura Municipal.
- Instalação dos suportes da placa, em número mínimo de 02, com madeira de lei com seção mínima de 10x15cm, ou estrutura metálica apropriada.
- Fixação da placa no local indicado pela Prefeitura, com chumbamento no terreno com no mínimo 1,00m de profundidade, sendo apoiado com estais ou escoras, de modo que fique completamente firme e segura.

Critério de medição: pela área do painel da placa (m²).

PAVIMENTAÇÃO

Aplicam-se, de modo geral, a seguintes normas relacionadas aos serviços de pavimentação com paralelepípedos:

- DNIT 137/2010-ES - Pavimentação - Regularização do subleito - Especificação de serviço
- DNIT 020/2006-ES - Drenagem - Meios-fios e guias.

REGULARIZACAO MECÂNICA COM MOTONIVELADORA

O subleito existente nas vias a pavimentar é de material de boa qualidade, consolidado pelo tráfego ao longo dos anos. Embora não haja necessidade de operações efetivas de terraplenagem (cortes e/ou aterros), é preciso prever a regularização da superfície do terreno para assentamento da pavimentação projetada.

Portanto, deverá ser realizada a regularização da superfície do subleito com motoniveladora, visando corrigir pequenas falhas no greide, buscando garantir um subleito regular e uniforme para o assentamento dos meios-fios e dos paralelepípedos.

Método construtivo:

- O serviço contempla apenas operações de corte e espalhamento de material com motoniveladora, visando regularizar a superfície do subleito;

-Os eventuais excedentes dos cortes executados pela motoniveladora deverão ser removidos do corpo estradal para local designado pela fiscalização;

-A regularização prevista deverá conformar também transversalmente a plataforma, criando as declividades previstas em projeto, para que a camada do colchão de areia do pavimento a ser implantado fique o mais próximo possível da espessura prevista em projeto.

Critério de medição: pela área de regularização executada (m²).

PAVIMENTO EM PARALELEPIPEDO SOBRE COLCHAO DE AREIA REJUNTADO COM ARGAMASSA DE CIMENTO E AREIA NO TRAÇO 1:3

O revestimento projetado para as vias será pavimento com paralelepípedos graníticos assentados sobre colchão de areia.

O serviço de execução de pavimentação com revestimento em paralelepípedos consiste no assentamento manual de paralelepípedos de pedra granítica rejuntada com argamassa de cimento e areia sobre um colchão de areia. Trata-se de uma solução de pavimentação amplamente utilizada no Estado de Paraíba, tendo como principais características favoráveis o baixo custo de implantação e manutenção e a facilidade de execução, requerendo mão de obra sem maior especialização, além da grande abundância do material (pedras graníticas) na região. O projeto prevê o revestimento em paralelepípedos graníticos sobre colchão de areia com espessura de 6cm, sendo as pedras rejuntadas com argamassa de cimento e areia no traço 1:3. Não há norma rodoviária específica do DNIT/DNER para este tipo de pavimento, mas a prática consagrada e requisitos técnicos estão descritos neste capítulo.

Método construtivo:

-Os serviços de execução de revestimento em paralelepípedos consistem no assentamento manual de paralelepípedos de pedra granítica rejuntada com argamassa de cimento e areia, sobre um colchão de areia ou pó de pedra ou ainda de uma mistura de cimento e areia, de acordo com estas especificações e em obediência ao indicado no projeto.

-As pedras utilizadas para confecção dos paralelepípedos deverão ser de origem granítica e satisfazer as características físicas e mecânicas especificadas pela ABNT. Os paralelepípedos deverão apresentar faces aproximadamente planas com as dimensões constantes abaixo:

Dimensões	Mínima	Máxima
Comprimento	0,10m	0,18 m
Largura	0,10m	0,12m
Altura	0,10m	0,12m

-O cimento deverá satisfazer a especificação da norma NBR 5732/1991 – “Cimento Portland Comum”. O cimento deverá ser conservado em depósito perfeitamente protegidos da umidade. Os sacos que parcial ou totalmente umedecido, serão rejeitados.

-O agregado miúdo consistirá de uma areia natural (de rio ou jazidas), composta de partículas duras e duráveis, de diâmetro máximo igual ou inferior a 4,8m, com menos de 1% de materiais carbonosos e menos de 3% de materiais pulverulentos, ou seja, trata-se do material comumente designado “areia grossa lavada”.

-A água usada deverá estar isenta de óleos, sais ácidos, materiais orgânicos ou outras substâncias prejudiciais à pega. Nos casos duvidosos para se verificar se a água é prejudicial, ensaios comparativos de pega e resistência à compressão da argamassa deverão ser feitos pela contratada.

-Os materiais só poderão ser empregados após a autorização da fiscalização. Serão feitos ensaios de laboratórios para identificar as características dos materiais.

-Na execução dos serviços de revestimento em paralelepípedo serão utilizados os equipamentos discriminados a seguir:

- Estrado de madeira para preparação da argamassa. A critério da fiscalização, poderá ser exigido a utilização de betoneiras.
- Tinas metálicas para preparação da argamassa de rejuntamento, pás, níveis, linhas, réguas, e outras ferramentas necessárias à correta execução dos serviços.

-Sobre a base devidamente construída de acordo com as especificações e projetos correspondentes à sua execução será espalhada, à critério da fiscalização, uma camada solta e uniforme de areia, com espessura de 0,06m, destinada a compensar as irregularidades e desigualdades de tamanho dos paralelepípedos.

-Em seguida são os paralelepípedos distribuídos ao longo do colchão, colocado sobre a base, em fileiras transversais de acordo com a secção transversal do projeto, espaçadas aproximadamente de 2,00m.

-Nos trechos em tangentes as fileiras serão normais ao eixo de pista. Os paralelepípedos deverão ser colocados sobre o colchão, pelo calceteiro, de modo que suas faces superiores fiquem na altura determinada pelo projeto, definida pelas fileiras já assentadas, depois de devidamente golpeadas pelo calceteiro com martelo. O espaçamento dos paralelepípedos deverá variar entre 0,01m e 0,02m. Na segunda fileira os paralelepípedos deverão ser defasados dos da primeira de metade do comprimento do paralelepípedo.

-Durante a execução, para cumprimento fiel das disposições do projeto deverá o calceteiro assentar os paralelepípedos com auxílio de uma régua de comprimento mínimo de 2,20m, apoiando-se nas fileiras já assentadas. Os paralelepípedos empregados numa mesma fileira deverão ter larguras aproximadamente iguais.

-Nas curvas de grande raio, pela seleção dos tamanhos dos paralelepípedos e pela ligeira modificação de espessura de junta transversal, manter-se-á as fileiras normais do eixo da pista.

-Nas curvas em que a grandeza do raio for tal que o expediente indicado anteriormente for insuficiente, proceder-se-á da forma abaixo descrita, representada graficamente no detalhe típico a seguir:

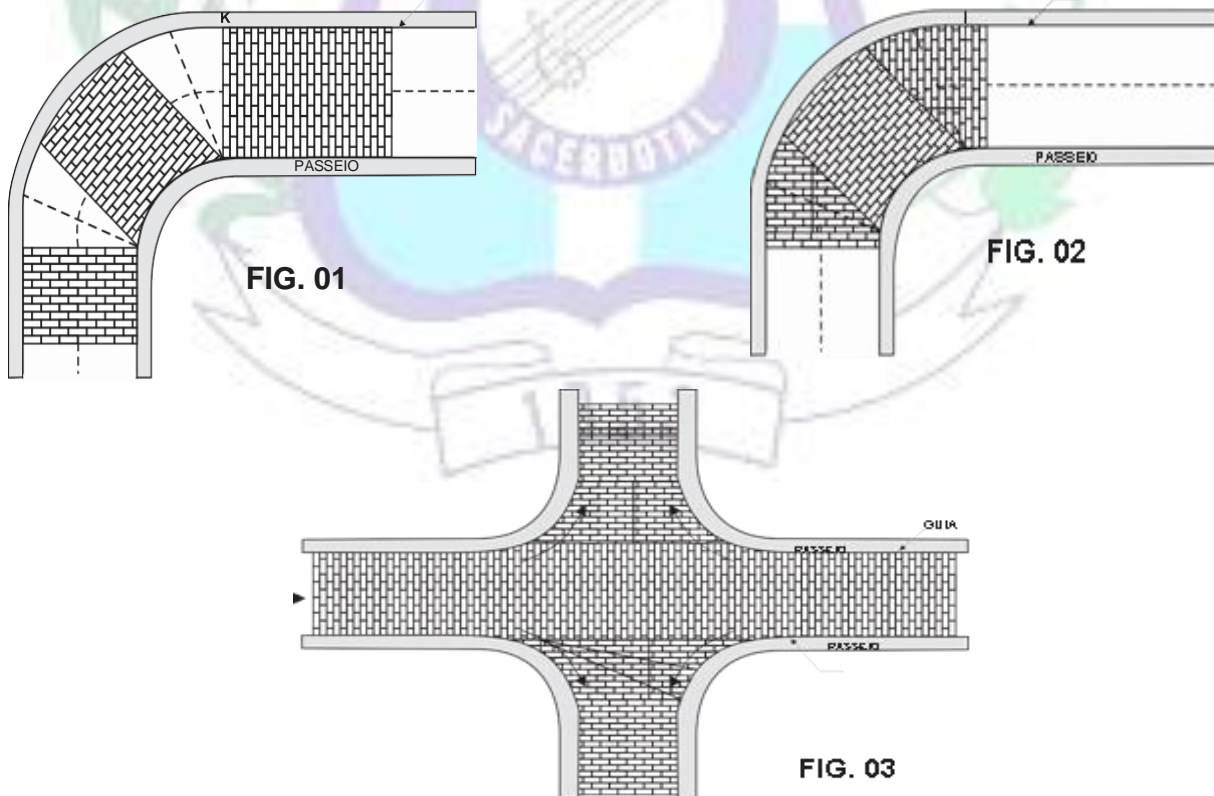

LAYS RAIANNE AZEVEDO DA
COSTA:09765678495

Assinado de forma digital por LAYS RAIANNE AZEVEDO DA
COSTA:09765678495
Dados: 2023.01.09 09:57:15 -03'00'

Página 22 de 27

- Atingindo o PC as fileiras continuam, curva adentro, normais ao prolongamento do eixo até ser alcançado o ponto A, que será fixado pela fiscalização, em função do ângulo central da curva. Pelo ponto B marca-se $DE=DC$ e assenta-se a fileira BE. As fileiras devem progredir paralelamente a BE até um ponto G, onde se repetirão as condições de A. Entre G e J, procede-se como A e F e assim sucessivamente até o PT, conforme figura 1 do anexo “A”.
- Nos triângulos –CBE, YHK, deixados vazios, o calçamento será completado conforme a figura 2 anexo “A”, isto é, fixada a fileira BE, sobre a qual se decide fechar o calçamento, reinicia-se este a partir de BC.
- Nos trechos de cruzamento calçamento deverá continuar sem modificação na pista considerada principal. Na pista secundária o assentamento seguirá da mesma forma até encontrar o alinhamento do bordo da pista principal, tomando-se a atenção devida para a perfeita concordância da função das vias.
- O rejuntamento dos paralelepípedos será efetuado logo que seja terminado o seu assentamento e será procedido de uma operação de espargimento d’água em toda a área a ser rejuntada.
- O intervalo entre as operações de assentamento e rejuntamento dos paralelepípedos poderá ser alterado a critério da fiscalização.
- O rejuntamento com argamassa semifluida de cimento e areia, cujo traço será fixado no projeto, far-se-á, utilizando-se recipientes apropriados, de modo a haver um preenchimento total das juntas dos paralelepípedos.
- Após a operação de rejuntamento será retirado com auxílio de espátulas, o excesso de argamassa, procedendo-se em seguida a uma varredura de acabamento e desenhando-se no rejunto a separação dos paralelepípedos.
- Durante todo o período de cura mínima de 8 dias, durante o qual a pista deverá ser mantida umedecida.
- Antes de iniciado os serviços deverão ser feitos, com a pedra utilizada, os ensaios de desgaste Los Angeles e durabilidade.
- Numa fileira completa a tolerância máxima para juntas que estejam fora das exigências estabelecidas nesta especificação será de 30%.
- A face do calçamento não deverá apresentar, sob uma régua sobre ela disposta em qualquer direção, depressão superior a 0,01m.

-A altura do colchão, mais a do paralelepípedo depois de comprimido, não poderá estar em mais de 5% fora do limite estabelecido nesta especificação.

Critério de medição: pela área de pavimentação executada (m²)

MEIO-FIO DE CONCRETO OU PEDRA GRANÍTICA

O serviço de construção de meio fio consiste no assentamento de guias de concreto ou pedras graníticas, assentadas e alinhadas ao longo da via com a finalidade de canalizar as águas pluviais, sinalizar e proteger a pavimentação.

Método construtivo:

-Os serviços de construção de meio fio consistem no assentamento de guias de concreto pré-moldadas ou de pedras graníticas, assentadas e alinhadas ao longo da via com a finalidade de canalizar as águas pluviais, sinalizar e proteger a pavimentação.

-Quando de concreto, os elementos pré-moldados deverão satisfazer as dimensões constantes abaixo:

Comprimento	0,60m (no padrão comercial disponível)
Altura	0,30m
Largura	0,15m na base e 0,13m no topo

-O concreto empregado nas peças pré-moldadas deverá atingir resistência à compressão mínima de 30MPa, devendo ser adquiridos de fabricantes com controle e certificação dessa resistência.

-Quando de pedras naturais, as pedras utilizadas para confecção dos meios fios deverão ser de origem granítica e satisfazer as características físicas e mecânicas especificadas pela ABNT. Os meios-fios deverão ter a forma primária e faces aproximadamente planas e retangulares, com as dimensões mínimas constantes abaixo:

Comprimento	0,60m
Altura	0,37m
Largura	0,12m

-As peças de meio-fio serão rejuntadas com argamassa de cimento e areia no traço 1:2.

-O cimento deverá satisfazer à especificação da norma NBR 5732/1991 – “Cimento

Portland Comum”. O cimento deverá ser conservado em depósito perfeitamente protegido da umidade. Os sacos que parcial ou totalmente se tenha hidratado serão rejeitados.

-O agregado miúdo consistirá de uma areia natural (de rio ou jazidas) composta de partículas duras e duráveis de diâmetro máximo igual ou inferior a 4,8mm, com menos de 1,5% de argila, menos de 1% de materiais carbonoso e menos de 3% de materiais pulverulentos, ou seja, trata-se do material comumente designado “areia grossa lavada”.

-O agregado graúdo consistirá de pedra britada apresentando no máximo 3% de material passando na peneira nº 200.

-O desgaste a abrasão, determinado no aparelho Los Angeles, não deverá ultrapassar a 50%. Seu diâmetro máximo deverá estar compreendido entre um terço e um quarto da menor dimensão da placa, não devendo ser superior a 0,05m.

-Toda a água usada deverá estar isenta de óleos, sais, ácidos, materiais orgânicos ou outras substâncias prejudiciais à pega. Nos casos duvidosos, para se verificar se a água é prejudicial, ensaios comparativos de pega e resistência à compressão da argamassa deverão ser feitos pela contratada.

-Na execução dos serviços de construção de meio fio com linha d’água serão utilizados os equipamentos discriminados abaixo:

- Estrado de madeira para preparação de argamassa e do concreto. A critério da fiscalização poderá ser exigido a utilização de betoneiras.

- Tinas metálicas para preparação da argamassa de rejunte.

- Pás, níveis, linhas, réguas, alavancas e outras ferramentas necessárias à correta execução dos serviços.

-Deverá ser aberta uma vala para assentamento das pedras do meio-fio, ao longo e nos bordos do subleito ou sub-base preparados, obedecendo ao alinhamento, perfil e dimensão estabelecidos no projeto. O fundo da vala deverá ser retangularizado e em seguida apiloado, assentando-se logo após as peças pré-moldadas, procedendo-se em seguida seu rejuntamento com argamassa de cimento e areia no traço 1:3.

-Junto ao meio fio serão assentados os paralelepípedos para formação da linha d’água, conforme indicado em projeto.

LAYS RAIANNE AZEVEDO DA
COSTA:09765678495

Assinado de forma digital por LAYS RAIANNE AZEVEDO DA
COSTA:09765678495
Dados: 2023.01.09 10:01:23 -03'00'

Página 25 de 27

- No caso geral a aresta determinada pelas faces externas dos meios-fios e linha d'água situar-se-á a 0,15m do piso do meio-fio.
- O rejuntamento dos paralelepípedos será efetuado logo que seja terminado o seu assentamento, e será precedido de uma operação de espargimento d'água em toda a área a ser rejuntada.
- O intervalo entre as operações de assentamento dos paralelepípedos fica a critério da fiscalização.
- Durante todo o período de construção do meio-fio, e até o seu recebimento definitivo, os trechos em construção deverão ser protegidos contra os elementos que possam danificá-los.
- Tratando-se de ruas, cujo tráfego não possa ser desviado, o empreiteiro deverá tomar medidas especiais de precaução a fim de que no período mínimo de cura de 08 (oito) dias, o meio fio e linha d'água não possam ser prejudicados pelo referido tráfego, correndo por conta do empreiteiro qualquer dano proveniente da não observância destas determinações.
- Nas peças pré-moldadas, deverão ser efetuados os ensaios de controle de resistência do concreto, sempre que exigida pela fiscalização.
- Os serviços de controle de concreto consistirão na realização de ensaios de laboratórios e verificações de campo no sentido de controlar a qualidade dos materiais empregados, a execução dos serviços e de constatar a obediência dos mesmos às especificações indicadas no projeto.
- Antes de iniciados os serviços deverão ser feitos, com a pedra britada utilizada, os ensaios de desgaste Los Angeles e durabilidade (Soundness Test).
- A aresta visível do meio-fio não deverá apresentar sob nenhuma régua sobre ela colocada depressão superior a 0,002m.
- A face aparente da linha d'água não deverá apresentar, sob nenhuma régua disposta longitudinalmente, depressão superior a 0,005m.

Critério de medição: pela extensão de meio-fio executado (m)

CASOS OMISSOS

Os casos omissos de detalhes construtivos e especificações de materiais serão resolvidos pela equipe técnica de FISCALIZAÇÃO da Prefeitura Municipal de Uiraúna.

6- INFORMAÇÕES PARA ELABORAÇÃO DO PLANO DE EXECUÇÃO

6.1- CONSIDERAÇÕES GERAIS

6.1.1- Clima e Pluviometria

LAYS RAIANNE AZEVEDO
DA COSTA:09765678495

Assinado de forma digital por LAYS
RAIANNE AZEVEDO DA
COSTA:09765678495
Dados: 2023.01.09 10:01:41 -03'00'

Página 26 de 27

A região do projeto encontra-se localizado semiárido nordestino na qual dispõem de médias de precipitações anuais entre 500 e 850 mm sendo grande parte delas, mais de 70% concentradas entre os meses de janeiro a abril. Durante o período chuvoso, os registros de umidade indicam valores mais elevados com média podendo atingir 80%. O clima segundo a classificação de Wladimir de Koppen e do tipo BSH, clima do semiárido quente, caracterizado pela escassez de precipitações e com distribuição irregular.

6.1.2- Condições de Acesso

As condições de Acesso do trecho são boas, permitindo o trajeto ao local da obra.

6.1.3- Condições de Apoio Logístico

O apoio logístico para a execução dos serviços deverá contar com o apoio da Prefeitura Municipal de Uiraúna.

6.2- PRAZO

O prazo previsto para execução da obra é de 02 (dois) meses, isto é, 60 (sessenta) dias corridos.

7- ORÇAMENTO (ANEXO)

7.1- RESUMO DO ORÇAMENTO

7.2- PLANILHA ORÇAMENTÁRIA

7.3- COMPOSIÇÃO ANALÍTICA

7.4- MEMÓRIA DE CÁLCULO DOS QUANTITATIVOS

7.5- CRONOGRAMA FÍSICO-FINANCEIRO

7.6- BDI

8- ANEXOS

8.1- PLANTAS

8.2- RELATÓRIO FOTOGRÁFICO

LAYS RAIANNE AZEVEDO
DA COSTA:09765678495

Assinado de forma digital por
LAYS RAIANNE AZEVEDO DA
COSTA:09765678495
Dados: 2023.01.09 10:01:55 -03'00'

SECRETARIA DE PLANEJAMENTO
DEPARTAMENTO DE ENGENHARIA



Obra
PAVIMENTAÇÃO DE DIVERSAS RUAS - CV:913678/2021

Bancos
SINAPI - 06/2022 -
Paraíba
SICRO3 - 04/2022 -
Paraíba

B.D.I.
23,38%

Encargos Sociais
Não Desonerado:
Horista: 115,81%
Mensalista: 72,23%

Orçamento Sintético

Item	Código	Banco	Descrição	Und	Quant.	Valor Unit	Valor Unit com BDI	Total	Peso (%)
1			SERVIÇOS PRELIMINARES					4.079,58	1,44 %
1.1	74209/001	SINAPI	PLACA DE OBRA EM CHAPA DE ACO GALVANIZADO	m²	6	551,09	679,93	4.079,58	1,44 %
2			PAVIMENTAÇÃO DA RUA ANTÔNIO VICENTE DO NASCIMENTO					137.596,00	48,42 %
2.1			SERVIÇOS INICIAIS					2.840,66	1,00 %
2.1.1	99064	SINAPI	LOCAÇÃO DE PAVIMENTAÇÃO. AF_10/2018	M	129,85	0,54	0,67	87,00	0,03 %
2.1.2	100576	SINAPI	REGULARIZAÇÃO E COMPACTAÇÃO DE SUBLEITO DE SOLO PREDOMINANTEMENTE ARGILOSO. AF_11/2019	m²	1016,11	2,20	2,71	2.753,66	0,97 %
2.2			DRENAGEM					17.874,27	6,29 %
2.2.1	94273	SINAPI	ASSENTAMENTO DE GUIA (MEIO-FIO) EM TRECHO RETO, CONFECCIONADA EM CONCRETO PRÉ-FABRICADO, DIMENSÕES 100X15X13X30 CM (COMPRIMENTO X BASE INFERIOR X BASE SUPERIOR X ALTURA), PARA VIAS URBANAS (USO VIÁRIO). AF_06/2016	M	345,53	41,93	51,73	17.874,27	6,29 %
2.3			PAVIMENTAÇÃO					93.878,40	33,03 %
2.3.1	101169	SINAPI	EXECUÇÃO DE PAVIMENTO EM PARALELEPÍPEDOS, REJUNTAMENTO COM ARGAMASSA TRAÇO 1:3 (CIMENTO E AREIA). AF_05/2020	m²	1016,11	74,88	92,39	93.878,40	33,03 %
2.4			CALÇADA E RAMPA DE ACESSIBILIDADE					21.607,85	7,60 %
2.4.1	94994	SINAPI	EXECUÇÃO DE PASSEIO (CALÇADA) OU PISO DE CONCRETO COM CONCRETO MOLDADO IN LOCO, FEITO EM OBRA, ACABAMENTO CONVENCIONAL, ESPESSURA 8 CM, ARMADO. AF_07/2016	m²	161,42	91,90	113,39	18.303,41	6,44 %

LAYS RAIANNE AZEVEDO DA
COSTA:09765678495

Assinado de forma digital por LAYS RAIANNE AZEVEDO DA
COSTA:09765678495
Dados: 2023.01.09 09:38:13 -03'00'

SECRETARIA DE PLANEJAMENTO
DEPARTAMENTO DE ENGENHARIA

2.4.2	98681	SINAPI	PISO CIMENTADO, TRAÇO 1:3 (CIMENTO E AREIA), ACABAMENTO RÚSTICO, ESPESSURA 2,0 CM, PREPARO MECÂNICO DA ARGAMASSA. AF_09/2020	m²	18	28,64	35,34	636,12	0,22 %
2.4.3	101094	SINAPI	PISO PODOTÁTIL, DIRECIONAL OU ALERTA, ASSENTADO SOBRE ARGAMASSA. AF_05/2020	M	9	154,40	190,50	1.714,50	0,60 %
2.4.4	102494	SINAPI	PINTURA DE PISO COM TINTA EPÓXI, APLICAÇÃO MANUAL, 2 DEMÃOS, INCLUSO PRIMER EPÓXI. AF_05/2021	m²	18	42,95	52,99	953,82	0,34 %
2.5			SINALIZAÇÃO VERTICAL					1.394,82	0,49 %
2.5.1	103694	SINAPI	FORNECIMENTO E INSTALAÇÃO DE SUPORTE DE MADEIRA PARA PLACAS DE SINALIZAÇÃO, EM SOLO, COM H= DE 2,5 M E SEÇÃO DE 7,5 X 7,5 CM. AF_03/2022	UN	4	108,73	134,15	536,60	0,19 %
2.5.2	5213464	SICRO3	Placa de advertência em aço, lado de 0,60 m - película retrorrefletiva tipo I + SI - fornecimento e implantação	un	2	197,92	244,19	488,38	0,17 %
2.5.3	73916/002	SINAPI	PLACA ESMALTADA PARA IDENTIFICAÇÃO NR DE RUA, DIMENSÕES 45X25CM	UN	2	149,88	184,92	369,84	0,13 %
3			PAVIMENTAÇÃO DA RUA CONSTANTINO ALCIONE FERNANDES					142.504,04	50,15 %
3.1			SERVIÇOS INICIAIS					2.366,52	0,83 %
3.1.1	99064	SINAPI	LOCAÇÃO DE PAVIMENTAÇÃO. AF_10/2018	M	161,77	0,54	0,67	108,39	0,04 %
3.1.2	100576	SINAPI	REGULARIZAÇÃO E COMPACTAÇÃO DE SUBLEITO DE SOLO PREDOMINANTEMENTE ARGILOSO. AF_11/2019	m²	833,26	2,20	2,71	2.258,13	0,79 %
3.2			DRENAGEM					20.495,94	7,21 %
3.2.1	94273	SINAPI	ASSENTAMENTO DE GUIA (MEIO-FIO) EM TRECHO RETO, CONFECCIONADA EM CONCRETO PRÉ-FABRICADO, DIMENSÕES 100X15X13X30 CM (COMPRIMENTO X BASE INFERIOR X BASE SUPERIOR X ALTURA), PARA VIAS URBANAS (USO VIÁRIO). AF_06/2016	M	396,21	41,93	51,73	20.495,94	7,21 %
3.3			PAVIMENTAÇÃO					76.984,89	27,09 %
3.3.1	101169	SINAPI	EXECUÇÃO DE PAVIMENTO EM PARALELEPÍPEDOS, REJUNTAMENTO COM ARGAMASSA TRAÇO 1:3 (CIMENTO E AREIA). AF_05/2020	m²	833,26	74,88	92,39	76.984,89	27,09 %
3.4			CALÇADA E RAMPA DE ACESSIBILIDADE					41.261,87	14,52 %
3.4.1	94994	SINAPI	EXECUÇÃO DE PASSEIO (CALÇADA) OU PISO DE CONCRETO COM CONCRETO MOLDADO IN LOCO, FEITO EM OBRA, ACABAMENTO CONVENCIONAL, ESPESSURA 8 CM, ARMADO. AF_07/2016	m²	320,18	91,90	113,39	36.305,21	12,78 %

LAYS RAIANNE AZEVEDO DA
COSTA:09765678495

Assinado de forma digital por LAYS RAIANNE
AZEVEDO DA COSTA:09765678495
Dados: 2023.01.09 09:38:25 -03'00'

SECRETARIA DE PLANEJAMENTO
DEPARTAMENTO DE ENGENHARIA

3.4.2	98681	SINAPI	PISO CIMENTADO, TRAÇO 1:3 (CIMENTO E AREIA), ACABAMENTO RÚSTICO, ESPESSURA 2,0 CM, PREPARO MECÂNICO DA ARGAMASSA. AF 09/2020	m²	27	28,64	35,34	954,18	0,34 %
3.4.3	101094	SINAPI	PISO PODOTÁTIL, DIRECIONAL OU ALERTA, ASSENTADO SOBRE ARGAMASSA. AF 05/2020	M	13,5	154,40	190,50	2.571,75	0,90 %
3.4.4	102494	SINAPI	PINTURA DE PISO COM TINTA EPÓXI, APLICAÇÃO MANUAL, 2 DEMÃOS, INCLUSO PRIMER EPÓXI. AF 05/2021	m²	27	42,95	52,99	1.430,73	0,50 %
3.5			SINALIZAÇÃO VERTICAL					1.394,82	0,49 %
3.5.1	103694	SINAPI	FORNECIMENTO E INSTALAÇÃO DE SUPORTE DE MADEIRA PARA PLACAS DE SINALIZAÇÃO, EM SOLO, COM H= DE 2,5 M E SEÇÃO DE 7,5 X 7,5 CM. AF 03/2022	UN	4	108,73	134,15	536,60	0,19 %
3.5.2	5213464	SICRO3	Placa de advertência em aço, lado de 0,60 m - película retrorrefletiva tipo I + SI - fornecimento e implantação	un	2	197,92	244,19	488,38	0,17 %
3.5.3	73916/002	SINAPI	PLACA ESMALTADA PARA IDENTIFICAÇÃO NR DE RUA, DIMENSÕES 45X25CM	UN	2	149,88	184,92	369,84	0,13 %

Tipo de Licitação PREGÃO
Abertura da Licitação
Número do Processo Licitatório

Total sem BDI
Total do BDI
Total Geral
230.330,25
53.849,37
284.179,62

LAYS RAIANNE AZEVEDO DA COSTA:09765678495
Assinado de forma digital por LAYS RAIANNE AZEVEDO DA COSTA:09765678495
Dados: 2023.01.09 09:38:38 -03'00'

LAYS RAIANNE AZEVEDO DA COSTA
Engenheira Civil

SECRETARIA DE PLANEJAMENTO
DEPARTAMENTO DE ENGENHARIA



Obra
PAVIMENTAÇÃO DE DIVERSAS RUAS - CV:913678/2021

Bancos
SINAPI - 06/2022 - Paraíba
SICRO3 - 04/2022 - Paraíba

B.D.I.
23,38%

Encargos Sociais
Não Desonerado:
Horista: 115,81%
Mensalista: 72,23%

Planilha Orçamentária Analítica

1	SERVIÇOS PRELIMINARES							4.079,58		
1.1	Código	Banco	Descrição	Tipo	Und	Quant.	Valor Unit	Total		
Composição	74209/001	SINAPI	PLACA DE OBRA EM CHAPA DE ACO GALVANIZADO	CANT - CANTEIRO DE OBRAS	m²	1,0000000	551,09	551,09		
Composição Auxiliar	94962	SINAPI	CONCRETO MAGRO PARA LASTRO, TRAÇO 1:4,5:4,5 (EM MASSA SECA DE CIMENTO/ AREIA MÉDIA/ BRITA 1) - PREPARO MECÂNICO COM BETONEIRA 400 L. AF 05/2021	FUES - FUNDAÇÕES E ESTRUTURAS	m³	0,0100000	340,97	3,40		
Composição Auxiliar	88262	SINAPI	CARPINTEIRO DE FORMAS COM ENCARGOS COMPLEMENTARES	SEDI - SERVIÇOS DIVERSOS	H	1,0000000	21,79	21,79		
Composição Auxiliar	88316	SINAPI	SERVEANTE COM ENCARGOS COMPLEMENTARES	SEDI - SERVIÇOS DIVERSOS	H	2,0000000	17,36	34,72		
Insumo	00005075	SINAPI	PREGO DE ACO POLIDO COM CABECA 18 X 30 (2 3/4 X 10)	Material	KG	0,1100000	25,43	2,79		
Insumo	00004813	SINAPI	PLACA DE OBRA (PARA CONSTRUCAO CIVIL) EM CHAPA GALVANIZADA *N. 22*, ADESIVADA, DE *2,4 X 1,2* M (SEM POSTES PARA FIXACAO)	Material	m²	1,0000000	430,00	430,00		
Insumo	00004491	SINAPI	PONTALETE *7,5 X 7,5* CM EM PINUS, MISTA OU EQUIVALENTE DA REGIAO - BRUTA	Material	M	4,0000000	13,17	52,68		
Insumo	00004417	SINAPI	SARRAFO NAO APARELHADO *2,5 X 7* CM, EM MACARANDUBA, ANGELIM OU EQUIVALENTE DA REGIAO - BRUTA	Material	M	1,0000000	5,71	5,71		
					MO sem LS =>	20,59	LS =>	23,84	MO com LS =>	44,43
					Valor do BDI =>	128,84	Valor com BDI =>		679,93	
						Quant.	6,0000000	Preço Total	4.079,58	
						=>	=>	=>	=>	

2	PAVIMENTAÇÃO DA RUA ANTÔNIO VICENTE DO NASCIMENTO							137.596,00		
2.1	SERVIÇOS INICIAIS							2.840,66		
2.1.1	Código	Banco	Descrição	Tipo	Und	Quant.	Valor Unit	Total		
Composição	99064	SINAPI	LOCAÇÃO DE PAVIMENTAÇÃO. AF_10/2018	SERT - SERVIÇOS TÉCNICOS	M	1,0000000	0,54	0,54		
Composição Auxiliar	99058	SINAPI	LOCAÇÃO DE PONTO PARA REFERÊNCIA TOPOGRÁFICA. AF_10/2018	SERT - SERVIÇOS TÉCNICOS	UN	0,0500000	10,97	0,54		
					MO sem LS =>	0,21	LS =>	0,25	MO com LS =>	0,46

SECRETARIA DE PLANEJAMENTO
DEPARTAMENTO DE ENGENHARIA

Valor do BDI => 0,13 Valor com BDI => 0,67
Quant. 129,8500000 Preço Total 87,00
=> =>

2.1.2	Código	Banco	Descrição	Tipo	Und	Quant.	Valor Unit	Total
Composição	100576	SINAPI	REGULARIZAÇÃO E COMPACTAÇÃO DE SUBLEITO DE SOLO PREDOMINANTEMENTE ARGILOSO. AF 11/2019	PAVI - PAVIMENTAÇÃO	m²	1,0000000	2,20	2,20
Composição Auxiliar	5901	SINAPI	CAMINHÃO PIPA 10.000 L TRUCADO, PESO BRUTO TOTAL 23.000 KG, CARGA ÚTIL MÁXIMA 15.935 KG, DISTÂNCIA ENTRE EIXOS 4,8 M, POTÊNCIA 230 CV, INCLUSIVE TANQUE DE AÇO PARA TRANSPORTE DE ÁGUA - CHP DIURNO. AF_06/2014	CHOR - CUSTOS HORÁRIOS DE MÁQUINAS E EQUIPAMENTOS	CHP	0,0010000	329,13	0,32
Composição Auxiliar	5903	SINAPI	CAMINHÃO PIPA 10.000 L TRUCADO, PESO BRUTO TOTAL 23.000 KG, CARGA ÚTIL MÁXIMA 15.935 KG, DISTÂNCIA ENTRE EIXOS 4,8 M, POTÊNCIA 230 CV, INCLUSIVE TANQUE DE AÇO PARA TRANSPORTE DE ÁGUA - CHI DIURNO. AF_06/2014	CHOR - CUSTOS HORÁRIOS DE MÁQUINAS E EQUIPAMENTOS	CHI	0,0070000	53,48	0,37
Composição Auxiliar	5932	SINAPI	MOTONIVELADORA POTÊNCIA BÁSICA LÍQUIDA (PRIMEIRA MARCHA) 125 HP, PESO BRUTO 13032 KG, LARGURA DA LÂMINA DE 3,7 M - CHP DIURNO. AF 06/2014	CHOR - CUSTOS HORÁRIOS DE MÁQUINAS E EQUIPAMENTOS	CHP	0,0001000	241,03	0,02
Composição Auxiliar	93244	SINAPI	ROLO COMPACTADOR VIBRATÓRIO PÉ DE CARNEIRO PARA SOLOS, POTÊNCIA 80 HP, PESO OPERACIONAL SEM/COM LASTRO 7,4 / 8,8 T, LARGURA DE TRABALHO 1,68 M - CHI DIURNO. AF_02/2016	CHOR - CUSTOS HORÁRIOS DE MÁQUINAS E EQUIPAMENTOS	CHI	0,0060000	58,72	0,35
Composição Auxiliar	5934	SINAPI	MOTONIVELADORA POTÊNCIA BÁSICA LÍQUIDA (PRIMEIRA MARCHA) 125 HP, PESO BRUTO 13032 KG, LARGURA DA LÂMINA DE 3,7 M - CHI DIURNO. AF 06/2014	CHOR - CUSTOS HORÁRIOS DE MÁQUINAS E EQUIPAMENTOS	CHI	0,0080000	74,61	0,59
Composição Auxiliar	73436	SINAPI	ROLO COMPACTADOR VIBRATÓRIO PÉ DE CARNEIRO PARA SOLOS, POTÊNCIA 80 HP, PESO OPERACIONAL SEM/COM LASTRO 7,4 / 8,8 T, LARGURA DE TRABALHO 1,68 M - CHP DIURNO. AF_02/2016	CHOR - CUSTOS HORÁRIOS DE MÁQUINAS E EQUIPAMENTOS	CHP	0,0020000	212,59	0,42
Composição Auxiliar	88316	SINAPI	SERVENTE COM ENCARGOS COMPLEMENTARES	SEDI - SERVIÇOS DIVERSOS	H	0,0080000	17,36	0,13

MO sem LS => 0,29 LS => 0,33 MO com LS => 0,62
Valor do BDI => 0,51 Valor com BDI => 2,71
Quant. 1.016,1100000 Preço Total 2.753,66
=> =>

2.2			DRENAGEM					17.874,27
2.2.1	Código	Banco	Descrição	Tipo	Und	Quant.	Valor Unit	Total
Composição	94273	SINAPI	ASSENTAMENTO DE GUIA (MEIO-FIO) EM TRECHO RETO, CONFECCIONADA EM CONCRETO PRÉ-FABRICADO, DIMENSÕES 100X15X13X30 CM (COMPRIMENTO X BASE INFERIOR X BASE SUPERIOR X ALTURA), PARA VIAS URBANAS (USO VIÁRIO). AF_06/2016	DROP - DRENAGEM/OBRAS DE CONTENÇÃO / POÇOS DE VISITA E CAIXAS	M	1,0000000	41,93	41,93

LAYS RAIANNE
AZEVEDO DA
COSTA:09765678495

Assinado de forma digital por LAYS RAIANNE AZEVEDO DA COSTA:09765678495
Dados: 2023.01.06 08:53:45 -03'00'

SECRETARIA DE PLANEJAMENTO
DEPARTAMENTO DE ENGENHARIA

Composição Auxiliar	88629	SINAPI	ARGAMASSA TRAÇO 1:3 (EM VOLUME DE CIMENTO E AREIA MÉDIA ÚMIDA), PREPARO MANUAL. AF_08/2019	SEDI - SERVIÇOS DIVERSOS	m³	0,0020000	560,03	1,12	
Composição Auxiliar	88309	SINAPI	PEDREIRO COM ENCARGOS COMPLEMENTARES	SEDI - SERVIÇOS DIVERSOS	H	0,3940000	22,04	8,68	
Composição Auxiliar	88316	SINAPI	SERVENTE COM ENCARGOS COMPLEMENTARES	SEDI - SERVIÇOS DIVERSOS	H	0,3940000	17,36	6,83	
Insumo	00000370	SINAPI	AREIA MEDIA - POSTO JAZIDA/FORNECEDOR (RETIRADO NA JAZIDA, SEM TRANSPORTE)	Material	m³	0,0070000	100,00	0,70	
Insumo	00004059	SINAPI	MEIO-FIO OU GUIA DE CONCRETO, PRE-MOLDADO, COMP 1 M, *30 X 12/15* CM (H X L1/L2)	Material	M	1,0050000	24,48	24,60	
				MO sem LS =>	5,74	LS =>	6,64	MO com LS =>	12,38
				Valor do BDI =>	9,80	Valor com BDI =>		51,73	
						Quant. 345,5300000	Preço Total 17.874,27		
						=>	=>	=>	

2.3 PAVIMENTAÇÃO									93.878,40
2.3.1	Código	Banco	Descrição	Tipo	Und	Quant.	Valor Unit	Total	
Composição	101169	SINAPI	EXECUÇÃO DE PAVIMENTO EM PARALELEPÍPEDOS, REJUNTAMENTO COM ARGAMASSA TRAÇO 1:3 (CIMENTO E AREIA). AF_05/2020	PAVI - PAVIMENTAÇÃO	m²	1,0000000	74,88	74,88	
Composição Auxiliar	5685	SINAPI	ROLO COMPACTADOR VIBRATÓRIO DE UM CILINDRO AÇO LISO, POTÊNCIA 80 HP, PESO OPERACIONAL MÁXIMO 8,1 T, IMPACTO DINÂMICO 16,15 / 9,5 T, LARGURA DE TRABALHO 1,68 M - CHI DIURNO. AF_06/2014	CHOR - CUSTOS HORÁRIOS DE MÁQUINAS E EQUIPAMENTOS	CHI	0,1309000	57,34	7,50	
Composição Auxiliar	5684	SINAPI	ROLO COMPACTADOR VIBRATÓRIO DE UM CILINDRO AÇO LISO, POTÊNCIA 80 HP, PESO OPERACIONAL MÁXIMO 8,1 T, IMPACTO DINÂMICO 16,15 / 9,5 T, LARGURA DE TRABALHO 1,68 M - CHP DIURNO. AF_06/2014	CHOR - CUSTOS HORÁRIOS DE MÁQUINAS E EQUIPAMENTOS	CHP	0,0031000	164,44	0,50	
Composição Auxiliar	88628	SINAPI	ARGAMASSA TRAÇO 1:3 (EM VOLUME DE CIMENTO E AREIA MÉDIA ÚMIDA), PREPARO MECÂNICO COM BETONEIRA 400 L. AF_08/2019	SEDI - SERVIÇOS DIVERSOS	m³	0,0204000	475,08	9,69	
Composição Auxiliar	88260	SINAPI	CALCETEIRO COM ENCARGOS COMPLEMENTARES	SEDI - SERVIÇOS DIVERSOS	H	0,4021000	21,91	8,81	
Composição Auxiliar	88316	SINAPI	SERVENTE COM ENCARGOS COMPLEMENTARES	SEDI - SERVIÇOS DIVERSOS	H	0,4021000	17,36	6,98	
Insumo	00000367	SINAPI	AREIA GROSSA - POSTO JAZIDA/FORNECEDOR (RETIRADO NA JAZIDA, SEM TRANSPORTE)	Material	m³	0,1140000	101,30	11,54	
Insumo	00004385	SINAPI	PARALELEPIPEDO GRANITICO OU BASALTICO, PARA PAVIMENTACAO, SEM FRETE (VARIACAO REGIONAL DE PECAS POR M2)	Material	MIL	0,0330000	904,87	29,86	
				MO sem LS =>	7,40	LS =>	8,57	MO com LS =>	15,97
				Valor do BDI =>	17,51	Valor com BDI =>		92,39	
						Quant. 1.016,1100000	Preço Total 93.878,40		
						=>	=>	=>	

LAYS RAIANNE AZEVEDO
DA COSTA:09765678495

Assinado de forma digital por LAYS RAIANNE AZEVEDO DA COSTA:09765678495
Dados: 2023.01.06 08:53:55 -03'00'

SECRETARIA DE PLANEJAMENTO
DEPARTAMENTO DE ENGENHARIA

2.4 CALÇADA E RAMPA DE ACESSIBILIDADE									21.607,85
2.4.1	Código	Banco	Descrição	Tipo	Und	Quant.	Valor Unit	Total	
Composição	94994	SINAPI	EXECUÇÃO DE PASSEIO (CALÇADA) OU PISO DE CONCRETO COM CONCRETO MOLDADO IN LOCO, FEITO EM OBRA, ACABAMENTO CONVENCIONAL, ESPESSURA 8 CM, ARMADO. AF_07/2016	PISO - PISOS	m²	1,0000000	91,90	91,90	
Composição Auxiliar	94964	SINAPI	CONCRETO FCK = 20MPA, TRAÇO 1:2,7:3 (EM MASSA SECA DE CIMENTO/ AREIA MÉDIA/ BRITA 1) - PREPARO MECÂNICO COM BETONEIRA 400 L. AF 05/2021	FUES - FUNDAÇÕES E ESTRUTURAS	m³	0,0970000	410,27	39,79	
Composição Auxiliar	88309	SINAPI	PEDREIRO COM ENCARGOS COMPLEMENTARES	SEDI - SERVIÇOS DIVERSOS	H	0,2767000	22,04	6,09	
Composição Auxiliar	88262	SINAPI	CARPINTEIRO DE FORMAS COM ENCARGOS COMPLEMENTARES	SEDI - SERVIÇOS DIVERSOS	H	0,1805000	21,79	3,93	
Composição Auxiliar	88316	SINAPI	SERVENTE COM ENCARGOS COMPLEMENTARES	SEDI - SERVIÇOS DIVERSOS	H	0,4572000	17,36	7,93	
Insumo	00003777	SINAPI	LONA PLASTICA PESADA PRETA, E = 150 MICRA	Material	m²	1,1280000	1,34	1,51	
Insumo	00004460	SINAPI	SARRAFO NAO APARELHADO *2,5 X 10* CM, EM MACARANDUBA, ANGELIM OU EQUIVALENTE DA REGIAO - BRUTA	Material	M	0,2500000	7,41	1,85	
Insumo	00004517	SINAPI	SARRAFO *2,5 X 7,5* CM EM PINUS, MISTA OU EQUIVALENTE DA REGIAO - BRUTA	Material	M	0,2000000	4,60	0,92	
Insumo	00007156	SINAPI	TELA DE ACO SOLDADA NERVURADA, CA-60, Q-196, (3,11 KG/M2), DIAMETRO DO FIO = 5,0 MM, LARGURA = 2,45 M, ESPACAMENTO DA MALHA = 10 X 10 CM	Material	m²	1,1224000	26,63	29,88	

MO sem LS => 9,07 LS => 10,51 MO com LS => 19,58
 Valor do BDI => 21,49 Valor com BDI => 113,39
Quant. 161,4200000 Preço Total 18.303,41

2.4.2	Código	Banco	Descrição	Tipo	Und	Quant.	Valor Unit	Total
Composição	98681	SINAPI	PISO CIMENTADO, TRAÇO 1:3 (CIMENTO E AREIA), ACABAMENTO RÚSTICO, ESPESSURA 2,0 CM, PREPARO MECÂNICO DA ARGAMASSA. AF 09/2020	PISO - PISOS	m²	1,0000000	28,64	28,64
Composição Auxiliar	87298	SINAPI	ARGAMASSA TRAÇO 1:3 (EM VOLUME DE CIMENTO E AREIA MÉDIA ÚMIDA) PARA CONTRAPISO, PREPARO MECÂNICO COM BETONEIRA 400 L. AF 08/2019	SEDI - SERVIÇOS DIVERSOS	m³	0,0310000	570,23	17,67
Composição Auxiliar	88309	SINAPI	PEDREIRO COM ENCARGOS COMPLEMENTARES	SEDI - SERVIÇOS DIVERSOS	H	0,2980000	22,04	6,56
Composição Auxiliar	88316	SINAPI	SERVENTE COM ENCARGOS COMPLEMENTARES	SEDI - SERVIÇOS DIVERSOS	H	0,1490000	17,36	2,58
Insumo	00003671	SINAPI	JUNTA PLASTICA DE DILATAÇAO PARA PISOS, COR CINZA, 17 X 3 MM (ALTURA X ESPESSURA)	Material	M	1,6700000	1,10	1,83

MO sem LS => 4,28 LS => 4,96 MO com LS => 9,24
 Valor do BDI => 6,70 Valor com BDI => 35,34

**LAYS RAIANNE AZEVEDO DA
COSTA:09765678495**

Assinado de forma digital por LAYS RAIANNE
AZEVEDO DA COSTA:09765678495
Dados: 2023.01.06 08:54:04 -03'00'

SECRETARIA DE PLANEJAMENTO
DEPARTAMENTO DE ENGENHARIA

Quant. 18,0000000 Preço Total 636,12
=> =>

2.4.3	Código	Banco	Descrição	Tipo	Und	Quant.	Valor Unit	Total	
Composição	101094	SINAPI	PISO PODOTÁTIL, DIRECIONAL OU ALERTA, ASSENTADO SOBRE ARGAMASSA. AF_05/2020	PISO - PISOS	M	1,0000000	154,40	154,40	
Composição Auxiliar	88309	SINAPI	PEDREIRO COM ENCARGOS COMPLEMENTARES	SEDI - SERVIÇOS DIVERSOS	H	0,4370000	22,04	9,63	
Composição Auxiliar	88316	SINAPI	SERVENTE COM ENCARGOS COMPLEMENTARES	SEDI - SERVIÇOS DIVERSOS	H	0,2180000	17,36	3,78	
Insumo	00037595	SINAPI	ARGAMASSA COLANTE TIPO AC III	Material	KG	1,2150000	2,24	2,72	
Insumo	00001379	SINAPI	CIMENTO PORTLAND COMPOSTO CP II-32	Material	KG	0,2400000	0,63	0,15	
Insumo	00038186	SINAPI	PISO TATIL DE ALERTA OU DIRECIONAL, DE BORRACHA, COLORIDO, 25 X 25 CM, E = 12 MM, PARA ARGAMASSA	Material	m²	0,2500000	552,49	138,12	
				MO sem LS =>	4,91	LS =>	5,69	MO com LS =>	10,60
				Valor do BDI =>	36,10			Valor com BDI =>	190,50
						Quant. 9,0000000	Preço Total	1.714,50	
						=>	=>	=>	

2.4.4	Código	Banco	Descrição	Tipo	Und	Quant.	Valor Unit	Total	
Composição	102494	SINAPI	PINTURA DE PISO COM TINTA EPÓXI, APLICAÇÃO MANUAL, 2 DEMÃOS, INCLUSO PRIMER EPÓXI. AF_05/2021	PINT - PINTURAS	m²	1,0000000	42,95	42,95	
Composição Auxiliar	88316	SINAPI	SERVENTE COM ENCARGOS COMPLEMENTARES	SEDI - SERVIÇOS DIVERSOS	H	0,1150000	17,36	1,99	
Composição Auxiliar	88310	SINAPI	PINTOR COM ENCARGOS COMPLEMENTARES	SEDI - SERVIÇOS DIVERSOS	H	0,2750000	23,10	6,35	
Insumo	00005330	SINAPI	DILUENTE EPOXI	Material	L	0,0640000	35,99	2,30	
Insumo	00012815	SINAPI	FITA CREPE ROLO DE 25 MM X 50 M	Material	UN	0,0100000	7,26	0,07	
Insumo	00044072	SINAPI	PRIMER EPOXI / EPOXIDICO	Material	L	0,2016000	77,63	15,65	
Insumo	00007304	SINAPI	TINTA EPOXI BASE AGUA PREMIUM, BRANCA	Material	L	0,3220000	51,55	16,59	
				MO sem LS =>	2,94	LS =>	3,41	MO com LS =>	6,35
				Valor do BDI =>	10,04			Valor com BDI =>	52,99
						Quant. 18,0000000	Preço Total	953,82	
						=>	=>	=>	

2.5			SINALIZAÇÃO VERTICAL					1.394,82
2.5.1	Código	Banco	Descrição	Tipo	Und	Quant.	Valor Unit	Total

LAYS RAIANNE AZEVEDO DA COSTA:09765678495
Assinado de forma digital por LAYS RAIANNE AZEVEDO DA COSTA:09765678495
Dados: 2023.01.06 08:54:18 -03'00'

SECRETARIA DE PLANEJAMENTO
DEPARTAMENTO DE ENGENHARIA

Composição	103694	SINAPI	FORNECIMENTO E INSTALAÇÃO DE SUPORTE DE MADEIRA PARA PLACAS DE SINALIZAÇÃO, EM SOLO, COM H= DE 2,5 M E SEÇÃO DE 7,5 X 7,5 CM. AF 03/2022	PAVI - PAVIMENTAÇÃO	UN	1,0000000	108,73	108,73		
Composição Auxiliar	102486	SINAPI	CONCRETO FCK = 15MPA, TRAÇO 1:3,4:3,4 (EM MASSA SECA DE CIMENTO/ AREIA MÉDIA/ SEIXO ROLADO) - PREPARO MANUAL. AF 05/2021	FUES - FUNDAÇÕES E ESTRUTURAS	m³	0,0224000	559,82	12,53		
Composição Auxiliar	102197	SINAPI	PINTURA FUNDO NIVELADOR ALQUÍDICO BRANCO EM MADEIRA. AF 01/2021	PINT - PINTURAS	m²	0,9900000	20,69	20,48		
Composição Auxiliar	102218	SINAPI	PINTURA TINTA DE ACABAMENTO (PIGMENTADA) ESMALTE SINTÉTICO FOSCO EM MADEIRA. 2 DEMÃOS. AF 01/2021	PINT - PINTURAS	m²	0,9900000	12,27	12,14		
Composição Auxiliar	88262	SINAPI	CARPINTEIRO DE FORMAS COM ENCARGOS COMPLEMENTARES	SEDI - SERVIÇOS DIVERSOS	H	0,2138000	21,79	4,65		
Composição Auxiliar	88316	SINAPI	SERVENTE COM ENCARGOS COMPLEMENTARES	SEDI - SERVIÇOS DIVERSOS	H	0,6413000	17,36	11,13		
Insumo	00004491	SINAPI	PONTALETE *7,5 X 7,5* CM EM PINUS, MISTA OU EQUIVALENTE DA REGIAO - BRUTA	Material	M	3,6300000	13,17	47,80		
					MO sem LS =>	11,83	LS =>	13,71	MO com LS =>	25,54
					Valor do BDI =>	25,42	Valor com BDI =>		134,15	
					Quant.	4,0000000	Preço Total	536,60		
					=>		=>			

2.5.2	Código	Banco	Descrição	Tipo	Und	Quant.	Valor Unit	Total	
Composição	5213464	SICRO3	Placa de advertência em aço, lado de 0,60 m - película retrorrefletiva tipo I + SI - fornecimento e implantação		un	1,0000000	197,92	197,92	
A	Código	Banco	Equipamentos	Quantidade	Utilização		Custo Operacional		Custo Horário
					Operativ	Improd	Operativa	Improdutiva	
Insumo	E9687	SICRO3	Caminhão carroceria com capacidade de 5 t - 115 kW	1,0000000	0,30	0,70	149,8482	50,8867	80,5752

Custo Horário de Equipamentos => 80,5752

B	Código	Banco	Mão de Obra	Quantidade	Salário Hora		Custo
Insumo	P9830	SICRO3	Montador	1,0000000		26,0489	26,0489
Insumo	P9824	SICRO3	Servente	2,0000000		18,1554	36,3108

Custo Horário da Mão de Obra => 62,3597

Adc.M.O. - Ferramentas (0,0%) => 0,0000

Custo Horário de Execução => 142,9349

Fator de Influencia da Chuva - FIC => 0,0000

Custo do FIC => 0,0000

Produção de Equipe => 3,0000

**LAYS RAIANNE AZEVEDO
DA COSTA:09765678495**

Assinado de forma digital por LAYS RAIANNE AZEVEDO DA COSTA:09765678495
Dados: 2023.01.06 08:55:33 -03'00'

SECRETARIA DE PLANEJAMENTO
DEPARTAMENTO DE ENGENHARIA

Custo Unitário de Execução => 47,6450

D	Banco	Código	Atividades Auxiliares	Quantidade	Unidade	Preço Unitário	Custo
Atividade Auxiliar	SICRO3	5213414	Placa em aço nº 16 galvanizado com película retrorrefletiva tipo I + SI - confecção	0,3600000	m²	417,4400	150,2784
Custo Total das Atividades =>							150,2784
				MO sem LS =>	15,32	LS => 17,74	MO com LS => 33,06
				Valor do BDI =>	46,27	Valor com BDI =>	244,19
						Quant. 2,0000000	Preço Total 488,38
						=>	=>

2.5.3	Código	Banco	Descrição	Tipo	Und	Quant.	Valor Unit	Total
Composição	73916/002	SINAPI	PLACA ESMALTADA PARA IDENTIFICAÇÃO NR DE RUA, DIMENSÕES 45X25CM	SEDI - SERVIÇOS DIVERSOS	UN	1,0000000	149,88	149,88
Composição Auxiliar	88316	SINAPI	SERVENTE COM ENCARGOS COMPLEMENTARES	SEDI - SERVIÇOS DIVERSOS	H	0,4000000	17,36	6,94
Insumo	00011950	SINAPI	BUCHA DE NYLON SEM ABA S6, COM PARAFUSO DE 4,20 X 40 MM EM ACO ZINCADO COM ROSCA SOBERBA, CABECA CHATA E FENDA PHILLIPS	Material	UN	4,0000000	0,26	1,04
Insumo	00013521	SINAPI	PLACA DE ACO ESMALTADA PARA IDENTIFICACAO DE RUA, *45 CM X 20* CM	Material	UN	1,0000000	141,90	141,90
				MO sem LS =>	2,44	LS => 2,82	MO com LS => 5,26	
				Valor do BDI =>	35,04	Valor com BDI =>	184,92	
						Quant. 2,0000000	Preço Total 369,84	
						=>	=>	

3			PAVIMENTAÇÃO DA RUA CONSTANTINO ALCIONE FERNANDES					142.504,04
3.1			SERVIÇOS INICIAIS					2.366,52
3.1.1	Código	Banco	Descrição	Tipo	Und	Quant.	Valor Unit	Total
Composição	99064	SINAPI	LOCAÇÃO DE PAVIMENTAÇÃO. AF_10/2018	SERT - SERVIÇOS TÉCNICOS	M	1,0000000	0,54	0,54
Composição Auxiliar	99058	SINAPI	LOCAÇÃO DE PONTO PARA REFERÊNCIA TOPOGRÁFICA. AF_10/2018	SERT - SERVIÇOS TÉCNICOS	UN	0,0500000	10,97	0,54
				MO sem LS =>	0,21	LS => 0,25	MO com LS => 0,46	
				Valor do BDI =>	0,13	Valor com BDI =>	0,67	
						Quant. 161,7700000	Preço Total 108,39	
						=>	=>	

3.1.2	Código	Banco	Descrição	Tipo	Und	Quant.	Valor Unit	Total
Composição	100576	SINAPI	REGULARIZAÇÃO E COMPACTAÇÃO DE SUBLEITO DE SOLO PREDOMINANTEMENTE ARGILOSO. AF 11/2019	PAVI - PAVIMENTAÇÃO	m²	1,0000000	2,20	2,20

LAYS RAIANNE AZEVEDO DA
COSTA:09765678495

Assinado de forma digital por LAYS RAIANNE AZEVEDO DA
COSTA:09765678495
Dados: 2023.01.06 08:55:45 -03'00'

SECRETARIA DE PLANEJAMENTO
DEPARTAMENTO DE ENGENHARIA

Composição Auxiliar	5901	SINAPI	CAMINHÃO PIPA 10.000 L TRUCADO, PESO BRUTO TOTAL 23.000 KG, CARGA ÚTIL MÁXIMA 15.935 KG, DISTÂNCIA ENTRE EIXOS 4,8 M, POTÊNCIA 230 CV, INCLUSIVE TANQUE DE AÇO PARA TRANSPORTE DE ÁGUA - CHP DIURNO. AF_06/2014	CHOR - CUSTOS HORÁRIOS DE MÁQUINAS E EQUIPAMENTOS	CHP	0,0010000	329,13	0,32		
Composição Auxiliar	5903	SINAPI	CAMINHÃO PIPA 10.000 L TRUCADO, PESO BRUTO TOTAL 23.000 KG, CARGA ÚTIL MÁXIMA 15.935 KG, DISTÂNCIA ENTRE EIXOS 4,8 M, POTÊNCIA 230 CV, INCLUSIVE TANQUE DE AÇO PARA TRANSPORTE DE ÁGUA - CHI DIURNO. AF_06/2014	CHOR - CUSTOS HORÁRIOS DE MÁQUINAS E EQUIPAMENTOS	CHI	0,0070000	53,48	0,37		
Composição Auxiliar	5932	SINAPI	MOTONIVELADORA POTÊNCIA BÁSICA LÍQUIDA (PRIMEIRA MARCHA) 125 HP, PESO BRUTO 13032 KG, LARGURA DA LÂMINA DE 3,7 M - CHP DIURNO. AF_06/2014	CHOR - CUSTOS HORÁRIOS DE MÁQUINAS E EQUIPAMENTOS	CHP	0,0001000	241,03	0,02		
Composição Auxiliar	93244	SINAPI	ROLO COMPACTADOR VIBRATÓRIO PÉ DE CARNEIRO PARA SOLOS, POTÊNCIA 80 HP, PESO OPERACIONAL SEM/COM LASTRO 7,4 / 8,8 T, LARGURA DE TRABALHO 1,68 M - CHI DIURNO. AF_02/2016	CHOR - CUSTOS HORÁRIOS DE MÁQUINAS E EQUIPAMENTOS	CHI	0,0060000	58,72	0,35		
Composição Auxiliar	5934	SINAPI	MOTONIVELADORA POTÊNCIA BÁSICA LÍQUIDA (PRIMEIRA MARCHA) 125 HP, PESO BRUTO 13032 KG, LARGURA DA LÂMINA DE 3,7 M - CHI DIURNO. AF_06/2014	CHOR - CUSTOS HORÁRIOS DE MÁQUINAS E EQUIPAMENTOS	CHI	0,0080000	74,61	0,59		
Composição Auxiliar	73436	SINAPI	ROLO COMPACTADOR VIBRATÓRIO PÉ DE CARNEIRO PARA SOLOS, POTÊNCIA 80 HP, PESO OPERACIONAL SEM/COM LASTRO 7,4 / 8,8 T, LARGURA DE TRABALHO 1,68 M - CHP DIURNO. AF_02/2016	CHOR - CUSTOS HORÁRIOS DE MÁQUINAS E EQUIPAMENTOS	CHP	0,0020000	212,59	0,42		
Composição Auxiliar	88316	SINAPI	SERVENTE COM ENCARGOS COMPLEMENTARES	SEDI - SERVIÇOS DIVERSOS	H	0,0080000	17,36	0,13		
					MO sem LS =>	0,29	LS =>	0,33	MO com LS =>	0,62
					Valor do BDI =>	0,51	Valor com BDI =>		2,71	
					Quant.	833,2600000	Preço Total	2.258,13		
					=>		=>			

3.2			DRENAGEM					20.495,94
3.2.1	Código	Banco	Descrição	Tipo	Und	Quant.	Valor Unit	Total
Composição	94273	SINAPI	ASSENTAMENTO DE GUIA (MEIO-FIO) EM TRECHO RETO, CONFECCIONADA EM CONCRETO PRÉ-FABRICADO, DIMENSÕES 100X15X13X30 CM (COMPRIMENTO X BASE INFERIOR X BASE SUPERIOR X ALTURA), PARA VIAS URBANAS (USO VIÁRIO). AF_06/2016	DROP - DRENAGEM/OBRAS DE CONTENÇÃO / POÇOS DE VISITA E CAIXAS	M	1,0000000	41,93	41,93
Composição Auxiliar	88629	SINAPI	ARGAMASSA TRAÇO 1:3 (EM VOLUME DE CIMENTO E AREIA MÉDIA ÚMIDA). PREPARO MANUAL. AF_08/2019	SEDI - SERVIÇOS DIVERSOS	m³	0,0020000	560,03	1,12
Composição Auxiliar	88309	SINAPI	PEDREIRO COM ENCARGOS COMPLEMENTARES	SEDI - SERVIÇOS DIVERSOS	H	0,3940000	22,04	8,68
Composição Auxiliar	88316	SINAPI	SERVENTE COM ENCARGOS COMPLEMENTARES	SEDI - SERVIÇOS DIVERSOS	H	0,3940000	17,36	6,83
Insumo	00000370	SINAPI	AREIA MEDIA - POSTO JAZIDA/FORNECEDOR (RETIRADO NA JAZIDA, SEM TRANSPORTE)	Material	m³	0,0070000	100,00	0,70

LAYS RAIANNE AZEVEDO
DA COSTA:09765678495

Assinado de forma digital por LAYS RAIANNE AZEVEDO DA COSTA:09765678495
Dados: 2023.01.06 08:55:56 -03'00'

SECRETARIA DE PLANEJAMENTO
DEPARTAMENTO DE ENGENHARIA

Insumo	00004059	SINAPI	MEIO-FIO OU GUIA DE CONCRETO, PRE-MOLDADO, COMP 1 M, *30 X 12/15* CM (H X L1/L2)	Material	M	1,0050000	24,48	24,60	
				MO sem LS =>	5,74	LS =>	6,64	MO com LS =>	12,38
				Valor do BDI =>	9,80		Valor com BDI =>		51,73
						Quant.	396,2100000	Preço Total	20.495,94
						=>	=>	=>	=>

3.3				PAVIMENTAÇÃO					76.984,89
3.3.1	Código	Banco	Descrição	Tipo	Und	Quant.	Valor Unit	Total	
Composição	101169	SINAPI	EXECUÇÃO DE PAVIMENTO EM PARALELEPÍPEDOS, REJUNTAMENTO COM ARGAMASSA TRAÇO 1:3 (CIMENTO E AREIA). AF_05/2020	PAVI - PAVIMENTAÇÃO	m²	1,0000000	74,88	74,88	
Composição Auxiliar	5685	SINAPI	ROLO COMPACTADOR VIBRATÓRIO DE UM CILINDRO AÇO LISO, POTÊNCIA 80 HP, PESO OPERACIONAL MÁXIMO 8,1 T, IMPACTO DINÂMICO 16,15 / 9,5 T, LARGURA DE TRABALHO 1,68 M - CHI DIURNO. AF_06/2014	CHOR - CUSTOS HORÁRIOS DE MÁQUINAS E EQUIPAMENTOS	CHI	0,1309000	57,34	7,50	
Composição Auxiliar	5684	SINAPI	ROLO COMPACTADOR VIBRATÓRIO DE UM CILINDRO AÇO LISO, POTÊNCIA 80 HP, PESO OPERACIONAL MÁXIMO 8,1 T, IMPACTO DINÂMICO 16,15 / 9,5 T, LARGURA DE TRABALHO 1,68 M - CHP DIURNO. AF_06/2014	CHOR - CUSTOS HORÁRIOS DE MÁQUINAS E EQUIPAMENTOS	CHP	0,0031000	164,44	0,50	
Composição Auxiliar	88628	SINAPI	ARGAMASSA TRAÇO 1:3 (EM VOLUME DE CIMENTO E AREIA MÉDIA ÚMIDA), PREPARO MECÂNICO COM BETONEIRA 400 L. AF_08/2019	SEDI - SERVIÇOS DIVERSOS	m³	0,0204000	475,08	9,69	
Composição Auxiliar	88260	SINAPI	CALCETEIRO COM ENCARGOS COMPLEMENTARES	SEDI - SERVIÇOS DIVERSOS	H	0,4021000	21,91	8,81	
Composição Auxiliar	88316	SINAPI	SERVENTE COM ENCARGOS COMPLEMENTARES	SEDI - SERVIÇOS DIVERSOS	H	0,4021000	17,36	6,98	
Insumo	00000367	SINAPI	AREIA GROSSA - POSTO JAZIDA/FORNECEDOR (RETIRADO NA JAZIDA, SEM TRANSPORTE)	Material	m³	0,1140000	101,30	11,54	
Insumo	00004385	SINAPI	PARALELEPIPEDO GRANITICO OU BASALTICO, PARA PAVIMENTACAO, SEM FRETE (VARIACAO REGIONAL DE PECAS POR M2)	Material	MIL	0,0330000	904,87	29,86	
				MO sem LS =>	7,40	LS =>	8,57	MO com LS =>	15,97
				Valor do BDI =>	17,51		Valor com BDI =>		92,39
						Quant.	833,2600000	Preço Total	76.984,89
						=>	=>	=>	=>

3.4				CALÇADA E RAMPA DE ACESSIBILIDADE					41.261,87
3.4.1	Código	Banco	Descrição	Tipo	Und	Quant.	Valor Unit	Total	
Composição	94994	SINAPI	EXECUÇÃO DE PASSEIO (CALÇADA) OU PISO DE CONCRETO COM CONCRETO MOLDADO IN LOCO, FEITO EM OBRA, ACABAMENTO CONVENCIONAL, ESPESSURA 8 CM, ARMADO. AF_07/2016	PISO - PISOS	m²	1,0000000	91,90	91,90	

LAYS RAIANNE AZEVEDO DA
COSTA:09765678495

Assinado de forma digital por LAYS RAIANNE
AZEVEDO DA COSTA:09765678495
Dados: 2023.01.06 08:56:12 -03'00'

SECRETARIA DE PLANEJAMENTO
DEPARTAMENTO DE ENGENHARIA

Composição Auxiliar	94964	SINAPI	CONCRETO FCK = 20MPA, TRAÇO 1:2,7:3 (EM MASSA SECA DE CIMENTO/ AREIA MÉDIA/ BRITA 1) - PREPARO MECÂNICO COM BETONEIRA 400 L. AF 05/2021	FUES - FUNDAÇÕES E ESTRUTURAS	m³	0,0970000	410,27	39,79		
Composição Auxiliar	88309	SINAPI	PEDREIRO COM ENCARGOS COMPLEMENTARES	SEDI - SERVIÇOS DIVERSOS	H	0,2767000	22,04	6,09		
Composição Auxiliar	88262	SINAPI	CARPINTEIRO DE FORMAS COM ENCARGOS COMPLEMENTARES	SEDI - SERVIÇOS DIVERSOS	H	0,1805000	21,79	3,93		
Composição Auxiliar	88316	SINAPI	SERVENTE COM ENCARGOS COMPLEMENTARES	SEDI - SERVIÇOS DIVERSOS	H	0,4572000	17,36	7,93		
Insumo	00003777	SINAPI	LONA PLASTICA PESADA PRETA, E = 150 MICRA	Material	m²	1,1280000	1,34	1,51		
Insumo	00004460	SINAPI	SARRAFO NAO APARELHADO *2,5 X 10* CM, EM MACARANDUBA, ANGELIM OU EQUIVALENTE DA REGIAO - BRUTA	Material	M	0,2500000	7,41	1,85		
Insumo	00004517	SINAPI	SARRAFO *2,5 X 7,5* CM EM PINUS, MISTA OU EQUIVALENTE DA REGIAO - BRUTA	Material	M	0,2000000	4,60	0,92		
Insumo	00007156	SINAPI	TELA DE ACO SOLDADA NERVURADA, CA-60, Q-196, (3,11 KG/M2), DIAMETRO DO FIO = 5,0 MM, LARGURA = 2,45 M, ESPACAMENTO DA MALHA = 10 X 10 CM	Material	m²	1,1224000	26,63	29,88		
					MO sem LS =>	9,07	LS =>	10,51	MO com LS =>	19,58
					Valor do BDI =>	21,49			Valor com BDI =>	113,39
					Quant. =>	320,1800000	Preço Total =>			36.305,21

3.4.2	Código	Banco	Descrição	Tipo	Und	Quant.	Valor Unit	Total		
Composição	98681	SINAPI	PISO CIMENTADO, TRAÇO 1:3 (CIMENTO E AREIA), ACABAMENTO RÚSTICO, ESPESSURA 2,0 CM, PREPARO MECÂNICO DA ARGAMASSA. AF 09/2020	PISO - PISOS	m²	1,0000000	28,64	28,64		
Composição Auxiliar	87298	SINAPI	ARGAMASSA TRAÇO 1:3 (EM VOLUME DE CIMENTO E AREIA MÉDIA ÚMIDA) PARA CONTRAPISO, PREPARO MECÂNICO COM BETONEIRA 400 L. AF 08/2019	SEDI - SERVIÇOS DIVERSOS	m³	0,0310000	570,23	17,67		
Composição Auxiliar	88309	SINAPI	PEDREIRO COM ENCARGOS COMPLEMENTARES	SEDI - SERVIÇOS DIVERSOS	H	0,2980000	22,04	6,56		
Composição Auxiliar	88316	SINAPI	SERVENTE COM ENCARGOS COMPLEMENTARES	SEDI - SERVIÇOS DIVERSOS	H	0,1490000	17,36	2,58		
Insumo	00003671	SINAPI	JUNTA PLASTICA DE DILATAÇÃO PARA PISOS, COR CINZA, 17 X 3 MM (ALTURA X ESPESSURA)	Material	M	1,6700000	1,10	1,83		
					MO sem LS =>	4,28	LS =>	4,96	MO com LS =>	9,24
					Valor do BDI =>	6,70			Valor com BDI =>	35,34
					Quant. =>	27,0000000	Preço Total =>			954,18

3.4.3	Código	Banco	Descrição	Tipo	Und	Quant.	Valor Unit	Total
Composição	101094	SINAPI	PISO PODOTÁTIL, DIRECIONAL OU ALERTA, ASSENTADO SOBRE ARGAMASSA. AF 05/2020	PISO - PISOS	M	1,0000000	154,40	154,40

LAYS RAIANNE AZEVEDO
DA COSTA:09765678495

Assinado de forma digital por LAYS RAIANNE AZEVEDO DA COSTA:09765678495
Dados: 2023.01.06 08:56:25 -03'00'

SECRETARIA DE PLANEJAMENTO
DEPARTAMENTO DE ENGENHARIA

Composição Auxiliar	88309	SINAPI	PEDREIRO COM ENCARGOS COMPLEMENTARES	SEDI - SERVIÇOS DIVERSOS	H	0,4370000	22,04	9,63	
Composição Auxiliar	88316	SINAPI	SERVENTE COM ENCARGOS COMPLEMENTARES	SEDI - SERVIÇOS DIVERSOS	H	0,2180000	17,36	3,78	
Insumo	00037595	SINAPI	ARGAMASSA COLANTE TIPO AC III	Material	KG	1,2150000	2,24	2,72	
Insumo	00001379	SINAPI	CIMENTO PORTLAND COMPOSTO CP II-32	Material	KG	0,2400000	0,63	0,15	
Insumo	00038186	SINAPI	PISO TATIL DE ALERTA OU DIRECIONAL, DE BORRACHA, COLORIDO, 25 X 25 CM. E = 12 MM. PARA ARGAMASSA	Material	m²	0,2500000	552,49	138,12	
				MO sem LS =>	4,91	LS =>	5,69	MO com LS =>	10,60
				Valor do BDI =>	36,10	Valor com BDI =>		190,50	
				Quant. =>		13,5000000	Preço Total =>	2.571,75	

3.4.4	Código	Banco	Descrição	Tipo	Und	Quant.	Valor Unit	Total	
Composição	102494	SINAPI	PINTURA DE PISO COM TINTA EPÓXI, APLICAÇÃO MANUAL, 2 DEMÃOS, INCLUSO PRIMER EPÓXI. AF 05/2021	PINT - PINTURAS	m²	1,0000000	42,95	42,95	
Composição Auxiliar	88316	SINAPI	SERVENTE COM ENCARGOS COMPLEMENTARES	SEDI - SERVIÇOS DIVERSOS	H	0,1150000	17,36	1,99	
Composição Auxiliar	88310	SINAPI	PINTOR COM ENCARGOS COMPLEMENTARES	SEDI - SERVIÇOS DIVERSOS	H	0,2750000	23,10	6,35	
Insumo	00005330	SINAPI	DILUENTE EPOXI	Material	L	0,0640000	35,99	2,30	
Insumo	00012815	SINAPI	FITA CREPE ROLO DE 25 MM X 50 M	Material	UN	0,0100000	7,26	0,07	
Insumo	00044072	SINAPI	PRIMER EPOXI / EPOXIDICO	Material	L	0,2016000	77,63	15,65	
Insumo	00007304	SINAPI	TINTA EPOXI BASE AGUA PREMIUM, BRANCA	Material	L	0,3220000	51,55	16,59	
				MO sem LS =>	2,94	LS =>	3,41	MO com LS =>	6,35
				Valor do BDI =>	10,04	Valor com BDI =>		52,99	
				Quant. =>		27,0000000	Preço Total =>	1.430,73	

3.5	SINALIZAÇÃO VERTICAL							1.394,82
3.5.1	Código	Banco	Descrição	Tipo	Und	Quant.	Valor Unit	Total
Composição	103694	SINAPI	FORNECIMENTO E INSTALAÇÃO DE SUPORTE DE MADEIRA PARA PLACAS DE SINALIZAÇÃO, EM SOLO, COM H= DE 2,5 M E SEÇÃO DE 7,5 X 7,5 CM. AF 03/2022	PAVI - PAVIMENTAÇÃO	UN	1,0000000	108,73	108,73
Composição Auxiliar	102486	SINAPI	CONCRETO FCK = 15MPA, TRAÇO 1:3,4:3,4 (EM MASSA SECA DE CIMENTO/ AREIA MÉDIA/ SEIXO ROLADO) - PREPARO MANUAL. AF 05/2021	FUES - FUNDAÇÕES E ESTRUTURAS	m³	0,0224000	559,82	12,53

LAYS RAIANNE AZEVEDO DA
COSTA:09765678495

Assinado de forma digital por LAYS RAIANNE AZEVEDO DA
COSTA:09765678495
Dados: 2023.01.06 08:56:35 -03'00'

SECRETARIA DE PLANEJAMENTO
DEPARTAMENTO DE ENGENHARIA

Composição Auxiliar	102197	SINAPI	PINTURA FUNDO NIVELADOR ALQUÍDICO BRANCO EM MADEIRA. AF 01/2021	PINT - PINTURAS	m²	0,9900000	20,69	20,48
Composição Auxiliar	102218	SINAPI	PINTURA TINTA DE ACABAMENTO (PIGMENTADA) ESMALTE SINTÉTICO FOSCO EM MADEIRA. 2 DEMÃOS. AF 01/2021	PINT - PINTURAS	m²	0,9900000	12,27	12,14
Composição Auxiliar	88262	SINAPI	CARPINTEIRO DE FORMAS COM ENCARGOS COMPLEMENTARES	SEDI - SERVIÇOS DIVERSOS	H	0,2138000	21,79	4,65
Composição Auxiliar	88316	SINAPI	SERVENTE COM ENCARGOS COMPLEMENTARES	SEDI - SERVIÇOS DIVERSOS	H	0,6413000	17,36	11,13
Insumo	00004491	SINAPI	PONTALETE *7,5 X 7,5* CM EM PINUS, MISTA OU EQUIVALENTE DA REGIAO - BRUTA	Material	M	3,6300000	13,17	47,80

MO sem LS => 11,83 LS => 13,71 MO com LS => 25,54
 Valor do BDI => 25,42 Valor com BDI => 134,15
Quant. => 4,0000000 Preço Total => 536,60

3.5.2	Código	Banco	Descrição	Tipo	Und	Quant.	Valor Unit	Total	
Composição	5213464	SICRO3	Placa de advertência em aço, lado de 0,60 m - película retrorrefletiva tipo I + SI - fornecimento e implantação		un	1,0000000	197,92	197,92	
A	Código	Banco	Equipamentos	Quantidade	Utilização		Custo Operacional		Custo Horário
					Operativ	Improd	Operativa	Improdutiva	
Insumo	E9687	SICRO3	Caminhão carroceria com capacidade de 5 t - 115 kW	1,0000000	0,30	0,70	149,8482	50,8867	80,5752
Custo Horário de Equipamentos =>									80,5752

B	Código	Banco	Mão de Obra	Quantidade	Salário Hora			Custo
Insumo	P9830	SICRO3	Montador	1,0000000			26,0489	26,0489
Insumo	P9824	SICRO3	Servente	2,0000000			18,1554	36,3108

Custo Horário da Mão de Obra => 62,3597
Adc.M.O. - Ferramentas (0,0%) => 0,0000
Custo Horário de Execução => 142,9349
Fator de Influencia da Chuva - FIC => 0,0000
Custo do FIC => 0,0000
Produção de Equipe => 3,0000
Custo Unitário de Execução => 47,6450

D	Banco	Código	Atividades Auxiliares	Quantidade	Unidade	Preço Unitário	Custo
Atividade Auxiliar	SICRO3	5213414	Placa em aço nº 16 galvanizado com película retrorrefletiva tipo I + SI - confecção	0,3600000	m²	417,4400	150,2784

LAYS RAIANNE AZEVEDO Assinado de forma digital por LAYS RAIANNE
DA COSTA:09765678495 AZEVEDO DA COSTA:09765678495
 Dados: 2023.01.06 08:56:46 -03'00'

SECRETARIA DE PLANEJAMENTO
DEPARTAMENTO DE ENGENHARIA

Custo Total das Atividades =>				150,2784	
MO sem LS =>	15,32	LS =>	17,74	MO com LS =>	33,06
Valor do BDI =>	46,27			Valor com BDI =>	244,19
		Quant. =>	2,0000000	Preço Total =>	488,38

3.5.3	Código Banco	Descrição	Tipo	Und	Quant.	Valor Unit	Total	
Composição	73916/002	SINAPI PLACA ESMALTADA PARA IDENTIFICAÇÃO NR DE RUA, DIMENSÕES 45X25CM	SEDI - SERVIÇOS DIVERSOS	UN	1,0000000	149,88	149,88	
Composição Auxiliar	88316	SINAPI SERVENTE COM ENCARGOS COMPLEMENTARES	SEDI - SERVIÇOS DIVERSOS	H	0,4000000	17,36	6,94	
Insumo	00011950	SINAPI BUCHA DE NYLON SEM ABA S6, COM PARAFUSO DE 4,20 X 40 MM EM ACO ZINCADO COM ROSCA SOBERBA, CABECA CHATA E FENDA PHILLIPS	Material	UN	4,0000000	0,26	1,04	
Insumo	00013521	SINAPI PLACA DE ACO ESMALTADA PARA IDENTIFICACAO DE RUA, *45 CM X 20* CM	Material	UN	1,0000000	141,90	141,90	
			MO sem LS =>	2,44	LS =>	2,82	MO com LS =>	5,26
			Valor do BDI =>	35,04			Valor com BDI =>	184,92
					Quant. =>	2,0000000	Preço Total =>	369,84

Tipo de Licitação PREGÃO
Abertura da Licitação
Número do Processo Licitatório

Total sem BDI **230.330,25**
Total do BDI **53.849,37**
Total Geral **284.179,62**

LAYS RAIANNE AZEVEDO DA COSTA:09765678495
Assinado de forma digital por LAYS RAIANNE AZEVEDO DA COSTA:09765678495
Dados: 2023.01.06 08:56:57 -03'00'

LAYS RAIANNE AZEVEDO DA COSTA
Engenheira civil

SECRETARIA DE PLANEJAMENTO
DEPARTAMENTO DE ENGENHARIA

SECRETARIA DE PLANEJAMENTO
DEPARTAMENTO DE ENGENHARIA



PAVIMENTAÇÃO DE DIVERSAS RUAS - CV:913678/2021

SINAPI - 06/2022 - 23,38%
Paraíba
SICRO3 - 04/2022 -
Paraíba

Não Desonerado:
Horista: 115,81%
Mensalista: 72,23%

Cronograma Físico e Financeiro

Item	Descrição	Total Por Etapa	30 DIAS	60 DIAS
1	SERVIÇOS PRELIMINARES	100,00% 4.079.58	100,00% 4.079.58	
2	PAVIMENTAÇÃO DA RUA ANTÔNIO VICENTE DO NASCIMENTO	100,00% 137.596.00		100,00% 137.596.00
3	PAVIMENTAÇÃO DA RUA CONSTANTINO ALCIONE FERNANDES	100,00% 142.504.04	100,00% 142.504.04	
Porcentagem			51,58%	48,42%
Custo			146.583,62	137.596,00
Porcentagem Acumulado			51,58%	100,0%
Custo Acumulado			146.583,62	284.179,62

LAYS RAIANNE AZEVEDO DA COSTA:09765678495
Assinado de forma digital por LAYS RAIANNE AZEVEDO DA COSTA:09765678495
Dados: 2023.03.01 11:54:46 -03'00'

LAYS RAIANNE AZEVEDO DA COSTA
Lays Raianne Azevedo da Costa



Obra
PAVIMENTAÇÃO DE DIVERSAS RUAS - CV:913678/2021

Memória de Cálculo

Item	Descrição	Und	Quant.	Memória de Cálculo
1	SERVIÇOS PRELIMINARES			
1.1	PLACA DE OBRA EM CHAPA DE ACO GALVANIZADO	m ²	6,0	= 3 METROS DE LARGURA POR 2 METROS DE ALTURA
2	PAVIMENTAÇÃO DA RUA ANTÔNIO VICENTE DO NASCIMENTO			
2.1	SERVIÇOS INICIAIS			
2.1.1	LOCAÇÃO DE PAVIMENTAÇÃO. AF_10/2018	M	129,85	= PERÍMETRO DE 129,85 METROS LINEAR
2.1.2	REGULARIZAÇÃO E COMPACTAÇÃO DE SUBLEITO DE SOLO PREDOMINANTEMENTE ARGILOSO. AF_11/2019	m ²	1.016,11	= PERÍMETRO DA RUA 129,85 METROS PELA LARGURA (LARGURA VARIÁVEL VIDE PROJETO)
2.2	DRENAGEM			
2.2.1	ASSENTAMENTO DE GUIA (MEIO-FIO) EM TRECHO RETO, CONFECCIONADA EM CONCRETO PRÉ-FABRICADO, DIMENSÕES 100X15X13X30 CM (COMPRIMENTO X BASE INFERIOR X BASE SUPERIOR X ALTURA), PARA VIAS URBANAS (USO VIÁRIO). AF_06/2016	M	359,39	= 2 VEZES O PERÍMETRO DE 129,85 METROS LINEAR + TRAVAMENTO DAS CALÇADAS (5,96 + 36,35 + 19,81 + 43,53)
2.3	PAVIMENTAÇÃO			
2.3.1	EXECUÇÃO DE PAVIMENTO EM PARALELEPÍPEDOS, REJUNTAMENTO COM ARGAMASSA TRAÇO 1:3 (CIMENTO E AREIA). AF_05/2020	m ²	1.016,11	= PERÍMETRO DA RUA 129,85 METROS PELA LARGURA (LARGURA VARIÁVEL VIDE PROJETO)
2.4	CALÇADA E RAMPA DE ACESSIBILIDADE			
2.4.1	EXECUÇÃO DE PASSEIO (CALÇADA) OU PISO DE CONCRETO COM CONCRETO MOLDADO IN LOCO, FEITO EM OBRA, ACABAMENTO CONVENCIONAL, ESPESSURA 8 CM, ARMADO. AF_07/2016	m ²	161,42	= DE ACORDO COM O PROJETO
2.4.2	PISO CIMENTADO, TRAÇO 1:3 (CIMENTO E AREIA), ACABAMENTO RÚSTICO, ESPESSURA 2,0 CM, PREPARO MECÂNICO DA ARGAMASSA. AF_09/2020	m ²	18,0	= ÁREA REFERENTE A RAMPA DE ACESSIBILIDADE (7,50 X 1,20 M)
2.4.3	PISO PÓDOTÁTIL, DIRECIONAL OU ALERTA, ASSENTADO SOBRE ARGAMASSA. AF_05/2020	M	9,0	= 4,5 METROS POR RAMPA
2.4.4	PINTURA DE PISO COM TINTA EPÓXI, APLICAÇÃO MANUAL, 2 DEMÃOS, INCLUSO PRIMER EPÓXI. AF_05/2021	m ²	18,0	= CONFORME PROJETO DE ACESSIBILIDADE
2.5	SINALIZAÇÃO VERTICAL			
2.5.1	FORNECIMENTO E INSTALAÇÃO DE SUPORTE DE MADEIRA PARA PLACAS DE SINALIZAÇÃO, EM SOLO, COM H= DE 2,5 M E SEÇÃO DE 7,5 X 7,5 CM. AF_03/2022	UN	4,0	= CONFORME PROJETO
2.5.2	Placa de advertência em aço, lado de 0,60 m - película retrorrefletiva tipo I + SI - fornecimento e implantação	un	2,0	= CONFORME PROJETO
2.5.3	PLACA ESMALTADA PARA IDENTIFICAÇÃO NR DE RUA, DIMENSÕES 45X25CM	UN	2,0	= CONFORME PROJETO

SECRETARIA DE PLANEJAMENTO
DEPARTAMENTO DE ENGENHARIA

3	PAVIMENTAÇÃO DA RUA CONSTANTINO ALCIONE FERNANDES			
3.1	SERVIÇOS INICIAIS			
3.1.1	LOCAÇÃO DE PAVIMENTAÇÃO. AF_10/2018	M	161,77	= PERÍMETRO DE 161,77 METROS LINEAR
3.1.2	REGULARIZAÇÃO E COMPACTAÇÃO DE SUBLEITO DE SOLO PREDOMINANTEMENTE ARGILOSO. AF_11/2019	m²	833,26	= PERÍMETRO DA RUA 161,77 METROS PELA LARGURA (LARGURA VARIÁVEL VIDE PROJETO)
3.2	DRENAGEM			
3.2.1	ASSENTAMENTO DE GUIA (MEIO-FIO) EM TRECHO RETO, CONFECCIONADA EM CONCRETO PRÉ-FABRICADO, DIMENSÕES 100X15X13X30 CM (COMPRIMENTO X BASE INFERIOR X BASE SUPERIOR X ALTURA), PARA VIAS URBANAS (USO VIÁRIO). AF_06/2016	M	536,00	= 2 VEZES O PERÍMETRO DE 161,77 METROS LINEAR + TRAVAMENTO DAS CALÇADAS + 146,50 + 65,96
3.3	PAVIMENTAÇÃO			
3.3.1	EXECUÇÃO DE PAVIMENTO EM PARALELEPÍPEDOS, REJUNTAMENTO COM ARGAMASSA TRAÇO 1:3 (CIMENTO E AREIA). AF_05/2020	m²	833,26	= PERÍMETRO DA RUA 161,77 METROS PELA LARGURA (LARGURA VARIÁVEL VIDE PROJETO)
3.4	CALÇADA E RAMPA DE ACESSIBILIDADE			
3.4.1	EXECUÇÃO DE PASSEIO (CALÇADA) OU PISO DE CONCRETO COM CONCRETO MOLDADO IN LOCO, FEITO EM OBRA, ACABAMENTO CONVENCIONAL, ESPESSURA 8 CM, ARMADO. AF_07/2016	m²	291,41	= DE ACORDO COM O PROJETO - 3*9,59 (Área de calçada).
3.4.2	PISO CIMENTADO, TRAÇO 1:3 (CIMENTO E AREIA), ACABAMENTO RÚSTICO, ESPESSURA 2,0 CM, PREPARO MECÂNICO DA ARGAMASSA. AF_09/2020	m²	27,0	= ÁREA REFERENTE A RAMPA DE ACESSIBILIDADE (7,50 X 1,20 M)X4
3.4.3	PISO PODOTÁTIL, DIRECIONAL OU ALERTA, ASSENTADO SOBRE ARGAMASSA. AF_05/2020	M	13,5	= 4,5 METROS POR RAMPA
3.4.4	PINTURA DE PISO COM TINTA EPÓXI, APLICAÇÃO MANUAL, 2 DEMÃOS, INCLUSO PRIMER EPÓXI. AF_05/2021	m²	27,0	= CONFORME PROJETO DE ACESSIBILIDADE
3.5	SINALIZAÇÃO VERTICAL			
3.5.1	FORNECIMENTO E INSTALAÇÃO DE SUPORTE DE MADEIRA PARA PLACAS DE SINALIZAÇÃO, EM SOLO, COM H= DE 2,5 M E SEÇÃO DE 7,5 X 7,5 CM. AF_03/2022	UN	4,0	= CONFORME PROJETO
3.5.2	Placa de advertência em aço, lado de 0,60 m - película retrorrefletiva tipo I + SI - fornecimento e implantação	un	2,0	= CONFORME PROJETO
3.5.3	PLACA ESMALTADA PARA IDENTIFICAÇÃO NR DE RUA, DIMENSÕES 45X25CM	UN	2,0	= CONFORME PROJETO

Tipo de Licitação Total sem BDI
Abertura da Licitação Total do BDI
Número do Processo Licitatório Total Geral

234128,83
54736,87
288865,70

LAYS RAIANNE AZEVEDO DA
COSTA:09765678495

Assinado de forma digital por LAYS RAIANNE
AZEVEDO DA COSTA:09765678495
Dados: 2023.03.28 17:42:54 -03'00'

LAYS RAIANNE AZEVEDO DA COSTA
Engenheira civil

SECRETARIA DE PLANEJAMENTO
DEPARTAMENTO DE ENGENHARIA

OBRA
PREFEITURA MUNICIPAL DE UIRAÚNA
SECRETARIA DE PLANEJAMENTO – DEPARTAMENTO DE ENGENHARIA
 PAVIMENTAÇÃO E DRENAGEM SUPERFICIAL DE DIVERSAS
 RUAS DO MUNICÍPIO DE UIRAÚNA - PB CV:913678/2021

QUADRO DE COMPOSIÇÃO DA TAXA DE BDI EDIFICAÇÕES

1. COMPOSIÇÃO DO CUSTO INDIRETO (CI) QUE INCIDE SOBRE OS CUSTOS DIRETOS(CD)

DISCRIMINAÇÃO DOS CUSTOS INDIRETOS (CI)	PORCENTAGEM(%) ADOTADA
Custo de Administração Central - AC	3,80%
Custo de Seguros e Garantias - SG	0,32%
Custo de Riscos - R	0,50%
Custo Financeiro - CF	1,02%

2. COMPOSIÇÃO DO CUSTO INDIRETO(CI) QUE INCIDE SOBRE O PREÇO TOTAL DA OBRA(PT)

DISCRIMINAÇÃO DOS CUSTOS INDIRETOS(CI)	PORCENTAGEM(%) ADOTADA
Custos Tributários - total - T	6,65%
Tributários Federais	3,65%
Tributários Estaduais	0,00%
Tributários Municipais	3,00%
Margem de Contribuição Bruta (Benefício ou Lucro) - MC	6,64%
Arrecadações - FE	2,00%
Formula do BDI	Onde:
	BDI: Taxa de BDI
	AC: Taxa de administração central
	MI = Taxa Margem de incerteza (risco) do empreendimento

QUADRO DE COMPOSIÇÃO DA TAXA DE BDI EDIFICAÇÕES

$BDI = \{[(1+AC+MI) \times (1+CF) \times (1+MC) \div [1-(T+FE)]] - 1\} \times 100$	<p>CF = Taxa referente aos custos financeiros</p> <p>T = Taxa referente aos tributos municipais, estaduais e federais</p> <p>MC = Taxa referente a margem de contribuição (lucro ou benefício)</p> <p>FE = Fundo Municipal de Apoio ao Empreendedorismo</p>
3. TAXA DE BDI(BDI):	23,38%
4. PREÇO TOTAL DA OBRA COM BDI(PT = CDx(1+BDI/100))	R\$ 284.179,62

CUSTOS TRIBUTÁRIOS (COM MATERIAL)	
TIPO DE IMPOSTO	SIMPLES NACIONAL (%)
PIS - Programa de Integração Social	0,65%
COFINS - Financiamento da Seguridade Social	3,00%
INSS - Previdência Social (Conforme lei 12.844/2013 - desoneração)	0,00%
SUB-TOTAL	3,65%
ISS - Imposto Sobre Serviço ^(*)	3,00%
TOTAL	6,65%
ARRECADAÇÕES	
Fundo EMPREENDER (Fundo de Apoio ao Empreendedorismo)	2,00%
TOTAL GERAL	8,65%
<p>(*) A taxa de incidência do ISS pode ser de 2% a 5%. Foi considerada a taxa cobrada pela Prefeitura Municipal de Uiraúna, ou seja, 5% sobre a mão-de-obra e considerada essa última 60% do custo total da obra, logo, 5% x 60% = 3%.</p>	

RUA ANTÔNIO VICENTE DO NASCIMENTO



PROJETO:	PLANTA DE LOCALIZAÇÃO	
DESENHO:		
END:	RUA ANTÔNIO VICENTE DO NASCIMENTO - BELA VISTA	
RESPONSÁVEL TÉCNICO:	Eng ^a Lays Raianne Azevedo da Costa - CREA n° 161.728.250-2	ÁREA PAVIMENTADA:
PROPRIETÁRIO:	PREFEITURA MUNICIPAL DE UIRAÚNA	ÁREA DRENADA:
DATA:	16 de setembro de 2022	FOLHA:

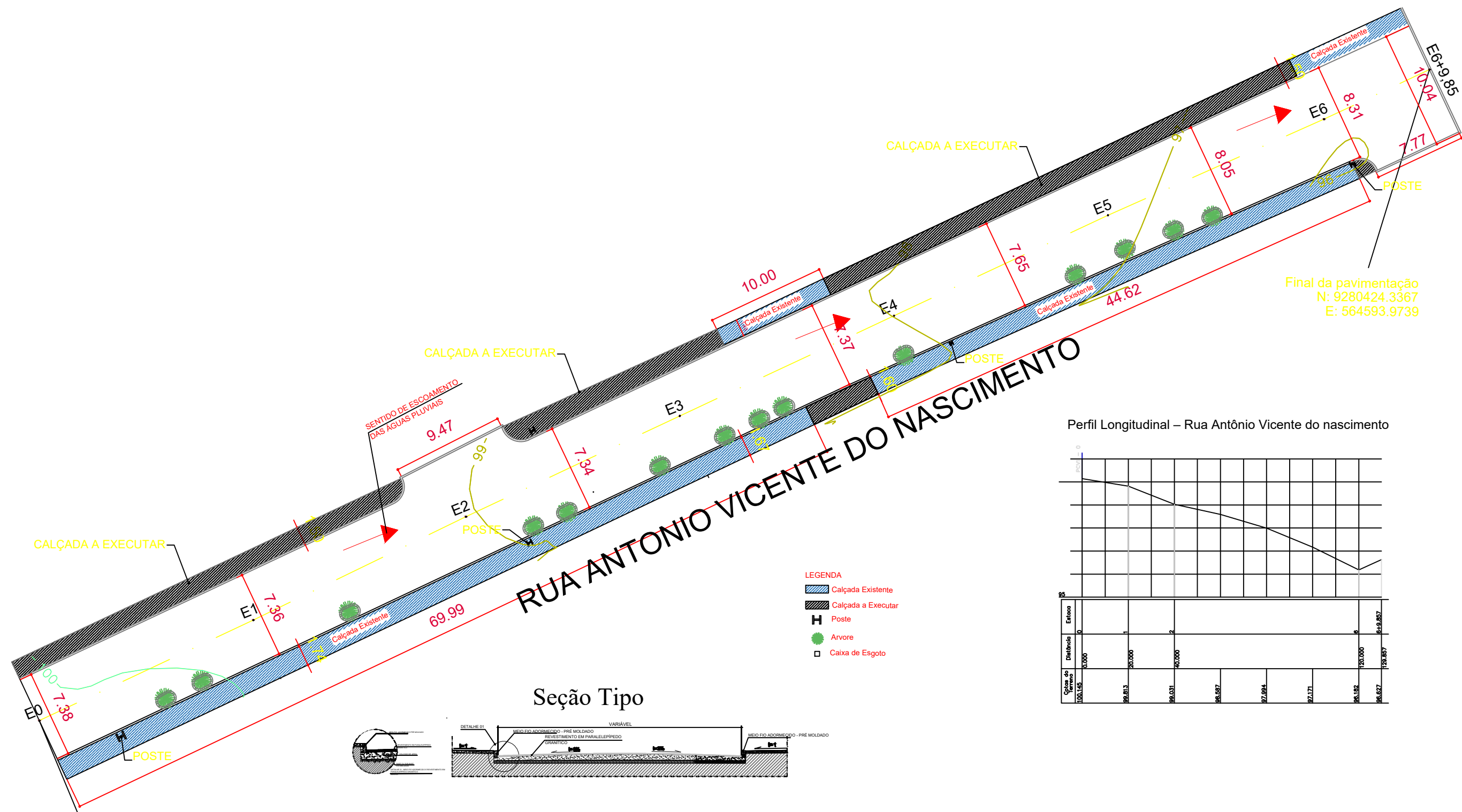

Final da pavimentação
 N: 9280424.3367
 E: 564593.9739

Início da pavimentação
 N: 9280393.3692
 E: 564467.8347

- LEGENDA
- Calçada Existente
 - Calçada a Executar
 - Poste
 - Arvore
 - Caixa de Esgoto

Perfil Longitudinal – Rua Antônio Vicente do nascimento

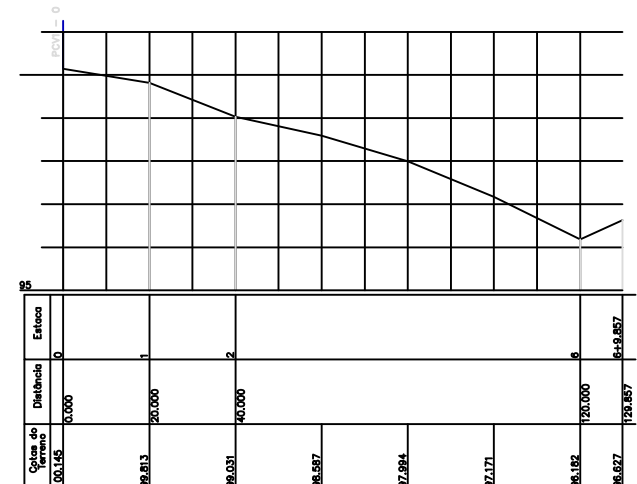

LAYS RAIANNE AZEVEDO DA COSTA:09765678495

Assinado de forma digital por LAYS RAIANNE AZEVEDO DA COSTA:09765678495
 Dados: 2023.01.06 08:11:03 -03'00'



PROJETO:	PROJETO GEOMÉTRICO	
DESENHO:	PLANTA BAIXA - CURVAS DE NÍVEIS, ESTAQUEAMENTO, PERFIL LONGITUDINAL - SEÇÃO TIPO	
END:	RUA ANTÔNIO VICENTE DO NASCIMENTO - BELA VISTA	
RESPONSÁVEL TÉCNICO:	Eng. Lays Rianne Azevedo da Costa - CREA nº 161.728.250-2	ÁREA PAVIMENTADA:
PROPRIETÁRIO:	PREFEITURA MUNICIPAL DE UIRAÚNA	ÁREA DRENADA:
DATA:	16 de setembro de 2022	FOLHA:
		01/02

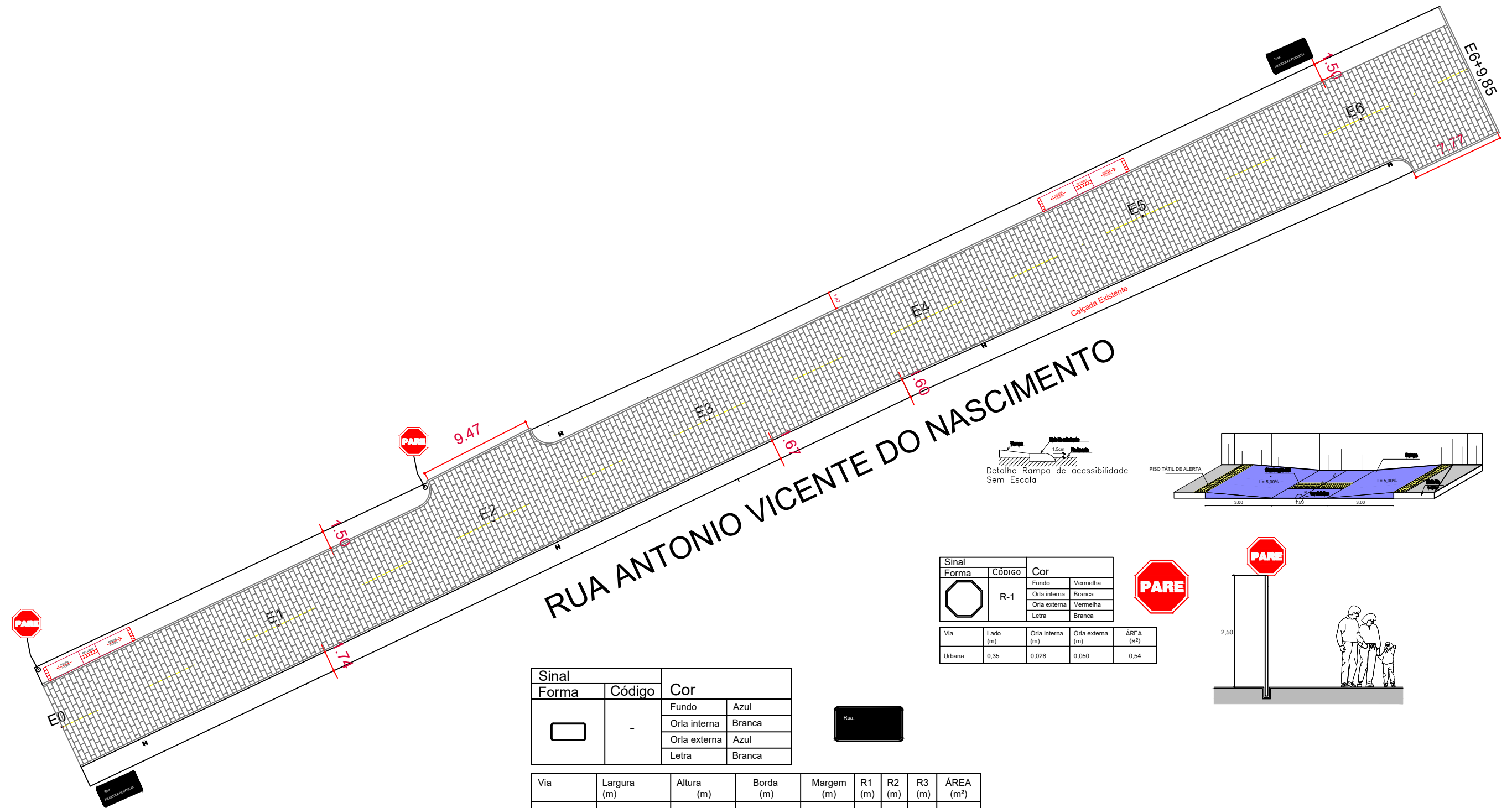

RUA ANTONIO VICENTE DO NASCIMENTO

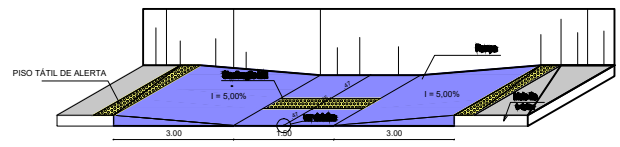
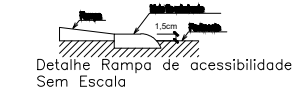

Sinal	CÓDIGO	Cor	
	R-1	Fundo	Vermelha
		Orla interna	Branca
		Orla externa	Vermelha
		Letra	Branca

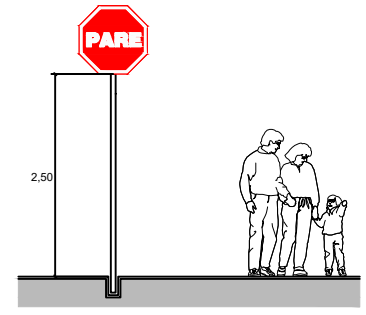

Sinal	Código	Cor	
	-	Fundo	Azul
		Orla interna	Branca
		Orla externa	Azul
		Letra	Branca



Via	Largura (m)	Altura (m)	Borda (m)	Margem (m)	R1 (m)	R2 (m)	R3 (m)	ÁREA (m²)
Urbana	0,45	0,25	0,05	0,01	0,01	0,02	0,025	0,11

*Placas dos logradouros aplicadas nas edificações situadas nas esquinas das referidas vias.

LAYS RAIANNE AZEVEDO DA COSTA:09765678495
 Assinado de forma digital por LAYS RAIANNE AZEVEDO DA COSTA:09765678495
 Dados: 2023.01.06 08:10:42 -03'00'

	PROJETO:	PROJETO ACESSIBILIDADE E SINALIZAÇÃO VERTICAL
	DESENHO:	PLANTA BAIXA - ACESSIBILIDADE, PERFIL ISOMÉTRICO - RAMPA ACESSÍVEL, SINALIZAÇÃO VERTICAL
	END.:	RUA ANTÔNIO VICENTE DO NASCIMENTO - BELA VISTA
	RESPONSÁVEL TÉCNICO:	Eng. Lays Raianne Azevedo da Costa - CREA nº 161.728.250-2
	PROPRIETÁRIO:	PREFEITURA MUNICIPAL DE UIRAÚNA
DATA:	16 de setembro de 2022	FOLHA: 02/02



RUA CONSTANTINO ALCIONE FERNANDES

6°31'59.47"S 38°25'2.06"O

Google Earth

100 m

LAYS RAIANNE AZEVEDO DA COSTA:09765678495

Assinado de forma digital por LAYS RAIANNE AZEVEDO DA COSTA:09765678495
 Dados: 2023.01.09 09:26:45 -03'00'



PROJETO:	PLANTA DE LOCALIZAÇÃO	
DESENHO:		
END:	RUA CONSTANTINO ALCIONE FERNANDES - ANANIAS ALVES DE FIGUEIREDO	
RESPONSÁVEL TÉCNICO:	LAYS RAIANNE AZEVEDO DA COSTA	CREA- PB nº 161.728.250-2
PROPRIETÁRIO:	PREFEITURA MUNICIPAL DE UIRAÚNA	
DATA:	16 de setembro de 2022	FOLHA:

Perfil Longitudinal – Rua Constantino Alcione Fernandes

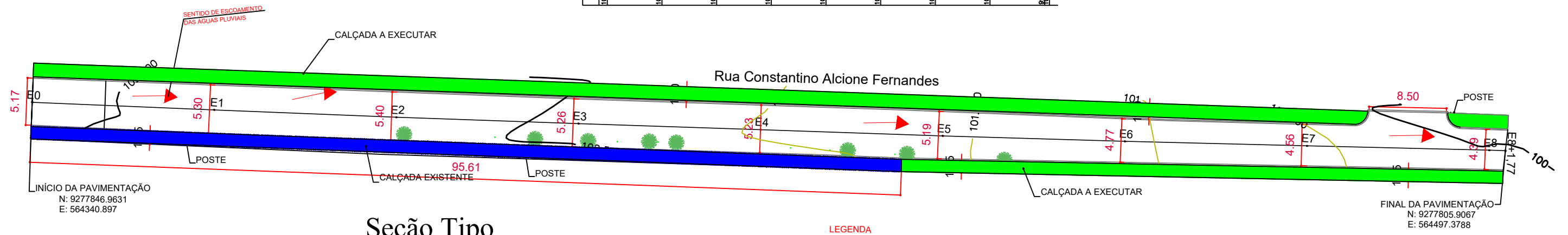
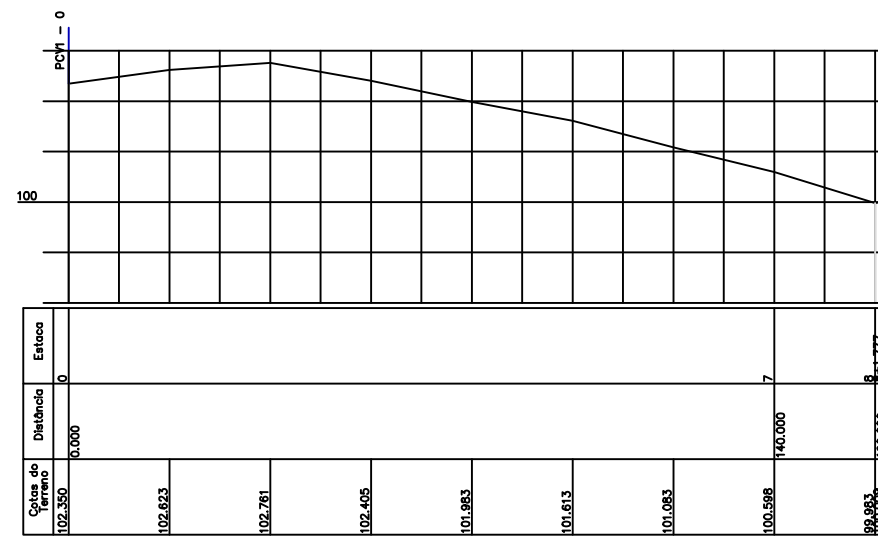

Seção Tipo

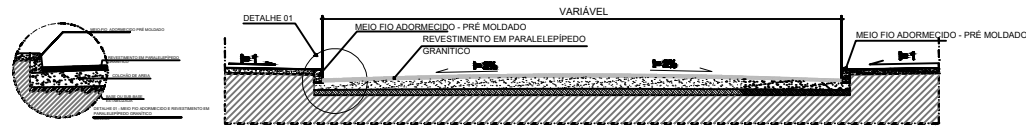

- LEGENDA
- Calçada Existente
 - Calçada a Executar
 - H** Poste
 - Arvore
 - Caixa de Esgoto

LAYS RAIANNE AZEVEDO
DA COSTA:09765678495

Assinado de forma digital por LAYS RAIANNE AZEVEDO DA COSTA:09765678495
Dados: 2023.01.09 09:26:26 -03'00'



PROJETO:	PROJETO GEOMÉTRICO	
DESENHO:	PLANTA BAIXA - CURVAS DE NÍVEIS, ESTAQUEAMENTO, PERFIL LONGITUDINAL - SEÇÃO TIPO	
END.:	RUA CONSTANTINO ALCIONE FERNANDES - ANANIAS ALVES DE FIGUEIREDO	
RESPONSÁVEL TÉCNICO:	LAYS RAIANNE AZEVEDO DA COSTA	CREA- PB nº 161.728.250-2
PROPRIETÁRIO:	PREFEITURA MUNICIPAL DE UIRAÚNA	
DATA:	16 de setembro de 2022	FOLHA: 01/02

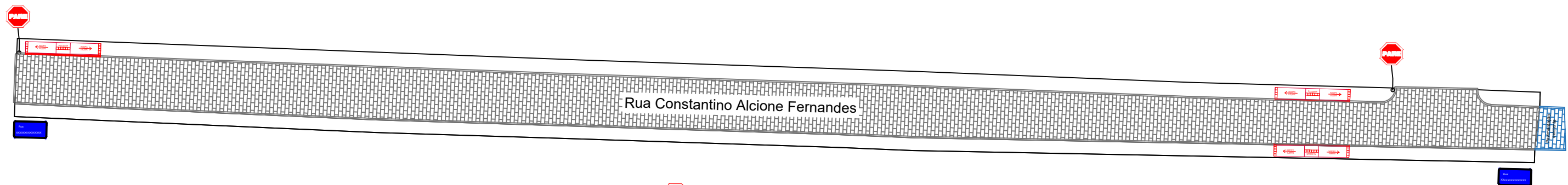

Sinal	Forma	Código	Cor
-	-	Fundo	Azul
		Orla interna	Branca
		Orla externa	Azul
		Letra	Branca



Via	Largura (m)	Altura (m)	Borda (m)	Margem (m)	R1 (m)	R2 (m)	R3 (m)	ÁREA (m²)
Urbana	0,45	0,25	0,05	0,01	0,01	0,02	0,025	0,11

*Placas dos logradouros aplicadas nas edificações situadas nas esquinas das referidas vias.

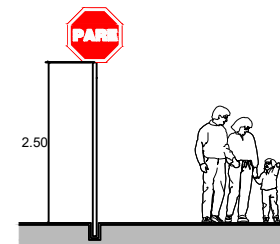

Sinal	Forma	Código	Cor
R-1	-	Fundo	Vermelha
		Orla interna	Branca
		Orla externa	Vermelha
		Letra	Branca



Via	Lado (m)	Orla interna (m)	Orla externa (m)	ÁREA (m²)
Urbana	0,35	0,028	0,050	0,54

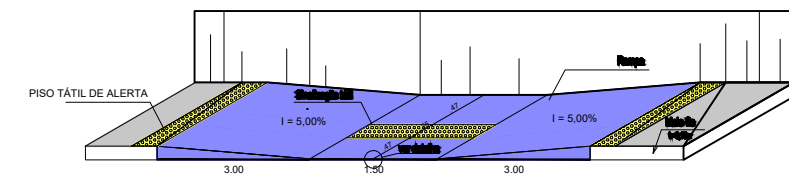
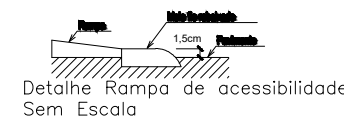

LAYS RAIANNE AZEVEDO DA COSTA:09765678495
 Assinado de forma digital por LAYS RAIANNE AZEVEDO DA COSTA:09765678495
 Dados: 2023.01.09 09:25:21 -03'00'



PROJETO:	PROJETO ACESSIBILIDADE E SINALIZAÇÃO VERTICAL	
DESENHO:	PLANTA BAIXA - ACESSIBILIDADE, PERFIL ISOMÉTRICO - RAMPA ACESSÍVEL, SINALIZAÇÃO VERTICAL	
END.:	RUA CONSTANTINO ALCIONE FERNANDES - ANANIAS ALVES DE FIGUEIREDO	
RESPONSÁVEL TÉCNICO:	LAYS RAIANNE AZEVEDO DA COSTA	CREA- PB nº 161.728.250-2
PROPRIETÁRIO:	PREFEITURA MUNICIPAL DE UIRAÚNA	
DATA:	16 de setembro de 2022	FOLHA: 02/02

RELATÓRIO FOTOGRÁFICO

















Anotação de Responsabilidade Técnica - ART
Lei nº 6.496, de 7 de dezembro de 1977

CREA-PB

ART OBRA / SERVIÇO
Nº PB20220485147

Conselho Regional de Engenharia e Agronomia da Paraíba

SUBSTITUIÇÃO à
PB20220484499
CO-AUTOR - ART PRINCIPAL

1. Responsável Técnico

LAYS RAIANNE AZEVEDO DA COSTA
 Título profissional: **ENGENHEIRA CIVIL**

RNP: **1617282502**
 Registro: **10822062018PB**

Empresa contratada: **ENGENHARIA JASPE LTDA - ME**

Registro : **0003477835-PB**

2. Dados do Contrato

Contratante: **MUNICÍPIO DO UIRAUNA**
RUA MAJOR JOSE FERNANDES

CPF/CNPJ: **08.924.078/0001-04**
 Nº: **146**

Complemento:

Bairro: **CENTRO**

Cidade: **UIRAÚNA**

UF: **PB**

CEP: **58915000**

Contrato: **Não especificado**

Celebrado em: **12/10/2022**

Valor: **R\$ 4.500,00**

Tipo de contratante: **Pessoa Juridica de Direito Público**

Ação Institucional: **Órgão Público**

3. Dados da Obra/Serviço

RUA DIVERSOS (CONFORME ENDEREÇO DE CONTRATO)

Nº: **S/N**

Complemento:

Bairro: **DIVERSOS**

Cidade: **UIRAÚNA**

UF: **PB**

CEP: **58915000**

Data de Início: **12/10/2022**

Previsão de término: **12/10/2023**

Coordenadas Geográficas: **0, 0**

Finalidade: **SEM DEFINIÇÃO**

Código: **Não Especificado**

Proprietário: **MUNICÍPIO DO UIRAUNA**

CPF/CNPJ: **08.924.078/0001-04**

4. Atividade Técnica

1 - DIRETA	Quantidade	Unidade
38 - ORÇAMENTO > OBRAS E SERVIÇOS - CONSTRUÇÃO CIVIL > TRANSPORTE > #1361 - SINALIZAÇÃO VERTICAL	1,00	un
38 - ORÇAMENTO > OBRAS E SERVIÇOS - CONSTRUÇÃO CIVIL > TRANSPORTE > #1362 - SINALIZAÇÃO HORIZONTAL	1,00	un
38 - ORÇAMENTO > OBRAS E SERVIÇOS - CONSTRUÇÃO CIVIL > SANEAMENTO > #1620 - DRENAGEM	1,00	un
38 - ORÇAMENTO > OBRAS E SERVIÇOS - CONSTRUÇÃO CIVIL > GEOTECNIA > #1197 - TERRAPLANAGEM	1,00	un
38 - ORÇAMENTO > OBRAS E SERVIÇOS - CONSTRUÇÃO CIVIL > INFRA-ESTRUTURA TERRITORIAL > PAVIMENTAÇÃO > #1478 - EM PARALELEPÍPEDOS	1,00	un
38 - ORÇAMENTO > OBRAS E SERVIÇOS - AGRIMENSURA > MEDIÇÃO DE TERRA > LEVANTAMENTO TOPOGRÁFICO > #0623 - PLANIALTIMÉTRICO	1,00	un
38 - ORÇAMENTO > OBRAS E SERVIÇOS - CONSTRUÇÃO CIVIL > SANEAMENTO > #1623 - MEIO FIO	291,63	m
38 - ORÇAMENTO > OBRAS E SERVIÇOS - ARQUITETURA > PAISAGISMO > ARQUITETURA PAISAGÍSTICA > #0852 - ACESSOS E PASSEIOS	1,00	un
7 - PROJETO EXECUTIVO > OBRAS E SERVIÇOS - CONSTRUÇÃO CIVIL > TRANSPORTE > #1361 - SINALIZAÇÃO VERTICAL	2.041,41	m²
7 - PROJETO EXECUTIVO > OBRAS E SERVIÇOS - CONSTRUÇÃO CIVIL > TRANSPORTE > #1362 - SINALIZAÇÃO HORIZONTAL	2.041,41	m²
7 - PROJETO EXECUTIVO > OBRAS E SERVIÇOS - CONSTRUÇÃO CIVIL > SANEAMENTO > #1620 - DRENAGEM	2.041,41	m²
7 - PROJETO EXECUTIVO > OBRAS E SERVIÇOS - CONSTRUÇÃO CIVIL > GEOTECNIA > #1197 - TERRAPLANAGEM	2.041,41	m²
7 - PROJETO EXECUTIVO > OBRAS E SERVIÇOS - CONSTRUÇÃO CIVIL > INFRA-ESTRUTURA TERRITORIAL > PAVIMENTAÇÃO > #1478 - EM PARALELEPÍPEDOS	2.041,41	m²
7 - PROJETO EXECUTIVO > OBRAS E SERVIÇOS - AGRIMENSURA > MEDIÇÃO DE TERRA > LEVANTAMENTO TOPOGRÁFICO > #0623 - PLANIALTIMÉTRICO	2.041,41	m²
7 - PROJETO EXECUTIVO > OBRAS E SERVIÇOS - CONSTRUÇÃO CIVIL > SANEAMENTO > #1623 - MEIO FIO	291,63	m

A autenticidade desta ART pode ser verificada em: <http://crea-pb.sitac.com.br/publico/>, com a chave: 9bAWY
 Impresso em: 31/10/2022 às 17:02:02 por: , ip: 177.37.178.7

sic.creapb.org.br
 Tel: (83) 3533 2525

creapb@creapb.org.br
 Fax:





Anotação de Responsabilidade Técnica - ART
Lei nº 6.496, de 7 de dezembro de 1977

CREA-PB

ART OBRA / SERVIÇO
Nº PB20220485147

Conselho Regional de Engenharia e Agronomia da Paraíba

SUBSTITUIÇÃO à
PB20220484499
CO-AUTOR - ART PRINCIPAL

7 - PROJETO EXECUTIVO > OBRAS E SERVIÇOS - ARQUITETURA > PAISAGISMO > 2.041,41 m²
 ARQUITETURA PAISAGÍSTICA > #0852 - ACESSOS E PASSEIOS

Após a conclusão das atividades técnicas o profissional deve proceder a baixa desta ART

5. Observações

Elaboração de orçamento e projeto executivo das seguintes ruas do convênio 913678: Rua Antônio Vicente do Nascimento (129,86m) e Rua Constantino Alcione Fernandes (161,77m), da cidade de Uirauna - PB. O levantamento topográfico foi realizado com VANT.

6. Declarações

- Declaro que estou cumprindo as regras de acessibilidade previstas nas normas técnicas da ABNT, na legislação específica e no decreto n. 5296/2004.

- Cláusula Compromissória: Qualquer conflito ou litígio originado do presente contrato, bem como sua interpretação ou execução, será resolvido por arbitragem, de acordo com a Lei no. 9.307, de 23 de setembro de 1996, por meio do Centro de Mediação e Arbitragem - CMA vinculado ao Crea-PB, nos termos do respectivo regulamento de arbitragem que, expressamente, as partes declaram concordar.

7. Entidade de Classe

NENHUMA - NAO OPTANTE

LAYS RAIANNE AZEVEDO
 DA COSTA:09765678495

Assinado de forma digital por LAYS RAIANNE
 AZEVEDO DA COSTA:09765678495
 Dados: 2022.10.31 17:03:30 -03'00'

8. Assinaturas

Declaro serem verdadeiras as informações acima

LAYS RAIANNE AZEVEDO DA COSTA - CPF: 097.656.784-95

_____, _____ de _____ de _____
 Local data

MUNICIPIO DO UIRAUNA - CNPJ: 08.924.078/0001-04

9. Informações

* A ART é válida somente quando quitada, mediante apresentação do comprovante do pagamento ou conferência no site do CREA-PB

10. Valor

Esta ART é isenta de taxa

Registrada em: 26/10/2022

ASSINADO DIGITALMENTE
MARIA SULENE DANTAS SARMENTO
 A conformidade com a assinatura pode ser verificada em:
<http://serpro.gov.br/assinador-digital>



A autenticidade desta ART pode ser verificada em: <http://crea-pb.sitac.com.br/publico/>, com a chave: 9bAWY
 Impresso em: 31/10/2022 às 17:02:03 por: , ip: 177.37.178.7

sic.creapb.org.br
 Tel: (83) 3533 2525

creapb@creapb.org.br
 Fax:

