



ESTADO DA PARAÍBA
PREFEITURA MUNICIPAL DE UIRAUNA
COMISSÃO PERMANENTE DE LICITAÇÃO

EDITAL - Licitação

PROCESSO ADMINISTRATIVO Nº 231103TP00018

LICITAÇÃO Nº. 00018/2023

MODALIDADE: TOMADA DE PREÇOS

TIPO: MENOR PREÇO POR ITEM

LEGISLAÇÃO: LEI 8.666/1993

Órgão Realizador do Certame:

PREFEITURA MUNICIPAL DE UIRAUNA

RUA SILVESTRE CLAUDINO, S/N - CENTRO - UIRAÚNA - PB.

CEP: 58915-000 - E-mail: Cpl@uirauana.pb.gov.br - Tel.: (83) 31421530.

O Órgão Realizador do Certame acima qualificado, inscrito no CNPJ 08.924.078/0001-04, doravante **denominado simplesmente ORC**, torna público para conhecimento de quantos possam interessar que fará realizar através da Comissão Permanente de Licitação, doravante denominada simplesmente Comissão, as 08:30 horas do dia 27 de Novembro de 2023 no endereço acima indicado, licitação na modalidade Tomada de Preços nº. 00018/2023, tipo menor preço, e sob o regime de empreitada por preço global; tudo de acordo com este instrumento e em observância a Lei Federal nº 8.666, de 21 de Junho de 1993; Lei Complementar nº 123, de 14 de Dezembro de 2006; e legislação pertinente, consideradas as alterações posteriores das referidas normas; conforme os critérios e procedimentos a seguir definidos, objetivando obter a melhor proposta para: CONTRATAÇÃO DE SERVIÇO DE ENGENHARIA PARA REFORMA DAS UBS de uiraúna DOS Lote 01 - UBS II Antônio Fernandes Sobrinho - Bela Vista - lote 02 - UBS III José Leonan Fernandes Junior - lote 03 - UBS V - Luiz Macena de Aragão - Ananias Alves de Figueiredo - lote 04 - UBS VI - Bonifácio Fernandes.

1.0.DO OBJETO

1.1.Constitui objeto da presente licitação: CONTRATAÇÃO DE SERVIÇO DE ENGENHARIA PARA REFORMA DAS UBS de uiraúna DOS Lote 01 - UBS II Antônio Fernandes Sobrinho FR 10435.0660001/23-012 - Bela Vista - lote 02 - UBS III José Leonan Fernandes Junior FR 10435.0660001/23-009- lote 03 - UBS V - Luiz Macena de Aragão - Ananias Alves de Figueiredo FR 10435.0660001/23-010- lote 04 - UBS VI - Bonifácio Fernandes FR 10435.0660001/23-011.

1.2.As especificações do objeto ora licitado, encontram-se devidamente detalhadas no correspondente Termo de Referência - Anexo I deste Instrumento.

1.3.A contratação acima descrita, que será processada nos termos deste instrumento convocatório, especificações técnicas e informações complementares que o acompanham, quando for o caso, justifica-se: A justificativa para a abertura de licitação objetivando a contratação de serviço de engenharia para a reforma das Unidades Básicas de Saúde (UBS) em Uiraúna, especificamente nos lotes 01 (UBS II Antônio Fernandes Sobrinho - Bela Vista), 02 (UBS III José Leonan Fernandes Junior), 03 (UBS V - Luiz Macena de Aragão - Ananias Alves de Figueiredo) e 04 (UBS VI - Bonifácio Fernandes) é baseada em diversas razões fundamentais: Necessidade de Manutenção e Melhoria da Infraestrutura: As UBS são componentes essenciais do sistema de saúde, atendendo à população local. A infraestrutura dessas unidades de saúde deve ser mantida e aprimorada para garantir a prestação de serviços de qualidade. Atendimento Adequado à População: As UBS desempenham um papel crucial na promoção da saúde, na prevenção de doenças e no atendimento médico de rotina. A reforma dessas unidades é necessária para que possam continuar a servir eficazmente a comunidade local. Atendimento às Normas e Regulamentações: A atualização das instalações das UBS é essencial para garantir que elas cumpram com as normas de saúde, segurança e acessibilidade exigidas pelas autoridades reguladoras. Qualidade dos Serviços de Saúde: Uma infraestrutura inadequada pode impactar negativamente a qualidade dos serviços de saúde prestados. A reforma visa melhorar o ambiente de trabalho para os profissionais de saúde e proporcionar um ambiente mais confortável para os pacientes. Eficiência Operacional: Com a reforma, é possível otimizar a disposição dos espaços, atualizar sistemas elétricos, hidráulicos e de climatização, o que contribui para uma operação mais eficiente das unidades de saúde. Economia a Longo Prazo: Investir na reforma das UBS pode resultar em economia a longo prazo, pois a manutenção preventiva é mais econômica do que lidar com problemas estruturais que podem surgir devido à falta de manutenção. Atendimento à Demanda Crescente: A população de Uiraúna pode estar aumentando ao longo do tempo, e as UBS precisam ser expandidas e aprimoradas para atender a essa crescente demanda. Transparência e Legalidade: A realização de uma licitação pública assegura a transparência e a legalidade do processo de contratação, garantindo que o contrato seja concedido de forma justa e competitiva. Portanto, a abertura de licitação para a contratação de serviço de engenharia visando a reforma das UBS é justificada com base na necessidade de melhorar a qualidade dos serviços de saúde oferecidos à população local, atender a normas regulatórias e garantir a manutenção adequada das instalações das UBS em Uiraúna. A

licitação por lote é uma abordagem que consiste em dividir um processo de contratação em várias partes independentes, permitindo que empresas concorram a cada lote separadamente. Essa estratégia pode ser justificada por diversas razões: Especialização e Capacidade Técnica: Em alguns casos, diferentes lotes de um projeto ou contratação podem exigir especializações técnicas distintas. A licitação por lote permite que empresas especializadas em áreas específicas participem, garantindo que os serviços sejam executados com o mais alto nível de expertise. Competitividade: A divisão por lotes pode aumentar a competição, uma vez que empresas de diferentes tamanhos e especializações podem concorrer em segmentos específicos do projeto. Isso geralmente leva a propostas mais competitivas e preços mais vantajosos. Redução de Riscos: A licitação por lote pode reduzir os riscos associados a um único contratante, distribuindo a responsabilidade entre várias empresas. Se uma empresa não cumprir suas obrigações em um lote, isso não afetará necessariamente os outros lotes. Foco na Eficiência: Cada lote pode ser gerenciado de forma mais eficiente, pois os procedimentos e requisitos específicos de cada segmento podem ser melhor acompanhados. Flexibilidade na Escolha de Fornecedores: Os órgãos contratantes podem escolher fornecedores diferentes para cada lote, com base na competência e histórico de desempenho de cada empresa em áreas específicas do projeto. Adaptação às Necessidades Locais: Em projetos que envolvem diferentes localidades ou comunidades, a divisão por lote permite adaptar as soluções e serviços de acordo com as necessidades específicas de cada região. Redução de Conflitos de Interesse: Em projetos complexos ou de grande escala, a separação por lotes pode ajudar a evitar conflitos de interesse, garantindo que empresas com interesses em segmentos diferentes não tenham vantagens indevidas. Agilidade na Implementação: Os diferentes lotes podem ser executados em paralelo, acelerando a implementação do projeto como um todo. Facilidade de Acompanhamento e Fiscalização: A divisão por lotes facilita a fiscalização e o acompanhamento, uma vez que cada lote pode ser gerenciado de forma independente. Maior Controle de Custos: A licitação por lote permite que os órgãos contratantes tenham maior controle sobre os custos, uma vez que podem contratar fornecedores com preços mais competitivos para cada segmento do projeto. Em resumo, a licitação por lote pode ser justificada quando há vantagens claras em dividir um projeto ou contrato em partes independentes, levando em consideração fatores como a especialização técnica, competição, eficiência na gestão, controle de riscos e adaptação às necessidades específicas.

1.4.Salienta-se que na referida contratação, não será concedido o tratamento diferenciado e simplificado para as Microempresas e Empresas de Pequeno Porte, nos termos das disposições contidas no Art. 47, da Lei Complementar nº 123/2006, por não enquadrar-se nas hipóteses dos incisos I e III, do Art. 48, como também, não ser oportuno aplicar a exigência facultada no inciso II, do mesmo artigo, visto estarem presentes, isolada ou simultaneamente, as situações previstas no inciso III, do Art. 49, todos do referido diploma legal. Fica, no entanto, assegurado a ME e EPP o tratamento diferenciado e simplificado previsto nos demais Artigos do Capítulo V, Seção I, da Lei nº. 123/06.

2.0.DO LOCAL E DATA E DA IMPUGNAÇÃO DO EDITAL

2.1.Os envelopes contendo a documentação relativa à habilitação e a proposta de preços para execução do objeto desta licitação, deverão ser entregues à Comissão até as 08:30 horas do dia 27 de Novembro de 2023, no endereço constante do preâmbulo deste instrumento. Neste mesmo local, data e horário será realizada a sessão pública para abertura dos referidos envelopes.

2.2.Informações ou esclarecimentos sobre esta licitação, serão prestados nos horários normais de expediente: das 08:00 as 12:00 horas. E-mail: Cpl@uirauna.pb.gov.br.

2.3.Qualquer cidadão é parte legítima para impugnar o ato convocatório deste certame por irregularidade na aplicação da Lei 8.666/93 e legislação pertinente, devendo protocolar o pedido, por escrito e dirigida a Comissão, até 05 (cinco) dias úteis antes da data fixada para a abertura dos envelopes de habilitação.

2.4.Caberá à Comissão, auxiliada pelos setores responsáveis pela elaboração deste ato convocatório e seus anexos, julgar e responder à impugnação em até 03 (três) dias úteis, considerados da data em que foi devidamente recebido o pedido.

2.5.Decairá do direito de impugnar os termos do ato convocatório deste certame perante a administração o licitante que não o fizer, por escrito e dirigida a Comissão, até o segundo dia útil que anteceder a abertura dos envelopes com as propostas, as falhas ou irregularidades que o viciariam, hipótese em que tal comunicação não terá efeito de recurso.

2.6.A respectiva impugnação será apresentada da seguinte forma:

2.6.1.Protocolizando o original, nos horários de expediente acima indicados, exclusivamente no seguinte endereço: , - - Uiraúna - PB.

3.0.DOS ELEMENTOS PARA LICITAÇÃO

3.1.Aos participantes, serão fornecidos os seguintes elementos:

3.1.1.ANEXO I - TERMO DE REFERÊNCIA - ESPECIFICAÇÕES;

3.1.2.ANEXO II - MODELOS DE DECLARAÇÕES;

3.1.3.ANEXO III - MODELO DO TERMO DE RENÚNCIA;

3.1.4.ANEXO IV - MINUTA DO CONTRATO.

3.2.A obtenção do Edital poderá ser feita da seguinte forma:

3.2.1.Junto a Comissão: gratuitamente; e

3.2.2.Pelos sites: www.uirauna.pb.gov.br; www.tce.pb.gov.br.

4.0.DO SUPORTE LEGAL

4.1.Esta licitação reger-se-á pela Lei Federal nº 8.666, de 21 de Junho de 1993; Lei Complementar nº 123, de 14 de Dezembro de 2006; e legislação pertinente, consideradas as alterações posteriores das referidas normas; que ficam fazendo partes integrantes deste instrumento, independente de transcrição.

5.0.DO PRAZO E DOTAÇÃO

5.1.0 prazo máximo para a execução do objeto ora licitado, conforme suas características e as necessidades do ORC, e que admite prorrogação nos casos previstos pela Lei 8.666/93, está abaixo indicado e será considerado a partir da emissão da Ordem de Serviço:

Início: 3 (três) dias;

Conclusão: 60 (sessenta) dias.

5.2.0 prazo de vigência do correspondente contrato será determinado: 12 (doze) meses, considerado da data de sua assinatura.

5.3.A vigência do respectivo contrato, poderá ser prorrogada por iguais e sucessivos períodos, mediante acordo entre as partes, conforme o disposto no Art. 57, da Lei 8.666/93, observadas as características do objeto licitado.

5.4.As despesas decorrentes do objeto deste certame, correrão por conta da seguinte dotação:

Recursos Próprios do Município de Uiraúna:

32.100 SECRETARIA MUNICIPAL DE SAUDE

10 301 1002 1047 AMPLIACAO E REFORMA DE POSTOS DE SAUDE

4490.51 99 OBRAS E INSTALAÇÕES

15001002 Recursos não Vinculados de Impostos - Saúde

16360000 Transferências de Convênios e Instrumentos Congêneres vinculados à Saúde

LOTE 01 10435.0660001/23-012 - lote 04 - 10435.0660001/23-011 - lote 03 - 10435.0660001/23-010

- lote 02 - 10435.0660001/23-009

6.0.DAS CONDIÇÕES DE PARTICIPAÇÃO

6.1.Poderão participar deste certame, os licitantes devidamente cadastrados no ORC ou que atenderem a todas as condições para cadastramento até o terceiro dia anterior à data prevista para o recebimento das propostas, cuja regularidade será observada, em qualquer das hipóteses, exclusivamente mediante apresentação do Certificado de Inscrição de Fornecedores e Prestadores de Serviços, ou equivalente na forma da lei, fornecido pelo ORC, em plena validade:

6.1.1.Ao requerer inscrição no referido cadastro, ou atualização deste, a qualquer tempo, o interessado fornecerá os elementos necessários à satisfação das exigências dos Incisos I e IV, do Art. 27, da Lei 8.666/93.

6.2.Os proponentes deverão entregar a Comissão, no prazo determinado, dois envelopes fechados indicando, respectivamente, DOCUMENTAÇÃO e PROPOSTA DE PREÇOS, devidamente identificados nos termos definidos neste instrumento convocatório.

6.3.A participação neste certame é aberta a quaisquer interessados, inclusive as Microempresas, Empresas de Pequeno Porte e Equiparados, nos termos da legislação vigente.

6.4.Não poderão participar os interessados que se encontrem sob o regime falimentar, empresas estrangeiras que não funcionem no país, nem aqueles que tenham sido declarados inidôneos para licitar ou contratar com a Administração Pública ou que estejam cumprindo a sanção de suspensão do direito de licitar e contratar com o ORC.

6.5.Não serão aceitos envelopes Documentação e Propostas de Preços enviados via postal. Hipótese em que os respectivos envelopes não serão aceitos e o licitante, portanto, desconsiderado para efeito de participação no certame.

6.6.Quando observada a ocorrência da entrega apenas dos envelopes junto a Comissão, sem a permanência de representante credenciado na respectiva sessão pública, é facultado ao licitante, não sendo condição para sua habilitação, a inclusão no envelope Documentação, da declaração expressa de renunciar ao direito de interpor recurso e ao prazo correspondente relativo à Fase de Habilitação, concordando com o prosseguimento do certame, previsto no Art. 43, III, da Lei 8.666/93, conforme modelo - Anexo III.

6.7.É vedada à participação em consórcio.

6.8.CONDIÇÃO ESPECÍFICA: O licitante deverá atender ao requisito abaixo e o respectivo comprovante, obrigatoriamente, integrará os elementos do envelope DOCUMENTAÇÃO:

6.8.1.Comprovação de que o licitante tem pleno conhecimento das condições relativas a natureza da obra ou serviços a serem executados, feita através de declaração formal assinada pelo seu responsável técnico, contendo a identificação da empresa e do signatário, local e data, e basicamente com os seguintes termos: ► "DECLARAMOS sob as penalidades da lei, que temos pleno conhecimento das condições e peculiaridades inerentes à natureza dos trabalhos relativamente ao objeto da Tomada de Preços nº 00018/2023, assumindo total responsabilidade por esse fato e informando que não o utilizaremos para quaisquer questionamentos futuros que ensejem avenças técnicas ou financeiras com a Prefeitura Municipal de Uirauna - PB" ◄.

6.8.1.1.No caso do licitante desejar realizar uma visita ao local da obra ou serviços com o acompanhamento de um responsável do ORC, deverá comunicar previamente a Comissão com a devida antecedência, observado o prazo máximo para realização da referida visita, necessária para que seja feito o agendamento junto ao setor competente do órgão.

7.0.DA REPRESENTAÇÃO E DO CREDENCIAMENTO

7.1.0 licitante deverá se apresentar, para credenciamento junto a Comissão, quando for o caso, através de um representante, com os documentos que o credenciam a participar deste procedimento licitatório. Cada licitante credenciará apenas um representante que será o único admitido a intervir nas fases do certame na forma prevista neste instrumento, podendo ser substituído posteriormente por outro devidamente credenciado.

7.2.Para o credenciamento deverão ser apresentados os seguintes documentos:

7.2.1. Tratando-se do representante legal: o instrumento constitutivo da empresa na forma da Lei, quando for o caso, devidamente registrado no órgão competente, no qual estejam expressos seus poderes para exercer direitos e assumir obrigações em decorrência de tal investidura;

7.2.2. Tratando-se de procurador: a procuração por instrumento público ou particular da qual constem os necessários poderes para firmar declarações, desistir ou apresentar as razões de recurso e praticar todos os demais atos pertinentes ao certame; acompanhada do correspondente instrumento de constituição da empresa, quando for o caso, que comprove os poderes do mandante para a outorga. Na hipótese de procuração seja particular **deverá ser reconhecida a firma em cartório do respectivo signatário.**

7.2.3. O representante legal e o procurador deverão identificar-se apresentando documento oficial que contenha foto.

7.3. Estes documentos deverão ser entregues a Comissão - antes do início da sessão pública - em original, por qualquer processo de cópia autenticada por cartório competente ou membro da Comissão:

7.3.1. A autenticação dos documentos, quando realizada pela Comissão, deverá acontecer, em até 24 (vinte e quatro) horas antes da abertura do certame.

7.4. A não apresentação ou ainda a incorreção insanável de qualquer dos documentos de credenciamento impedirá a participação ativa do representante do licitante no presente certame. Esta ocorrência não inabilitará sumariamente o concorrente, apenas perderá o direito a manifestar-se nas correspondentes fases do processo licitatório. Para tanto, a Comissão receberá regularmente do referido concorrente seus envelopes, declarações e outros elementos necessários à participação no certame, desde que apresentados na forma definida neste instrumento.

7.5. No momento de abertura da sessão pública, cada licitante, por intermédio do seu representante devidamente credenciado apresentará, em separado de qualquer dos envelopes, a seguinte documentação:

7.5.1. Declaração de Elaboração Independente de Proposta - Anexo II.

8.0. DA HABILITAÇÃO

8.1. Os documentos necessários à habilitação dos licitantes, deverão ser apresentados em 01 (uma) via, dentro de envelope lacrado, contendo as seguintes indicações no anverso:

PREFEITURA MUNICIPAL DE UIRAUNA
DOCUMENTAÇÃO - TOMADA DE PREÇOS Nº. 00018/2023
NOME PROPONENTE
ENDEREÇO E CNPJ DO PROPONENTE

O ENVELOPE DOCUMENTAÇÃO deverá conter os seguintes elementos:

8.2. PESSOA JURÍDICA:

8.2.1. Comprovação de cadastramento nos termos do item 6.1 deste instrumento.

8.2.2. Prova de inscrição no Cadastro Nacional de Pessoa Jurídica - CNPJ.

8.2.3. Prova de inscrição no cadastro de contribuintes estadual ou municipal, relativo à sede do licitante.

8.2.4. Ato constitutivo, estatuto ou contrato social em vigor, devidamente registrado, em se tratando de sociedades comerciais, e, no caso de sociedades por ações, acompanhado de documentos de eleição de seus administradores. Inscrição do ato constitutivo, no caso de sociedades civis, acompanhada de prova de diretoria em exercício. Decreto de autorização, em se tratando de empresa ou sociedade estrangeira em funcionamento no País, e ato de registro ou autorização para funcionamento expedido pelo órgão competente, quando a atividade assim o exigir. Registro comercial, no caso de empresa individual. Estas exigências não se aplicam ao licitante que, quando da etapa de credenciamento no certame, já tenha apresentado de forma regular nos termos do presente instrumento convocatório, a referida documentação solicitada neste subitem.

8.2.5. Balanço patrimonial e demonstrações contábeis do último exercício social, já exigíveis e apresentados na forma da lei, com indicação das páginas correspondentes do livro diário em que o mesmo se encontra, bem como apresentação dos competentes termos de abertura e encerramento, assinados por profissional habilitado e devidamente registrados na junta comercial competente, vedada a sua substituição por balancetes ou balanços provisórios. Tratando-se de empresa constituída há menos de um ano, ou aquela que ainda não tenha realizado o fechamento do seu primeiro ano de existência no prazo legal, poderá apresentar o Balaço de Abertura assinado por profissional habilitado e devidamente registrado na junta comercial competente.

8.2.6. Regularidade para com a Fazenda Federal - Certidão Negativa de Débitos Relativos aos Tributos Federais e à Dívida Ativa da União.

8.2.7. Certidões negativas das Fazendas Estadual e Municipal da sede do licitante, ou outro equivalente, na forma da lei.

8.2.8. Comprovação de regularidade relativa ao Fundo de Garantia por Tempo de Serviço - FGTS, apresentando o respectivo Certificado de Regularidade fornecida pela Caixa Econômica Federal.

8.2.9. Prova de inexistência de débitos inadimplidos perante a Justiça do Trabalho, mediante a apresentação de Certidão Negativa de Débitos Trabalhistas CNDT, nos termos do Título VII-A da Consolidação das Leis do Trabalho, aprovada pelo Decreto-Lei nº 5.452, de 1º de maio de 1943.

8.2.10. Declaração do licitante: de cumprimento do disposto no Art. 7º, Inciso XXXIII, da Constituição Federal - Art. 27, Inciso V, da Lei 8.666/93; de superveniência de fato impeditivo no que diz respeito à participação na licitação; de cumprimento da reserva de cargo para deficiente e de acessibilidade e de submeter-se a todas as cláusulas e condições do presente instrumento convocatório, conforme modelo - Anexo II.

8.2.11. Termo de Renúncia, caso o participante envie apenas seus envelopes, sem representante credenciado e desejar renunciar ao direito de interpor recurso e ao prazo respectivo relativo à

Fase de Habilitação, concordando com o prosseguimento do certame licitatório, conforme modelo - Anexo III.

8.2.12.Certidão negativa de falência ou concordata expedida pelo distribuidor da sede do licitante, no máximo 30 (trinta) dias da data prevista para abertura das propostas.

8.2.13.Registro ou inscrição, em compatibilidade com o objeto do presente certame, do licitante e seus responsáveis técnicos, quando for o caso, frente ao conselho regional de fiscalização profissional competente, da região da sede do licitante.

8.3.Documentação específica:

8.3.1.Comprovação de pleno conhecimento das condições da obra ou serviços - item 6.8.1.

8.3.2.Comprovação de que o licitante se enquadra nos termos do Art. 3º da Lei 123/06, se for o caso, sendo considerado microempresa ou empresa de pequeno porte e recebendo, portanto, tratamento diferenciado e simplificando na forma definida pela legislação vigente. Tal comprovação poderá ser feita através da apresentação de qualquer um dos seguintes documentos, a critério do licitante: a) declaração expressa formalmente assinada pelo profissional da área contábil, devidamente habilitado; b) certidão simplificada emitida pela junta comercial da sede do licitante ou equivalente, na forma da legislação pertinente. A ausência da referida declaração ou certidão simplificada, apenas neste caso para comprovação do enquadramento na forma da legislação vigente, não é suficiente motivo para a inabilitação do licitante, apenas perderá, durante o presente certame, o direito ao tratamento diferenciado e simplificado dispensado a ME ou EPP, previstos na Lei 123/06:

8.3.2.1.A Comissão poderá promover diligência, na forma do Art. 43, § 3º, da Lei 8.666/93, destinada a esclarecer se o licitante é, de fato e de direito, considerado microempresa ou empresa de pequeno porte.

8.4.Os documentos de Habilitação deverão ser organizados na ordem descrita neste instrumento, precedidos por um índice correspondente, podendo ser apresentados em original, por qualquer processo de cópia autenticada por cartório competente, membro da Comissão ou publicação em órgão da imprensa oficial, quando for o caso. Estando perfeitamente legíveis, sem conter borrões, rasuras, emendas ou entrelinhas, dentro do prazo de validade, e encerrados em envelope devidamente lacrado e indevassável. Por ser apenas uma formalidade que visa facilitar os trabalhos, a ausência do referido índice não inabilitará o licitante.

8.5.A falta de qualquer documento exigido, o seu vencimento, a ausência das cópias devidamente autenticadas ou das vias originais para autenticação pela Comissão ou da publicação em órgão na imprensa oficial, a apresentação de documentos de habilitação fora do envelope específico, tornará o respectivo licitante inabilitado. Quando o documento for obtido via Internet sua legalidade será comprovada nos endereços eletrônicos correspondentes. Poderá ser utilizada, a critério da Comissão, a documentação cadastral de fornecedor, constante dos arquivos do ORC, para comprovação da autenticidade de elementos apresentados pelo licitante, quando for o caso.

8.6.A autenticação dos documentos, quando realizada pela Comissão, deverá acontecer, em até 24 (vinte e quatro) horas antes da abertura do certame.

9.0.DA PROPOSTA

9.1.A proposta deverá ser apresentada em 01(uma) via, dentro de envelope lacrado, contendo as seguintes indicações no anverso:

PREFEITURA MUNICIPAL DE UIRAUNA
PROPOSTA DE PREÇOS - TOMADA DE PREÇOS N°. 00018/2023
NOME DO PROPONENTE
ENDEREÇO E CNPJ DO PROPONENTE

O ENVELOPE PROPOSTA DE PREÇOS deverá conter os seguintes elementos:

9.2.Proposta elaborada em consonância com o respectivo projeto e as especificações constantes deste instrumento e seus elementos - Anexo I -, em papel timbrado da empresa, quando for o caso, assinada por seu representante legal, contendo no correspondente item cotado: discriminação, quantidade e valores unitário e total expressos em algarismos, acompanhada de:

9.2.1.Planilha de quantitativos e preços;

9.2.2.Cronograma físico-financeiro compatível com o prazo de execução dos serviços; e

9.2.3.Composição de Custos Unitários contendo, inclusive, o detalhamento da composição e da taxa de Bonificação ou Benefício de Despesas Indiretas - BDI e dos respectivos percentuais praticados, bem como o detalhamento dos encargos sociais.

9.3.Será cotado um único preço para cada item, com a utilização de duas casas decimais. Indicação em contrário está sujeita a correção observando-se os seguintes critérios:

9.3.1.Falta de dígitos: serão acrescentados zeros;

9.3.2.Excesso de dígitos: sendo o primeiro dígito excedente menor que 5, todo o excesso será suprimido, caso contrário haverá o arredondamento do dígito anterior para mais e os demais itens excedentes suprimidos.

9.4.A Planilha de quantitativos e preços, o Cronograma físico-financeiro e a Composição de Custos Unitários, deverão ser assinadas por Responsável Técnico da empresa. Propostas que apresentem o mesmo Responsável Técnico serão desclassificadas.

9.5.A proposta deverá ser redigida em língua portuguesa e em moeda nacional, elaborada com clareza, sem alternativas, rasuras, emendas e/ou entrelinhas. Suas folhas rubricadas e a última datada e assinada pelo responsável, com indicação: do valor total da proposta em algarismos, dos prazos de entrega ou execução, das condições de pagamento, da sua validade que não poderá

ser inferior a 60 dias, e outras informações e observações pertinentes que o licitante julgar necessárias.

9.6.Existindo discrepância entre o preço unitário e o valor total, resultado da multiplicação do preço unitário pela quantidade, o preço unitário prevalecerá.

9.7.Fica estabelecido que havendo divergência de preços unitários para um mesmo produto ou serviço, prevalecerá o de menor valor.

9.8.No caso de alteração necessária da proposta feita pela Comissão, decorrente exclusivamente de incorreções na unidade de medida utilizada, observada a devida proporcionalidade, bem como na multiplicação e/ou soma de valores, prevalecerá o valor corrigido.

9.9.A não indicação na proposta dos prazos de entrega ou execução, das condições de pagamento ou de sua validade, ficará subentendido que o licitante aceitou integralmente as disposições do ato convocatório e, portanto, serão consideradas as determinações nele contidas para as referidas exigências não sendo suficiente motivo para a desclassificação da proposta.

9.10.É facultado ao licitante, apresentar a proposta no próprio modelo fornecido pelo ORC, desde que esteja devidamente preenchido.

9.11.Será desclassificada a proposta que deixar de atender as disposições deste instrumento.

9.12.Quaisquer tributos, custos e despesas direta ou indiretas omitidos nas propostas ou incorretamente cotados, serão considerados como inclusos nos preços, dedução direta na fonte de pagamento no valor 2% do valor conforme a lei nº 758/13 - PROGRAMA MUNICIPAL NOSSO NEGÓCIO não sendo considerados pelos pleitos de acréscimos a esses ou qualquer título, devendo os respectivos bens ser fornecidos a PMU sem ônus adicionais

10.0.DO CRITÉRIO PARA JULGAMENTO

10.1.Será declarado vencedor deste certame o licitante que, atendidas todas as exigências do presente instrumento, apresentar proposta com menor valor global no correspondente item cotado, relacionado no Anexo I - Termo de Referência -, na coluna código.

10.2.Havendo igualdade de valores entre duas ou mais propostas, e após obedecido o disposto nos Arts. 44 e 45 da Lei Complementar 123/06 e no Art. 3º, § 2º, da Lei 8.666/93, a classificação se fará através de sorteio.

10.3.Na presente licitação será assegurada, como critério de desempate, preferência de contratação para as microempresas e empresas de pequeno porte.

10.4.Para efeito do disposto neste instrumento, entende-se por empate aquelas situações em que as propostas apresentadas pelas microempresas e empresas de pequeno porte sejam iguais ou até 10% (dez por cento) superiores à proposta mais bem classificada.

10.5.Ocorrendo a situação de empate conforme acima definida, proceder-se-á da seguinte forma:

10.5.1.A microempresa ou empresa de pequeno porte mais bem classificada poderá apresentar proposta de preço inferior àquela considerada vencedora do certame, situação em que será adjudicado em seu favor o objeto licitado;

10.5.2.Não ocorrendo a contratação da microempresa ou empresa de pequeno porte, na forma do item anterior, serão convocadas as demais remanescentes que por ventura se enquadrem na situação de empate acima definida, na ordem de classificação, para exercício do mesmo direito;

10.5.3.No caso de equivalência de valores apresentados pelas microempresas e empresas de pequeno porte que se encontrem no intervalo estabelecido como situação de empate, será realizado sorteio entre elas para que se identifique aquela que primeiro poderá apresentar melhor oferta.

10.6.Na hipótese de não-contratação nos termos acima previstos, em que foi observada a situação de empate e assegurado o tratamento diferenciado a microempresa e empresa de pequeno porte, o objeto licitado será adjudicado em favor da proposta originalmente vencedora do certame.

10.7.A situação de empate, na forma acima definida, somente se aplicará quando a melhor oferta inicial não tiver sido apresentada por microempresa ou empresa de pequeno porte.

11.0.DA ORDEM DOS TRABALHOS

11.1.Para o recebimento dos envelopes e início dos trabalhos será observada uma tolerância de 15 (quinze) minutos após o horário fixado. Encerrado o prazo para recebimento dos envelopes, nenhum outro será aceito.

11.2.Declarada aberta à sessão pública pelo Presidente, será efetuado o devido credenciamento dos interessados. Somente participará ativamente da reunião um representante de cada licitante, podendo, no entanto, ser assistida por qualquer pessoa que se interessar.

11.3.O não comparecimento do representante de qualquer dos licitantes não impedirá a efetivação da reunião, sendo que, a simples participação neste certame implica na total aceitação de todas as condições estabelecidas neste Instrumento Convocatório e seus anexos.

11.4.Em nenhuma hipótese será concedido prazo para a apresentação de documentação e/ou substituição dos envelopes ou de qualquer elemento exigido e não apresentado na reunião destinada à habilitação.

11.5.A Comissão receberá de cada representante os envelopes Documentação e Proposta de Preços, e rubricará juntamente com os participantes os fechos do segundo.

11.6.Posteriormente abrirá os envelopes Documentação, rubricará o seu conteúdo e solicitará dos licitantes que examinem a documentação neles contidas. Quaisquer impugnações levantadas deverão ser comunicadas a Comissão, que as consignará na Ata de reunião.

11.7.Prosseguindo os trabalhos, a Comissão analisará os documentos e as impugnações porventura formuladas pelos licitantes, dando-lhes ciência, em seguida, do resultado da Fase de Habilitação. Entretanto, se assim julgar necessário, poderá divulgar o resultado numa nova reunião, registrando-se na Ata, ou mediante publicação na imprensa oficial ou ainda emitindo aviso por escrito, observada, nestes casos, a devida antecedência necessária - não inferior a 48 (quarenta e oito) horas.

11.8.Ocorrendo à desistência expressa dos licitantes ao direito de recorrer na Fase de Habilitação, conforme previsto no Art. 43, III, da Lei 8.666/93, na mesma sessão poderá haver a

abertura dos envelopes Propostas, caso contrário será marcada nova data, com observância ao prazo recursal estabelecido na legislação pertinente.

11.9.0 envelope Proposta de Preços, devidamente fechado e lacrado, será devolvido ao licitante inabilitado, desde que não tenha havido recurso ou após sua denegação.

11.10. Encerrada a Fase de Habilitação e observados os ditames deste instrumento, a Comissão procederá então à abertura dos envelopes Proposta de Preços dos proponentes declarados habilitados, rubricará o seu conteúdo e facultará o exame da documentação neles contidas a todos os participantes, os quais poderão efetuar impugnações, devidamente consignadas na Ata de reunião, quando for o caso.

11.11. A Comissão examinará os elementos apresentados, as observações eventualmente apontadas, declarando, em seguida, vencedor o licitante que, atendidas as exigências e considerados os critérios definidos neste instrumento, apresentar proposta mais vantajosa para o ORC.

11.12. Da reunião lavrar-se-á Ata circunstanciada, na qual serão registradas todas as ocorrências e que, ao final, será assinada pela Comissão e licitantes presentes.

11.13. Em decorrência da Lei Complementar 123/06, a comprovação de regularidade fiscal e trabalhista das microempresas e empresas de pequeno porte somente será exigida para efeito de assinatura do contrato, observando-se o seguinte procedimento:

11.13.1. As microempresas e empresas de pequeno porte, por ocasião da participação nesta licitação, deverão apresentar toda a documentação exigida para comprovação de regularidade fiscal e trabalhista, dentre os documentos enumerados neste instrumento para efeito de Habilitação e integrantes do envelope Documentação, mesmo que esta apresente alguma restrição;

11.13.2. Havendo alguma restrição na comprovação da regularidade fiscal e trabalhista, será assegurado o prazo de 05 (cinco) dias úteis, cujo termo inicial corresponderá ao momento em que o licitante for declarado vencedor, prorrogáveis por igual período, a critério do ORC, para a regularização da documentação, pagamento ou parcelamento do débito, e emissão das eventuais certidões negativas ou positivas com efeito de certidão negativa;

11.13.3. A não-regularização da documentação, no prazo acima previsto, implicará decadência do direito à contratação, sem prejuízo das sanções previstas no Art. 81, da Lei 8.666/93, sendo facultado ao ORC convocar os licitantes remanescentes, na ordem de classificação, para assinatura do contrato, ou revogar a licitação.

11.14. Os documentos apresentados pelos licitantes no Credenciamento e os elementos constantes dos envelopes Documentação e Proposta de Preços que forem abertos, serão retidos pela Comissão e anexados aos autos do processo. No mesmo contexto, o envelope Proposta de Preços, ainda lacrado, do licitante inabilitado que não for retirado por seu representante legal no prazo de 60 (sessenta) dias consecutivos da data de homologação do presente certame, será sumariamente destruído.

12.0. DO CRITÉRIO DE ACEITABILIDADE DE PREÇOS

12.1. Havendo proposta com valor para o respectivo item relacionado no Anexo I - Termo de Referência - Especificações, na coluna código:

12.1.1. Superior ao estimado pelo ORC, o item será desconsiderado; ou

12.1.2. Com indícios que conduzam a uma presunção relativa de inexequibilidade, pelo critério definido no Art. 48, II, § 1º, da Lei 8.666/93, em tal situação, não sendo possível a imediata confirmação, poderá ser dada ao licitante a oportunidade de demonstrar a sua exequibilidade, sendo-lhe facultado o prazo de 03 (três) dias úteis para comprovar a viabilidade dos preços, conforme parâmetros do mesmo Art. 48, II, sob pena de desconsideração do item; ou, ainda,

12.1.3. Com **preço unitário para qualquer um dos serviços indicados na respectiva planilha**, superior ao estimado pelo ORC que está devidamente detalhado na referida planilha dos serviços a serem executados, o item também será desconsiderado.

12.2. Salienta-se que tais ocorrências não desclassificam automaticamente a proposta, quando for o caso, apenas o item correspondente.

12.3. O valor estimado que o ORC se propõe a pagar pelo objeto da presente licitação - Valor de Referência -, que representa o somatório total dos preços relacionados na respectiva planilha dos serviços a serem executados, referente ao correspondente item, está devidamente informado neste instrumento convocatório - Anexo I.

13.0. DOS RECURSOS

13.1. Dos atos decorrentes deste procedimento licitatório, caberão recursos nos termos do Art. 109 da Lei Federal n.º 8.666/93.

13.2. O recurso será dirigido à autoridade superior do ORC, por intermédio da Comissão, devendo ser protocolizado o original, nos horários normais de expediente das 08:00 as 12:00 horas, exclusivamente no seguinte endereço: , - - Uiraúna - PB.

14.0. DA HOMOLOGAÇÃO E ADJUDICAÇÃO

14.1. Concluído o julgamento das propostas apresentadas, a Comissão emitirá relatório conclusivo dos trabalhos desenvolvidos no certame, remetendo-o a autoridade superior do ORC, juntamente com os elementos constitutivos do processo, necessários à Homologação e Adjudicação da respectiva licitação, quando for o caso.

14.2. A autoridade superior poderá, no entanto, tendo em vista sempre a defesa dos interesses do ORC, discordar e deixar de homologar, total ou parcialmente, o resultado apresentado pela Comissão, revogar ou considerar nula a Licitação, desde que apresente a devida fundamentação exigida pela legislação vigente, resguardados os direitos dos licitantes.

15.0. DO CONTRATO

15.1. Após a homologação pela Autoridade Superior do ORC, o licitante vencedor será notificado para, dentro do prazo de 05 (cinco) dias consecutivos da data de recebimento da notificação,

assinar o respectivo contrato, quando for o caso, elaborado em conformidade com as modalidades permitidas pela Lei Federal n.º 8.666/93, podendo o mesmo sofrer alterações nos termos definidos pela referida norma.

15.2. Não atendendo à convocação para assinar o contrato, e ocorrendo esta dentro do prazo de validade de sua proposta, o licitante perderá todos os direitos que porventura tenha obtido como vencedor da licitação.

15.3. É permitido ao ORC, no caso do licitante vencedor não comparecer para assinatura do contrato no prazo e condições estabelecidos, convocar os licitantes remanescentes, na ordem de classificação, para fazê-lo em igual prazo e nas mesmas condições do licitante vencedor, inclusive quanto ao preço, ou revogar a presente licitação.

15.4. O contrato que eventualmente venha a ser assinado pelo licitante vencedor, poderá ser alterado com a devida justificativa, unilateralmente pelo Contratante ou por acordo entre as partes, nos casos previstos no Art. 65 e será rescindido, de pleno direito, conforme o disposto nos Arts. 77, 78 e 79, todos da Lei 8.666/93; e executado sob o regime de empreitada por preço global.

15.5. O Contratado fica obrigado a aceitar, nas mesmas condições contratuais, os acréscimos ou supressões que se fizerem nos serviços, até o respectivo limite fixado no Art. 65, § 1º da Lei 8.666/93. Nenhum acréscimo ou supressão poderá exceder o limite estabelecido, salvo as supressões resultantes de acordo celebrado entre os contratantes.

15.6. A diferença percentual entre o valor global do contrato e o preço global de referência não poderá ser reduzida em favor do Contratado em decorrência de aditamentos que modifiquem a planilha orçamentária.

15.7. Na hipótese de celebração de aditivos contratuais para a inclusão de novos serviços, o preço desses serviços será calculado considerando o custo de referência e a taxa de BDI especificada no orçamento base da licitação, subtraindo desse preço de referência a diferença percentual entre o valor do orçamento base e o valor global do contrato obtido no certame, com vistas a garantir o equilíbrio econômico financeiro do contrato e a manutenção do percentual de desconto ofertado pelo Contratado.

16.0. DAS SANÇÕES ADMINISTRATIVAS

16.1. A recusa injusta em deixar de cumprir as obrigações assumidas e preceitos legais, sujeitará o Contratado, garantida a prévia defesa, às seguintes penalidades previstas nos Arts. 86 e 87 da Lei 8.666/93: a - advertência; b - multa de mora de 0,5% (zero vírgula cinco por cento) aplicada sobre o valor do contrato por dia de atraso na entrega, no início ou na execução do objeto ora contratado; c - multa de 10% (dez por cento) sobre o valor contratado pela inexecução total ou parcial do contrato; d - suspensão temporária de participar em licitação e impedimento de contratar com a Administração, por prazo de até 02 (dois) anos; e - declaração de inidoneidade para licitar ou contratar com a Administração Pública enquanto perdurarem os motivos determinantes da punição ou até que seja promovida sua reabilitação perante a própria autoridade que aplicou a penalidade; f - simultaneamente, qualquer das penalidades cabíveis fundamentadas na Lei 8.666/93.

16.2. Se o valor da multa ou indenização devida não for recolhido no prazo de 15 (quinze) dias após a comunicação ao Contratado, será automaticamente descontado da primeira parcela do pagamento a que o Contratado vier a fazer jus, acrescido de juros moratórios de 1% (um por cento) ao mês, ou, quando for o caso, cobrado judicialmente.

16.3. Após a aplicação de quaisquer das penalidades previstas, realizar-se-á comunicação escrita ao Contratado, e publicado na imprensa oficial, excluídas as penalidades de advertência e multa de mora quando for o caso, constando o fundamento legal da punição, informando ainda que o fato será registrado e publicado no cadastro correspondente.

17.0. DA COMPROVAÇÃO DE EXECUÇÃO E RECEBIMENTO DO OBJETO

17.1. Executada a presente contratação e observadas as condições de adimplemento das obrigações pactuadas, os procedimentos e prazos para receber o seu objeto pelo ORC obedecerão, conforme o caso, às disposições dos Arts. 73 a 76, da Lei 8.666/93.

18.0. DO PAGAMENTO

18.1. O pagamento será efetuado mediante processo regular e em observância às normas e procedimentos adotados pelo ORC, da seguinte maneira: Para ocorrer no prazo de trinta dias, contados do período de adimplemento.

18.2. O desembolso máximo do período, não será superior ao valor do respectivo adimplemento, de acordo com o cronograma aprovado, quando for o caso, e sempre em conformidade com a disponibilidade de recursos financeiros.

18.3. Nenhum valor será pago ao Contratado enquanto pendente de liquidação qualquer obrigação financeira que lhe for imposta, em virtude de penalidade ou inadimplência, a qual poderá ser compensada com o pagamento pendente, sem que isso gere direito a acréscimo de qualquer natureza.

18.4. Nos casos de eventuais atrasos de pagamento nos termos deste instrumento, e desde que o Contratado não tenha concorrido de alguma forma para o atraso, será admitida a compensação financeira, devida desde a data limite fixada para o pagamento até a data correspondente ao efetivo pagamento da parcela. Os encargos moratórios devidos em razão do atraso no pagamento serão calculados com utilização da seguinte fórmula: $EM = N \times VP \times I$, onde: EM = encargos moratórios; N = número de dias entre a data prevista para o pagamento e a do efetivo pagamento; VP = valor da parcela a ser paga; e I = índice de compensação financeira, assim apurado: $I = (TX \div 100) \div 365$, sendo TX = percentual do IPCA-IBGE acumulado nos últimos doze meses ou, na sua falta, um novo índice adotado pelo Governo Federal que o substitua. Na hipótese do referido índice estabelecido para a compensação financeira venha a ser extinto ou de qualquer forma não

possa mais ser utilizado, será adotado, em substituição, o que vier a ser determinado pela legislação então em vigor.

19.0.DO REAJUSTAMENTO

19.1.Os preços contratados são fixos e irreajustáveis no prazo de um ano.

19.2.Dentro do prazo de vigência do contrato e mediante solicitação do Contratado, os preços poderão sofrer reajuste após o interregno de um ano, na mesma proporção da variação verificada no IPCA-IBGE acumulado, tomando-se por base o mês de apresentação da respectiva proposta, exclusivamente para as obrigações iniciadas e concluídas após a ocorrência da anualidade.

19.3.Nos reajustes subsequentes ao primeiro, o interregno mínimo de um ano será contado a partir dos efeitos financeiros do último reajuste.

19.4.No caso de atraso ou não divulgação do índice de reajustamento, o Contratante pagará ao Contratado a importância calculada pela última variação conhecida, liquidando a diferença correspondente tão logo seja divulgado o índice definitivo. Fica o Contratado obrigado a apresentar memória de cálculo referente ao reajustamento de preços do valor remanescente, sempre que este ocorrer.

19.5.Nas aferições finais, o índice utilizado para reajuste será, obrigatoriamente, o definitivo.

19.6.Caso o índice estabelecido para reajustamento venha a ser extinto ou de qualquer forma não possa mais ser utilizado, será adotado, em substituição, o que vier a ser determinado pela legislação então em vigor.

19.7.Na ausência de previsão legal quanto ao índice substituto, as partes elegerão novo índice oficial, para reajustamento do preço do valor remanescente, por meio de termo aditivo.

19.8.O reajuste poderá ser realizado por apostilamento.

20.0.DAS DISPOSIÇÕES GERAIS

20.1.Não será devida aos proponentes pela elaboração e/ou apresentação de documentação relativa ao certame, qualquer tipo de indenização.

20.2.Nenhuma pessoa física, ainda que credenciada por procuração legal, poderá representar mais de uma Licitante.

20.3.A presente licitação somente poderá vir a ser revogada por razões de interesse público decorrente de fato superveniente devidamente comprovado, ou anulada no todo ou em parte, por ilegalidade, de ofício ou por provocação de terceiros, mediante parecer escrito e devidamente fundamentado.

20.4.Caso as datas previstas para a realização dos eventos da presente licitação sejam declaradas feriado e não havendo ratificação da convocação, ficam transferidos automaticamente para o primeiro dia útil subsequente, no mesmo local e hora anteriormente previstos.

20.5.O ORC por conveniência administrativa ou técnica, se reserva no direito de paralisar a qualquer tempo a execução da contratação, cientificando devidamente o Contratado.

20.6.Decairá do direito de impugnar perante o ORC nos termos do presente instrumento, aquele que, tendo-o aceitado sem objeção, venha a apresentar, depois do julgamento, falhas ou irregularidades que o viciaram hipótese em que tal comunicado não terá efeito de recurso.

20.7.Nos valores apresentados pelos licitantes, já deverão estar incluídos os custos com aquisição de material, mão-de-obra utilizada, impostos, encargos, fretes e outros que venham a incidir sobre os respectivos preços.

20.8.As dúvidas surgidas após a apresentação das propostas e os casos omissos neste instrumento, ficarão única e exclusivamente sujeitos a interpretação da Comissão, sendo facultada a mesma ou a autoridade superior do ORC, em qualquer fase da licitação, a promoção de diligência destinada a esclarecer ou a complementar a instrução do processo.

20.9.Para dirimir controvérsias decorrentes deste certame, excluído qualquer outro, o foro competente é o da Comarca de Sousa.

Uiraúna - PB, 07 de Novembro de 2023.

RIKELMY BARBOSA SILVA
Presidente da Comissão



ESTADO DA PARAÍBA
PREFEITURA MUNICIPAL DE UIRAÚNA
COMISSÃO PERMANENTE DE LICITAÇÃO

ANEXO I - TOMADA DE PREÇOS N° 00018/2023

TERMO DE REFERÊNCIA - ESPECIFICAÇÕES

1.0.DO OBJETO

1.1.Constitui objeto desta licitação: CONTRATAÇÃO DE SERVIÇO DE ENGENHARIA PARA REFORMA DAS UBS de uiraúna DOS Lote 01 - UBS II Antônio Fernandes Sobrinho FR 10435.0660001/23-012 - Bela Vista - lote 02 - UBS III José Leonan Fernandes Junior FR 10435.0660001/23-009- lote 03 - UBS V - Luiz Macena de Aragão - Ananias Alves de Figueiredo FR 10435.0660001/23-010- lote 04 - UBS VI - Bonifácio Fernandes FR 10435.0660001/23-011.

2.0.JUSTIFICATIVA

2.1.Considerando as necessidades do ORC, tem o presente termo a finalidade de definir, técnica e adequadamente, os procedimentos necessários para viabilizar a contratação em tela.

2.2.As características e especificações do objeto ora licitado são:

CÓDIGO	DISCRIMINAÇÃO	UNIDADE	QUANTIDADE	PREÇO UNIT.	PREÇO TOTAL
1	Lote 01 - contratação de serviço de engenharia para reforma da UBS II Antônio Fernandes Sobrinho - Bela Vista Município de Uiraúna, conforme projeto básico Anexo I do edital	obra	1	84.270,74	84.270,74
2	lote 02 - contratação de serviço de engenharia para reforma da UBS III José Leonan Fernandes Junior - Garrafão Município de Uiraúna, conforme projeto básico Anexo I do edital.	obra	1	105.515,00	105.515,00
3	lote 03 - contratação de serviço de engenharia para reforma da UBS V - Luiz Macena de Aragão - Ananias Alves de Figueiredo Município de Uiraúna, conforme projeto básico Anexo I do edital .	obra	1	115.612,11	115.612,11
4	lote 04 - contratação de serviço de engenharia para reforma da UBS VI - Bonifácio Fernandes - Cristo Reis Município de Uiraúna, conforme projeto básico Anexo I do edital	obra	1	86.753,83	86.753,83
				TOTAL	392.151,68

3.0.OBRIGAÇÕES DO CONTRATADO

3.1.Responsabilizar-se por todos os ônus e obrigações concernentes à legislação fiscal, civil, tributária e trabalhista, bem como por todas as despesas e compromissos assumidos, a qualquer título, perante seus fornecedores ou terceiros em razão da execução do objeto contratado.

3.2.Substituir, arcando com as despesas decorrentes, os materiais ou serviços que apresentarem alterações, deteriorações, imperfeições ou quaisquer irregularidades discrepantes às exigências do instrumento de ajuste pactuado, ainda que constatados após o recebimento e/ou pagamento.

3.3.Não transferir a outrem, no todo ou em parte, o objeto da contratação, salvo mediante prévia e expressa autorização do Contratante.

3.4.Manter, durante a vigência do contrato ou outros instrumentos hábeis, em compatibilidade com as obrigações assumidas, todas as condições de habilitação e qualificação exigidas no respectivo processo licitatório, apresentando ao Contratante os documentos necessários, sempre que solicitado.

3.5.Emitir Nota Fiscal correspondente à sede ou filial da empresa que apresentou a documentação na fase de habilitação.

3.6.Executar todas as obrigações assumidas com observância a melhor técnica vigente, enquadrando-se, rigorosamente, dentro dos preceitos legais, normas e especificações técnicas correspondentes.

4.0.DO CRITÉRIO DE ACEITABILIDADE DE PREÇOS

4.1.Havendo proposta com valor para o respectivo item relacionado no Anexo I - Termo de Referência - Especificações, na coluna código:

4.1.1.Superior ao estimado pelo ORC, o item será desconsiderado; ou

4.1.2.Com indícios que conduzam a uma presunção relativa de inexecuibilidade, pelo critério definido no Art. 48, II, § 1º, da Lei 8.666/93, em tal situação, não sendo possível a imediata confirmação, poderá ser dada ao licitante a oportunidade de demonstrar a sua exequibilidade, sendo-lhe facultado o prazo de 03 (três) dias úteis para comprovar a viabilidade dos preços, conforme parâmetros do mesmo Art. 48, II, sob pena de desconsideração do item; ou, ainda,

4.1.3.Com **preço unitário para qualquer um dos serviços indicados na respectiva planilha**, superior ao estimado pelo ORC que está devidamente detalhado na referida planilha dos serviços a serem executados, o item também será desconsiderado.

4.2.Salienta-se que tais ocorrências não desclassificam automaticamente a proposta, quando for o caso, apenas o item correspondente.

4.3.O valor estimado que o ORC se propõe a pagar pelo objeto da presente licitação - Valor de Referência -, que representa o somatório total dos preços relacionados na respectiva planilha dos serviços a serem executados, referente ao correspondente item, está acima indicado.

5.0.MODELO DA PROPOSTA

5.1.É parte integrante deste Termo de Referência o modelo de proposta de preços correspondente, podendo o licitante apresentar a sua proposta no próprio modelo fornecido, desde que seja devidamente preenchido, conforme faculta o instrumento convocatório - Anexo 01.

Isabel Fernandes Lima
SECRETÁRIA MUNICIPAL DE SAÚDE



ESTADO DA PARAÍBA
PREFEITURA MUNICIPAL DE UIRAUNA
COMISSÃO PERMANENTE DE LICITAÇÃO

ANEXO 01 AO TERMO DE REFERÊNCIA - PROPOSTA

TOMADA DE PREÇOS N° 00018/2023

PROPOSTA

REF.: TOMADA DE PREÇOS N° 00018/2023

OBJETO: CONTRATAÇÃO DE SERVIÇO DE ENGENHARIA PARA REFORMA DAS UBS de uiraúna DOS Lote 01 - UBS II Antônio Fernandes Sobrinho FR 10435.0660001/23-012 - Bela Vista - lote 02 - UBS III José Leonan Fernandes Junior FR 10435.0660001/23-009- lote 03 - UBS V - Luiz Macena de Aragão - Ananias Alves de Figueiredo FR 10435.0660001/23-010- lote 04 - UBS VI - Bonifácio Fernandes FR 10435.0660001/23-011.

PROPONENTE:

Prezados Senhores,

Nos termos da licitação em epígrafe, apresentamos proposta conforme abaixo:

CÓDIGO	DISCRIMINAÇÃO	UNIDADE	QUANTIDADE	PREÇO UNIT.	PREÇO TOTAL
1	Lote 01 - contratação de serviço de engenharia para reforma da UBS II Antônio Fernandes Sobrinho - Bela Vista Município de Uiraúna, conforme projeto básico Anexo I do edital	obra	1		
2	lote 02 - contratação de serviço de engenharia para reforma da UBS III José Leonan Fernandes Junior - Garrafão Município de Uiraúna, conforme projeto básico Anexo I do edital.	obra	1		
3	lote 03 - contratação de serviço de engenharia para reforma da UBS V - Luiz Macena de Aragão - Ananias Alves de Figueiredo Município de Uiraúna, conforme projeto básico Anexo I do edital .	obra	1		
4	lote 04 - contratação de serviço de engenharia para reforma da UBS VI - Bonifácio Fernandes - Cristo Reis Município de Uiraúna, conforme projeto básico Anexo I do edital	obra	1		

VALOR TOTAL DA PROPOSTA - R\$

PRAZO - Item 5.0:

PAGAMENTO - Item 18.0:

VALIDADE DA PROPOSTA - Item 9.0:

_____ / ____ de _____ de _____

Responsável

CNPJ



**ESTADO DA PARAÍBA
PREFEITURA MUNICIPAL DE UIRAUNA
COMISSÃO PERMANENTE DE LICITAÇÃO**

ANEXO II - TOMADA DE PREÇOS N° 00018/2023

MODELOS DE DECLARAÇÕES

REF.: TOMADA DE PREÇOS N° 00018/2023
PREFEITURA MUNICIPAL DE UIRAUNA

PROPONENTE
CNPJ

1.0 - DECLARAÇÃO de cumprimento do disposto no Art. 7º, Inciso XXXIII, da CF - Art. 27, Inciso V, da Lei 8.666/93.

O proponente acima qualificado, sob penas da Lei e em acatamento ao disposto no Art. 7º inciso XXXIII da Constituição Federal, Lei 9.854, de 27 de outubro de 1999, declara não possuir em seu quadro de pessoal, funcionários menores de dezoito anos em trabalho noturno, perigoso ou insalubre e nem menores de dezesseis anos, em qualquer trabalho; podendo existir menores, a partir de quatorze anos, na condição de aprendiz na forma da legislação vigente.

2.0 - DECLARAÇÃO de superveniência de fato impeditivo no que diz respeito a participação na licitação.

Conforme exigência contida na Lei 8.666/93, Art. 32, §2º, o proponente acima qualificado, declara não haver, até a presente data, fato impeditivo no que diz respeito à habilitação/participação na presente licitação, não se encontrando em concordata ou estado falimentar, estando ciente da obrigatoriedade de informar ocorrências posteriores. Ressalta, ainda, não estar sofrendo penalidade de declaração de idoneidade no âmbito da administração Federal, Estadual, Municipal ou do Distrito Federal, arcando civil e criminalmente pela presente afirmação.

3.0 - DECLARAÇÃO de cumprimento da reserva de cargo para deficiente e de acessibilidade.

O proponente acima qualificado declara, sob penas da Lei, que está ciente do cumprimento da reserva de cargo prevista na norma vigente, consoante Art. 93, da Lei Federal nº 8.213, de 24 de julho de 1991, para pessoa com deficiência ou para reabilitado da Previdência Social e que, se aplicado ao número de funcionário da empresa, atende às regras de acessibilidade previstas.

4.0 - DECLARAÇÃO de submeter-se a todas as cláusulas e condições do correspondente instrumento convocatório.

O proponente acima qualificado declara ter conhecimento e aceitar todas as cláusulas do respectivo instrumento convocatório e submeter-se as condições nele estipuladas.

Local e Data.

NOME/ASSINATURA/CARGO
Representante legal do proponente.

OBSERVAÇÃO:
AS DECLARAÇÕES DEVERÃO SER ELABORADAS EM PAPEL TIMBRADO DO LICITANTE, QUANDO FOR O CASO.

REF.: TOMADA DE PREÇOS N° 00018/2023
PREFEITURA MUNICIPAL DE UIRAUNA

PROPONENTE:
CNPJ:

5.0 - DECLARAÇÃO de elaboração independente de proposta.

(identificação completa do representante do licitante), como representante devidamente constituído de (identificação completa do licitante ou do consórcio), doravante denominado (licitante/consórcio), para fins do disposto no item 7.5.1. do Edital da Tomada de Preços n° 00018/2023, declara, sob as penas da lei, em especial o art. 299 do Código Penal Brasileiro, que:

a) a proposta apresentada para participar da Tomada de Preços n° 00018/2023 foi elaborada de maneira independente pelo licitante, e o conteúdo da proposta não foi, no todo ou em parte, direta ou indiretamente, informado, discutido ou recebido de qualquer outro participante potencial ou de fato da Tomada de Preços n° 00018/2023, por qualquer meio ou por qualquer pessoa;

b) a intenção de apresentar a proposta elaborada para participar da Tomada de Preços n° 00018/2023 não foi informada, discutida ou recebida de qualquer outro participante potencial ou de fato da Tomada de Preços n° 00018/2023, por qualquer meio ou por qualquer pessoa;

c) que não tentou, por qualquer meio ou por qualquer pessoa, influir na decisão de qualquer outro participante potencial ou de fato da Tomada de Preços n° 00018/2023 quanto a participar ou não da referida licitação;

d) que o conteúdo da proposta apresentada para participar da Tomada de Preços n° 00018/2023 não será, no todo ou em parte, direta ou indiretamente, comunicado ou discutido com qualquer outro participante potencial ou de fato da Tomada de Preços n° 00018/2023 antes da adjudicação do objeto da referida licitação;

e) que o conteúdo da proposta apresentada para participação da Tomada de Preços n° 00018/2023 não foi, no todo ou em parte, direta ou indiretamente, discutido ou recebido de qualquer integrante da Prefeitura Municipal de Uirauna antes da abertura oficial das propostas; e

f) que está plenamente ciente do teor e da extensão desta declaração e que detém plenos poderes e informações para firmá-la.

Local e Data.

NOME/ASSINATURA/CARGO
Representante legal do proponente

OBSERVAÇÃO:
AS DECLARAÇÕES DEVERÃO SER ELABORADAS EM PAPEL TIMBRADO DO LICITANTE, QUANDO FOR O CASO.



ESTADO DA PARAÍBA
PREFEITURA MUNICIPAL DE UIRAUNA
COMISSÃO PERMANENTE DE LICITAÇÃO

ANEXO III - TOMADA DE PREÇOS N° 00018/2023

MODELOS DO TERMO DE RENÚNCIA

REF.: TOMADA DE PREÇOS N° 00018/2023
PREFEITURA MUNICIPAL DE UIRAUNA

PROPONENTE
CNPJ

1.0 - TERMO DE RENÚNCIA ao recurso conforme previsto no Art. 43, Inciso III, da Lei 8.666/93.

O proponente acima qualificado, declara, na forma do disposto no Art. 43, III, da Lei 8.666/93, aceitar o resultado divulgado pela Comissão, que analisou a documentação preliminar do processo em epigrafe, efetuada nos termos do respectivo instrumento convocatório, desistindo, assim, expressamente de qualquer interposição de recurso previsto na legislação vigente, bem como ao prazo correspondente e concordando, portanto, com o prosseguimento do certame. Declara ainda que, em havendo a ocorrência de qualquer igualdade de valores entre sua proposta e a dos demais licitantes e após observado o disposto no Art. 3º, § 2º, da Lei 8.666/93, fica autorizado a realização do sorteio para definição da respectiva classificação, não sendo necessário a sua convocação para o correspondente ato público, conforme previsto no Art. 44, § 2º, do referido diploma legal.

Local e Data.

NOME/ASSINATURA/CARGO
Representante legal do proponente.

OBSERVAÇÃO:

O TERMO DE RENÚNCIA DEVERÁ SER ELABORADO EM PAPEL TIMBRADO DO LICITANTE, QUANDO FOR O CASO.



ESTADO DA PARAÍBA
PREFEITURA MUNICIPAL DE UIRAUNA
COMISSÃO PERMANENTE DE LICITAÇÃO

ANEXO IV - TOMADA DE PREÇOS N° 00018/2023

MINUTA DO CONTRATO

TOMADA DE PREÇOS N° 00018/2023

PROCESSO ADMINISTRATIVO N° 231103TP00018

CONTRATO N°:/...-CPL

TERMO DE CONTRATO QUE ENTRE SI CELEBRAM A PREFEITURA MUNICIPAL DE UIRAUNA E, PARA EXECUÇÃO DE SERVIÇO CONFORME DISCRIMINADO NESTE INSTRUMENTO NA FORMA ABAIXO:

Pelo presente instrumento de contrato, de um lado Prefeitura Municipal de Uirauna - Rua Major Fernandes, .146 - .centro - Uiraúna - PB, CNPJ n° 08.924.078/0001-04, neste ato representada pela Prefeita Maria Sulene Dantas Sarmento, Brasileira, Casada, Empresária, residente e domiciliada na Residente Em Uiraúna, .SN - .centro - Uiraúna - PB, CPF n° 768.222.494-00, Carteira de Identidade n° 004035925 SSPPB, doravante simplesmente CONTRATANTE, e do outro lado - - - -, CNPJ n°, neste ato representado por residente e domiciliado na, - - - -, CPF n°, Carteira de Identidade n°, doravante simplesmente CONTRATADO, decidiram as partes contratantes assinar o presente contrato, o qual se regerá pelas cláusulas e condições seguintes:

CLÁUSULA PRIMEIRA - DOS FUNDAMENTOS:

Este contrato decorre da licitação modalidade Tomada de Preços n° 00018/2023, processada nos termos da Lei Federal n° 8.666, de 21 de Junho de 1993; Lei Complementar n° 123, de 14 de Dezembro de 2006; e legislação pertinente, consideradas as alterações posteriores das referidas normas.

CLÁUSULA SEGUNDA - DO OBJETO:

O presente contrato tem por objeto: CONTRATAÇÃO DE SERVIÇO DE ENGENHARIA PARA REFORMA DAS UBS de uiraúna DOS Lote 01 - UBS II Antônio Fernandes Sobrinho FR 10435.0660001/23-012 - Bela Vista - lote 02 - UBS III José Leonan Fernandes Junior FR 10435.0660001/23-009- lote 03 - UBS V - Luiz Macena de Aragão - Ananias Alves de Figueiredo FR 10435.0660001/23-010- lote 04 - UBS VI - Bonifácio Fernandes FR 10435.0660001/23-011.

O serviço deverá ser executado rigorosamente de acordo com as condições expressas neste instrumento, proposta apresentada, especificações técnicas correspondentes, processo de licitação modalidade Tomada de Preços n° 00018/2023 e instruções do Contratante, documentos esses que ficam fazendo partes integrantes do presente contrato, independente de transcrição; e sob o regime de empreitada por preço global.

CLÁUSULA TERCEIRA - DO VALOR E PREÇOS:

O valor total deste contrato, a base do preço proposto, é de R\$... (...).

CLÁUSULA QUARTA - DO REAJUSTAMENTO EM SENTIDO ESTRITO:

Os preços contratados são fixos e irreatáveis no prazo de um ano. Dentro do prazo de vigência do contrato e mediante solicitação do Contratado, os preços poderão sofrer reajuste após o interregno de um ano, na mesma proporção da variação verificada no IPCA-IBGE acumulado, tomando-se por base o mês de apresentação da respectiva proposta, exclusivamente para as obrigações iniciadas e concluídas após a ocorrência da anualidade.

Nos reajustes subsequentes ao primeiro, o interregno mínimo de um ano será contado a partir dos efeitos financeiros do último reajuste.

No caso de atraso ou não divulgação do índice de reajustamento, o Contratante pagará ao Contratado a importância calculada pela última variação conhecida, liquidando a diferença correspondente tão logo seja divulgado o índice definitivo. Fica o Contratado obrigado a apresentar memória de cálculo referente ao reajustamento de preços do valor remanescente, sempre que este ocorrer.

Nas aferições finais, o índice utilizado para reajuste será, obrigatoriamente, o definitivo. Caso o índice estabelecido para reajustamento venha a ser extinto ou de qualquer forma não possa mais ser utilizado, será adotado, em substituição, o que vier a ser determinado pela legislação então em vigor.

Na ausência de previsão legal quanto ao índice substituto, as partes elegerão novo índice oficial, para reajustamento do preço do valor remanescente, por meio de termo aditivo.

O reajuste poderá ser realizado por apostilamento.

CLÁUSULA QUINTA - DA DOTAÇÃO:

As despesas correrão por conta da seguinte dotação, constante do orçamento vigente:

Recursos Próprios do Município de Uiraúna:

32.100 SECRETARIA MUNICIPAL DE SAUDE

10 301 1002 1047 AMPLIACAO E REFORMA DE POSTOS DE SAUDE

4490.51 99 OBRAS E INSTALAÇÕES

15001002 Recursos não Vinculados de Impostos - Saúde

16360000 Transferências de Convênios e Instrumentos Congêneres vinculados à Saúde

LOTE 01 10435.0660001/23-012 - lote 04 - 10435.0660001/23-011 - lote 03 - 10435.0660001/23-010

- lote 02 - 10435.0660001/23-009

CLÁUSULA SEXTA - DO PAGAMENTO:

O pagamento será efetuado mediante processo regular e em observância às normas e procedimentos adotados pelo Contratante, da seguinte maneira: Para ocorrer no prazo de trinta dias, contados do período de adimplimento.

CLÁUSULA SÉTIMA - DOS PRAZOS E DA VIGÊNCIA:

Os prazos máximos de início de etapas de execução e de conclusão do objeto ora contratado, que admitem prorrogação nas condições e hipóteses previstas no Art. 57, § 1º, da Lei 8.666/93, estão abaixo indicados e serão considerados da emissão da Ordem de Serviço:

a - Início: 3 (três) dias;

b - Conclusão: 60 (sessenta) dias.

A vigência do presente contrato será determinada: 12 (doze) meses, considerada da data de sua assinatura; podendo ser prorrogada por iguais e sucessivos períodos, mediante acordo entre as partes e observadas as características do objeto contratado, conforme o disposto no Art. 57, incisos II e IV, da Lei 8.666/93.

CLÁUSULA OITAVA - DAS OBRIGAÇÕES DO CONTRATANTE:

a - Efetuar o pagamento relativo a execução do serviço efetivamente realizado, de acordo com as respectivas cláusulas do presente contrato;

b - Proporcionar ao Contratado todos os meios necessários para a fiel execução do serviço contratado;

c - Notificar o Contratado sobre qualquer irregularidade encontrada quanto à qualidade do serviço, exercendo a mais ampla e completa fiscalização, o que não exime o Contratado de suas responsabilidades contratuais e legais;

d - Designar representantes com atribuições de Gestor e Fiscal deste contrato, nos termos da norma vigente, especialmente para acompanhar e fiscalizar a sua execução, respectivamente, permitida a contratação de terceiros para assistência e subsídio de informações pertinentes a essas atribuições;

e - .

CLÁUSULA NONA - DAS OBRIGAÇÕES DO CONTRATADO:

a - Executar devidamente o serviço descrito na Cláusula correspondente do presente contrato, dentro dos melhores parâmetros de qualidade estabelecidos para o ramo de atividade relacionada ao objeto contratual, com observância aos prazos estipulados;

b - Responsabilizar-se por todos os ônus e obrigações concernentes à legislação fiscal, civil, tributária e trabalhista, bem como por todas as despesas e compromissos assumidos, a qualquer título, perante seus fornecedores ou terceiros em razão da execução do objeto contratado;

c - Manter preposto capacitado e idôneo, aceito pelo Contratante, quando da execução do contrato, que o represente integralmente em todos os seus atos;

d - Permitir e facilitar a fiscalização do Contratante devendo prestar os informes e esclarecimentos solicitados;

e - Será responsável pelos danos causados diretamente ao Contratante ou a terceiros, decorrentes de sua culpa ou dolo na execução do contrato, não excluindo ou reduzindo essa responsabilidade a fiscalização ou o acompanhamento pelo órgão interessado;

f - Não ceder, transferir ou subcontratar, no todo ou em parte, o objeto deste instrumento, sem o conhecimento e a devida autorização expressa do Contratante;

g - Manter, durante a vigência do contrato, em compatibilidade com as obrigações assumidas, todas as condições de habilitação e qualificação exigidas no respectivo processo licitatório, apresentando ao Contratante os documentos necessários, sempre que solicitado;

h - .

CLÁUSULA DÉCIMA - DA ALTERAÇÃO E RESCISÃO:

Este contrato poderá ser alterado com a devida justificativa, unilateralmente pelo Contratante ou por acordo entre as partes, nos casos previstos no Art. 65 e será rescindido, de pleno direito, conforme o disposto nos Arts. 77, 78 e 79, todos da Lei 8.666/93.

O Contratado fica obrigado a aceitar, nas mesmas condições contratuais, os acréscimos ou supressões que se fizerem nos serviços, até o respectivo limite fixado no Art. 65, § 1º da Lei 8.666/93. Nenhum acréscimo ou supressão poderá exceder o limite estabelecido, salvo as supressões resultantes de acordo celebrado entre os contratantes.

CLÁUSULA DÉCIMA PRIMEIRA - DO RECEBIMENTO:

Executado o presente contrato e observadas as condições de adimplemento das obrigações pactuadas, os procedimentos e prazos para receber o seu objeto pelo Contratante obedecerão, conforme o caso, às disposições dos Arts. 73 a 76, da Lei 8.666/93.

CLÁUSULA DÉCIMA SEGUNDA - DAS PENALIDADES:

A recusa injusta em deixar de cumprir as obrigações assumidas e preceitos legais, sujeitará o Contratado, garantida a prévia defesa, às seguintes penalidades previstas nos Arts. 86 e 87 da Lei 8.666/93: a - advertência; b - multa de mora de 0,5% (zero vírgula cinco por cento) aplicada sobre o valor do contrato por dia de atraso na entrega, no início ou na execução do objeto ora contratado; c - multa de 10% (dez por cento) sobre o valor contratado pela inexecução total ou parcial do contrato; d - suspensão temporária de participar em licitação e impedimento de contratar com a Administração, por prazo de até 02 (dois) anos; e - declaração de inidoneidade para licitar ou contratar com a Administração Pública enquanto perdurarem os motivos determinantes da punição ou até que seja promovida sua reabilitação perante a própria autoridade que aplicou a penalidade; f - simultaneamente, qualquer das penalidades cabíveis fundamentadas na Lei 8.666/93.

Se o valor da multa ou indenização devida não for recolhido no prazo de 15 dias após a comunicação ao Contratado, será automaticamente descontado da primeira parcela do pagamento a que o Contratado vier a fazer jus, acrescido de juros moratórios de 1% (um por cento) ao mês, ou, quando for o caso, cobrado judicialmente.

CLÁUSULA DÉCIMA TERCEIRA - DA COMPENSAÇÃO FINANCEIRA:

Nos casos de eventuais atrasos de pagamento nos termos deste instrumento, e desde que o Contratado não tenha concorrido de alguma forma para o atraso, será admitida a compensação financeira, devida desde a data limite fixada para o pagamento até a data correspondente ao efetivo pagamento da parcela. Os encargos moratórios devidos em razão do atraso no pagamento serão calculados com utilização da seguinte fórmula: $EM = N \times VP \times I$, onde: EM = encargos moratórios; N = número de dias entre a data prevista para o pagamento e a do efetivo pagamento; VP = valor da parcela a ser paga; e I = índice de compensação financeira, assim apurado: $I = (TX \div 100) \div 365$, sendo TX = percentual do IPCA-IBGE acumulado nos últimos doze meses ou, na sua falta, um novo índice adotado pelo Governo Federal que o substitua. Na hipótese do referido índice estabelecido para a compensação financeira venha a ser extinto ou de qualquer forma não possa mais ser utilizado, será adotado, em substituição, o que vier a ser determinado pela legislação então em vigor.

CLÁUSULA DÉCIMA QUARTA - DO FORO:

Para dirimir as questões decorrentes deste contrato, as partes elegem o Foro da Comarca de Sousa.

E, por estarem de pleno acordo, foi lavrado o presente contrato em 02(duas) vias, o qual vai assinado pelas partes e por duas testemunhas.

Uiraúna - PB, ... de de

TESTEMUNHAS

PELO CONTRATANTE

.....

PELO CONTRATADO

.....



REFORMA DA UBS II- ANTONIO FERNANDES

***PROJETO BÁSICO
VOLUME ÚNICO***

**UIRAÚNA – PARAÍBA
OUTUBRO – 2023**

ÍNDICE

1. APRESENTAÇÃO
2. MAPA DE SITUAÇÃO
3. RESUMO DO PROJETO
4. INFORMAÇÕES SOBRE O MUNICÍPIO
5. MEMORIAL DESCRITIVO E ESPECIFICAÇÕES TÉCNICAS
6. CONDIÇÕES GERAIS
7. ORÇAMENTO
8. ANEXOS

Gilcarlos H. Oliveira
Engenheiro Civil
CREA/PB 192.048.752-7

1- APRESENTAÇÃO

A Prefeitura Municipal de Uiraúna/PB apresenta o Projeto de reforma da UBS II – Antônio Fernandes do município de Uiraúna/PB.

A obra consiste na melhoria da edificação de modo a atender todas as necessidades identificadas no local. Trazendo melhoria para os funcionários e os pacientes.

Será responsabilidade da Prefeitura Municipal de Uiraúna – Paraíba a elaboração e conclusão do processo licitatório e a fiel execução e acompanhamento das obras.



Gilcarios F. Oliveira
Engenheiro Civil
CREA/PB 1.2.048.752-7

2- MAPA DE SITUAÇÃO



Imagem 1: Mapa situação de Uiraúna-Paraíba



Gilcarlos F. Oliveira
ENGENHEIRO CIVIL
CREA/PB 162.048.752-7

3- RESUMO DO PROJETO

PROJETO: Reforma da UBS II – Antônio Fernandes

LOCALIZAÇÃO: Rua José Delmiro Fernandes – Bairro Bela Vista

EMPREENDEDOR: Fundo Municipal de Saúde de Uiraúna/PB

CNPJ: 10.435.066/0001-68

VALOR ESTIMADO: R\$ 84.270,74



Gilcarlos H. Oliveira
Engenheiro Civil
CREA/PB 12.048.752-7

4- INFORMAÇÕES SOBRE O MUNICÍPIO

4.1- TERRITÓRIO E AMBIENTE

Apresenta 57.5% de domicílios com esgotamento sanitário adequado, 96.2% de domicílios urbanos em vias públicas com arborização e 4.6% de domicílios urbanos em vias públicas com urbanização adequada (presença de bueiro, calçada, pavimentação e meio-fio). Quando comparado com os outros municípios do estado, fica na posição 26 de 223, 41 de 223 e 97 de 223, respectivamente. Já quando comparado a outras cidades do Brasil, sua posição é 1925 de 5570, 707 de 5570 e 3563 de 5570, respectivamente.

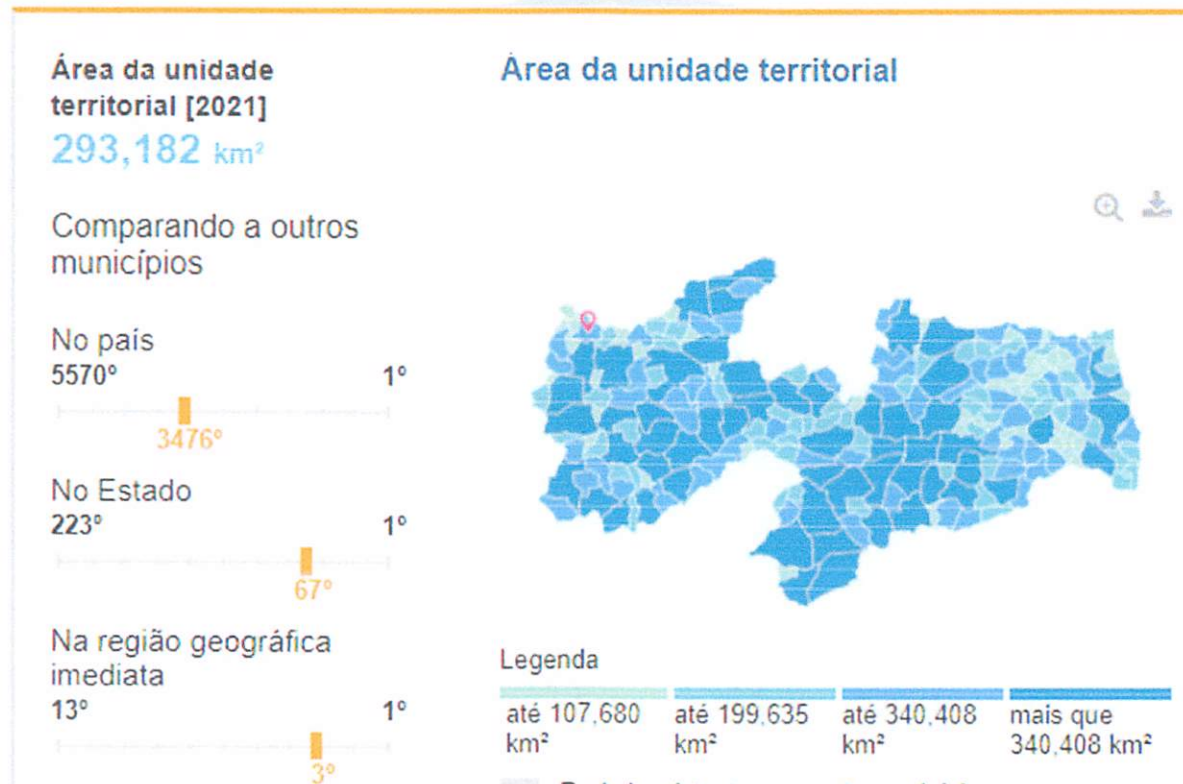

Gilcarlos E. S. Oliveira
Engenheiro Civil
CREA/PB 16.048.752-7

4.2– ECONOMIA

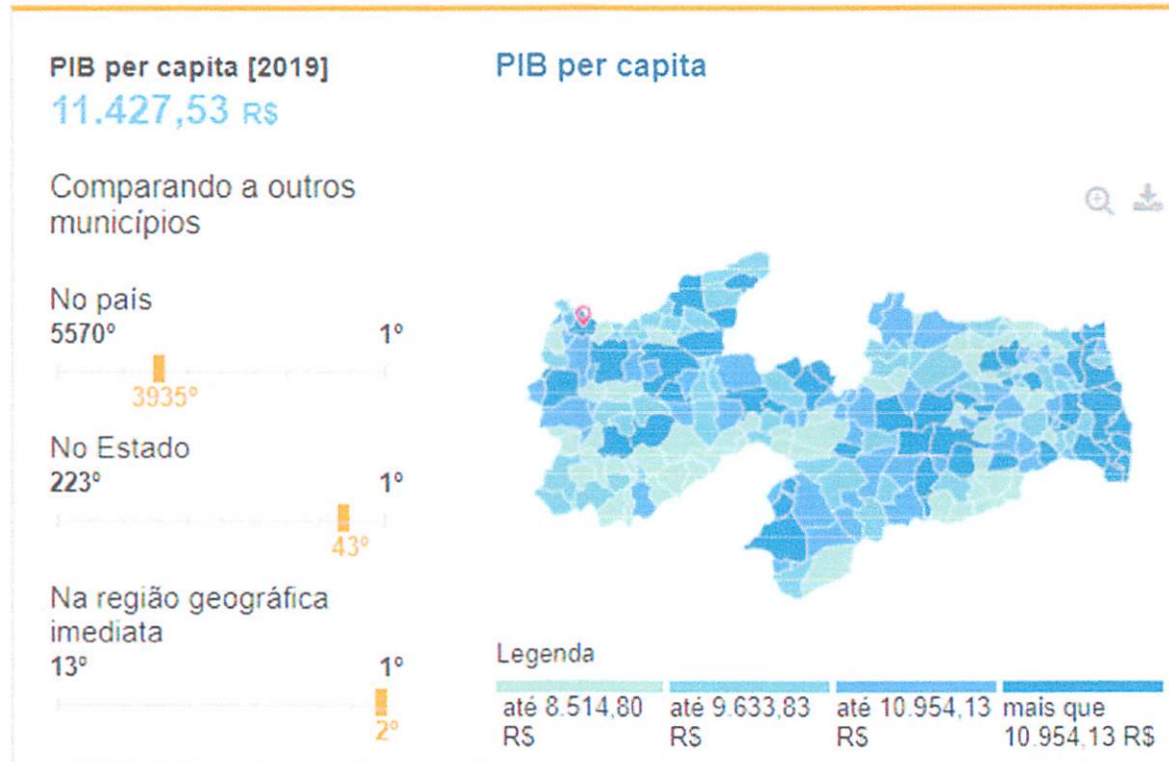

Gilcarlos E. A. Almeida
Engenheiro Civil
CREA/PB 117.048.752-7

4.3– TRABALHO E RENDIMENTO

Em 2019, o salário médio mensal era de 1.5 salários mínimos. A proporção de pessoas ocupadas em relação à população total era de 9,7%. Na comparação com os outros municípios do estado, ocupava as posições 171 de 223 e 70 de 223, respectivamente. Já na comparação com cidades do país todo, ficava na posição 4906 de 5570 e 3596 de 5570, respectivamente. Considerando domicílios com rendimentos mensais de até meio salário mínimo por pessoa, tinha 47.8% da população nessas condições, o que o colocava na posição 180 de 223 dentre as cidades do estado e na posição 1768 de 5570 dentre as cidades do Brasil.

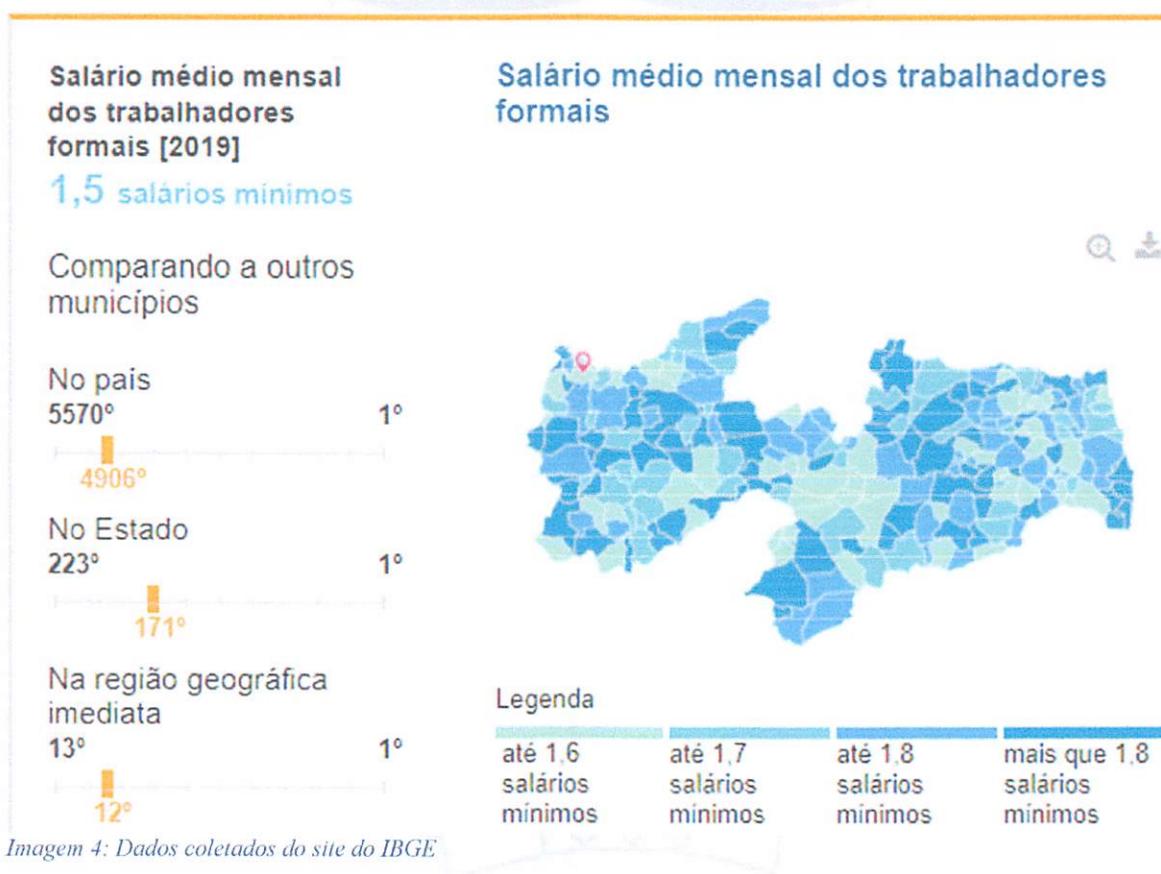

Gilcarlos El Oliveira
Engenheiro Civil
CREA/PB 112.048.752-7

4.4- POPULAÇÃO



Imagem 5: Dados coletados do site do IBGE

Gilcarlos F. de Almeida
Engenheiro Civil
CREA/PB 102.048.752-7

4.5- EDUCAÇÃO

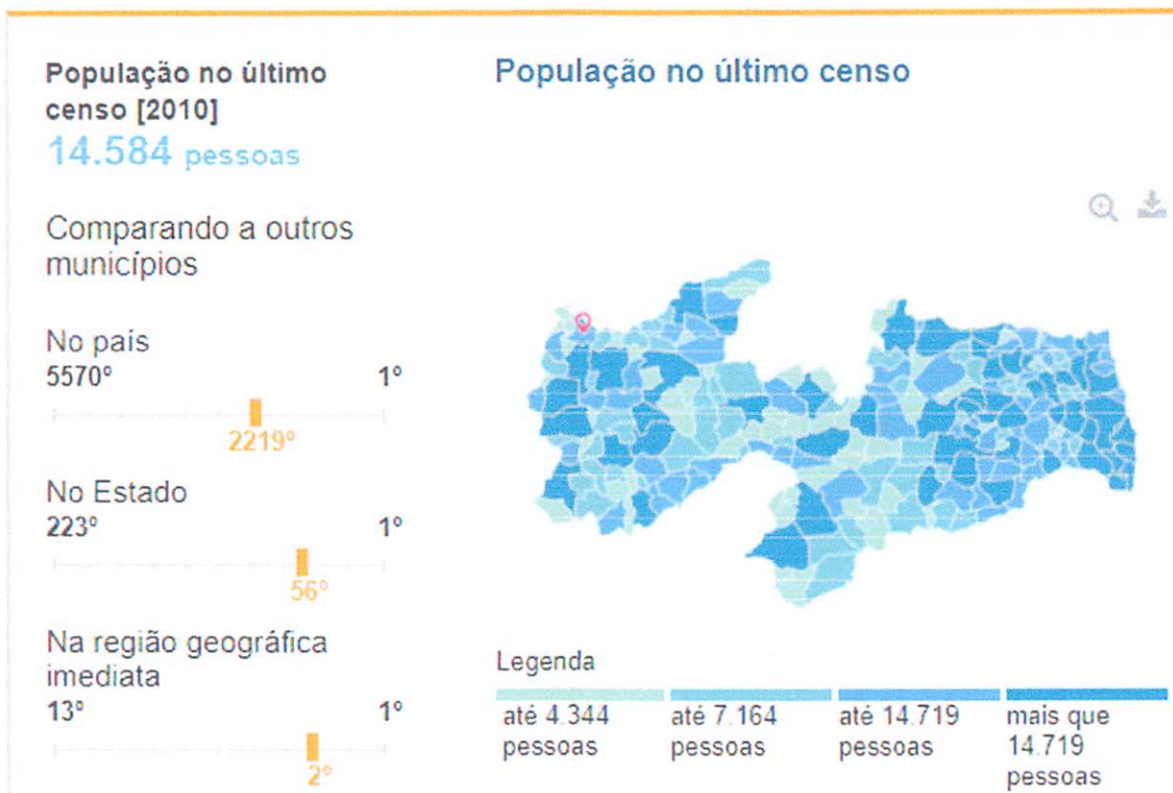

Imagem 6: Dados coletados do site do IBGE

Gilcarlos A. Oliveira
Engenheiro Civil
CREA/PB 1162.048.752-7

4.6– SAÚDE

A taxa de mortalidade infantil média na cidade é de 15,96 para 1.000 nascidos vivos. As internações devido a diarreias são de 34,8 para cada 1.000 habitantes. Comparado com todos os municípios do estado, fica nas posições 79 de 223 e 1 de 223, respectivamente. Quando comparado a cidades do Brasil todo, essas posições são de 1503 de 5570 e 7 de 5570, respectivamente.

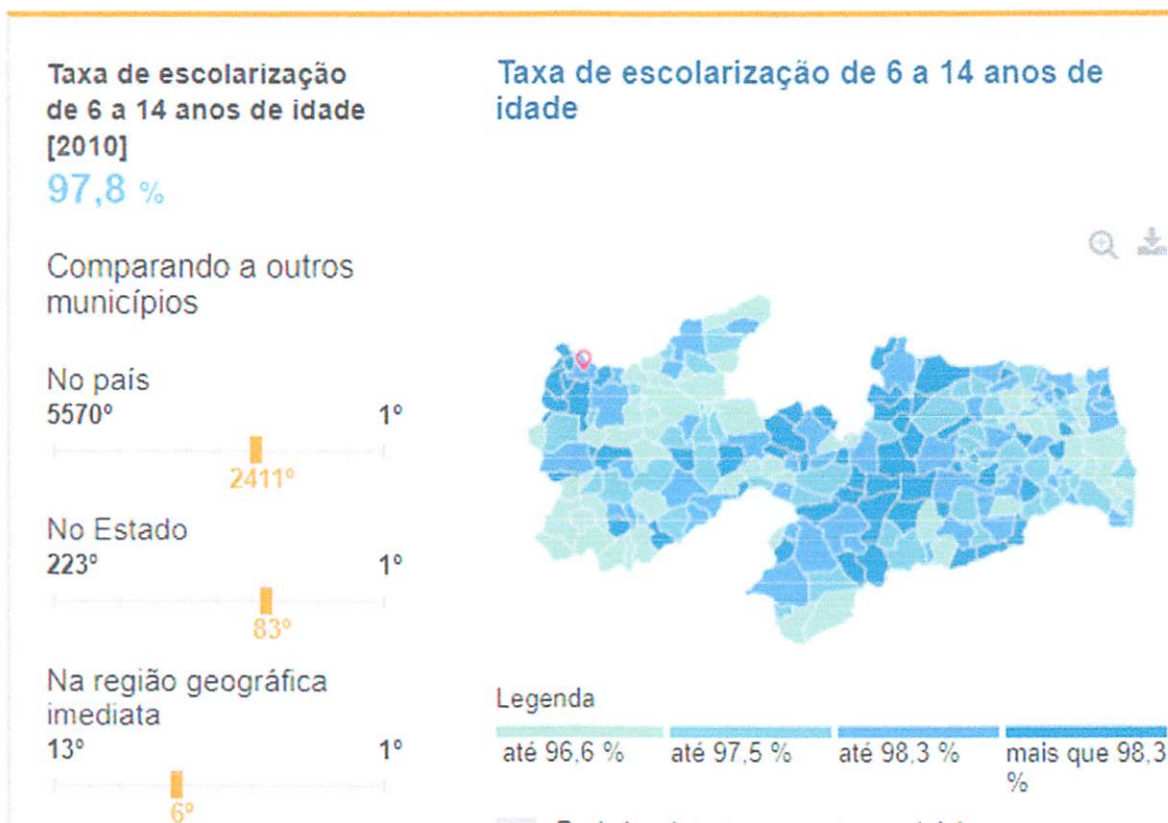

Imagem 7: Dados coletados do site do IBGE

Gilcarlos Almeida
Engenheiro Civil
CREA/PB 17.048.752-7

5- MEMORIAL DESCRITIVO E ESPECIFICAÇÕES TÉCNICAS

5.1– Memorial descritivo

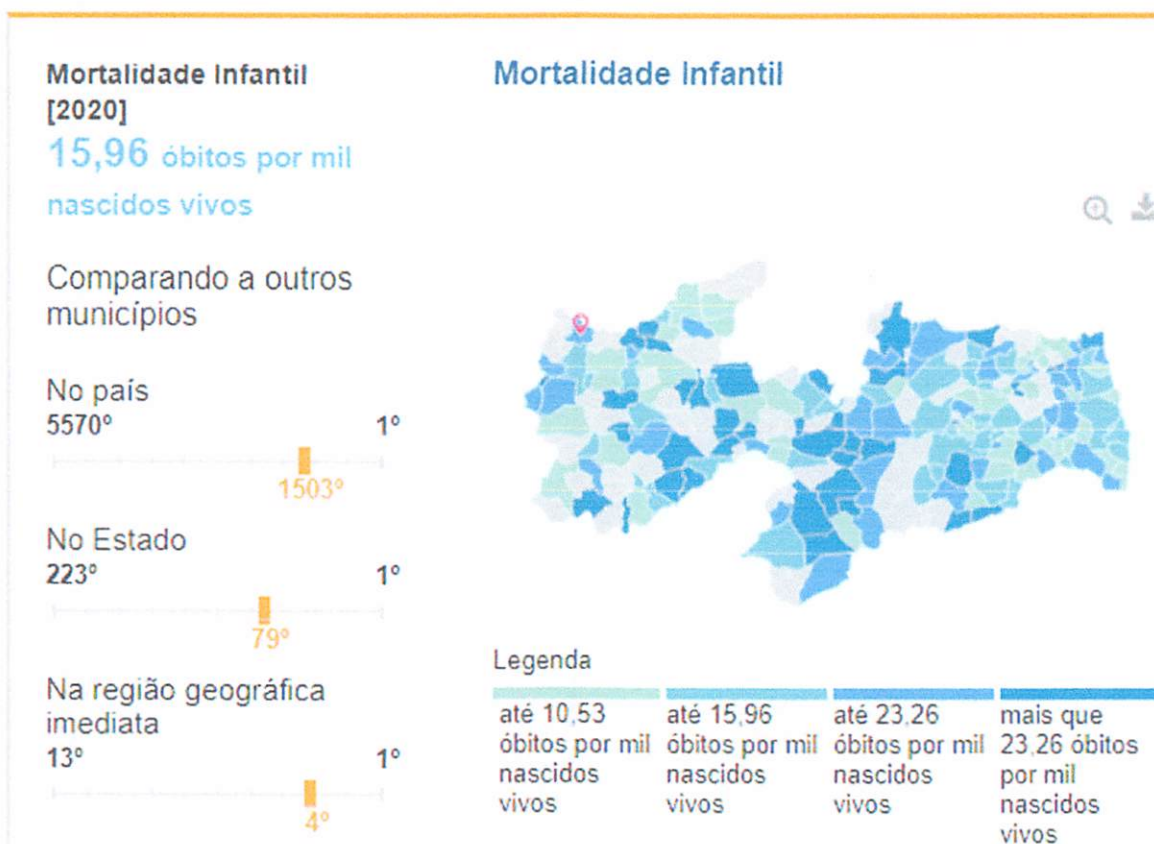
Este presente memorial descritivo tem por objetivo estabelecer as normas e orientar o desenvolvimento para a Reforma da UBS II– Antônio Fernandes, a fim de suprir as necessidades dos usuários e comunidade, fixando as obrigações da Prefeitura Municipal de Uiraúna, como parte fiscalizadora, e da futura empresa executora da obra, conforme projeto desenvolvido. Toda e qualquer dúvida surgida durante a execução da obra ou conflitos entre os projetos, ou intenções de alterações, deverá ser verificada junto aos autores dos projetos de Arquitetura e Engenharia. Os materiais devem seguir as especificações, salvo quando demonstrada impossibilidade da implantação, quando deve ser comunicado a equipe técnica que avaliará a viabilidade da substituição. As obras deverão ser executadas por profissionais devidamente habilitados, abrangendo todos os serviços, desde as instalações iniciais até a limpeza e entrega da obra, com todas as instalações em perfeito e completo funcionamento.

5.2 - Legalização do objeto do contrato

A contratada será responsável pela observância das leis, decretos, regulamentos, portarias e normas federais, estaduais e municipais direto ou indiretamente aplicáveis ao objeto do contrato, inclusive por suas subcontratadas e fornecedores.

Logo após a assinatura do contrato a contratada deves providenciar:

- I. Providenciar junto ao CREA, as anotações de responsabilidades técnicas ART's referente ao objeto do contrato e especialidades pertinentes, nos termos da lei 6496/77.
- II. Obter junto ao órgão municipal, estadual ou federal competente, o alvará de construção e se necessário o alvará de demolição, na forma das disposições em vigor.
- III. Obter junto ao INSS, o certificado de matrícula relativo ao objeto do contrato, de forma a possibilitar o licenciamento da execução dos serviços e obras, nos termos do artigo 83 do decreto federal 356/91.
- IV. Responsabilizar se pelo fiel cumprimento de todas as disposições e acordos relativos à legislação social e trabalhista em vigor, particularmente no que se refere ao pessoal alocado nos serviços e obras objeto do contrato.

Gilcarlos A. A. Oliveira
Engenheiro Civil
CREA/PB 048.752-7

5.3- Responsabilidade civil da contratada

Durante 5 (cinco) anos após o recebimento definitivo dos serviços e obras, a contratada responderá por sua qualidade e segurança, devendo efetuar a reparação de quaisquer falhas, vícios e defeitos ou imperfeições que se apresente nesse período, independentemente de qualquer pagamento.

O novo código civil brasileiro, lei 10.406 de 10 de janeiro de 2002, no seu art. 618, assim estabelece (Nos contratos de empreitada de edifícios ou outras construções consideráveis, o empreiteiro de materiais e a execução responderá, durante o prazo irredutível de cinco anos, pela solidez e segurança do trabalho, assim em razão dos materiais, como do solo. Parágrafo único. Decairá do direito assegurado neste artigo o dono da obra que não propuser ação contra o empreiteiro, nos cento e oitenta dias seguintes ao aparecimento do vício ou defeito.)

5.4– Especificações técnicas

A elaboração deste trabalho teve como parâmetros as informações contidas nos diversos projetos, assim como as recomendações das Normas Técnicas da Associação Brasileira de Normas Técnicas (ABNT).

Embasado tecnicamente nos documentos acima citados, este trabalho visa estabelecer as diversas fases da obra, desenvolvendo uma metodologia para execução de certas atividades ou etapas da construção, garantindo-se um meio de aferir os resultados obtidos, assegurar um controle permanente e o melhor padrão de qualidade.

Todos os serviços deverão ser executados segundo estas especificações e metodologias e materiais descritos no Projeto Básico, bem como qualquer norma técnica específica em vigor, e ainda de acordo com as leis e normas de segurança do trabalho.

Será sempre suposto que este documento é de total conhecimento da empresa encarregada pela construção.

5.4.1- Disposições preliminares

1. Todos os materiais, obras e serviços a serem empregados ou executados, deverão atender ao exigido nas presentes especificações, nos projetos elaborados, no contrato firmado entre a PREFEITURA MUNICIPAL DE UIRAÚNA e o EMPREITEIRO, nas ordens escritas da

Gilcarlos F. Almeida
Engenheiro Civil
CREA/PB 102.948.752-7

FISCALIZAÇÃO, e, nos casos omissos, nas Normas e Especificações da ABNT e do fabricante do material.

2. Toda e qualquer modificação que acarrete aumento ou traga diminuição de quantitativos ou despesas, será previamente outorgada por escrito pela FISCALIZAÇÃO e só assim tomada em consideração no ajuste final de contas. Essas modificações serão medidas e pagas ou deduzidas, com base nos preços unitários de contrato.

3. Os acréscimos cujos serviços não estejam abrangidos nos preços unitários estabelecidos no contrato, serão previamente orçados de comum acordo com a FISCALIZAÇÃO.

4. O EMPREITEIRO deverá permitir a inspeção e o controle, por parte da FISCALIZAÇÃO, de todos os serviços, materiais e equipamentos, em qualquer época e lugar, durante a execução das obras.

5. Qualquer material ou trabalho executado que não satisfaça às Especificações ou que difira do indicado nos desenhos, ou qualquer trabalho não previsto, executado sem autorização escrita da FISCALIZAÇÃO, será considerado inaceitável, ou não autorizado, devendo o EMPREITEIRO remover, reconstituir ou substituir o mesmo, ou qualquer parte da obra comprometida pelo trabalho defeituoso, sem qualquer pagamento extra.

6. Se as circunstâncias ou condições locais tornarem, porventura, aconselhável a substituição de alguns dos materiais especificados por outros equivalentes, essa substituição somente poderá se dar mediante autorização expressa da FISCALIZAÇÃO, para cada caso particular.

7. O EMPREITEIRO deverá retirar do canteiro das obras os materiais porventura impugnados pela FISCALIZAÇÃO, dentro de 48 (quarenta e oito) horas a contar da determinação atinente ao assunto.

8. O EMPREITEIRO deverá estar informado de tudo o que se relacionar com a natureza e localização das obras e serviços e tudo mais que possa influir sobre eles.

9. Os equipamentos a empregar deverão apresentar perfeitas condições de funcionamento, e serem adequados aos fins a que serão destinados.

10. Será expressamente proibido manter no recinto da obra, quaisquer materiais não destinados à mesma.

11. A vigilância do canteiro de obras será efetuada ininterruptamente, até a conclusão e recebimento das obras por parte da FISCALIZAÇÃO.

Gilcarlos A. P. Oliveira
Engenheiro Civil
CREA/PB 14.588.752-7

12. As estradas de acesso por ventura necessárias serão abertas e conservadas pelo EMPREITEIRO.
13. Deverá ser previsto, em cada caso específico, o pessoal, equipamento e materiais necessários à administração e condução das obras.
14. O emprego de material similar, quando permitido nos Projetos elaborados e Especificações entregues, ficará condicionado à prévia autorização da FISCALIZAÇÃO.
15. A mão-de-obra a empregar deverá ser de primeira qualidade e se possível do próprio município que no qual será executada a obra, de modo a permitir uma perfeita execução dos serviços e um acabamento esmerado dos mesmos.
16. Deverão ser empregadas ferramentas adequadas ao tipo de serviço a executar.
17. A critério da FISCALIZAÇÃO, poderão ser efetuados periodicamente, ensaios qualitativos dos materiais a empregar, bem como dos concretos e argamassas.
18. O EMPREITEIRO deverá elaborar para fins de acompanhamento semanal da execução da obra, um Cronograma Físico de Barras para as diversas etapas da construção.
19. Deverá existir, obrigatoriamente, no escritório da obra um LIVRO de OCORRÊNCIAS, onde serão registrados pela FISCALIZAÇÃO e/ou pelo EMPREITEIRO, o andamento e as ocorrências notáveis da obra.
20. Salvo indicação em contrário no Edital ou seus anexos, a medição e pagamento dos serviços serão procedidos consoante as determinações e critérios estabelecidos nestas especificações.

O Projeto Básico contendo Especificações Técnicas e Orçamento Quantitativo foi elaborado sob responsabilidade direta da Prefeitura Municipal de Uiraúna. A CONTRATADA, ao aceitar os projetos, assumirá a única e irrecusável responsabilidade pela execução, salvo se comunicar por escrito sua inexecutabilidade parcial ou total. Nesta hipótese deverão apresentar a FISCALIZAÇÃO as modificações necessárias, as quais serão examinadas pelo Departamento de Engenharia desta Municipalidade, antes de sua execução.

O caráter geralista das especificações abaixo é devido ao fato de se utilizarem tabelas oficiais para a elaboração do orçamento básico da obra, de modo que cumulativamente se aplicam ao projeto em questão as disposições dos Cadernos de Encargos do SINAPI aplicáveis aos serviços oriundos dessa tabela, da mesma forma que as especificações da ORSE, relativa

Gilcarlos A. Oliveira
Engenheiro Civil
CREA/PB 12.2048.752-7

aos itens obtidos dessas tabelas, respectivamente, deverão ser também respeitadas pela CONTRATADA.

5.4.2- Descrição dos materiais de acabamento

- **RETIRADAS E DEMOLIÇÕES** - Serão demolidos pisos conforme indicados no projeto arquitetônico e planilha orçamentária para adequação do espaço utilizado.
- **ALVENARIA** - Serviços de levantamento de alvenaria com tijolos furados com espessura de 9 cm, assentados com argamassa mista de cimento, cal hidratada e areia, de traço e quantidade especificada, assentados com argamassa de cimento e areia, conforme indicados em projeto, planilha orçamentária e memorial quantitativo.
- **SERVIÇOS ELÉTRICOS E HIDRÁULICOS** - Fornecimento e instalação de equipamentos elétricos com eletrodutos, interruptores, luminárias, cabos e tomadas nos locais indicados em projetos e quantidades estabelecidas no memorial de cálculo e planilha orçamentária. – Revisão de pontos hidráulicos bem como o fornecimento de materiais em quantidades estabelecidas no memorial quantitativo e planilha orçamentária.
- **SERVIÇOS DIVERSOS** - Fornecimento, instalação de esquadrias de madeira e metálicas (porta, portões e janela), revestimentos, e pintura dos ambientes reformados, instalação de bancadas em mármore nos locais indicados em projetos e quantidades estabelecidas no memorial quantitativo e planilha orçamentária.

Gilcarlos F. Oliveira
Engenheiro Civil
CREA/PB 17.2048.752-7

6- CONSIDERAÇÕES GERAIS

6.1 - Clima e Pluviometria

A região do projeto encontra-se localizado semiárido nordestino na qual dispõem de médias de precipitações anuais entre 500 e 850 mm sendo grande parte delas, mais de 70% concentradas entre os meses de janeiro a abril. Durante o período chuvoso, os registros de umidade indicam valores mais elevados com média podendo atingir 80%. O clima segundo a classificação de Wladimir de Koppen e do tipo BSH, clima do semiárido quente, caracterizado pela escassez de precipitações e com distribuição irregular.

6.2 - Condições de Acesso

As condições de Acesso do trecho são boas, permitindo o trajeto ao local da obra.

6.3 - Condições de Apoio Logístico

O apoio logístico para a execução dos serviços deverá contar com o apoio da Prefeitura Municipal de Uiraúna.

6.4 - PRAZO

O prazo previsto para execução da obra é de 02 (dois) meses, isto é, 60 (sessenta) dias corridos.

7- ORÇAMENTO (ANEXO)

7.1- RESUMO DO ORÇAMENTO

7.2- PLANILHA ORÇAMENTÁRIA

7.3- COMPOSIÇÃO ANALÍTICA

7.4- MEMÓRIA DE CÁLCULO DOS QUANTITATIVOS

7.5- CRONOGRAMA FÍSICO-FINANCEIRO

7.6- BDI

8- ANEXOS

8.1- PLANTAS

8.2- RELATÓRIO FOTOGRÁFICO

Gilcarlos E. Oliveira
Engenheiro Civil
CREA/PB 048.752-7

SECRETARIA DE PLANEJAMENTO MUNICIPAL
DEPARTAMENTO DE ENGENHARIA



Obra
Reforma da UBS II - Antônio Fernandes Sobrinho

Bancos
SINAPI - 08/2023 - Paraíba
ORSE - 08/2023 - Sergipe
SEINFRA - 027 - Ceará

B.D.I.
22,47%

Encargos Sociais
Não Desonerado:
Horista: 113,45%
Mensalista: 69,94%

Planilha Orçamentária Resumida

Item	Descrição	Total	Peso (%)
1	SERVIÇOS PRELIMINARES	4.693,40	5,57 %
2	SISTEMA DE PISO	3.599,15	4,27 %
3	REVESTIMENTO INTERNOS E EXTERNOS	19.267,50	22,86 %
4	VERGAS E CONTRA-VERGAS	356,77	0,42 %
5	ESQUADRIAS	13.580,67	16,12 %
6	SISTEMA DE COBERTURA	9.251,93	10,98 %
7	PINTURA E ACABAMENTOS	11.613,15	13,78 %
8	INSTALAÇÕES SANITÁRIAS	1.328,16	1,58 %
9	LOUÇAS, ACESSÓRIOS E METAIS	2.445,27	2,90 %
10	INSTALAÇÕES ELÉTRICAS 220 V	8.822,43	10,47 %
11	SERVIÇOS FINAIS	9.312,31	11,05 %

Total sem BDI	68.817,98
Total do BDI	15.452,76
Total Geral	84.270,74

 Gilcares Evangelista de Oliveira
 Engenheiro Fiscal Municipal
 CREA PB nº 162.048.752-7

Prefeitura Municipal de Uiraúna
 Rua Major José Fernandes, 146 - Centro
 CEP: 58915-000
 departamento.engenharia.una@gmail.com

SECRETARIA DE PLANEJAMENTO MUNICIPAL
DEPARTAMENTO DE ENGENHARIA



Obra
Reforma da UBS II - Antônio Fernandes Sobrinho

Bancos
SINAPI - 08/2023 - Paraíba
ORSE - 08/2023 - Sergipe
SEINFRA - 027 - Ceará

B.D.I.
22,47%

Encargos Sociais
Não Desonerado:
Horista: 113,45%
Mensalista: 69,94%

Orçamento Sintético

Item	Código Banco	Descrição	Und	Quant.	Valor Unit	Valor Unit com BDI	Total	Peso (%)
1		SERVIÇOS PRELIMINARES					4.693,40	5,57 %
1.1	C1937 SEINFRA	PLACAS PADRÃO DE OBRA	m ²	6	154,64	189,38	1.136,28	1,35 %
1.2	10710 ORSE	Plotagem de adesivo vinil em letreiro (c/aplicação)	m ²	6	149,50	183,09	1.098,54	1,30 %
1.3	3240 ORSE	Demolição de piso de alta resistência	m ²	100,75	19,74	24,17	2.435,12	2,89 %
1.4	97622 SINAPI	DEMOLIÇÃO DE ALVENARIA DE BLOCO FURADO, DE FORMA MANUAL, SEM REAPROVEITAMENTO. AF_12/2017	m ³	0,11	47,66	58,36	6,41	0,01 %
1.5	97631 SINAPI	DEMOLIÇÃO DE ARGAMASSAS, DE FORMA MANUAL, SEM REAPROVEITAMENTO. AF_12/2017	m ²	5	2,79	3,41	17,05	0,02 %
2		SISTEMA DE PISO					3.599,15	4,27 %
2.1	87246 SINAPI	REVESTIMENTO CERÂMICO PARA PISO COM PLACAS TIPO ESMALTADA EXTRA DE DIMENSÕES 35X35 CM APLICADA EM AMBIENTES DE ÁREA MENOR QUE 5 M2. AF_02/2023_PE	m ²	1	65,33	80,00	80,00	0,09 %
2.2	94963 SINAPI	CONCRETO FCK = 15MPA, TRAÇO 1:3,4:3,5 (EM MASSA SECA DE CIMENTO/ AREIA MÉDIA/ BRITA 1) - PREPARO MECÂNICO COM BETONEIRA 400 L. AF_05/2021	m ³	5	418,25	512,23	2.561,15	3,04 %
2.3	2181 ORSE	Fornecimento e assentamento de juntas plásticas para pisos 27 x 3mm	m	100	7,83	9,58	958,00	1,14 %
3		REVESTIMENTO INTERNOS E EXTERNOS					19.267,50	22,86 %
3.1	87879 SINAPI	CHAPISCO APLICADO EM ALVENARIAS E ESTRUTURAS DE CONCRETO INTERNAS, COM COLHER DE PEDREIRO. ARGAMASSA TRAÇO 1:3 COM PREPARO EM BETONEIRA 400L. AF_10/2022	m ²	5	3,84	4,70	23,50	0,03 %
3.2	87535 SINAPI	EMBOÇO, PARA RECEBIMENTO DE CERÂMICA, EM ARGAMASSA TRAÇO 1:2:8, PREPARO MECÂNICO COM BETONEIRA 400L, APLICADO MANUALMENTE EM FACES INTERNAS DE PAREDES, PARA AMBIENTE COM ÁREA MAIOR QUE 10M2, ESPESSURA DE 20MM, COM EXECUÇÃO DE TALISCAS. AF_06/2014	m ²	5	29,86	36,56	182,80	0,22 %
3.3	2278 ORSE	Emassamento de superfície, com aplicação de 01 demão de massa corrida, lixamento e retoques - R1	m ²	3	10,52	12,88	38,64	0,05 %

Prefeitura Municipal de Uiraúna
Rua Major José Fernandes, 146 - Centro
CEP: 58915-000
departamento.engenharia.una@gmail.com

Gilcarlos B. Oliveira
Engenheiro Civil
CREA/PB 162.048.752-7

SECRETARIA DE PLANEJAMENTO MUNICIPAL
DEPARTAMENTO DE ENGENHARIA

3.4	4440 ORSE	Revestimento cerâmico para parede, 10 x 10 cm, Elizabeth, linha lux neve, aplicado com argamassa industrializada ac-ii, rejuntado, exclusive regularização de base ou emboço - Rev 04	m ²	276,29	56,22	68,85	19.022,56	22,57 %
4		VERGAS E CONTRA-VERGAS					356,77	0,42 %
4.1	93188 SINAPI	VERGA MOLDADA IN LOCO EM CONCRETO PARA PORTAS COM ATÉ 1,5 M DE VÃO. AF_03/2016	M	1,8	83,73	102,54	184,57	0,22 %
4.2	93196 SINAPI	CONTRAVERGA MOLDADA IN LOCO EM CONCRETO PARA VÃOS DE ATÉ 1,5 M DE COMPRIMENTO. AF_03/2016	M	1,8	78,12	95,67	172,20	0,20 %
5		ESQUADRIAS					13.580,67	16,12 %
5.1	90822 SINAPI	PORTA DE MADEIRA PARA PINTURA, SEMI-OCA (LEVE OU MÉDIA), 80X210CM, ESPESSURA DE 3,5CM, INCLUSO DOBRADIÇAS - FORNECIMENTO E INSTALAÇÃO. AF_12/2019	UN	5	358,09	438,55	2.192,75	2,60 %
5.2	91304 SINAPI	FECHADURA DE EMBUTIR COM CILINDRO, EXTERNA, COMPLETA, ACABAMENTO PADRÃO POPULAR, INCLUSO EXECUÇÃO DE FURO - FORNECIMENTO E INSTALAÇÃO. AF_12/2019	UN	5	94,15	115,30	576,50	0,68 %
5.3	1884 ORSE	Vidro temperado 8 mm, liso, transparente, com ferragens - Rev 04_10/2021	m ²	18	377,45	462,26	8.320,68	9,87 %
5.4	9804 ORSE	Ferragem cromada para blindex - ref.: 306 un	un	15	62,04	75,98	1.139,70	1,35 %
5.5	4797 ORSE	Portão em tubo de aço galvanizado com quadro de DN 1", e verticais de DN 1/2"	m ²	4,02	274,42	336,08	1.351,04	1,60 %
6		SISTEMA DE COBERTURA					9.251,93	10,98 %
6.1	97647 SINAPI	REMOÇÃO DE TELHAS, DE FIBROCIMENTO, METÁLICA E CERÂMICA, DE FORMA MANUAL, SEM REAPROVEITAMENTO. AF_12/2017	m ²	195,56	2,89	3,53	690,32	0,82 %
6.2	9442 ORSE	Impermeabilização - Aplicação de Frioasfalto - 01 demão	m ²	195,56	24,70	30,25	5.915,69	7,02 %
6.3	10002 ORSE	Retelamento com telha de fibrocimento ondulada esp = 6mm, inclusive parafuso, exclusive telha - Rev 01	m ²	195,56	11,05	13,53	2.645,92	3,14 %
7		PINTURA E ACABAMENTOS					11.613,15	13,78 %
7.1	88487 SINAPI	APLICAÇÃO MANUAL DE PINTURA COM TINTA LÁTEX PVA EM PAREDES, DUAS DEMÃOS. AF_06/2014	m ²	277,41	10,20	12,49	3.464,85	4,11 %
7.2	88489 SINAPI	PINTURA LÁTEX ACRÍLICA PREMIUM, APLICAÇÃO MANUAL EM PAREDES, DUAS DEMÃOS. AF_04/2023	m ²	150	9,22	11,29	1.693,50	2,01 %
7.3	100742 SINAPI	PINTURA COM TINTA ALQUÍDICA DE ACABAMENTO (ESMALTE SINTÉTICO ACETINADO) APLICADA A ROLO OU PINCEL SOBRE SUPERFÍCIES METÁLICAS (EXCETO PERFIL) EXECUTADO EM OBRA (POR DEMÃO). AF_01/2020	m ²	86	20,91	25,60	2.201,60	2,61 %
7.4	102219 SINAPI	PINTURA TINTA DE ACABAMENTO (PIGMENTADA) ESMALTE SINTÉTICO ACETINADO EM MADEIRA, 2 DEMÃOS. AF_01/2021	m ²	60	14,16	17,34	1.040,40	1,23 %

Prefeitura Municipal de Uiraúna
Rua Major José Fernandes, 146 - Centro
CEP: 58915-000
departamento.engenharia.una@gmail.com

Gilcarlos El Oliveira
Engenheiro Civil
CREA/PB 162.048.752-7

SECRETARIA DE PLANEJAMENTO MUNICIPAL
DEPARTAMENTO DE ENGENHARIA

7.5	C0588 SEINFRA	CAIAÇÃO EM DUAS DEMÃOS COM SUPERCAL	m ²	120	4,97	6,08	729,60	0,87 %
7.6	2278 ORSE	Emassamento de superfície, com aplicação de 01 demão de massa corrida, lixamento e retoques - R1	m ²	50	10,52	12,88	644,00	0,76 %
7.7	9151 ORSE	Pintura de acabamento com aplicação de 01 demão de coralgesso ou similar	m ²	190	7,91	9,68	1.839,20	2,18 %
8		INSTALAÇÕES SANITÁRIAS					1.328,16	1,58 %
8.1	1585 ORSE	Tê sanitário em pvc rígido soldável, para esgoto primário, diâm = 50 x 50mm	un	3	23,31	28,54	85,62	0,10 %
8.2	89798 SINAPI	TUBO PVC, SERIE NORMAL, ESGOTO PREDIAL, DN 50 MM, FORNECIDO E INSTALADO EM PRUMADA DE ESGOTO SANITÁRIO OU VENTILAÇÃO. AF_08/2022	M	3	13,49	16,52	49,56	0,06 %
8.3	89714 SINAPI	TUBO PVC, SERIE NORMAL, ESGOTO PREDIAL, DN 100 MM, FORNECIDO E INSTALADO EM RAMAL DE DESCARGA OU RAMAL DE ESGOTO SANITÁRIO. AF_08/2022	M	25	34,27	41,97	1.049,25	1,25 %
8.4	1697 ORSE	Caixa sifonada quadrada, com três entradas e uma saída, d = 100x100x50mm, ref. n° 63, branco, com grelha, Akros ou similar	un	3	39,12	47,91	143,73	0,17 %
9		LOUÇAS, ACESSÓRIOS E METAIS					2.445,27	2,90 %
9.1	86911 SINAPI	TORNEIRA CROMADA LONGA, DE PAREDE, 1/2 OU 3/4, PARA PIA DE COZINHA, PADRÃO POPULAR - FORNECIMENTO E INSTALAÇÃO. AF_01/2020	UN	1	87,98	107,74	107,74	0,13 %
9.2	86906 SINAPI	TORNEIRA CROMADA DE MESA, 1/2 OU 3/4, PARA LAVATÓRIO, PADRÃO POPULAR - FORNECIMENTO E INSTALAÇÃO. AF_01/2020	UN	2	75,20	92,09	184,18	0,22 %
9.3	2056 ORSE	Assento plástico, universal, branco, para vaso sanitário, padrão popular	un	2	26,74	32,74	65,48	0,08 %
9.4	9502 ORSE	Ducha higiênica com registro, linha Link, ref. 1984.C.ACT. LNK, da DECA ou similar	un	3	291,49	356,98	1.070,94	1,27 %
9.5	13813 ORSE	Caixa de descarga acoplada, DUAL, linha Aspen/Izy/Ravena/Fast/Flex, DECA ou similar un	un	2	157,00	192,27	384,54	0,46 %
9.6	86931 SINAPI	VASO SANITÁRIO SIFONADO COM CAIXA ACOPLADA LOUÇA BRANCA, INCLUSO ENGATE FLEXÍVEL EM PLÁSTICO BRANCO, 1/2 X 40CM - FORNECIMENTO E INSTALAÇÃO. AF_01/2020	UN	1	516,37	632,39	632,39	0,75 %
10		INSTALAÇÕES ELÉTRICAS 220 V					8.822,43	10,47 %
10.1	12225 ORSE	Quadro de distribuição de embutir, em chapa de aço, para até 18 disjuntores, com barramento, padrão DIN, exclusive disjuntores	un	1	686,84	841,17	841,17	1,00 %
10.2	91835 SINAPI	ELETRODUTO FLEXÍVEL CORRUGADO REFORÇADO, PVC, DN 25 MM (3/4"), PARA CIRCUITOS TERMINAIS, INSTALADO EM FORRO - FORNECIMENTO E INSTALAÇÃO. AF_03/2023	M	2	11,11	13,60	27,20	0,03 %

Prefeitura Municipal de Uiraúna
Rua Major José Fernandes, 146 - Centro
CEP: 58915-000
departamento.engenharia.una@gmail.com

Gilcarlos E. Oliveira
Engenheiro Civil
CREA/PB 000.048.752-7

SECRETARIA DE PLANEJAMENTO MUNICIPAL
DEPARTAMENTO DE ENGENHARIA

10.3	3797 ORSE	Cabo de cobre flexível isolado, seção 2,5mm ² , 450/750v / 70°c	m	10	7,46	9,13	91,30	0,11 %
10.4	92000 SINAPI	TOMADA BAIXA DE EMBUTIR (1 MÓDULO), 2P+T 10 A, INCLUINDO SUPORTE E PLACA - FORNECIMENTO E INSTALAÇÃO. AF_03/2023	UN	10	25,93	31,75	317,50	0,38 %
10.5	91940 SINAPI	CAIXA RETANGULAR 4" X 2" MÉDIA (1,30 M DO PISO), PVC, INSTALADA EM PAREDE - FORNECIMENTO E INSTALAÇÃO. AF_03/2023	UN	2	13,99	17,13	34,26	0,04 %
10.6	13178 ORSE	Arandela uso externo lampada Led 18W G-light ou similar	un	2	70,50	86,34	172,68	0,20 %
10.7	13158 ORSE	Luminária plafon (sobrepôr) 40 x 40 - 36 W - 6000K - G- Light ou similar	un	32	169,55	207,64	6.644,48	7,88 %
10.8	88264 SINAPI	ELETRICISTA COM ENCARGOS COMPLEMENTARES	H	24	23,61	28,91	693,84	0,82 %
11		SERVIÇOS FINAIS					9.312,31	11,05 %
11.1	C3733 SEINFRA	PORTÃO DE ALUMÍNIO ANODIZADO NATURAL, FECHAMENTO TOTAL C/ LAMBRI BOLA E CORREDIÇO (FORNECIMENTO E MONTAGEM)	m ²	9,5	380,20	465,63	4.423,48	5,25 %
11.2	10759 ORSE	Bancada em granito cinza andorinha, e=2cm	m ²	6,6	534,43	654,51	4.319,76	5,13 %
11.3	2450 ORSE	Limpeza geral	m ²	195,56	2,38	2,91	569,07	0,68 %

Total sem BDI
Total do BDI
Total Geral

68.817,98
15.452,76
84.270,74



Gil Carlos Evangelista de Oliveira
Engenheiro Fiscal Municipal
CREA PB nº 162.048.752-7

Prefeitura Municipal de Uiraúna
Rua Major José Fernandes, 146 - Centro
CEP: 58915-000
departamento.engenharia.una@gmail.com

SECRETARIA DE PLANEJAMENTO MUNICIPAL
DEPARTAMENTO DE ENGENHARIA



Obra
Reforma da UBS II - Antônio Fernandes Sobrinho

Bancos
SINAPI - 08/2023 - Paraíba
ORSE - 08/2023 - Sergipe
SEINFRA - 027 - Ceará

B.D.I.
22,47%

Encargos Sociais
Não Desonerado:
Horista: 113,45%
Mensalista: 69,94%

Planilha Orçamentária Analítica

1								4.693,40
SERVIÇOS PRELIMINARES								
1.1	Código Banco	Descrição	Tipo	Und	Quant.	Valor Unit	Total	
Composição	C1937 SEINFRA	PLACAS PADRÃO DE OBRA	CONSTRUÇÃO DO CANTEIRO DA OBRA	m²	1,0000000	154,64	154,64	
Insumo	I0537 SEINFRA	CHAPA DE AÇO GALVANIZADA ESP. 0.3MM	Material	m²	1,0200000	35,59	36,30	
Insumo	I1100 SEINFRA	ESMALTE SINTETICO	Material	L	1,0000000	24,99	24,99	
Insumo	I1691 SEINFRA	PONTALETE / BARROTE DE 3"x3"	Material	M	4,5000000	12,61	56,74	
Insumo	I1725 SEINFRA	PREGO 15X15 (1.1/4" x 13) (APROXIMADAMENTE 672UN/KG)	Material	KG	0,1500000	15,54	2,33	
Insumo	I2543 SEINFRA	SERVENTE	Mão de Obra	H	2,0000000	17,14	34,28	
			MO sem LS =>	16,06	LS =>	18,22	MO com LS =>	34,28
			Valor do BDI =>	34,74			Valor com BDI =>	189,38
					Quant. =>	6,0000000	Preço Total =>	1.136,28
1.2	Código Banco	Descrição	Tipo	Und	Quant.	Valor Unit	Total	
Composição	10710 ORSE	Plotagem de adesivo vinil em letreiro (c/aplicação)	Diversos	m²	1,0000000	149,50	149,50	
Insumo	11392 ORSE	Adesivo em vinil para plotagem em letreiro de chapa galvanizada (c/aplicação) m2	Material	m²	1,0000000	149,50	149,50	
			MO sem LS =>	0,00	LS =>	0,00	MO com LS =>	0,00
			Valor do BDI =>	33,59			Valor com BDI =>	183,09
					Quant. =>	6,0000000	Preço Total =>	1.098,54
1.3	Código Banco	Descrição	Tipo	Und	Quant.	Valor Unit	Total	
Composição	3240 ORSE	Demolição de piso de alta resistência	Conversão InfoWOrcas	m²	1,0000000	19,74	19,74	
Composição Auxiliar	10549 ORSE	Encargos Complementares - Servente	Provisórios	h	1,0000000	3,77	3,77	
Composição Auxiliar	10550 ORSE	Encargos Complementares - Pedreiro	Provisórios	h	0,1000000	3,64	0,36	
Insumo	00004750 SINAPI	PEDREIRO (HORISTA)	Mão de Obra	H	0,1000000	18,54	1,85	

Prefeitura Municipal de Uiraúna
Rua Major José Fernandes, 146 - Centro
CEP: 58915-000
departamento.engenharia.una@gmail.com

Gilcarlos El Oliveira
Engenheiro Civil
CREA/PB 162.048.752-7

SECRETARIA DE PLANEJAMENTO MUNICIPAL
DEPARTAMENTO DE ENGENHARIA

Insumo	00006111 SINAPI	SERVENTE DE OBRAS	Mão de Obra	H	1,0000000	13,76	13,76	
			MO sem LS =>	7,31	LS =>	8,30	MO com LS =>	15,61
			Valor do BDI =>	4,43			Valor com BDI =>	24,17
				Quant. =>	100,7500000	Preço Total =>		2.435,12

1.4	Código Banco	Descrição	Tipo	Und	Quant.	Valor Unit	Total	
Composição	97622 SINAPI	DEMOLIÇÃO DE ALVENARIA DE BLOCO FURADO, DE FORMA MANUAL, SEM REAPROVEITAMENTO. AF_12/2017	SERP - SERVIÇOS PRELIMINARES	m²	1,0000000	47,66	47,66	
Composição Auxiliar	88309 SINAPI	PEDREIRO COM ENCARGOS COMPLEMENTARES	SEDI - SERVIÇOS DIVERSOS	H	0,2250000	23,31	5,24	
Composição Auxiliar	88316 SINAPI	SERVENTE COM ENCARGOS COMPLEMENTARES	SEDI - SERVIÇOS DIVERSOS	H	2,3248000	18,25	42,42	
			MO sem LS =>	17,31	LS =>	19,63	MO com LS =>	36,94
			Valor do BDI =>	10,70			Valor com BDI =>	58,36
				Quant. =>	0,1100000	Preço Total =>		6,41

1.5	Código Banco	Descrição	Tipo	Und	Quant.	Valor Unit	Total	
Composição	97631 SINAPI	DEMOLIÇÃO DE ARGAMASSAS, DE FORMA MANUAL, SEM REAPROVEITAMENTO. AF_12/2017	SERP - SERVIÇOS PRELIMINARES	m²	1,0000000	2,79	2,79	
Composição Auxiliar	88309 SINAPI	PEDREIRO COM ENCARGOS COMPLEMENTARES	SEDI - SERVIÇOS DIVERSOS	H	0,0374000	23,31	0,87	
Composição Auxiliar	88316 SINAPI	SERVENTE COM ENCARGOS COMPLEMENTARES	SEDI - SERVIÇOS DIVERSOS	H	0,1053000	18,25	1,92	
			MO sem LS =>	1,02	LS =>	1,16	MO com LS =>	2,18
			Valor do BDI =>	0,62			Valor com BDI =>	3,41
				Quant. =>	5,0000000	Preço Total =>	17,05	

2	SISTEMA DE PISO						3.599,15	
2.1	Código Banco	Descrição	Tipo	Und	Quant.	Valor Unit	Total	
Composição	87246 SINAPI	REVESTIMENTO CERÂMICO PARA PISO COM PLACAS TIPO ESMALTADA EXTRA DE DIMENSÕES 35X35 CM APLICADA EM AMBIENTES DE ÁREA MENOR QUE 5 M2. AF_02/2023_PE	PISO - PISOS	m²	1,0000000	65,33	65,33	
Composição Auxiliar	88256 SINAPI	AZULEJISTA OU LADRILHISTA COM ENCARGOS COMPLEMENTARES	SEDI - SERVIÇOS DIVERSOS	H	0,6797000	23,18	15,75	
Composição Auxiliar	88316 SINAPI	SERVENTE COM ENCARGOS COMPLEMENTARES	SEDI - SERVIÇOS DIVERSOS	H	0,1893000	18,25	3,45	
Insumo	00001287 SINAPI	PISO EM CERAMICA ESMALTADA EXTRA, PEI MAIOR OU IGUAL A 4, FORMATO MENOR OU IGUAL A 2025 CM2	Material	m²	1,0810000	34,88	37,70	
Insumo	00001381 SINAPI	ARGAMASSA COLANTE AC I PARA CERAMICAS	Material	KG	9,1325000	0,80	7,30	
Insumo	00034357 SINAPI	REJUNTE CIMENTICIO, QUALQUER COR	Material	KG	0,2410000	4,69	1,13	
			MO sem LS =>	7,24	LS =>	8,21	MO com LS =>	15,45
			Valor do BDI =>	14,67			Valor com BDI =>	80,00

Prefeitura Municipal de Uiraúna
Rua Major José Fernandes, 146 - Centro
CEP: 58915-000
departamento.engenharia.una@gmail.com

Gilcarlos E. Oliveira
Engenheiro Civil
CREA/PB 02.048.752-7

SECRETARIA DE PLANEJAMENTO MUNICIPAL
DEPARTAMENTO DE ENGENHARIA

Quant. => 1,0000000 Preço Total => 80,00

2.2	Código Banco	Descrição	Tipo	Und	Quant.	Valor Unit	Total	
Composição	94963 SINAPI	CONCRETO FCK = 15MPA, TRAÇO 1:3,4:3,5 (EM MASSA SECA DE CIMENTO/ AREIA MÉDIA/ BRITA 1) - PREPARO MECÂNICO COM BETONEIRA 400 L. AF_05/2021	FUES - FUNDAÇÕES E ESTRUTURAS	m³	1,0000000	418,25	418,25	
Composição Auxiliar	88316 SINAPI	SERVENTE COM ENCARGOS COMPLEMENTARES	SEDI - SERVIÇOS DIVERSOS	H	2,3275000	18,25	42,47	
Composição Auxiliar	88377 SINAPI	OPERADOR DE BETONEIRA ESTACIONÁRIA/MISTURADOR COM ENCARGOS COMPLEMENTARES	SEDI - SERVIÇOS DIVERSOS	H	1,4695000	17,59	25,84	
Composição Auxiliar	88830 SINAPI	BETONEIRA CAPACIDADE NOMINAL DE 400 L, CAPACIDADE DE MISTURA 280 L, MOTOR ELÉTRICO TRIFÁSICO POTÊNCIA DE 2 CV, SEM CARREGADOR - CHP DIURNO. AF_05/2023	CHOR - CUSTOS HORÁRIOS DE MÁQUINAS E EQUIPAMENTOS	CHP	0,7563000	1,61	1,21	
Composição Auxiliar	88831 SINAPI	BETONEIRA CAPACIDADE NOMINAL DE 400 L, CAPACIDADE DE MISTURA 280 L, MOTOR ELÉTRICO TRIFÁSICO POTÊNCIA DE 2 CV, SEM CARREGADOR - CHI DIURNO. AF_05/2023	CHOR - CUSTOS HORÁRIOS DE MÁQUINAS E EQUIPAMENTOS	CHI	0,7131000	0,37	0,26	
Insumo	00000370 SINAPI	AREIA MEDIA - POSTO JAZIDA/FORNECEDOR (RETIRADO NA JAZIDA, SEM TRANSPORTE)	Material	m³	0,8046000	115,00	92,52	
Insumo	00001379 SINAPI	CIMENTO PORTLAND COMPOSTO CP II-32	Material	KG	273,0630000	0,70	191,14	
Insumo	00004721 SINAPI	PEDRA BRITADA N. 1 (9,5 a 19 MM) POSTO PEDREIRA/FORNECEDOR, SEM FRETE	Material	m³	0,5792000	111,91	64,81	
			MO sem LS =>	25,25	LS =>	28,64	MO com LS =>	53,89
			Valor do BDI =>	93,98			Valor com BDI =>	512,23
					Quant. =>	5,0000000	Preço Total =>	2.561,15

2.3	Código Banco	Descrição	Tipo	Und	Quant.	Valor Unit	Total	
Composição	2181 ORSE	Fornecimento e assentamento de juntas plásticas para pisos 27 x 3mm	Pisos : Cimentados, em Concreto Simples, tipo Tech-Stone e de Alta Provisórios	m	1,0000000	7,83	7,83	
Composição Auxiliar	10550 ORSE	Encargos Complementares - Pedreiro		h	0,2000000	3,64	0,72	
Insumo	1274 ORSE	Junta de dilatação plástica para pisos, 27mm x 3mm m	Material	m	1,0000000	2,02	2,02	
Insumo	00000370 SINAPI	AREIA MEDIA - POSTO JAZIDA/FORNECEDOR (RETIRADO NA JAZIDA, SEM TRANSPORTE)	Material	m³	0,0030000	115,00	0,34	
Insumo	00001379 SINAPI	CIMENTO PORTLAND COMPOSTO CP II-32	Material	KG	1,5000000	0,70	1,05	
Insumo	00004750 SINAPI	PEDREIRO (HORISTA)	Mão de Obra	H	0,2000000	18,54	3,70	
			MO sem LS =>	1,73	LS =>	1,97	MO com LS =>	3,70
			Valor do BDI =>	1,75			Valor com BDI =>	9,58
					Quant. =>	100,0000000	Preço Total =>	958,00

Prefeitura Municipal de Uiraúna
Rua Major José Fernandes, 146 - Centro
CEP: 58915-000
departamento.engenharia.una@gmail.com

Gilcarlos E. Oliveira
Engenheiro Civil
CREA/PB 162.048.752-7

SECRETARIA DE PLANEJAMENTO MUNICIPAL
DEPARTAMENTO DE ENGENHARIA

3 REVESTIMENTO INTERNOS E EXTERNOS								19.267,50
3.1	Código Banco	Descrição	Tipo	Und	Quant.	Valor Unit	Total	
Composição	87879 SINAPI	CHAPISCO APLICADO EM ALVENARIAS E ESTRUTURAS DE CONCRETO INTERNAS, COM COLHER DE PEDREIRO. ARGAMASSA TRAÇO 1:3 COM PREPARO EM BETONEIRA 400L. AF_10/2022	REVE - REVESTIMENTO E TRATAMENTO DE SUPERFÍCIES	m²	1,0000000	3,84	3,84	
Composição Auxiliar	87313 SINAPI	ARGAMASSA TRAÇO 1:3 (EM VOLUME DE CIMENTO E AREIA GROSSA ÚMIDA) PARA CHAPISCO CONVENCIONAL, PREPARO MECÂNICO COM BETONEIRA 400 L. AF_08/2019	SEDI - SERVIÇOS DIVERSOS	m³	0,0037000	488,03	1,80	
Composição Auxiliar	88309 SINAPI	PEDREIRO COM ENCARGOS COMPLEMENTARES	SEDI - SERVIÇOS DIVERSOS	H	0,0681000	23,31	1,58	
Composição Auxiliar	88316 SINAPI	SERVENTE COM ENCARGOS COMPLEMENTARES	SEDI - SERVIÇOS DIVERSOS	H	0,0255000	18,25	0,46	
			MO sem LS =>	0,88	LS =>	0,99	MO com LS =>	1,87
			Valor do BDI =>	0,86			Valor com BDI =>	4,70
					Quant. =>	5,0000000	Preço Total =>	23,50
3.2	Código Banco	Descrição	Tipo	Und	Quant.	Valor Unit	Total	
Composição	87535 SINAPI	EMBOÇO, PARA RECEBIMENTO DE CERÂMICA, EM ARGAMASSA TRAÇO 1:2:8, PREPARO MECÂNICO COM BETONEIRA 400L, APLICADO MANUALMENTE EM FACES INTERNAS DE PAREDES, PARA AMBIENTE COM ÁREA MAIOR QUE 10M2, ESPESSURA DE 20MM, COM EXECUÇÃO DE TALISCAS. AF_06/2014	REVE - REVESTIMENTO E TRATAMENTO DE SUPERFÍCIES	m²	1,0000000	29,86	29,86	
Composição Auxiliar	87292 SINAPI	ARGAMASSA TRAÇO 1:2:8 (EM VOLUME DE CIMENTO, CAL E AREIA MÉDIA ÚMIDA) PARA EMBOÇO/MASSA ÚNICA/ASSENTAMENTO DE ALVENARIA DE VEDAÇÃO. PREPARO MECÂNICO COM BETONEIRA 400 L. AF_08/2019	SEDI - SERVIÇOS DIVERSOS	m³	0,0376000	538,89	20,26	
Composição Auxiliar	88309 SINAPI	PEDREIRO COM ENCARGOS COMPLEMENTARES	SEDI - SERVIÇOS DIVERSOS	H	0,3200000	23,31	7,45	
Composição Auxiliar	88316 SINAPI	SERVENTE COM ENCARGOS COMPLEMENTARES	SEDI - SERVIÇOS DIVERSOS	H	0,1180000	18,25	2,15	
			MO sem LS =>	4,75	LS =>	5,39	MO com LS =>	10,14
			Valor do BDI =>	6,70			Valor com BDI =>	36,56
					Quant. =>	5,0000000	Preço Total =>	182,80
3.3	Código Banco	Descrição	Tipo	Und	Quant.	Valor Unit	Total	
Composição	2278 ORSE	Emassamento de superfície, com aplicação de 01 demão de massa corrida, lixamento e retoques - R1	Latex PVA	m²	1,0000000	10,52	10,52	
Composição Auxiliar	10549 ORSE	Encargos Complementares - Servente	Provisórios	h	0,1500000	3,77	0,56	
Composição Auxiliar	10553 ORSE	Encargos Complementares - Pintor	Provisórios	h	0,3000000	3,84	1,15	
Insumo	1605 ORSE	Massa corrida a base pva (coralar ou similar) Massa corrida a base pva (coralar ou similar) - lata de 18 l	Material	lata	0,5000000	2,16	1,08	

Prefeitura Municipal de Uiraúna
Rua Major José Fernandes, 146 - Centro
CEP: 58915-000
departamento.engenharia.una@gmail.com

Gilcarlos E. Oliveira
Engenheiro Civil
CREA/PB 162.048.752-7

SECRETARIA DE PLANEJAMENTO MUNICIPAL
DEPARTAMENTO DE ENGENHARIA

Insumo	00003767 SINAPI	LIXA EM FOLHA PARA PAREDE OU MADEIRA, NUMERO 120, COR VERMELHA	Material	UN	0,2000000	1,01	0,20	
Insumo	00004783 SINAPI	PINTOR (HORISTA)	Mão de Obra	H	0,3000000	18,24	5,47	
Insumo	00006111 SINAPI	SERVENTE DE OBRAS	Mão de Obra	H	0,1500000	13,76	2,06	
			MO sem LS =>	3,53	LS =>	4,00	MO com LS =>	7,53
			Valor do BDI =>	2,36			Valor com BDI =>	12,88
			Quant. =>	3,0000000	Preço Total =>	38,64		

3.4	Código Banco	Descrição	Tipo	Und	Quant.	Valor Unit	Total	
Composição	4440 ORSE	Revestimento cerâmico para parede, 10 x 10 cm, Elizabeth, linha lux neve, aplicado com argamassa industrializada ac-ii, rejuntado, exclusive regularização de base ou emboço - Rev 04	Azulejos e Cerâmicas	m²	1,0000000	56,22	56,22	
Composição Auxiliar	10549 ORSE	Encargos Complementares - Servente	Provisórios	h	0,3400000	3,77	1,28	
Composição Auxiliar	10550 ORSE	Encargos Complementares - Pedreiro	Provisórios	h	0,4000000	3,64	1,45	
Composição Auxiliar	3407 ORSE	Argamassa industrializada AC-II, Votomassa ou similar	Argamassas	kg	4,0000000	1,36	5,44	
Insumo	2540 ORSE	Rejunte colorido flexível para revestimentos cerâmicos kg	Material	kg	0,6600000	3,50	2,31	
Insumo	3964 ORSE	Cerâmica 10 x 10 cm, Elizabeth, linha lux neve ou similar m2	Material	m²	1,0500000	32,06	33,66	
Insumo	00004750 SINAPI	PEDREIRO (HORISTA)	Mão de Obra	H	0,4000000	18,54	7,41	
Insumo	00006111 SINAPI	SERVENTE DE OBRAS	Mão de Obra	H	0,3400000	13,76	4,67	
			MO sem LS =>	5,83	LS =>	6,61	MO com LS =>	12,44
			Valor do BDI =>	12,63			Valor com BDI =>	68,85
			Quant. =>	276,2900000	Preço Total =>	19.022,56		

4	VERGAS E CONTRA-VERGAS						356,77
4.1	Código Banco	Descrição	Tipo	Und	Quant.	Valor Unit	Total
Composição	93188 SINAPI	VERGA MOLDADA IN LOCO EM CONCRETO PARA PORTAS COM ATÉ 1,5 M DE VÃO. AF_03/2016	FUES - FUNDAÇÕES E ESTRUTURAS	M	1,0000000	83,73	83,73
Composição Auxiliar	88309 SINAPI	PEDREIRO COM ENCARGOS COMPLEMENTARES	SEDI - SERVIÇOS DIVERSOS	H	0,3860000	23,31	8,99
Composição Auxiliar	88316 SINAPI	SERVENTE COM ENCARGOS COMPLEMENTARES	SEDI - SERVIÇOS DIVERSOS	H	0,1930000	18,25	3,52
Composição Auxiliar	92270 SINAPI	FABRICAÇÃO DE FÔRMA PARA VIGAS, COM MADEIRA SERRADA, E = 25 MM. AF_09/2020	FUES - FUNDAÇÕES E ESTRUTURAS	m²	0,3000000	147,05	44,11
Composição Auxiliar	92800 SINAPI	CORTE E DOBRA DE AÇO CA-60, DIÂMETRO DE 5,0 MM. AF_06/2022	FUES - FUNDAÇÕES E ESTRUTURAS	KG	0,3080000	10,13	3,12

Prefeitura Municipal de Uiraúna
Rua Major José Fernandes, 146 - Centro
CEP: 58915-000
departamento.engenharia.una@gmail.com

Gilcarlos E. Oliveira
Engenheiro Civil
CREA/PB 162.048.752-7

SECRETARIA DE PLANEJAMENTO MUNICIPAL
DEPARTAMENTO DE ENGENHARIA

Composição Auxiliar	94970 SINAPI	CONCRETO FCK = 20MPA, TRAÇO 1:2,7:3 (EM MASSA SECA DE CIMENTO/ AREIA MÉDIA/ BRITA 1) - PREPARO MECÂNICO COM BETONEIRA 600 L. AF_05/2021	FUES - FUNDAÇÕES E ESTRUTURAS	m³	0,0120000	444,80	5,33		
Insumo	00002692 SINAPI	DESMOLDANTE PROTETOR PARA FORMAS DE MADEIRA, DE BASE OLEOSA EMULSIONADA EM AGUA	Material	L	0,0050000	9,58	0,04		
Insumo	00004491 SINAPI	PONTALETE *7,5 X 7,5* CM EM PINUS, MISTA OU EQUIVALENTE DA REGIAO - BRUTA	Material	M	1,2220000	14,16	17,30		
Insumo	00039017 SINAPI	ESPAÇADOR / DISTANCIADOR CIRCULAR COM ENTRADA LATERAL, EM PLASTICO, PARA VERGALHAO *4,2 A 12,5* MM, COBRIMENTO 20 MM	Material	UN	6,0000000	0,22	1,32		
				MO sem LS =>	8,25	LS =>	9,36	MO com LS =>	17,61
				Valor do BDI =>	18,81			Valor com BDI =>	102,54
				Quant. =>	1,8000000	Preço Total =>	184,57		

4.2	Código Banco	Descrição	Tipo	Und	Quant.	Valor Unit	Total		
Composição	93196 SINAPI	CONTRAVERGA MOLDADA IN LOCO EM CONCRETO PARA VÃOS DE ATÉ 1,5 M DE COMPRIMENTO. AF_03/2016	FUES - FUNDAÇÕES E ESTRUTURAS	M	1,0000000	78,12	78,12		
Composição Auxiliar	88309 SINAPI	PEDREIRO COM ENCARGOS COMPLEMENTARES	SEDI - SERVIÇOS DIVERSOS	H	0,3760000	23,31	8,76		
Composição Auxiliar	88316 SINAPI	SERVENTE COM ENCARGOS COMPLEMENTARES	SEDI - SERVIÇOS DIVERSOS	H	0,1880000	18,25	3,43		
Composição Auxiliar	92270 SINAPI	FABRICAÇÃO DE FÔRMA PARA VIGAS, COM MADEIRA SERRADA, E = 25 MM. AF_09/2020	FUES - FUNDAÇÕES E ESTRUTURAS	m²	0,3500000	147,05	51,46		
Composição Auxiliar	92801 SINAPI	CORTE E DOBRA DE AÇO CA-50, DIÂMETRO DE 6,3 MM. AF_06/2022	FUES - FUNDAÇÕES E ESTRUTURAS	KG	0,4900000	10,41	5,10		
Composição Auxiliar	94970 SINAPI	CONCRETO FCK = 20MPA, TRAÇO 1:2,7:3 (EM MASSA SECA DE CIMENTO/ AREIA MÉDIA/ BRITA 1) - PREPARO MECÂNICO COM BETONEIRA 600 L. AF_05/2021	FUES - FUNDAÇÕES E ESTRUTURAS	m³	0,0180000	444,80	8,00		
Insumo	00002692 SINAPI	DESMOLDANTE PROTETOR PARA FORMAS DE MADEIRA, DE BASE OLEOSA EMULSIONADA EM AGUA	Material	L	0,0060000	9,58	0,05		
Insumo	00039017 SINAPI	ESPAÇADOR / DISTANCIADOR CIRCULAR COM ENTRADA LATERAL, EM PLASTICO, PARA VERGALHAO *4,2 A 12,5* MM, COBRIMENTO 20 MM	Material	UN	6,0000000	0,22	1,32		
				MO sem LS =>	8,75	LS =>	9,93	MO com LS =>	18,68
				Valor do BDI =>	17,55			Valor com BDI =>	95,67
				Quant. =>	1,8000000	Preço Total =>	172,20		

5	ESQUADRIAS						13.580,67
5.1	Código Banco	Descrição	Tipo	Und	Quant.	Valor Unit	Total
Composição	90822 SINAPI	PORTA DE MADEIRA PARA PINTURA, SEMI-OCA (LEVE OU MÉDIA), 80X210CM, ESPESSURA DE 3,5CM, INCLUSO DOBRADIÇAS - FORNECIMENTO E INSTALAÇÃO. AF_12/2019	ESQV - ESQUADRIAS/FERRAGENS/VIDROS	UN	1,0000000	358,09	358,09
Composição Auxiliar	88261 SINAPI	CARPINTEIRO DE ESQUADRIA COM ENCARGOS COMPLEMENTARES	SEDI - SERVIÇOS DIVERSOS	H	1,5460000	22,09	34,15

Prefeitura Municipal de Uiraúna
Rua Major José Fernandes, 146 - Centro
CEP: 58915-000
departamento.engenharia.una@gmail.com

Gilcarlos E. Oliveira
Engenheiro Civil
CREA/PB 12.048.752-7

SECRETARIA DE PLANEJAMENTO MUNICIPAL
DEPARTAMENTO DE ENGENHARIA

Composição Auxiliar Insumo	88316 SINAPI	SERVENTE COM ENCARGOS COMPLEMENTARES	SEDI - SERVIÇOS DIVERSOS	H	0,7730000	18,25	14,10	
Insumo	00002432 SINAPI	DOBRADICA EM ACO/FERRO, 3 1/2" X 3", E= 1,9 A 2 MM, COM ANEL, CROMADO OU ZINCADO, TAMPA BOLA, COM PARAFUSOS	Material	UN	3,0000000	24,64	73,92	
Insumo	00010555 SINAPI	PORTA DE MADEIRA, FOLHA MEDIA (NBR 15930) DE 800 X 2100 MM, DE 35 MM A 40 MM DE ESPESSURA, NUCLEO SEMI-SOLIDO (SARRAFEADO), CAPA LISA EM HDF, ACABAMENTO EM PRIMER PARA PINTURA	Material	UN	1,0000000	234,34	234,34	
Insumo	00011055 SINAPI	PARAFUSO ROSCA SOBERBA ZINCADO CABECA CHATA FENDA SIMPLES 3,5 X 25 MM (1 ")	Material	UN	19,8000000	0,08	1,58	
			MO sem LS =>	18,06	LS =>	20,48	MO com LS =>	38,54
			Valor do BDI =>	80,46			Valor com BDI =>	438,55
					Quant. =>	5,0000000	Preço Total =>	2.192,75

5.2	Código Banco	Descrição	Tipo	Und	Quant.	Valor Unit	Total	
Composição	91304 SINAPI	FECHADURA DE EMBUTIR COM CILINDRO, EXTERNA, COMPLETA, ACABAMENTO PADRÃO POPULAR, INCLUSO EXECUÇÃO DE FURO - FORNECIMENTO E INSTALAÇÃO. AF_12/2019	ESQV - ESQUADRIAS/FERRAGENS/VIDROS	UN	1,0000000	94,15	94,15	
Composição Auxiliar	88261 SINAPI	CARPINTEIRO DE ESQUADRIA COM ENCARGOS COMPLEMENTARES	SEDI - SERVIÇOS DIVERSOS	H	1,0020000	22,09	22,13	
Composição Auxiliar	88316 SINAPI	SERVENTE COM ENCARGOS COMPLEMENTARES	SEDI - SERVIÇOS DIVERSOS	H	0,5010000	18,25	9,14	
Insumo	00003080 SINAPI	FECHADURA ESPELHO PARA PORTA EXTERNA, EM ACO INOX (MAQUINA, TESTA E CONTRA-TESTA) E EM ZAMAC (MACANETA, LINGUETA E TRINCOS) COM ACABAMENTO CROMADO, MAQUINA DE 40 MM, INCLUINDO CHAVE TIPO CILINDRO	Material	CJ	1,0000000	62,88	62,88	
			MO sem LS =>	11,70	LS =>	13,28	MO com LS =>	24,98
			Valor do BDI =>	21,15			Valor com BDI =>	115,30
					Quant. =>	5,0000000	Preço Total =>	576,50

5.3	Código Banco	Descrição	Tipo	Und	Quant.	Valor Unit	Total	
Composição	1884 ORSE	Vidro temperado 8 mm, liso, transparente, com ferragens - Rev 04_10/2021	Vidros Temperados	m²	1,0000000	377,45	377,45	
Insumo	2432 ORSE	Vidro temperado 8 mm, liso, transparente, com ferragens m2	Serviços	m²	1,0000000	377,45	377,45	
			MO sem LS =>	0,00	LS =>	0,00	MO com LS =>	0,00
			Valor do BDI =>	84,81			Valor com BDI =>	462,26
					Quant. =>	18,0000000	Preço Total =>	8.320,68

	Código Banco	Descrição	Tipo	Und	Quant.	Valor Unit	Total	
Insumo	9804 ORSE	Ferragem cromada para blindex - ref.: 306 un	Material	un	1,0000000	62,04	62,04	
			MO sem LS =>	0,00	LS =>	0,00	MO com LS =>	0,00
			Valor do BDI =>	13,94			Valor com BDI =>	75,98

Prefeitura Municipal de Uiraúna
Rua Major José Fernandes, 146 - Centro
CEP: 58915-000
departamento.engenharia.una@gmail.com

Gilcarlos B. Oliveira
Engenheiro Civil
CREA/PB 162.048.752-7

SECRETARIA DE PLANEJAMENTO MUNICIPAL
DEPARTAMENTO DE ENGENHARIA

Quant. => 15,0000000 Preço Total => 1.139,70

5.5	Código Banco	Descrição	Tipo	Und	Quant.	Valor Unit	Total	
Composição	4797 ORSE	Portão em tubo de aço galvanizado com quadro de DN 1", e verticais de DN 1/2"	Esquadrias de Ferro	m²	1,0000000	274,42	274,42	
Composição Auxiliar	10549 ORSE	Encargos Complementares - Servente	Provisórios	h	0,5000000	3,77	1,88	
Composição Auxiliar	10550 ORSE	Encargos Complementares - Pedreiro	Provisórios	h	1,0000000	3,64	3,64	
Composição Auxiliar	10594 ORSE	Encargos Complementares - Serralheiro ou Operador de Equipamento Leve	Provisórios	h	2,0000000	3,61	7,22	
Composição Auxiliar	10603 ORSE	Encargos Complementares - Soldador	Provisórios	h	2,0000000	4,26	8,52	
Composição Auxiliar	12032 ORSE	Argamassa cal e areia traço 1:4 - Confecção mecânica e transporte	Conversão InfoWOrca	m³	0,0008000	404,70	0,32	
Insumo	2310 ORSE	Tubo de aço galvanizado leve c/ costura c/ rosca BSP Ø = 33,7mm (1"), e = 2,25mm, l = 6000mm NBR 5580 m	Material	barra	2,8400000	31,34	89,00	
Insumo	2311 ORSE	Tubo de aço galvanizado leve c/ costura c/ rosca BSP Ø = 21,3mm (1/2"), e = 2,25mm, l = 6000mm NBR 5580 m	Material	barra	2,8000000	17,93	50,20	
Insumo	00004750 SINAPI	PEDREIRO (HORISTA)	Mão de Obra	H	1,0000000	18,54	18,54	
Insumo	00006110 SINAPI	SERRALHEIRO (HORISTA)	Mão de Obra	H	2,0000000	18,54	37,08	
Insumo	00006111 SINAPI	SERVENTE DE OBRAS	Mão de Obra	H	0,5000000	13,76	6,88	
Insumo	00006160 SINAPI	SOLDADOR (HORISTA)	Mão de Obra	H	2,0000000	18,22	36,44	
Insumo	00010997 SINAPI	ELETRODO REVESTIDO AWS - E7018, DIAMETRO IGUAL A 4,00 MM	Material	KG	0,4200000	35,00	14,70	
			MO sem LS =>	46,37	LS =>	52,61	MO com LS =>	98,98
			Valor do BDI =>	61,66			Valor com BDI =>	336,08
					Quant. =>	4,0200000	Preço Total =>	1.351,04

6	SISTEMA DE COBERTURA						9.251,93	
6.1	Código Banco	Descrição	Tipo	Und	Quant.	Valor Unit	Total	
Composição	97647 SINAPI	REMOÇÃO DE TELHAS, DE FIBROCIMENTO, METÁLICA E CERÂMICA, DE FORMA MANUAL, SEM REAPROVEITAMENTO. AF_12/2017	SERP - SERVIÇOS PRELIMINARES	m²	1,0000000	2,89	2,89	
Composição Auxiliar	88316 SINAPI	SERVENTE COM ENCARGOS COMPLEMENTARES	SEDI - SERVIÇOS DIVERSOS	H	0,0971000	18,25	1,77	
Composição Auxiliar	88323 SINAPI	TELHADISTA COM ENCARGOS COMPLEMENTARES	SEDI - SERVIÇOS DIVERSOS	H	0,0494000	22,71	1,12	
			MO sem LS =>	1,06	LS =>	1,21	MO com LS =>	2,27
			Valor do BDI =>	0,64			Valor com BDI =>	3,53

Prefeitura Municipal de Uiraúna
Rua Major José Fernandes, 146 - Centro
CEP: 58915-000
departamento.engenharia.una@gmail.com

Gilcarlos F. Almeida
Engenheiro Civil
CREA/PB 62.048.752-7

SECRETARIA DE PLANEJAMENTO MUNICIPAL
DEPARTAMENTO DE ENGENHARIA

Quant. => 195,5600000 Preço Total => 690,32

6.2	Código Banco	Descrição	Tipo	Und	Quant.	Valor Unit	Total	
Composição	9442 ORSE	Impermeabilização - Aplicação de Frioasfalto - 01 demão	Tratamentos de Superfícies	m²	1,0000000	24,70	24,70	
Composição Auxiliar	10549 ORSE	Encargos Complementares - Servente	Provisórios	h	0,2000000	3,77	0,75	
Composição Auxiliar	10553 ORSE	Encargos Complementares - Pintor	Provisórios	h	0,4000000	3,84	1,53	
Insumo	8208 ORSE	Frioasfalto Vedacit ou similar kg	Material	gl	1,0000000	12,38	12,38	
Insumo	00004783 SINAPI	PINTOR (HORISTA)	Mão de Obra	H	0,4000000	18,24	7,29	
Insumo	00006111 SINAPI	SERVENTE DE OBRAS	Mão de Obra	H	0,2000000	13,76	2,75	
			MO sem LS =>	4,70	LS =>	5,34	MO com LS =>	10,04
			Valor do BDI =>	5,55			Valor com BDI =>	30,25
					Quant. =>	195,5600000	Preço Total =>	5.915,69

6.3	Código Banco	Descrição	Tipo	Und	Quant.	Valor Unit	Total	
Composição	10002 ORSE	Retelhamto com telha de fibrocimento ondulada esp = 6mm, inclusive parafuso, exclusive telha - Rev 01	Telhamento	m²	1,0000000	11,05	11,05	
Composição Auxiliar	10549 ORSE	Encargos Complementares - Servente	Provisórios	h	0,2200000	3,77	0,82	
Composição Auxiliar	10551 ORSE	Encargos Complementares - Carpinteiro	Provisórios	h	0,2200000	3,67	0,80	
Insumo	00001213 SINAPI	CARPINTEIRO DE FORMAS (HORISTA)	Mão de Obra	H	0,2200000	18,54	4,07	
Insumo	00001607 SINAPI	CONJUNTO ARRUELAS DE VEDACAO 5/16" PARA TELHA FIBROCIMENTO (UMA ARRUELA METALICA E UMA ARRUELA PVC - CONICAS)	Material	CJ	1,4200000	0,26	0,36	
Insumo	00004299 SINAPI	PARAFUSO ZINCADO ROSCA SOBERBA, CABECA SEXTAVADA, 5/16 " X 110 MM, PARA FIXACAO DE TELHA EM MADEIRA	Material	UN	1,4200000	1,40	1,98	
Insumo	00006111 SINAPI	SERVENTE DE OBRAS	Mão de Obra	H	0,2200000	13,76	3,02	
			MO sem LS =>	3,32	LS =>	3,77	MO com LS =>	7,09
			Valor do BDI =>	2,48			Valor com BDI =>	13,53
					Quant. =>	195,5600000	Preço Total =>	2.645,92

7		PINTURA E ACABAMENTOS					11.613,15
7.1	Código Banco	Descrição	Tipo	Und	Quant.	Valor Unit	Total
Composição	88487 SINAPI	APLICAÇÃO MANUAL DE PINTURA COM TINTA LÁTEX PVA EM PAREDES, DUAS DEMÃOS. AF_06/2014	PINT - PINTURAS	m²	1,0000000	10,20	10,20

Prefeitura Municipal de Uiraúna
Rua Major José Fernandes, 146 - Centro
CEP: 58915-000
departamento.engenharia.una@gmail.com

Gilcarlos B. Oliveira
Engenheiro Civil
CREA/PB 162.048.752-7

SECRETARIA DE PLANEJAMENTO MUNICIPAL
DEPARTAMENTO DE ENGENHARIA

Composição Auxiliar	88310 SINAPI	PINTOR COM ENCARGOS COMPLEMENTARES	SEDI - SERVIÇOS DIVERSOS	H	0,1300000	24,23	3,14	
Composição Auxiliar	88316 SINAPI	SERVENTE COM ENCARGOS COMPLEMENTARES	SEDI - SERVIÇOS DIVERSOS	H	0,0480000	18,25	0,87	
Insumo	00007356 SINAPI	TINTA LATEX ACRILICA PREMIUM, COR BRANCO FOSCO	Material	L	0,3300000	18,76	6,19	
			MO sem LS =>	1,44	LS =>	1,63	MO com LS =>	3,07
			Valor do BDI =>	2,29			Valor com BDI =>	12,49
			Quant. =>	277,4100000	Preço Total =>	3.464,85		

7.2	Código Banco	Descrição	Tipo	Und	Quant.	Valor Unit	Total	
Composição	88489 SINAPI	PINTURA LÁTEX ACRÍLICA PREMIUM, APLICAÇÃO MANUAL EM PAREDES, DUAS DEMÃOS. AF_04/2023	PINT - PINTURAS	m²	1,0000000	9,22	9,22	
Composição Auxiliar	88310 SINAPI	PINTOR COM ENCARGOS COMPLEMENTARES	SEDI - SERVIÇOS DIVERSOS	H	0,1631000	24,23	3,95	
Composição Auxiliar	88316 SINAPI	SERVENTE COM ENCARGOS COMPLEMENTARES	SEDI - SERVIÇOS DIVERSOS	H	0,0544000	18,25	0,99	
Insumo	00007356 SINAPI	TINTA LATEX ACRILICA PREMIUM, COR BRANCO FOSCO	Material	L	0,2285000	18,76	4,28	
			MO sem LS =>	1,77	LS =>	2,01	MO com LS =>	3,78
			Valor do BDI =>	2,07			Valor com BDI =>	11,29
			Quant. =>	150,0000000	Preço Total =>	1.693,50		

7.3	Código Banco	Descrição	Tipo	Und	Quant.	Valor Unit	Total	
Composição	100742 SINAPI	PINTURA COM TINTA ALQUÍDICA DE ACABAMENTO (ESMALTE SINTÉTICO ACETINADO) APLICADA A ROLO OU PINCEL SOBRE SUPERFÍCIES METÁLICAS (EXCETO PERFIL) EXECUTADO EM OBRA (POR DEMÃO). AF_01/2020	PINT - PINTURAS	m²	1,0000000	20,91	20,91	
Composição Auxiliar	88310 SINAPI	PINTOR COM ENCARGOS COMPLEMENTARES	SEDI - SERVIÇOS DIVERSOS	H	0,6779000	24,23	16,42	
Insumo	00005318 SINAPI	DILUENTE AGUARRAS	Material	L	0,0127000	20,09	0,25	
Insumo	00007311 SINAPI	TINTA ESMALTE SINTETICO PREMIUM ACETINADO	Material	L	0,1274000	33,31	4,24	
			MO sem LS =>	5,88	LS =>	6,67	MO com LS =>	12,55
			Valor do BDI =>	4,69			Valor com BDI =>	25,60
			Quant. =>	86,0000000	Preço Total =>	2.201,60		

7.4	Código Banco	Descrição	Tipo	Und	Quant.	Valor Unit	Total
Composição	102219 SINAPI	PINTURA TINTA DE ACABAMENTO (PIGMENTADA) ESMALTE SINTÉTICO ACETINADO EM MADEIRA, 2 DEMÃOS. AF_01/2021	PINT - PINTURAS	m²	1,0000000	14,16	14,16
Composição Auxiliar	88310 SINAPI	PINTOR COM ENCARGOS COMPLEMENTARES	SEDI - SERVIÇOS DIVERSOS	H	0,3805000	24,23	9,21
Insumo	00005318 SINAPI	DILUENTE AGUARRAS	Material	L	0,0140000	20,09	0,28

Prefeitura Municipal de Uiraúna
Rua Major José Fernandes, 146 - Centro
CEP: 58915-000
departamento.engenharia.una@gmail.com

Gilcarlos B. Oliveira
Engenheiro Civil
CREA/PB 162.048.752-7

SECRETARIA DE PLANEJAMENTO MUNICIPAL
DEPARTAMENTO DE ENGENHARIA

Insumo	00007311 SINAPI	TINTA ESMALTE SINTETICO PREMIUM ACETINADO	Material	L	0,1403000	33,31	4,67	
			MO sem LS =>	3,30	LS =>	3,74	MO com LS =>	7,04
			Valor do BDI =>	3,18			Valor com BDI =>	17,34
					Quant. =>	60,0000000	Preço Total =>	1.040,40

7.5	Código Banco	Descrição	Tipo	Und	Quant.	Valor Unit	Total	
Composição	C0588 SEINFRA	CAIAÇÃO EM DUAS DEMÃOS COM SUPERCAL	PAREDES E FORROS	m²	1,0000000	4,97	4,97	
Insumo	I2395 SEINFRA	PINTOR	Mão de Obra	H	0,2000000	23,17	4,63	
Insumo	I2496 SEINFRA	SUPERCAL	Material	KG	0,3000000	1,15	0,34	
			MO sem LS =>	2,17	LS =>	2,46	MO com LS =>	4,63
			Valor do BDI =>	1,11			Valor com BDI =>	6,08
					Quant. =>	120,0000000	Preço Total =>	729,60

7.6	Código Banco	Descrição	Tipo	Und	Quant.	Valor Unit	Total	
Composição	2278 ORSE	Emassamento de superfície, com aplicação de 01 demão de massa corrida, lixamento e retoques - R1	Latex PVA	m²	1,0000000	10,52	10,52	
Composição Auxiliar	10549 ORSE	Encargos Complementares - Servente	Provisórios	h	0,1500000	3,77	0,56	
Composição Auxiliar	10553 ORSE	Encargos Complementares - Pintor	Provisórios	h	0,3000000	3,84	1,15	
Insumo	1605 ORSE	Massa corrida a base pva (coralar ou similar) Massa corrida a base pva (coralar ou similar) - lata de 18 l	Material	lata	0,5000000	2,16	1,08	
Insumo	00003767 SINAPI	LIXA EM FOLHA PARA PAREDE OU MADEIRA, NUMERO 120, COR VERMELHA	Material	UN	0,2000000	1,01	0,20	
Insumo	00004783 SINAPI	PINTOR (HORISTA)	Mão de Obra	H	0,3000000	18,24	5,47	
Insumo	00006111 SINAPI	SERVENTE DE OBRAS	Mão de Obra	H	0,1500000	13,76	2,06	
			MO sem LS =>	3,53	LS =>	4,00	MO com LS =>	7,53
			Valor do BDI =>	2,36			Valor com BDI =>	12,88
					Quant. =>	50,0000000	Preço Total =>	644,00

7.7	Código Banco	Descrição	Tipo	Und	Quant.	Valor Unit	Total
Composição	9151 ORSE	Pintura de acabamento com aplicação de 01 demão de coralgesso ou similar	Latex PVA	m²	1,0000000	7,91	7,91
Composição Auxiliar	10549 ORSE	Encargos Complementares - Servente	Provisórios	h	0,1000000	3,77	0,37
Composição Auxiliar	10553 ORSE	Encargos Complementares - Pintor	Provisórios	h	0,2000000	3,84	0,76
Insumo	9444 ORSE	Tinta coralgesso ou similar I	Material	l	0,1000000	17,77	1,77

Prefeitura Municipal de Uiraúna
Rua Major José Fernandes, 146 - Centro
CEP: 58915-000
departamento.engenharia.una@gmail.com

Gilcarlos E. Oliveira
Engenheiro Civil
CREA/PB 182.048.752-7

SECRETARIA DE PLANEJAMENTO MUNICIPAL
DEPARTAMENTO DE ENGENHARIA

Insumo	00004783 SINAPI	PINTOR (HORISTA)	Mão de Obra	H	0,2000000	18,24	3,64
Insumo	00006111 SINAPI	SERVENTE DE OBRAS	Mão de Obra	H	0,1000000	13,76	1,37
			MO sem LS =>		2,35	LS =>	2,66
			Valor do BDI =>		1,77	MO com LS =>	5,01
						Valor com BDI =>	9,68
						Quant. =>	190,0000000
						Preço Total =>	1.839,20

8		INSTALAÇÕES SANITÁRIAS				1.328,16	
8.1	Código Banco	Descrição	Tipo	Und	Quant.	Valor Unit	Total
Composição	1585 ORSE	Tê sanitário em pvc rígido soldável, para esgoto primário, diâm = 50 x 50mm	Tubos e Conexões de PVC Rígido Soldável para Esgoto	un	1,0000000	23,31	23,31
Composição Auxiliar	10549 ORSE	Encargos Complementares - Servente	Provisórios	h	0,2900000	3,77	1,09
Composição Auxiliar	10554 ORSE	Encargos Complementares - Encanador	Provisórios	h	0,2900000	3,70	1,07
Insumo	138 ORSE	Adesivo pvc em frasco de 850 gramas kg	Material	tubo	0,0240000	71,51	1,71
Insumo	2036 ORSE	Solucao limpadora pvc l	Material	l	0,0330000	68,86	2,27
Insumo	00002696 SINAPI	ENCANADOR OU BOMBEIRO HIDRAULICO (HORISTA)	Mão de Obra	H	0,2900000	18,54	5,37
Insumo	00006111 SINAPI	SERVENTE DE OBRAS	Mão de Obra	H	0,2900000	13,76	3,99
Insumo	00007097 SINAPI	TE SANITARIO, PVC, DN 50 X 50 MM, SERIE NORMAL, PARA ESGOTO PREDIAL	Material	UN	1,0000000	7,81	7,81
			MO sem LS =>		4,39	LS =>	4,97
			Valor do BDI =>		5,23	MO com LS =>	9,36
						Valor com BDI =>	28,54
						Quant. =>	3,0000000
						Preço Total =>	85,62

8.2	Código Banco	Descrição	Tipo	Und	Quant.	Valor Unit	Total
Composição	89798 SINAPI	TUBO PVC, SERIE NORMAL, ESGOTO PREDIAL, DN 50 MM, FORNECIDO E INSTALADO EM PRUMADA DE ESGOTO SANITÁRIO OU VENTILAÇÃO. AF_08/2022	INHI - INSTALAÇÕES HIDROS SANITÁRIAS	M	1,0000000	13,49	13,49
Composição Auxiliar	88248 SINAPI	AUXILIAR DE ENCANADOR OU BOMBEIRO HIDRÁULICO COM ENCARGOS COMPLEMENTARES	SEDI - SERVIÇOS DIVERSOS	H	0,0415000	17,69	0,73
Composição Auxiliar	88267 SINAPI	ENCANADOR OU BOMBEIRO HIDRÁULICO COM ENCARGOS COMPLEMENTARES	SEDI - SERVIÇOS DIVERSOS	H	0,0415000	22,56	0,93
Insumo	00009838 SINAPI	TUBO PVC SERIE NORMAL, DN 50 MM, PARA ESGOTO PREDIAL (NBR 5688)	Material	M	1,0549000	11,18	11,79
Insumo	00038383 SINAPI	LIXA D'AGUA EM FOLHA, GRAO 100	Material	UN	0,0230000	1,90	0,04
			MO sem LS =>		0,64	LS =>	0,72
			Valor do BDI =>		3,03	MO com LS =>	1,36
						Valor com BDI =>	16,52
						Quant. =>	3,0000000
						Preço Total =>	49,56

Prefeitura Municipal de Uiraúna
Rua Major José Fernandes, 146 - Centro
CEP: 58915-000
departamento.engenharia.una@gmail.com

Gilcarlos E. Oliveira
Engenheiro Civil
CREA/PB 162.048.752-7

SECRETARIA DE PLANEJAMENTO MUNICIPAL
DEPARTAMENTO DE ENGENHARIA

8.3	Código Banco	Descrição	Tipo	Und	Quant.	Valor Unit	Total		
Composição	89714 SINAPI	TUBO PVC, SERIE NORMAL, ESGOTO PREDIAL, DN 100 MM, FORNECIDO E INSTALADO EM RAMAL DE DESCARGA OU RAMAL DE ESGOTO SANITÁRIO. AF_08/2022	INHI - INSTALAÇÕES HIDROSANITÁRIAS	M	1,0000000	34,27	34,27		
Composição Auxiliar	88248 SINAPI	AUXILIAR DE ENCANADOR OU BOMBEIRO HIDRÁULICO COM ENCARGOS COMPLEMENTARES	SEDI - SERVIÇOS DIVERSOS	H	0,4444000	17,69	7,86		
Composição Auxiliar	88267 SINAPI	ENCANADOR OU BOMBEIRO HIDRÁULICO COM ENCARGOS COMPLEMENTARES	SEDI - SERVIÇOS DIVERSOS	H	0,4444000	22,56	10,02		
Insumo	00009836 SINAPI	TUBO PVC SERIE NORMAL, DN 100 MM, PARA ESGOTO PREDIAL (NBR 5688)	Material	M	1,0549000	15,50	16,35		
Insumo	00038383 SINAPI	LIXA D'AGUA EM FOLHA, GRAC 100	Material	UN	0,0247000	1,90	0,04		
				MO sem LS =>	6,84	LS =>	7,77	MO com LS =>	14,61
				Valor do BDI =>	7,70			Valor com BDI =>	41,97
				Quant. =>	25,0000000	Preço Total =>	1.049,25		

8.4	Código Banco	Descrição	Tipo	Und	Quant.	Valor Unit	Total		
Composição	1697 ORSE	Caixa sifonada quadrada, com três entradas e uma saída, d = 100x100x50mm, ref. nº 63, branco, com grelha, Akros ou similar	Caixas de Inspeção	un	1,0000000	39,12	39,12		
Composição Auxiliar	10549 ORSE	Encargos Complementares - Servente	Provisórios	h	0,5000000	3,77	1,88		
Composição Auxiliar	10554 ORSE	Encargos Complementares - Encanador	Provisórios	h	0,5000000	3,70	1,85		
Insumo	475 ORSE	Caixa sifonada quadrada, com três entradas e uma saída, d = 100x100x50mm, ref. nº 63, acabamento branco Akros ou similar Caixa sifonada quadrada, com três entradas e uma saída, d = 100x100x50mm, ref. nº 63, acabamento branco, marca Akros ou similar un	Material	un	1,0000000	19,24	19,24		
Insumo	00002696 SINAPI	ENCANADOR OU BOMBEIRO HIDRAULICO (HORISTA)	Mão de Obra	H	0,5000000	18,54	9,27		
Insumo	00006111 SINAPI	SERVENTE DE OBRAS	Mão de Obra	H	0,5000000	13,76	6,88		
				MO sem LS =>	7,57	LS =>	8,58	MO com LS =>	16,15
				Valor do BDI =>	8,79			Valor com BDI =>	47,91
				Quant. =>	3,0000000	Preço Total =>	143,73		

9	LOUÇAS, ACESSÓRIOS E METAIS						2.445,27
9.1	Código Banco	Descrição	Tipo	Und	Quant.	Valor Unit	Total
Composição	86911 SINAPI	TORNEIRA CROMADA LONGA, DE PAREDE, 1/2 OU 3/4, PARA PIA DE COZINHA, PADRÃO POPULAR - FORNECIMENTO E INSTALAÇÃO. AF_01/2020	INHI - INSTALAÇÕES HIDROSANITÁRIAS	UN	1,0000000	87,98	87,98
Composição Auxiliar	88267 SINAPI	ENCANADOR OU BOMBEIRO HIDRÁULICO COM ENCARGOS COMPLEMENTARES	SEDI - SERVIÇOS DIVERSOS	H	0,1164000	22,56	2,62

Prefeitura Municipal de Uiraúna
Rua Major José Fernandes, 146 - Centro
CEP: 58915-000
departamento.engenharia.una@gmail.com

Gilcarlos E. Oliveira
Engenheiro Civil
CREA/PB 561.048.752-7

SECRETARIA DE PLANEJAMENTO MUNICIPAL
DEPARTAMENTO DE ENGENHARIA

Composição Auxiliar	88316 SINAPI	SERVENTE COM ENCARGOS COMPLEMENTARES	SEDI - SERVIÇOS DIVERSOS	H	0,0367000	18,25	0,66	
Insumo	00003146 SINAPI	FITA VEDA ROSCA EM ROLOS DE 18 MM X 10 M (L X C)	Material	UN	0,0210000	2,00	0,04	
Insumo	00013416 SINAPI	TORNEIRA METALICA CROMADA, RETA, DE PAREDE, PARA COZINHA, SEM BICO, SEM AREJADOR, PADRAO POPULAR, 1/2 " OU 3/4 " (REF 1158)	Material	UN	1,0000000	84,66	84,66	
			MO sem LS =>	1,26	LS =>	1,44	MO com LS =>	2,70
			Valor do BDI =>	19,76			Valor com BDI =>	107,74
			Quant. =>	1,0000000	Preço Total =>	107,74		

9.2	Código Banco	Descrição	Tipo	Und	Quant.	Valor Unit	Total	
Composição	86906 SINAPI	TORNEIRA CROMADA DE MESA, 1/2 OU 3/4, PARA LAVATÓRIO, PADRÃO POPULAR - FORNECIMENTO E INSTALAÇÃO. AF_01/2020	INHI - INSTALAÇÕES HIDROS SANITÁRIAS	UN	1,0000000	75,20	75,20	
Composição Auxiliar	88267 SINAPI	ENCANADOR OU BOMBEIRO HIDRÁULICO COM ENCARGOS COMPLEMENTARES	SEDI - SERVIÇOS DIVERSOS	H	0,0960000	22,56	2,16	
Composição Auxiliar	88316 SINAPI	SERVENTE COM ENCARGOS COMPLEMENTARES	SEDI - SERVIÇOS DIVERSOS	H	0,0303000	18,25	0,55	
Insumo	00003146 SINAPI	FITA VEDA ROSCA EM ROLOS DE 18 MM X 10 M (L X C)	Material	UN	0,0210000	2,00	0,04	
Insumo	00013415 SINAPI	TORNEIRA DE MESA/BANCADA, PARA LAVATORIO, FIXA, METALICA CROMADA, PADRAO POPULAR, 1/2 " OU 3/4 " (REF 1193)	Material	UN	1,0000000	72,45	72,45	
			MO sem LS =>	1,04	LS =>	1,19	MO com LS =>	2,23
			Valor do BDI =>	16,89			Valor com BDI =>	92,09
			Quant. =>	2,0000000	Preço Total =>	184,18		

9.3	Código Banco	Descrição	Tipo	Und	Quant.	Valor Unit	Total	
Composição	2056 ORSE	Assento plástico, universal, branco, para vaso sanitário, padrão popular	Louças e Metais Sanitários	un	1,0000000	26,74	26,74	
Composição Auxiliar	10549 ORSE	Encargos Complementares - Servente	Provisórios	h	0,1000000	3,77	0,37	
Insumo	230 ORSE	Assento para vaso sanitário, plástico, universal, branco, padrão popular un	Material	un	1,0000000	25,00	25,00	
Insumo	00006111 SINAPI	SERVENTE DE OBRAS	Mão de Obra	H	0,1000000	13,76	1,37	
			MO sem LS =>	0,64	LS =>	0,73	MO com LS =>	1,37
			Valor do BDI =>	6,00			Valor com BDI =>	32,74
			Quant. =>	2,0000000	Preço Total =>	65,48		

9.4	Código Banco	Descrição	Tipo	Und	Quant.	Valor Unit	Total
Composição	9502 ORSE	Ducha higiênica com registro, linha Link, ref. 1984.C.ACT. LNK, da DECA ou similar	Louças e Metais Sanitários	un	1,0000000	291,49	291,49
Composição Auxiliar	10554 ORSE	Encargos Complementares - Encanador	Provisórios	h	0,5000000	3,70	1,85

Prefeitura Municipal de Uiraúna
Rua Major José Fernandes, 146 - Centro
CEP: 58915-000
departamento.engenharia.una@gmail.com

Gilcarlos E. Oliveira
Engenheiro Civil
CREA/PB 162.048.752-7

SECRETARIA DE PLANEJAMENTO MUNICIPAL
DEPARTAMENTO DE ENGENHARIA

Insumo	981 ORSE	Fita veda rosca 18mm m	Material	m	0,4200000	0,23	0,09	
Insumo	9832 ORSE	Ducha higiênica com registro, linha Link, ref. 1984.C.ACT. LNK, da DECA ou similar	Material	un	1,0000000	280,28	280,28	
Insumo	00002696 SINAPI	ENCANADOR OU BOMBEIRO HIDRAULICO (HORISTA)	Mão de Obra	H	0,5000000	18,54	9,27	
			MO sem LS =>	4,34	LS =>	4,93	MO com LS =>	9,27
			Valor do BDI =>	65,49			Valor com BDI =>	356,98
			Quant. =>	3,0000000	Preço Total =>	1.070,94		

Insumo	Código Banco	Descrição	Tipo	Und	Quant.	Valor Unit	Total	
	13813 ORSE	Caixa de descarga acoplada, DUAL, linha Aspen/Izy/Ravena/Fast/Flex, DECA ou similar un	Material	un	1,0000000	157,00	157,00	
			MO sem LS =>	0,00	LS =>	0,00	MO com LS =>	0,00
			Valor do BDI =>	35,27			Valor com BDI =>	192,27
			Quant. =>	2,0000000	Preço Total =>	384,54		

9.6	Código Banco	Descrição	Tipo	Und	Quant.	Valor Unit	Total	
Composição	86931 SINAPI	VASO SANITÁRIO SIFONADO COM CAIXA ACOPLADA LOUÇA BRANCA, INCLUSO ENGATE FLEXÍVEL EM PLÁSTICO BRANCO, 1/2 X 40CM - FORNECIMENTO E INSTALAÇÃO. AF_01/2020	INHI - INSTALAÇÕES HIDROS SANITÁRIAS	UN	1,0000000	516,37	516,37	
Composição Auxiliar	86885 SINAPI	ENGATE FLEXÍVEL EM PLÁSTICO BRANCO, 1/2 X 40CM - FORNECIMENTO E INSTALAÇÃO. AF_01/2020	INHI - INSTALAÇÕES HIDROS SANITÁRIAS	UN	1,0000000	11,70	11,70	
Composição Auxiliar	86888 SINAPI	VASO SANITÁRIO SIFONADO COM CAIXA ACOPLADA LOUÇA BRANCA - FORNECIMENTO E INSTALAÇÃO. AF_01/2020	INHI - INSTALAÇÕES HIDROS SANITÁRIAS	UN	1,0000000	504,67	504,67	
			MO sem LS =>	11,43	LS =>	12,97	MO com LS =>	24,40
			Valor do BDI =>	116,02			Valor com BDI =>	632,39
			Quant. =>	1,0000000	Preço Total =>	632,39		

10	INSTALAÇÕES ELÉTRICAS 220 V						8.822,43
10.1	Código Banco	Descrição	Tipo	Und	Quant.	Valor Unit	Total
Composição	12225 ORSE	Quadro de distribuição de embutir, em chapa de aço, para até 18 disjuntores, com barramento, padrão DIN, exclusive disjuntores	Conversão InfoWOrca	un	1,0000000	686,84	686,84
Composição Auxiliar	10549 ORSE	Encargos Complementares - Servente	Provisórios	h	1,3000000	3,77	4,90
Composição Auxiliar	10550 ORSE	Encargos Complementares - Pedreiro	Provisórios	h	0,9000000	3,64	3,27
Composição Auxiliar	10552 ORSE	Encargos Complementares - Eletricista	Provisórios	h	3,6000000	3,62	13,03

Prefeitura Municipal de Uiraúna
Rua Major José Fernandes, 146 - Centro
CEP: 58915-000
departamento.engenharia.una@gmail.com

Gilcarlos E. Oliveira
Engenheiro Civil
CREA/PB 152.048.752-7

SECRETARIA DE PLANEJAMENTO MUNICIPAL
DEPARTAMENTO DE ENGENHARIA

Composição Auxiliar	87296 SINAPI	ARGAMASSA TRAÇO 1:3:12 (EM VOLUME DE CIMENTO, CAL E AREIA MÉDIA ÚMIDA) PARA EMBOÇO/MASSA ÚNICA/ASSENTAMENTO DE ALVENARIA DE VEDAÇÃO, PREPARO MECÂNICO COM BETONEIRA 600 L. AF_08/2019	SEDI - SERVIÇOS DIVERSOS	m³	0,0130000	505,10	6,56		
Insumo	2528 ORSE	Quadro de distribuição de embutir em chapa de aço, p/até 18 disjuntores c/barramento, padrão DIN, Cemar ou similar un	Material	un	1,0000000	557,78	557,78		
Insumo	00002436 SINAPI	ELETRICISTA (HORISTA)	Mão de Obra	H	3,6000000	18,54	66,74		
Insumo	00004750 SINAPI	PEDREIRO (HORISTA)	Mão de Obra	H	0,9000000	18,54	16,68		
Insumo	00006111 SINAPI	SERVENTE DE OBRAS	Mão de Obra	H	1,3000000	13,76	17,88		
				MO sem LS =>	47,80	LS =>	54,23	MO com LS =>	102,03
				Valor do BDI =>	154,33			Valor com BDI =>	841,17
						Quant. =>	1,0000000	Preço Total =>	841,17

10.2	Código Banco	Descrição	Tipo	Und	Quant.	Valor Unit	Total		
Composição	91835 SINAPI	ELETRODUTO FLEXÍVEL CORRUGADO REFORÇADO, PVC, DN 25 MM (3/4"), PARA CIRCUITOS TERMINAIS, INSTALADO EM FORRO - FORNECIMENTO E INSTALAÇÃO. AF_03/2023	INEL - INSTALAÇÃO ELÉTRICA/ELETRIFICAÇÃO E ILUMINAÇÃO EXTERNA	M	1,0000000	11,11	11,11		
Composição Auxiliar	88247 SINAPI	AUXILIAR DE ELETRICISTA COM ENCARGOS COMPLEMENTARES	SEDI - SERVIÇOS DIVERSOS	H	0,0910000	18,64	1,69		
Composição Auxiliar	88264 SINAPI	ELETRICISTA COM ENCARGOS COMPLEMENTARES	SEDI - SERVIÇOS DIVERSOS	H	0,0910000	23,61	2,14		
Composição Auxiliar	91170 SINAPI	FIXAÇÃO DE TUBOS HORIZONTAIS DE PVC, CPVC OU COBRE DIÂMETROS MENORES OU IGUAIS A 40 MM OU ELETROCALHAS ATÉ 150MM DE LARGURA, COM ABRAÇADEIRA METÁLICA RÍGIDA TIPO D 1/2, FIXADA EM PERFILADO EM LAJE. AF_05/2015	INHI - INSTALAÇÕES HIDROSANITÁRIAS	M	1,0000000	2,98	2,98		
Insumo	00039244 SINAPI	ELETRODUTO PVC FLEXIVEL CORRUGADO, REFORÇADO, COR LARANJA, DE 25 MM, PARA LAJES E PISOS	Material	M	1,1000000	3,91	4,30		
				MO sem LS =>	2,10	LS =>	2,39	MO com LS =>	4,49
				Valor do BDI =>	2,49			Valor com BDI =>	13,60
						Quant. =>	2,0000000	Preço Total =>	27,20

10.3	Código Banco	Descrição	Tipo	Und	Quant.	Valor Unit	Total
Composição	3797 ORSE	Cabo de cobre flexível isolado, seção 2,5mm², 450/ 750v / 70°C	Pontos de Suprimento de Energia Convencionais	m	1,0000000	7,46	7,46
Composição Auxiliar	10549 ORSE	Encargos Complementares - Servente	Provisórios	h	0,1300000	3,77	0,49
Composição Auxiliar	10552 ORSE	Encargos Complementares - Eletricista	Provisórios	h	0,1300000	3,62	0,47
Insumo	00001014 SINAPI	CABO DE COBRE, FLEXIVEL, CLASSE 4 OU 5, ISOLACAO EM PVC/A, ANTICHAMA BWF-B, 1 CONDUTOR, 450/750 V, SECAO NOMINAL 2,5 MM2	Material	M	1,0200000	2,27	2,31

Prefeitura Municipal de Uiraúna
Rua Major José Fernandes, 146 - Centro
CEP: 58915-000
departamento.engenharia.una@gmail.com

Gilcarlos E. Oliveira
Engenheiro Civil
CREA/PB 152.048.752-7

SECRETARIA DE PLANEJAMENTO MUNICIPAL
DEPARTAMENTO DE ENGENHARIA

Insumo	00002436 SINAPI	ELETRICISTA (HORISTA)	Mão de Obra	H	0,1300000	18,54	2,41	
Insumo	00006111 SINAPI	SERVENTE DE OBRAS	Mão de Obra	H	0,1300000	13,76	1,78	
			MO sem LS =>	1,96	LS =>	2,23	MO com LS =>	4,19
			Valor do BDI =>	1,67			Valor com BDI =>	9,13
					Quant. =>	10,0000000	Preço Total =>	91,30

10.4	Código Banco	Descrição	Tipo	Und	Quant.	Valor Unit	Total	
Composição	92000 SINAPI	TOMADA BAIXA DE EMBUTIR (1 MÓDULO), 2P+T 10 A, INCLUINDO SUPORTE E PLACA - FORNECIMENTO E INSTALAÇÃO. AF_03/2023	INEL - INSTALAÇÃO ELÉTRICA/ELETRIFICAÇÃO E ILUMINAÇÃO EXTERNA	UN	1,0000000	25,93	25,93	
Composição Auxiliar	91946 SINAPI	SUPORTE PARAFUSADO COM PLACA DE ENCAIXE 4" X 2" MÉDIO (1,30 M DO PISO) PARA PONTO ELÉTRICO - FORNECIMENTO E INSTALAÇÃO. AF_03/2023	INEL - INSTALAÇÃO ELÉTRICA/ELETRIFICAÇÃO E ILUMINAÇÃO EXTERNA	UN	1,0000000	9,12	9,12	
Composição Auxiliar	91998 SINAPI	TOMADA BAIXA DE EMBUTIR (1 MÓDULO), 2P+T 10 A, SEM SUPORTE E SEM PLACA - FORNECIMENTO E INSTALAÇÃO. AF_03/2023	INEL - INSTALAÇÃO ELÉTRICA/ELETRIFICAÇÃO E ILUMINAÇÃO EXTERNA	UN	1,0000000	16,81	16,81	
			MO sem LS =>	5,80	LS =>	6,59	MO com LS =>	12,39
			Valor do BDI =>	5,82			Valor com BDI =>	31,75
					Quant. =>	10,0000000	Preço Total =>	317,50

10.5	Código Banco	Descrição	Tipo	Und	Quant.	Valor Unit	Total	
Composição	91940 SINAPI	CAIXA RETANGULAR 4" X 2" MÉDIA (1,30 M DO PISO), PVC, INSTALADA EM PAREDE - FORNECIMENTO E INSTALAÇÃO. AF_03/2023	INEL - INSTALAÇÃO ELÉTRICA/ELETRIFICAÇÃO E ILUMINAÇÃO EXTERNA	UN	1,0000000	13,99	13,99	
Composição Auxiliar	88247 SINAPI	AUXILIAR DE ELETRICISTA COM ENCARGOS COMPLEMENTARES	SEDI - SERVIÇOS DIVERSOS	H	0,2910000	18,64	5,42	
Composição Auxiliar	88264 SINAPI	ELETRICISTA COM ENCARGOS COMPLEMENTARES	SEDI - SERVIÇOS DIVERSOS	H	0,2910000	23,61	6,87	
Composição Auxiliar	88629 SINAPI	ARGAMASSA TRAÇO 1:3 (EM VOLUME DE CIMENTO E AREIA MÉDIA ÚMIDA), PREPARO MANUAL. AF_08/2019	SEDI - SERVIÇOS DIVERSOS	m³	0,0009000	617,52	0,55	
Insumo	00001672 SINAPI	CAIXA DE PASSAGEM, EM PVC, DE 4" X 2", PARA ELETRODUTO FLEXIVEL CORRUGADO	Material	UN	1,0000000	1,15	1,15	
			MO sem LS =>	4,61	LS =>	5,24	MO com LS =>	9,85
			Valor do BDI =>	3,14			Valor com BDI =>	17,13
					Quant. =>	2,0000000	Preço Total =>	34,26

10.6	Código Banco	Descrição	Tipo	Und	Quant.	Valor Unit	Total
Composição	13178 ORSE	Arandela uso externo lampada Led 18W G-light ou similar	Luminárias Externas	un	1,0000000	70,50	70,50
Composição Auxiliar	10549 ORSE	Encargos Complementares - Servente	Provisórios	h	1,0000000	3,77	3,77
Composição Auxiliar	10552 ORSE	Encargos Complementares - Eletricista	Provisórios	h	1,0000000	3,62	3,62

Prefeitura Municipal de Uiraúna
Rua Major José Fernandes, 146 - Centro
CEP: 58915-000
departamento.engenharia.una@gmail.com

Gilcarlos E. Oliveira
Engenheiro Civil
CREA/PB 122.048.752-7

SECRETARIA DE PLANEJAMENTO MUNICIPAL
DEPARTAMENTO DE ENGENHARIA

Insumo	13965 ORSE	Arandela uso externo lampada Led 18W G-light ou similar Un	Material	Un	1,0000000	30,81	30,81		
Insumo	00002436 SINAPI	ELETRICISTA (HORISTA)	Mão de Obra	H	1,0000000	18,54	18,54		
Insumo	00006111 SINAPI	SERVENTE DE OBRAS	Mão de Obra	H	1,0000000	13,76	13,76		
			MO sem LS =>		15,13	LS =>	17,17	MO com LS =>	32,30
			Valor do BDI =>		15,84			Valor com BDI =>	86,34
				Quant. =>	2,0000000	Preço Total =>	172,68		

10.7	Código Banco	Descrição	Tipo	Und	Quant.	Valor Unit	Total		
Composição	13158 ORSE	Luminária plafon (sobrepôr) 40 x 40 - 36 W - 6000K - G- Light ou similar	Luminárias Internas	un	1,0000000	169,55	169,55		
Composição Auxiliar	10549 ORSE	Encargos Complementares - Servente	Provisórios	h	0,5000000	3,77	1,88		
Composição Auxiliar	10552 ORSE	Encargos Complementares - Eletricista	Provisórios	h	0,5000000	3,62	1,81		
Insumo	13947 ORSE	Luminária plafon (sobrepôr) 40 x 40 - 36 W - 6000K - G- Light ou similar un	Material	un	1,0000000	149,71	149,71		
Insumo	00002436 SINAPI	ELETRICISTA (HORISTA)	Mão de Obra	H	0,5000000	18,54	9,27		
Insumo	00006111 SINAPI	SERVENTE DE OBRAS	Mão de Obra	H	0,5000000	13,76	6,88		
			MO sem LS =>		7,57	LS =>	8,58	MO com LS =>	16,15
			Valor do BDI =>		38,09			Valor com BDI =>	207,64
				Quant. =>	32,0000000	Preço Total =>	6.644,48		

10.8	Código Banco	Descrição	Tipo	Und	Quant.	Valor Unit	Total		
Composição	88264 SINAPI	ELETRICISTA COM ENCARGOS COMPLEMENTARES	SEDI - SERVIÇOS DIVERSOS	H	1,0000000	23,61	23,61		
Composição Auxiliar	95332 SINAPI	CURSO DE CAPACITAÇÃO PARA ELETRICISTA (ENCARGOS COMPLEMENTARES) - HORISTA	SEDI - SERVIÇOS DIVERSOS	H	1,0000000	0,72	0,72		
Insumo	00002436 SINAPI	ELETRICISTA (HORISTA)	Mão de Obra	H	1,0000000	18,54	18,54		
Insumo	00037370 SINAPI	ALIMENTACAO - HORISTA (COLETADO CAIXA - ENCARGOS COMPLEMENTARES)	Outros	H	1,0000000	0,48	0,48		
Insumo	00037371 SINAPI	TRANSPORTE - HORISTA (COLETADO CAIXA - ENCARGOS COMPLEMENTARES)	Serviços	H	1,0000000	0,72	0,72		
Insumo	00037372 SINAPI	EXAMES - HORISTA (COLETADO CAIXA - ENCARGOS COMPLEMENTARES)	Outros	H	1,0000000	1,14	1,14		
Insumo	00037373 SINAPI	SEGURO - HORISTA (COLETADO CAIXA - ENCARGOS COMPLEMENTARES)	Taxas	H	1,0000000	0,01	0,01		
Insumo	00043460 SINAPI	FERRAMENTAS - FAMILIA ELETRICISTA - HORISTA (ENCARGOS COMPLEMENTARES - COLETADO CAIXA)	Equipamento	H	1,0000000	0,86	0,86		
Insumo	00043484 SINAPI	EPI - FAMILIA ELETRICISTA - HORISTA (ENCARGOS COMPLEMENTARES - COLETADO CAIXA)	Equipamento	H	1,0000000	1,14	1,14		
			MO sem LS =>		9,02	LS =>	10,24	MO com LS =>	19,26

Prefeitura Municipal de Uiraúna
Rua Major José Fernandes, 146 - Centro
CEP: 58915-000
departamento.engenharia.una@gmail.com

Gilcarlos E. Oliveira
Engenheiro Civil
CREA/PB 162.048.752-7

SECRETARIA DE PLANEJAMENTO MUNICIPAL
DEPARTAMENTO DE ENGENHARIA

Valor do BDI => 5,30
Quant. => 24,0000000 Valor com BDI => 28,91
Preço Total => 693,84

11 SERVIÇOS FINAIS								9.312,31
11.1	Código Banco	Descrição	Tipo	Und	Quant.	Valor Unit	Total	
Composição	C3733 SEINFRA	PORTÃO DE ALUMÍNIO ANODIZADO NATURAL, FECHAMENTO TOTAL C/ LAMBRI BOLA E CORREDIÇO (FORNECIMENTO E MONTAGEM)	ESQUADRIAS METÁLICAS	m²	1,0000000	380,20	380,20	
Insumo	I6805 SEINFRA	PORTÃO DE ALUMÍNIO ANODIZADO NATURAL, FECHAMENTO COM LAMBRI BOLA E CORREDIÇO (FORNECIMENTO E MONTAGEM)	Material	m²	1,0000000	380,20	380,20	
			MO sem LS =>	0,00	LS =>	0,00	MO com LS =>	0,00
			Valor do BDI =>	85,43			Valor com BDI =>	465,63
					Quant. =>	9,5000000	Preço Total =>	4.423,48
11.2	Código Banco	Descrição	Tipo	Und	Quant.	Valor Unit	Total	
Composição	10759 ORSE	Bancada em granito cinza andorinha, e=2cm	Conversão InfoWOrca	m²	1,0000000	534,43	534,43	
Composição Auxiliar	10549 ORSE	Encargos Complementares - Servente	Provisórios	h	1,1400000	3,77	4,29	
Composição Auxiliar	10550 ORSE	Encargos Complementares - Pedreiro	Provisórios	h	0,6500000	3,64	2,36	
Insumo	2585 ORSE	Tampo/bancada de granito cinza andorinha, e=2cm m2	Material	m²	1,0000000	491,94	491,94	
Insumo	3116 ORSE	Cantoneira alumínio anodizado natural, 1" x 1/8" - vara com 6m - 0,408 kg/m Cantoneira alumínio anodizado natural, 1" x 1/8" - vara com 6m - 0,408 kg/m m	Material	m	0,6000000	13,53	8,11	
Insumo	00004750 SINAPI	PEDREIRO (HORISTA)	Mão de Obra	H	0,6500000	18,54	12,05	
Insumo	00006111 SINAPI	SERVENTE DE OBRAS	Mão de Obra	H	1,1400000	13,76	15,68	
			MO sem LS =>	12,99	LS =>	14,74	MO com LS =>	27,73
			Valor do BDI =>	120,08			Valor com BDI =>	654,51
					Quant. =>	6,6000000	Preço Total =>	4.319,76
11.3	Código Banco	Descrição	Tipo	Und	Quant.	Valor Unit	Total	
Composição	2450 ORSE	Limpeza geral	Limpeza	m²	1,0000000	2,38	2,38	
Composição Auxiliar	10549 ORSE	Encargos Complementares - Servente	Provisórios	h	0,1000000	3,77	0,37	
Insumo	1997 ORSE	Sabão em pó kg	Material	kg	0,0050000	10,19	0,05	
Insumo	2414 ORSE	Vassoura piaçava un	Material	un	0,0500000	11,80	0,59	

Prefeitura Municipal de Uiraúna
Rua Major José Fernandes, 146 - Centro
CEP: 58915-000
departamento.engenharia.una@gmail.com

Gilcarlos E. Oliveira
Engenheiro Civil
CREA/PB 162.048.752-7

SECRETARIA DE PLANEJAMENTO MUNICIPAL
DEPARTAMENTO DE ENGENHARIA

Insumo	00006111 SINAPI	SERVENTE DE OBRAS	Mão de Obra	H	0,1000000	13,76	1,37	
			MO sem LS =>	0,64	LS =>	0,73	MO com LS =>	1,37
			Valor do BDI =>	0,53			Valor com BDI =>	2,91
					Quant. =>	195,5600000	Preço Total =>	569,07

Total sem BDI	68.817,98
Total do BDI	15.452,76
Total Geral	84.270,74

Gilcarlos Evangelista de Oliveira
Engenheiro Fiscal Municipal
CREA PB nº 162.048.752-7

PREFEITURA MUNICIPAL DE UIRAÚNA
 SERVIÇO: REFORMA DA UBS II - ANTÔNIO FERNANDES SOBRINHO
 END.: RUA JOSÉ DELMIRO FERNANDES, 104 - BELA VISTA - UIRAÚNA - PB
 DATA: AGOSTO/2023
 D.B.I. SUGERIDA: 22,47%

MEMÓRIA DE CÁLCULO

LEGENDA: C = COMPRIMENTO; L = LARGURA; H = ALTURA; N = Nº DE REPETIÇÕES;

ITEM	FONTE	CÓDIGO	DISCRIMINAÇÃO	UNID	A	C	L	H	N	QUANT.
UBS II - ANTÔNIO FERNANDES SOBRINHO										
1 SERVIÇOS PRELIMINARES										
1.1	SEINFRA	C1937	PLACAS PADRÃO DE OBRA	M2	-	3,00	-	2,00	1,00	6,00
1.2	ORSE	10710	Plotagem de adesivo vinil em letreiro (c/aplicação)	M2	-	3,00	-	2,00	1,00	6,00
1.3	ORSE	3240	Demolição de piso de alta resistência	M2						100,75
1.3.1			quebra para colocar ralos		-	0,50	0,50		3,00	0,75
1.3.2			demolição das calçadas							100,00
1.4	SINAPI	97622	DEMOLIÇÃO DE ALVENARIA DE BLOCO FURADO, DE FORMA MANUAL, SEM REAPROVEITAMENTO. AF 12/2017	M3						0,11
1.4.1			demolição de cobogo para colocar vidro		0,11	-	-	-	1,00	0,11
1.5	SINAPI	97631	DEMOLIÇÃO DE ARGAMASSAS, DE FORMA MANUAL, SEM REAPROVEITAMENTO. AF 12/2017	M2						5,00
1.5.1			paredes internas até 0,50 m		-	10,00	-	0,50	1,00	5,00
2 SISTEMA DE PISO										
2.1	SINAPI	87246	REVESTIMENTO CERÂMICO PARA PISO COM PLACAS TIPO ESMALTADA EXTRA DE DIMENSÕES 35X35 CM APLICADA EM AMBIENTES DE ÁREA MENOR QUE 5 M2. AF_06/2014	M2	1,00	-	-	-	1,00	1,00
2.2	SINAPI	94963	CONCRETO FCK = 15MPA, TRAÇO 1:3,4:3,5 (EM MASSA SECA DE CIMENTO/ AREIA MÉDIA/ BRITA 1) - PREPARO MECÂNICO COM BETONEIRA 400 L. AF_05/2021	M3						5,00
2.2.1			piso das calçadas		-	100,00	-	0,05	1,00	5,00
2.3	ORSE	2181	Fornecimento e assentamento de juntas plásticas para pisos 27 x 3mm	M	-	100,00	-		1,00	100,00
3 REVESTIMENTOS INTERNOS E EXTERNOS										
3.1	SINAPI	87879	CHAPISCO APLICADO EM ALVENARIAS E ESTRUTURAS DE CONCRETO INTERNAS, COM COLHER DE PEDREIRO. ARGAMASSA TRAÇO 1:3 COM PREPARO EM BETONEIRA 400L. AF_10/2022	M2	-	10,00	-	0,50	1,00	5,00

3.2	SINAPI	87535	EMBOÇO, PARA RECEBIMENTO DE CERÂMICA, EM ARGAMASSA TRAÇO 1:2:8, PREPARO MECÂNICO COM BETONEIRA 400L, APLICADO MANUALMENTE EM FACES INTERNAS DE PAREDES, PARA AMBIENTE COM ÁREA MAIOR QUE 10M2, ESPESSURA DE 20MM, COM EXECUÇÃO DE TALISCAS. AF_06/2014	M2	-	10,00	-	0,50	1,00	5,00
3.3	ORSE	2278	Emassamento de superfície, com aplicação de 01 demão de massa corrida, lixamento e retoques - R1	M2						3,00
3.3.1			retoques de paredes			3,00	-	-	-	3,00
2.4	SINAPI	4440	Revestimento cerâmico para parede, 10 x 10 cm, Elizabeth, linha lux neve, aplicado com argamassa industrializada ac-ii, rejuntado, exclusive regularização de base ou emboço - Rev 04	M2	303,53	-	-		1,00	276,29
			em paredes da UBS			251,17		1,10	1,00	276,29
4			VERGAS E CONTRA-VERGAS							
4.1	SINAPI	93188	VERGA MOLDADA IN LOCO EM CONCRETO PARA PORTAS COM ATÉ 1,5 M DE VÃO. AF_03/2016	M						1,80
4.1.1			para vidro de banheiros			-	1,80	-	1,00	1,80
4.2	SINAPI	93196	CONTRAVERGA MOLDADA IN LOCO EM CONCRETO PARA VÃOS DE ATÉ 1,5 M DE COMPRIMENTO. AF_03/2016	M						1,80
4.2.1			para vidro de banheiros			-	1,80	-	1,00	1,80
5			ESQUADRIAS							
5.1	SINAPI	90822	PORTA DE MADEIRA PARA PINTURA, SEMI-OCA (LEVE OU MÉDIA), 80X210CM, ESPESSURA DE 3,5CM, INCLUSO DOBRADIÇAS - FORNECIMENTO E INSTALAÇÃO. AF_12/2019	UND	-	-	-	-	5,00	5,00
5.2	SINAPI	91304	FECHADURA DE EMBUTIR COM CILINDRO, EXTERNA, COMPLETA, ACABAMENTO PADRÃO POPULAR, INCLUSO EXECUÇÃO DE FURO - FORNECIMENTO E INSTALAÇÃO. AF_12/2019	UND	-	-	-	-	5,00	5,00
5.3	ORSE	1884	Vidro temperado 8 mm, liso, transparente, com ferragens - Rev 04_10/2021	M2						18,00
5.3.1			vide projeto arquitetônico			18,00	-	-	-	18,00
5.4	ORSE	9804	Ferragem cromada para blindex - ref.: 306 un	UND	-	-	-	-	15,00	15,00
5.5	ORSE	4797	PORTÃO EM TUBO DE AÇO GALVANIZADO COM QUADRO DE DN 1", E VERTICAIS DE DN 1/2"	M2						4,20
5.5.1			portão do corredor			-	4,20	-	1,00	4,20
6			SISTEMA DE COBERTURA							
6.1	SINAPI	97647	REMOÇÃO DE TELHAS, DE FIBROCIMENTO, METALICA E CERAMICA, DE FORMA MANUAL, SEM REAPROVEITAMENTO. AF_12/2017	M2	195,56	-	-	-	-	195,56
6.2	ORSE	9442	Impermeabilização - Aplicação de Frioasfalto - 01 demão	M2	195,56	-	-	-	-	195,56

6.3	ORSE	10002	Retelhamento com telha de fibrocimento ondulada esp = 6mm, inclusive parafuso, exclusive telha - Rev 01	M2	195,56	-	-	-	-	195,56
7			PINTURA E ACABAMENTOS							
7.1	SINAPI	88487	APLICAÇÃO MANUAL DE PINTURA COM TINTA LÁTEX PVA EM PAREDES, DUAS DEMÃOS. AF_06/2014	M2						277,41
7.1.1			<i>paredes internas</i>		277,41	-	-	-	1,00	277,41
7.2	SINAPI	88489	APLICAÇÃO MANUAL DE PINTURA COM TINTA LATEX ACRILICA EM PAREDES, DUAS DEMÃOS. AF_06/2014	M2						150,00
7.2.1			<i>paredes externas</i>		150,00	-	-	-	1,00	150,00
7.3	SINAPI	100742	PINTURA COM TINTA ALQUÍDICA DE ACABAMENTO (ESMALTE SINTÉTICO ACETINADO) APLICADA A ROLO OU PINCEL SOBRE SUPERFÍCIES METÁLICAS (EXCETO PERFIL) EXECUTADO EM OBRA (POR DEMÃO). AF_01/2020	M2						86,00
7.3.1			<i>portão, grades das janelas e grade da murada</i>		86,00	-	-	-	-	86,00
7.4	SINAPI	102219	PINTURA TINTA DE ACABAMENTO (PIGMENTADA) ESMALTE SINTÉTICO ACETINADO EM MADEIRA, 2 DEMÃOS. AF_01/2021	M2						60,00
7.4.1			<i>batentes de portas</i>		60,00	-	-	-	1,00	60,00
7.5	SEINFRA	C0588	CAIAÇÃO EM DUAS DEMÃOS COM SUPERCAL	M2	120,00	-	-	-	1,00	120,00
7.6	ORSE	2278	Emassamento de superfície, com aplicação de 01 demão de massa corrida, lixamento e retoques - R1	M2						50,00
7.6.1			<i>retoques do forro</i>		50,00	-	-	-	1,00	50,00
7.7	SINAPI	9151	Pintura de acabamento com aplicação de 01 demão de coralgesso ou similar	M2						190,00
7.7.1			<i>pintura do forro</i>		190,00	-	-	-	1,00	190,00
8			INSTALAÇÕES SANITÁRIAS							
8.1	ORSE	1585	TÊ SANITÁRIO EM PVC RÍGIDO SOLDÁVEL, PARA ESGOTO PRIMÁRIO, DIÂM = 50 X 50MM	UND	-	-	-	-	3,00	3,00
8.2	SINAPI	89798	TUBO PVC, SERIE NORMAL, ESGOTO PREDIAL, DN 50 MM, FORNECIDO E INSTALADO EM PRUMADA DE ESGOTO SANITÁRIO OU VENTILAÇÃO. AF_12/2014	M	-	3,00	-	-	1,00	3,00
8.3	SINAPI	89714	TUBO PVC, SERIE NORMAL, ESGOTO PREDIAL, DN 100 MM, FORNECIDO E INSTALADO EM RAMAL DE DESCARGA OU RAMAL DE ESGOTO SANITÁRIO. AF_12/2014	M	-	25,00	-	-	1,00	25,00
8.4	ORSE	1697	CAIXA SIFONADA QUADRADA, COM TRÊS ENTRADAS E UMA SAIDA, D = 100X100X50MM, REF. N° 63, BRANCO, COM GRELHA, AKROS OU SIMILAR	UND	-	-	-	-	3,00	3,00
9			LOUÇAS, ACESSÓRIOS E METAIS							

9.1	SINAPI	86911	TORNEIRA CROMADA LONGA, DE PAREDE, 1/2 OU 3/4, PARA PIA DE COZINHA, PADRÃO POPULAR - FORNECIMENTO E INSTALAÇÃO. AF_01/2020	UND	-	-	-	-	1,00	1,00	
9.2	SINAPI	86906	TORNEIRA CROMADA DE MESA, 1/2 OU 3/4, PARA LAVATORIO, PADRAO POPULAR - FORNECIMENTO E INSTALAÇÃO. AF_01/2020	UND	-	-	-	-	2,00	2,00	
9.3	ORSE	2056	ASSENTO PLÁSTICO, UNIVERSAL, BRANCO, PARA VASO SANITÁRIO, PADRÃO POPULAR	UND	-	-	-	-	2,00	2,00	
9.4	ORSE	9502	Ducha higiênica com registro, linha Link, ref. 1984.C.ACT. LNK, da DECA ou similar	UND	-	-	-	-	3,00	3,00	
9.5	ORSE	13813	Caixa de descarga acoplada, DUAL, linha Aspen/Izy/Ravena/Fast/Flex, DECA ou similar un	UND	-	-	-	-	2,00	2,00	
9.6	SINAPI	86931	VASO SANITARIO SIFONADO COM CAIXA ACOPLADA LOUÇA BRANCA, INCLUSO ENGATE FLEXÍVEL EM PLÁSTICO BRANCO, 1/2 X 40CM - FORNECIMENTO E INSTALAÇÃO. AF_01/2020	UND	-	-	-	-	1,00	1,00	
10			INSTALAÇÕES ELÉTRICAS 220V								
10.1	ORSE	12225	Quadro de distribuição de embutir, em chapa de aço, para até 18 disjuntores, com barramento, padrão DIN, exclusive disjuntores	UND	-	-	-	-	1,00	1,00	
10.2	SINAPI	91835	ELETRODUTO FLEXÍVEL CORRUGADO REFORÇADO, PVC, DN 25 MM (3/4"), PARA CIRCUITOS TERMINAIS, INSTALADO EM FORRO - FORNECIMENTO E INSTALAÇÃO. AF_12/2015	M	-	2,00	-	-	1,00	2,00	
10.3	ORSE	3797	CABO DE COBRE FLEXÍVEL ISOLADO, SEÇÃO 2,5MM², 450/ 750V / 70°C	M	-	10,00	-	-	1,00	10,00	
10.4	SINAPI	92000	TOMADA BAIXA DE EMBUTIR (1 MÓDULO), 2P+T 10 A, INCLUINDO SUPORTE E PLACA - FORNECIMENTO E INSTALAÇÃO. AF_03/2023	UND	-	-	-	-	10,00	10,00	
10.5	SINAPI	91940	CAIXA RETANGULAR 4" X 2" MÉDIA (1,30 M DO PISO), PVC, INSTALADA EM PAREDE - FORNECIMENTO E INSTALAÇÃO. AF_12/2015	UND	-	-	-	-	2,00	2,00	
10.6	ORSE	13178	Arandela uso externo lampada Led 18W G-light ou similar	UND	-	-	-	-	2,00	2,00	
10.7	ORSE	13158	Luminária plafon (sobrepor) 40 x 40 - 36 W - 6000K - G- Light ou similar	UND	-	-	-	-	32,00	32,00	
10.8	SINAPI	88264	ELETRICISTA COM ENCARGOS COMPLEMENTARES	UND	-	-	-	-	24,00	24,00	
11			SERVIÇOS FINAIS								
11.1	SEINFRA	C3733	PORTAO DE ALUMINIO ANODIZADO NATURAL, FECHAMENTO TOTAL C/ LAMBRI BOLA E CORREDIÇO (FORNECIMENTO E MONTAGEM)	M2						9,50	
11.1.1			fechamento em baixo das pias			9,50	-	-	-	1,00	9,50
11.2	ORSE	10759	Bancada em granito cinza andorinha, e=2cm	M2						6,60	
11.2.1			Divisórias em baixo das pias e bancadas			6,60	-	-	-	1,00	6,60
11.3	ORSE	2450	LIPEZA GERAL	M2	195,56					1,00	195,56

SECRETARIA DE PLANEJAMENTO MUNICIPAL
DEPARTAMENTO DE ENGENHARIA



Obra
Reforma da UBS II - Antônio Fernandes Sobrinho

Bancos B.D.I.
SINAPI - 08/2023 - Paraíba 22,47%
ORSE - 08/2023 - Sergipe
SEINFRA - 027 - Ceará

Encargos Sociais
Não Desonerado:
Horista: 113,45%
Mensalista: 69,94%

Cronograma Físico e Financeiro

Item	Descrição	Total Por Etapa	30 DIAS	60 DIAS
1	SERVIÇOS PRELIMINARES	100,00%	100,00%	
		4.693,40	4.693,40	
2	SISTEMA DE PISO	100,00%	100,00%	
		3.599,15	3.599,15	
3	REVESTIMENTO INTERNOS E EXTERNOS	100,00%	40,00%	60,00%
		19.267,50	7.707,00	11.560,50
4	VERGAS E CONTRA-VERGAS	100,00%	100,00%	
		356,77	356,77	
5	ESQUADRIAS	100,00%	50,00%	50,00%
		13.580,67	6.790,34	6.790,34
6	SISTEMA DE COBERTURA	100,00%	100,00%	
		9.251,93	9.251,93	
7	PINTURA E ACABAMENTOS	100,00%		100,00%
		11.613,15		11.613,15
8	INSTALAÇÕES SANITÁRIAS	100,00%	40,00%	60,00%
		1.328,16	531,26	796,90
9	LOUÇAS, ACESSÓRIOS E METAIS	100,00%	50,00%	50,00%
		2.445,27	1.222,64	1.222,64
10	INSTALAÇÕES ELÉTRICAS 220 V	100,00%	100,00%	
		8.822,43	8.822,43	
11	SERVIÇOS FINAIS	100,00%		100,00%
		9.312,31		9.312,31
Porcentagem			51,0%	49,0%
Custo			42.974,91	41.295,83
Porcentagem Acumulado			51,0%	100,0%
Custo Acumulado			42.974,91	84.270,74

Gilcarlos Evangelista de Oliveira
Engenheiro Fiscal Municipal
CREA PB nº 162.048.752-7

OBRA REFORMA DA UBS II- ANTONIO FERNANDES

00000000

QUADRO DE COMPOSIÇÃO DA TAXA DE BDI EDIFICAÇÕES	
1. COMPOSIÇÃO DO CUSTO INDIRETO (CI) QUE INCIDE SOBRE OS CUSTOS DIRETOS(CD)	
DISCRIMINAÇÃO DOS CUSTOS INDIRETOS (CI)	PORCENTAGEM(%) ADOTADA
Custo de Administração Central - AC	3,00%
Custo de Seguros e Garantias - SG	0,80%
Custo de Riscos - R	0,97%
Custo Financeiro - CF	0,59%
2. COMPOSIÇÃO DO CUSTO INDIRETO(CI) QUE INCIDE SOBRE O PREÇO TOTAL DA OBRA(PT)	
DISCRIMINAÇÃO DOS CUSTOS INDIRETOS(CI)	PORCENTAGEM(%) ADOTADA
Custos Tributários - total - T	6,65%
Tributários Federais	3,65%
Tributários Estaduais	0,00%
Tributários Municipais	3,00%
Margem de Contribuição Bruta (Benefício ou Lucro) - MC	6,16%
Arrecadações - FE	2,00%
Formula do BDI	Onde:
	BDI: Taxa de BDI
	AC: Taxa de administração central
	MI = Taxa Margem de incerteza (risco) do empreendimento
	CF = Taxa referente aos custos financeiros
	T = Taxa referente aos tributos municipais, estaduais e federais
	MC = Taxa referente a margem de contribuição (lucro ou benefício)
	FE = Fundo Municipal de Apoio ao Empreendedorismo
BDI = $\{[(1+AC+MI) \times (1+CF) \times (1+MC) \div [1-(T+FE)]] - 1\} \times 100$	
3. TAXA DE BDI(BDI):	22,47%
4. PREÇO TOTAL DA OBRA COM BDI(PT = CDx(1+BDI/100))	R\$ 84.270,74
CUSTOS TRIBUTÁRIOS (COM MATERIAL)	
TIPO DE IMPOSTO	SIMPLES NACIONAL (%)
PIS - Programa de Integração Social	0,65%
COFINS - Financiamento da Seguridade Social	3,00%
INSS - Previdência Social - Não Desonerado	0,00%
SUB-TOTAL	3,65%
ISS - Imposto Sobre Serviço ^(*)	3,00%
TOTAL	6,65%
ARRECADAÇÕES	
Fundo EMPREENDER (Fundo de Apoio ao Empreendedorismo)	2,00%
TOTAL GERAL	8,65%
(*)A taxa de incidência do ISS pode ser de 2% a 5%. Foi considerada a taxa cobrada pela Prefeitura Municipal de Uiraúna, ou seja, 5% sobre a mão-de-obra e considerada essa ultima 60% do custo total da obra, logo, 5%x60% = 3%.	

Gilcarlos E. Oliveira
 Engenharia Civil
 CREA/PB 162.048.752-7

Relatório fotográfico



Gilcarlos E. Oliveira
Engenheiro Civil
CREA/PB 162.048.752-7



1953

Gilcarlos E. Oliveira
Engenheiro Civil
CREA/PB 162.048.752-7

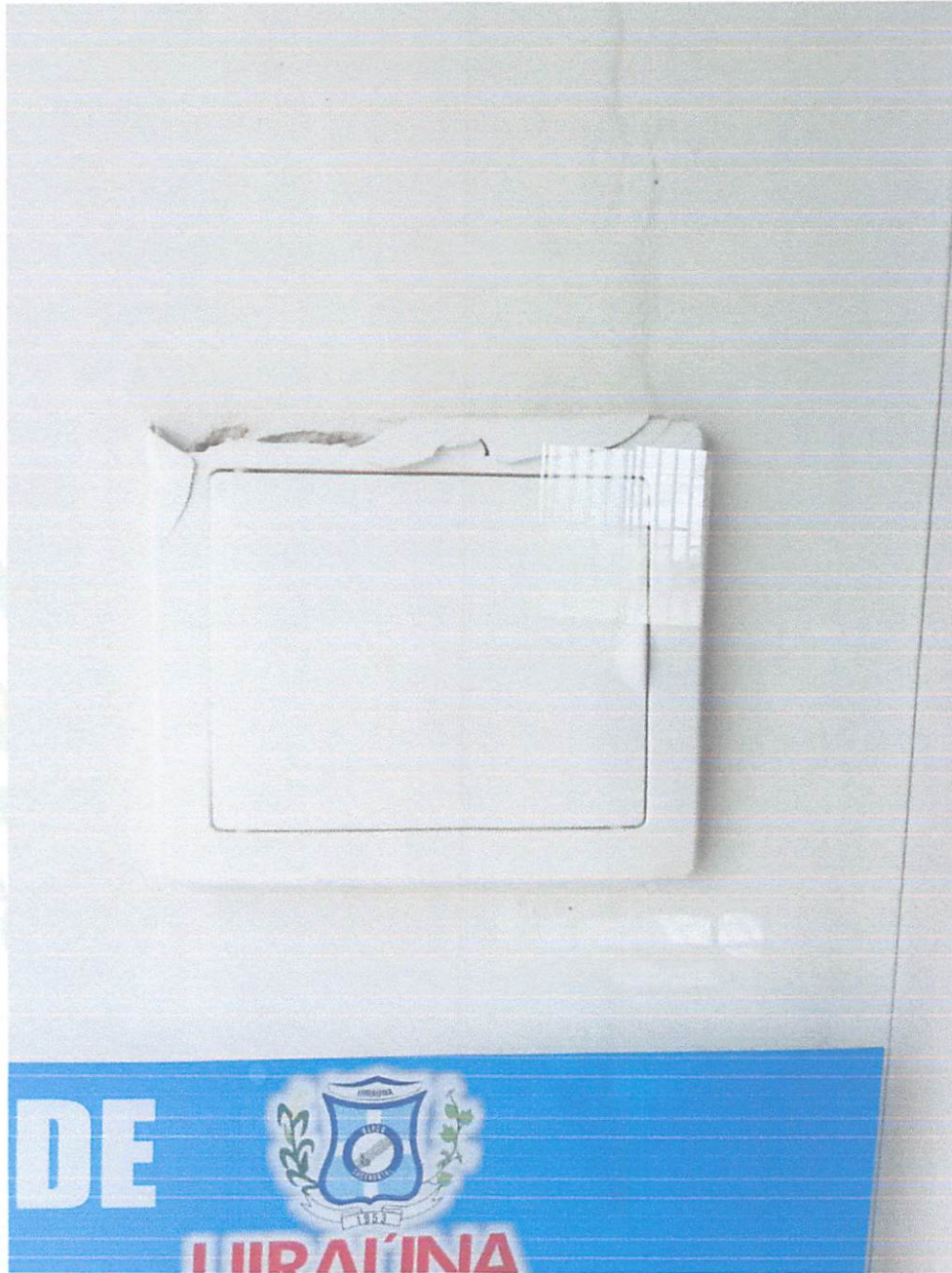

Gilcarlos E. Oliveira
Engenheiro Civil
CREA/PB 162.048.752-7

Página 3 de 6



Gilcarlos E. Oliveira
Engenheiro Civil
CREA/PB 162.048.752-7



Gilcarlos E. Oliveira
Engenheiro Civil
CREA/PB 162.048.752-7

Página 5 de 6



Gilcarlos E. Oliveira
Engenheiro Civil
CREA/PB 162.048.752-7



REFORMA DA UBS III- JOSÉ LEONAN FERNANDES JUNIOR

***PROJETO BÁSICO
VOLUME ÚNICO***

**UIRAÚNA – PARAÍBA
OUTUBRO – 2023**

ÍNDICE

1. APRESENTAÇÃO
2. MAPA DE SITUAÇÃO
3. RESUMO DO PROJETO
4. INFORMAÇÕES SOBRE O MUNICÍPIO
5. MEMORIAL DESCRITIVO E ESPECIFICAÇÕES TÉCNICAS
6. CONDIÇÕES GERAIS
7. ORÇAMENTO
8. ANEXOS

Gilcarlos H. de Oliveira
Engenheiro Civil
CREA/PB 12.2.048.752-7

1- APRESENTAÇÃO

A Prefeitura Municipal de Uiraúna/PB apresenta o Projeto de reforma da UBS III – José Leonan Fernandes Junior do município de Uiraúna/PB.

A obra consiste na melhoria da edificação de modo a atender todas as necessidades identificadas no local. Trazendo melhoria para os funcionários e os pacientes.

Será responsabilidade da Prefeitura Municipal de Uiraúna – Paraíba a elaboração e conclusão do processo licitatório e a fiel execução e acompanhamento das obras.



Gilcarlos T. Pereira
Engenheiro Civil
CREA/PB 57.048.752-7

2- MAPA DE SITUAÇÃO



Imagem 1: Mapa situação de Uiraúna-Paraíba



Gilcarlos E. A. Pereira
Engenheiro Civil
CREA/PB 167.048.752-7

3- RESUMO DO PROJETO

PROJETO: Reforma da UBS III – José Leonan Fernandes Junior

LOCALIZAÇÃO: Rua Augusta Audeni Fernandes – Bairro Garrafão

EMPREENDEDOR: Fundo Municipal de Saúde de Uiraúna/PB

CNPJ: 10.435.066/0001-68

VALOR ESTIMADO: R\$ 105.515,00



Gilcarlos B. Diniz
Engenheiro Civil
CREA/PB 187.048.752-7

4- INFORMAÇÕES SOBRE O MUNICÍPIO

4.1- TERRITÓRIO E AMBIENTE

Apresenta 57.5% de domicílios com esgotamento sanitário adequado, 96.2% de domicílios urbanos em vias públicas com arborização e 4.6% de domicílios urbanos em vias públicas com urbanização adequada (presença de bueiro, calçada, pavimentação e meio-fio). Quando comparado com os outros municípios do estado, fica na posição 26 de 223, 41 de 223 e 97 de 223, respectivamente. Já quando comparado a outras cidades do Brasil, sua posição é 1925 de 5570, 707 de 5570 e 3563 de 5570, respectivamente.

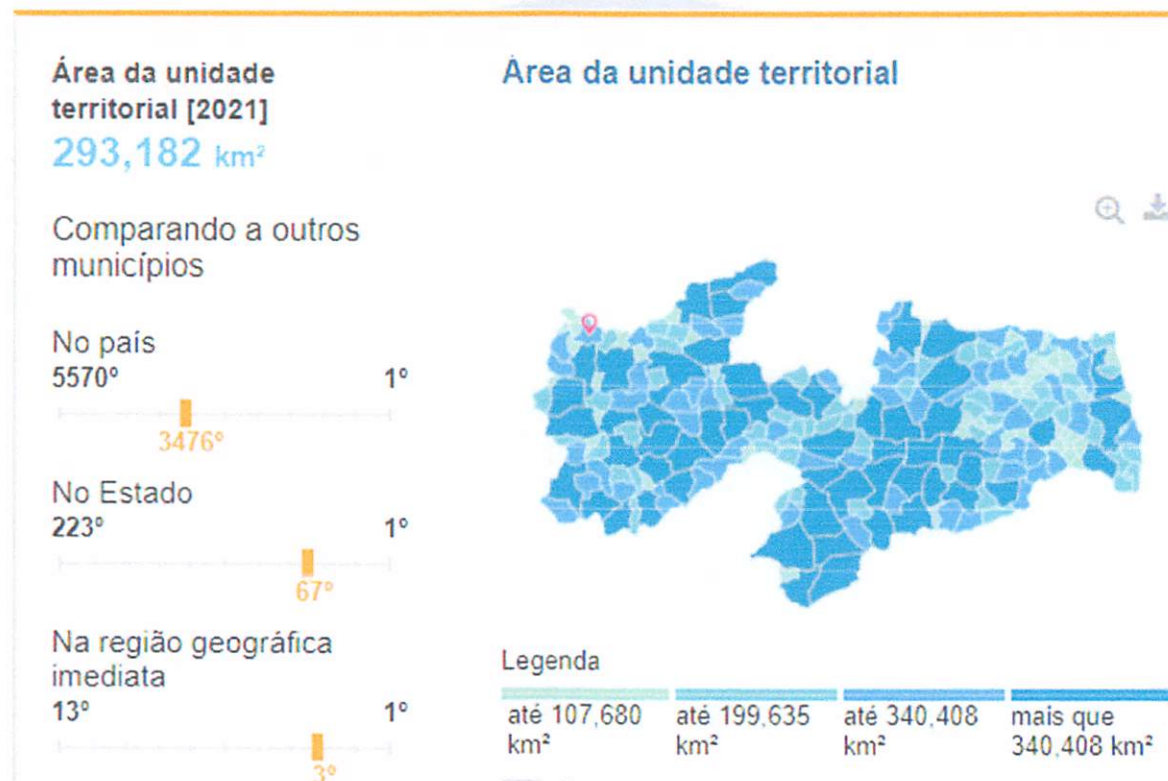

Gilcarlos F. da Silva
Engenheiro Civil
CREA/PB 048.752-7

4.2– ECONOMIA

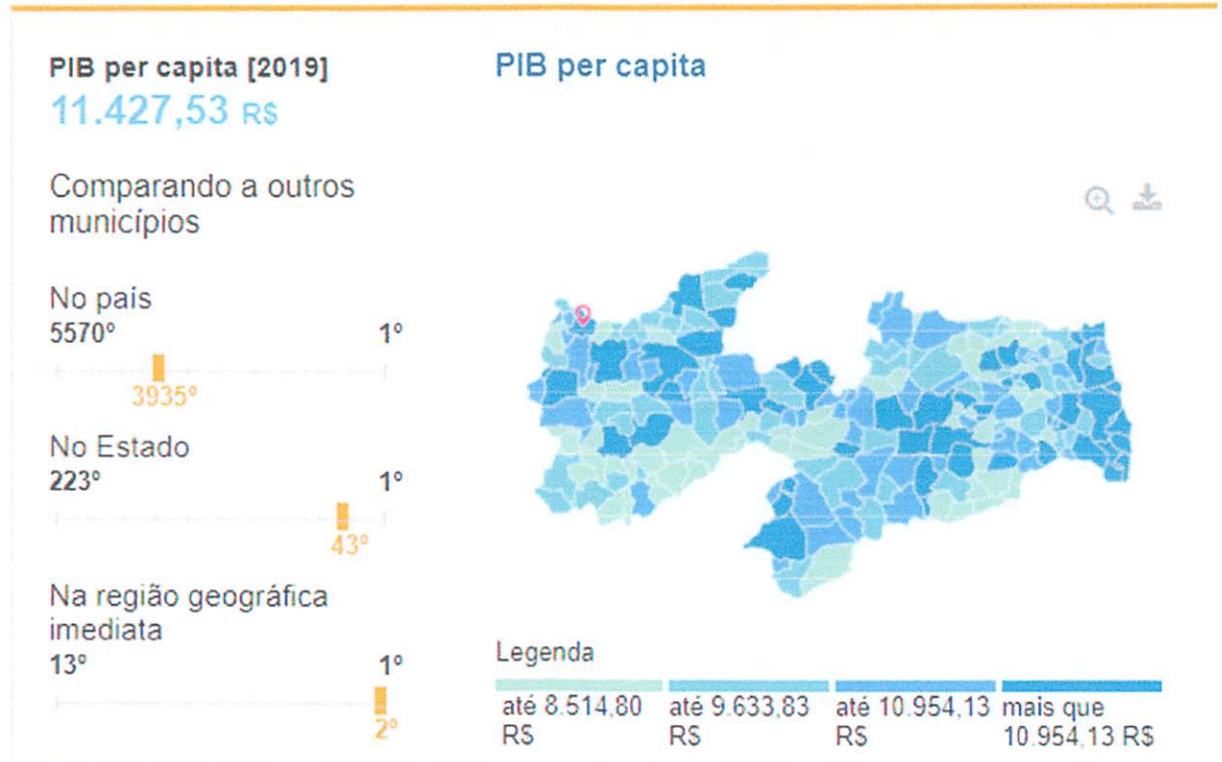

Gilcarlos H. Oliveira
Engenheiro Civil
CREA/PB 167.048.752-7

4.3– TRABALHO E RENDIMENTO

Em 2019, o salário médio mensal era de 1,5 salários mínimos. A proporção de pessoas ocupadas em relação à população total era de 9,7%. Na comparação com os outros municípios do estado, ocupava as posições 171 de 223 e 70 de 223, respectivamente. Já na comparação com cidades do país todo, ficava na posição 4906 de 5570 e 3596 de 5570, respectivamente. Considerando domicílios com rendimentos mensais de até meio salário mínimo por pessoa, tinha 47,8% da população nessas condições, o que o colocava na posição 180 de 223 dentre as cidades do estado e na posição 1768 de 5570 dentre as cidades do Brasil.

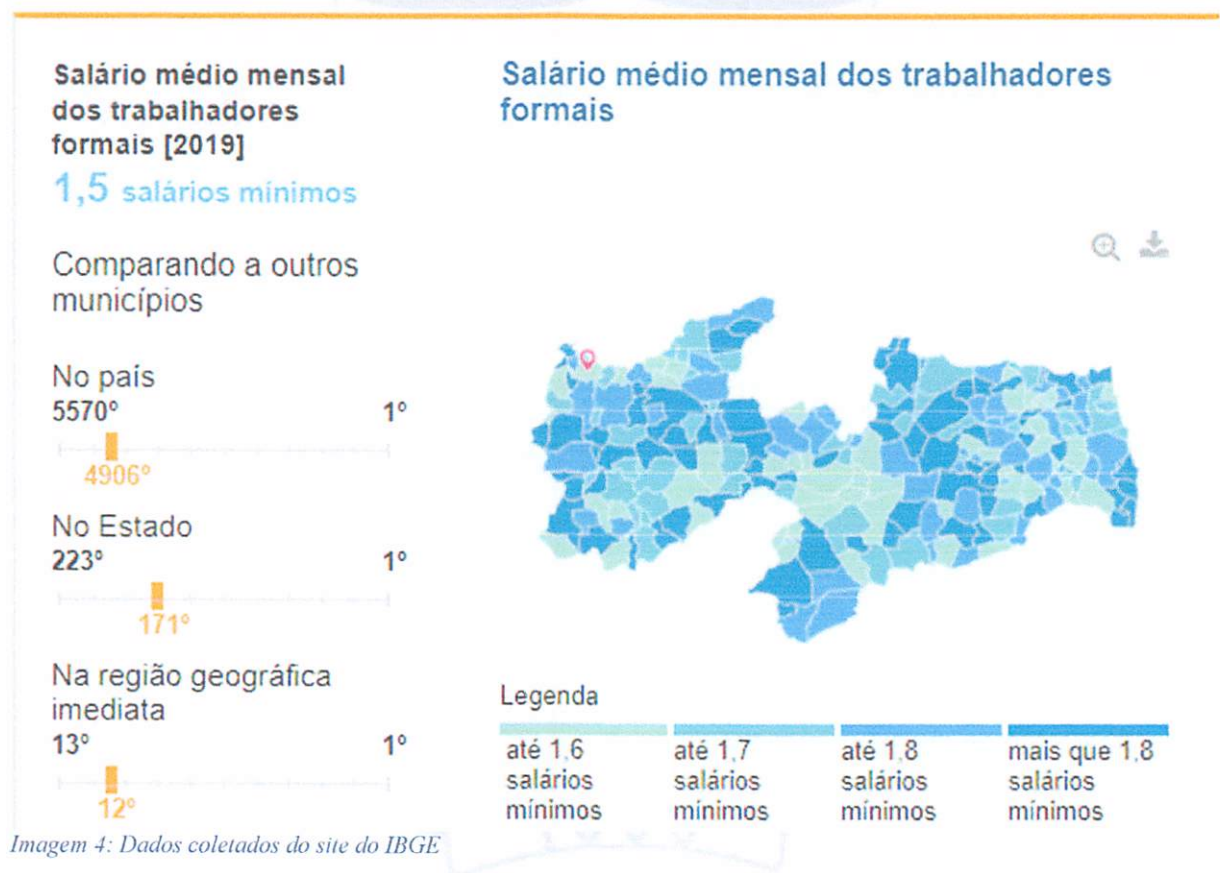

Gilcarlos E. Almeida
Engenheiro Civil
CREA/PB 167.048.752-7

4.4- POPULAÇÃO

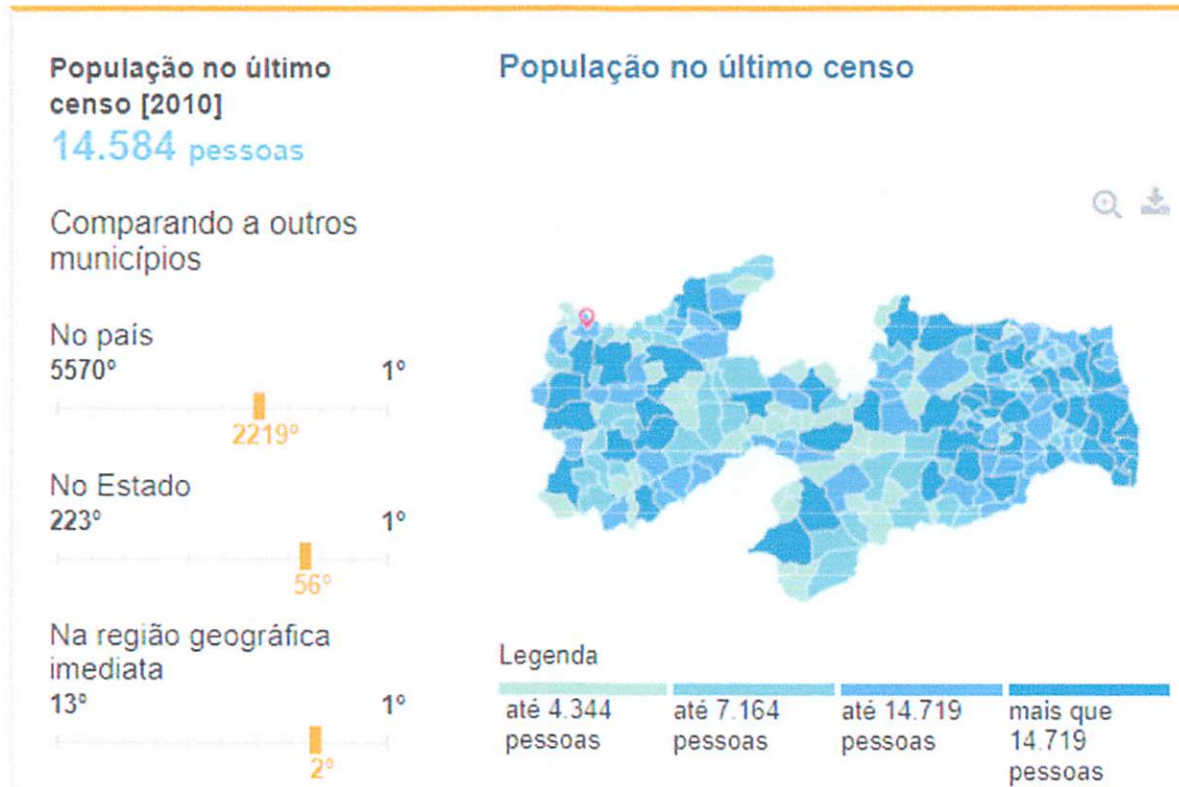

Gilcarlos E. Pereira
Engenheiro Civil
CREA/PB 167.048.752-7

4.5- EDUCAÇÃO



Imagem 6: Dados coletados do site do IBGE

Gilcarlos F. Pereira
Engenheiro Civil
CREA/PB 162.048.752-7

4.6– SAÚDE

A taxa de mortalidade infantil média na cidade é de 15,96 para 1.000 nascidos vivos. As internações devido a diarreias são de 34.8 para cada 1.000 habitantes. Comparado com todos os municípios do estado, fica nas posições 79 de 223 e 1 de 223, respectivamente. Quando comparado a cidades do Brasil todo, essas posições são de 1503 de 5570 e 7 de 5570, respectivamente.

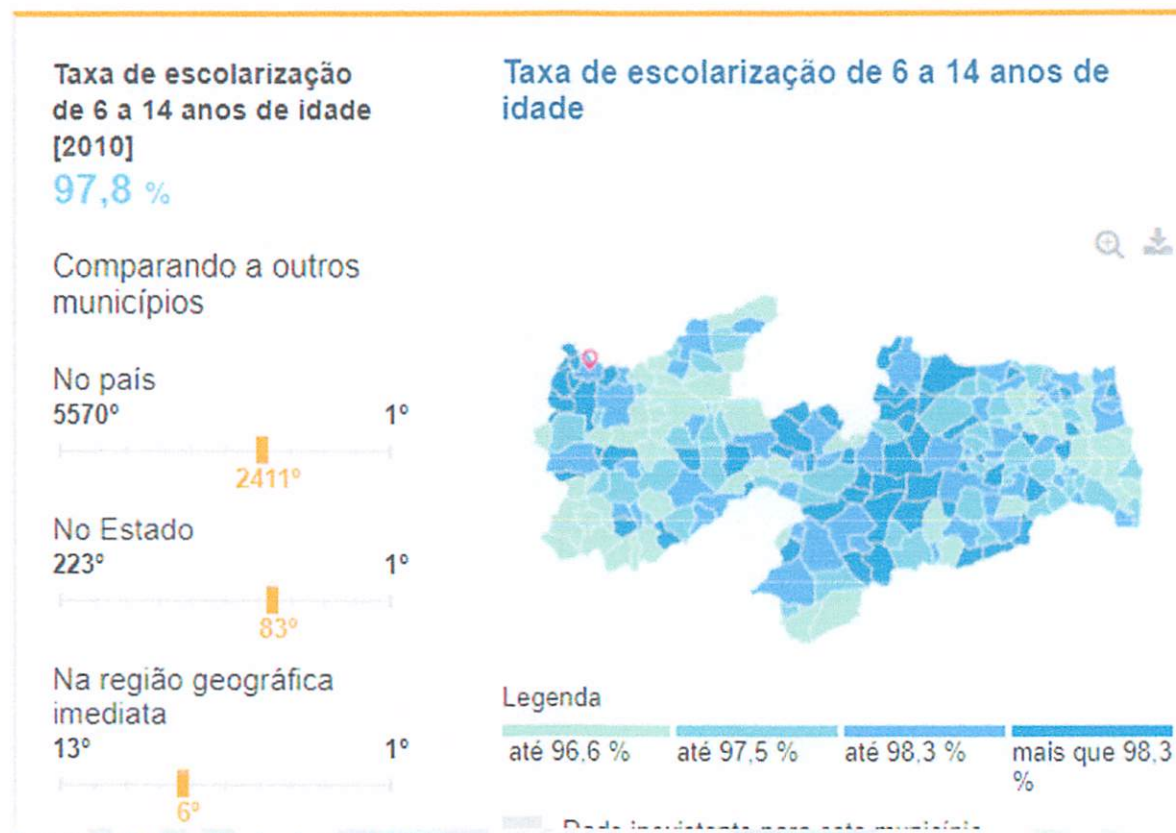
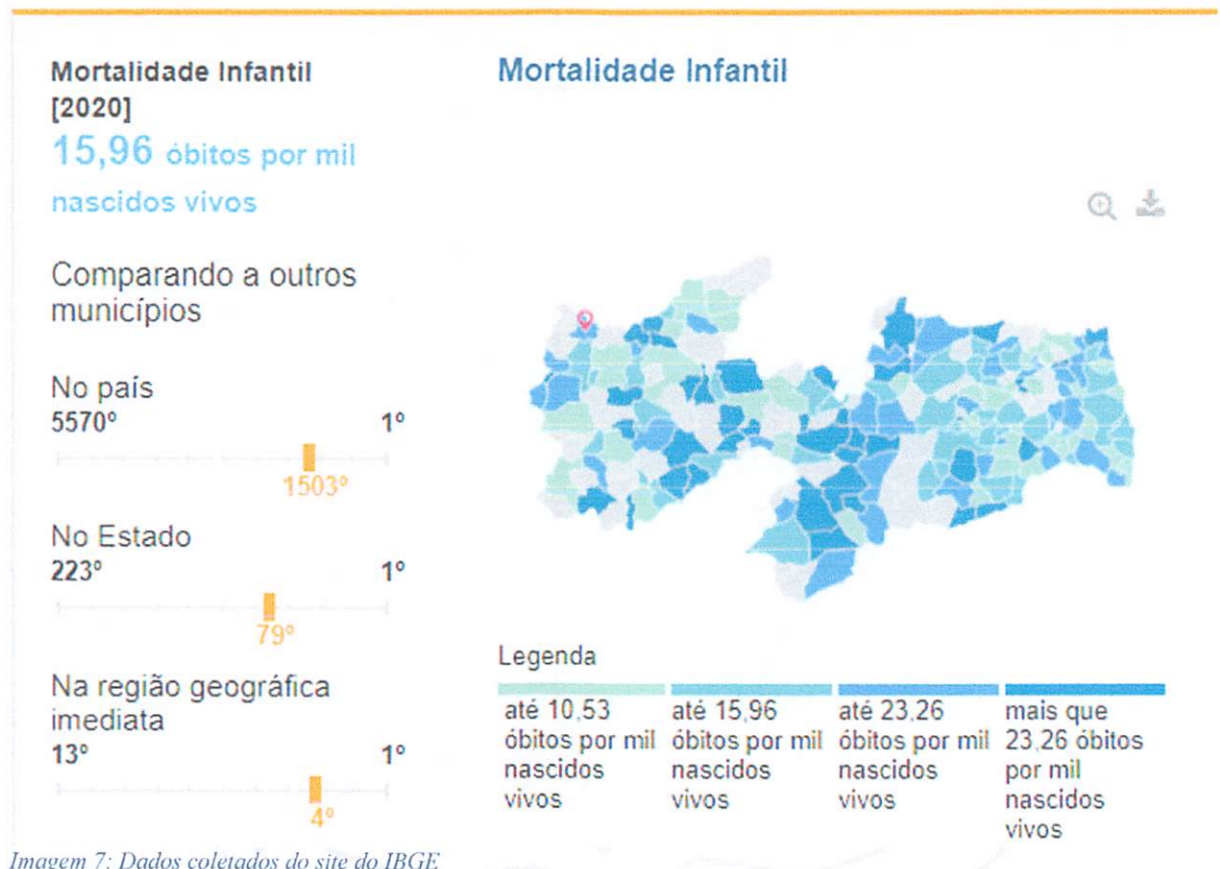

Gilcarlos E. Oliveira
Engenheiro Civil
CREA/PB 107.048.752-7

5- MEMORIAL DESCRITIVO E ESPECIFICAÇÕES TÉCNICAS

5.1– Memorial descritivo

Este presente memorial descritivo tem por objetivo estabelecer as normas e orientar o desenvolvimento para a Reforma da UBS III – José Leonan Fernandes Junior, a fim de suprir as necessidades dos usuários e comunidade, fixando as obrigações da Prefeitura Municipal de Uiraúna, como parte fiscalizadora, e da futura empresa executora da obra, conforme projeto desenvolvido. Toda e qualquer dúvida surgida durante a execução da obra ou conflitos entre os projetos, ou intenções de alterações, deverá ser verificada junto aos autores dos projetos de Arquitetura e Engenharia. Os materiais devem seguir as especificações, salvo quando demonstrada impossibilidade da implantação, quando deve ser comunicado a equipe técnica que avaliará a viabilidade da substituição. As obras deverão ser executadas por profissionais devidamente habilitados, abrangendo todos os serviços, desde as instalações iniciais até a limpeza e entrega da obra, com todas as instalações em perfeito e completo funcionamento.

5.2 - Legalização do objeto do contrato

A contratada será responsável pela observância das leis, decretos, regulamentos, portarias e normas federais, estaduais e municipais direto ou indiretamente aplicáveis ao objeto do contrato, inclusive por suas subcontratadas e fornecedores.

Logo após a assinatura do contrato a contratada deves providenciar:

- I. Providenciar junto ao CREA, as anotações de responsabilidades técnicas ART's referente ao objeto do contrato e especialidades pertinentes, nos termos da lei 6496/77.
- II. Obter junto ao órgão municipal, estadual ou federal competente, o alvará de construção e se necessário o alvará de demolição, na forma das disposições em vigor.
- III. Obter junto ao INSS, o certificado de matrícula relativo ao objeto do contrato, de forma a possibilitar o licenciamento da execução dos serviços e obras, nos termos do artigo 83 do decreto federal 356/91.
- IV. Responsabilizar se pelo fiel cumprimento de todas as disposições e acordos relativos à legislação social e trabalhista em vigor, particularmente no que se refere ao pessoal alocado nos serviços e obras objeto do contrato.

Gilcarlos D. Oliveira
Engenheiro Civil
CREA/PB - 192.048.752-7

5.3- Responsabilidade civil da contratada

Durante 5 (cinco) anos após o recebimento definitivo dos serviços e obras, a contratada responderá por sua qualidade e segurança, devendo efetuar a reparação de quaisquer falhas, vícios e defeitos ou imperfeições que se apresente nesse período, independentemente de qualquer pagamento.

O novo código civil brasileiro, lei 10.406 de 10 de janeiro de 2002, no seu art. 618, assim estabelece (Nos contratos de empreitada de edifícios ou outras construções consideráveis, o empreiteiro de materiais e a execução responderá, durante o prazo irredutível de cinco anos, pela solidez e segurança do trabalho, assim em razão dos materiais, como do solo. Parágrafo único. Decairá do direito assegurado neste artigo o dono da obra que não propuser ação contra o empreiteiro, nos cento e oitenta dias seguintes ao aparecimento do vício ou defeito.)

5.4- Especificações técnicas

A elaboração deste trabalho teve como parâmetros as informações contidas nos diversos projetos, assim como as recomendações das Normas Técnicas da Associação Brasileira de Normas Técnicas (ABNT).

Embasado tecnicamente nos documentos acima citados, este trabalho visa estabelecer as diversas fases da obra, desenvolvendo uma metodologia para execução de certas atividades ou etapas da construção, garantindo-se um meio de aferir os resultados obtidos, assegurar um controle permanente e o melhor padrão de qualidade.

Todos os serviços deverão ser executados segundo estas especificações e metodologias e materiais descritos no Projeto Básico, bem como qualquer norma técnica específica em vigor, e ainda de acordo com as leis e normas de segurança do trabalho.

Será sempre suposto que este documento é de total conhecimento da empresa encarregada pela construção.

5.4.1- Disposições preliminares

1. Todos os materiais, obras e serviços a serem empregados ou executados, deverão atender ao exigido nas presentes especificações, nos projetos elaborados, no contrato firmado entre a

Gilcarlos A. Oliveira
Engenheiro Civil
CREA/PB 102.048.752-7

PREFEITURA MUNICIPAL DE UIRAÚNA e o EMPREITEIRO, nas ordens escritas da FISCALIZAÇÃO, e, nos casos omissos, nas Normas e Especificações da ABNT e do fabricante do material.

2. Toda e qualquer modificação que acarrete aumento ou traga diminuição de quantitativos ou despesas, será previamente outorgada por escrito pela FISCALIZAÇÃO e só assim tomada em consideração no ajuste final de contas. Essas modificações serão medidas e pagas ou deduzidas, com base nos preços unitários de contrato.

3. Os acréscimos cujos serviços não estejam abrangidos nos preços unitários estabelecidos no contrato, serão previamente orçados de comum acordo com a FISCALIZAÇÃO.

4. O EMPREITEIRO deverá permitir a inspeção e o controle, por parte da FISCALIZAÇÃO, de todos os serviços, materiais e equipamentos, em qualquer época e lugar, durante a execução das obras.

5. Qualquer material ou trabalho executado que não satisfaça às Especificações ou que difira do indicado nos desenhos, ou qualquer trabalho não previsto, executado sem autorização escrita da FISCALIZAÇÃO, será considerado inaceitável, ou não autorizado, devendo o EMPREITEIRO remover, reconstituir ou substituir o mesmo, ou qualquer parte da obra comprometida pelo trabalho defeituoso, sem qualquer pagamento extra.

6. Se as circunstâncias ou condições locais tornarem, porventura, aconselhável a substituição de alguns dos materiais especificados por outros equivalentes, essa substituição somente poderá se dar mediante autorização expressa da FISCALIZAÇÃO, para cada caso particular.

7. O EMPREITEIRO deverá retirar do canteiro das obras os materiais porventura impugnados pela FISCALIZAÇÃO, dentro de 48 (quarenta e oito) horas a contar da determinação atinente ao assunto.

8. O EMPREITEIRO deverá estar informado de tudo o que se relacionar com a natureza e localização das obras e serviços e tudo mais que possa influir sobre eles.

9. Os equipamentos a empregar deverão apresentar perfeitas condições de funcionamento, e serem adequados aos fins a que serão destinados.

10. Será expressamente proibido manter no recinto da obra, quaisquer materiais não destinados à mesma.

Gilcarlos F. Oliveira
Engenheiro Civil
CREA/PB 06.7048.752-7

11. A vigilância do canteiro de obras será efetuada ininterruptamente, até a conclusão e recebimento das obras por parte da FISCALIZAÇÃO.
12. As estradas de acesso por ventura necessárias serão abertas e conservadas pelo EMPREITEIRO.
13. Deverá ser previsto, em cada caso específico, o pessoal, equipamento e materiais necessários à administração e condução das obras.
14. O emprego de material similar, quando permitido nos Projetos elaborados e Especificações entregues, ficará condicionado à prévia autorização da FISCALIZAÇÃO.
15. A mão-de-obra a empregar deverá ser de primeira qualidade e se possível do próprio município que no qual será executada a obra, de modo a permitir uma perfeita execução dos serviços e um acabamento esmerado dos mesmos.
16. Deverão ser empregadas ferramentas adequadas ao tipo de serviço a executar.
17. A critério da FISCALIZAÇÃO, poderão ser efetuados periodicamente, ensaios qualitativos dos materiais a empregar, bem como dos concretos e argamassas.
18. O EMPREITEIRO deverá elaborar para fins de acompanhamento semanal da execução da obra, um Cronograma Físico de Barras para as diversas etapas da construção.
19. Deverá existir, obrigatoriamente, no escritório da obra um LIVRO de OCORRÊNCIAS, onde serão registrados pela FISCALIZAÇÃO e/ou pelo EMPREITEIRO, o andamento e as ocorrências notáveis da obra.
20. Salvo indicação em contrário no Edital ou seus anexos, a medição e pagamento dos serviços serão procedidos consoante as determinações e critérios estabelecidos nestas especificações.

O Projeto Básico contendo Especificações Técnicas e Orçamento Quantitativo foi elaborado sob responsabilidade direta da Prefeitura Municipal de Uiraúna. A CONTRATADA, ao aceitar os projetos, assumirá a única e irrecusável responsabilidade pela execução, salvo se comunicar por escrito sua inexecuibilidade parcial ou total. Nesta hipótese deverão apresentar a FISCALIZAÇÃO as modificações necessárias, as quais serão examinadas pelo Departamento de Engenharia desta Municipalidade, antes de sua execução.

O caráter geralista das especificações abaixo é devido ao fato de se utilizarem tabelas oficiais para a elaboração do orçamento básico da obra, de modo que cumulativamente se aplicam ao projeto em questão as disposições dos Cadernos de Encargos do SINAPI aplicáveis

Gilcarlos E. Oliveira
Engenheiro Civil
CREA/PB 10.048.752-7

aos serviços oriundos dessa tabela, da mesma forma que as especificações da ORSE, relativa aos itens obtidos dessas tabelas, respectivamente, deverão ser também respeitadas pela CONTRATADA.

5.4.2- Descrição dos materiais de acabamento

- **RETIRADAS E DEMOLIÇÕES** - Serão demolidos pisos conforme indicadas no projeto arquitetônico e planilha orçamentária para adequação do espaço utilizado.
- **ALVENARIA** - Serviços de levantamento de alvenaria com tijolos furados com espessura de 9 cm, assentados com argamassa mista de cimento, cal hidratada e areia, de traço e quantidade especificada, assentados com argamassa de cimento e areia, conforme indicados em projeto, planilha orçamentária e memorial quantitativo.
- **SERVIÇOS ELÉTRICOS E HIDRÁULICOS** - Fornecimento e instalação de equipamentos elétricos com eletrodutos, interruptores, luminárias, cabos e tomadas nos locais indicados em projetos e quantidades estabelecidas no memorial de cálculo e planilha orçamentária. – Revisão de pontos hidráulicos bem como o fornecimento de materiais em quantidades estabelecidas no memorial quantitativo e planilha orçamentária.
- **SERVIÇOS DIVERSOS** - Fornecimento, instalação de esquadrias de madeira e metálicas (porta, portões e janela), revestimentos, e pintura dos ambientes reformados, instalação de bancadas em mármore nos locais indicados em projetos e quantidades estabelecidas no memorial quantitativo e planilha orçamentária.

Gilcarlos de Oliveira
Engenheiro Civil
CREA/PB 162.048.752-7

6- CONSIDERAÇÕES GERAIS

6.1 - Clima e Pluviometria

A região do projeto encontra-se localizado semiárido nordestino na qual dispõem de médias de precipitações anuais entre 500 e 850 mm sendo grande parte delas, mais de 70% concentradas entre os meses de janeiro a abril. Durante o período chuvoso, os registros de umidade indicam valores mais elevados com média podendo a atingir 80%. O clima segundo a classificação de Wladimir de Koppen e do tipo BSH, clima do semiárido quente, caracterizado pela escassez de precipitações e com distribuição irregular.

6.2 - Condições de Acesso

As condições de Acesso do trecho são boas, permitindo o trajeto ao local da obra.

6.3 - Condições de Apoio Logístico

O apoio logístico para a execução dos serviços deverá contar com o apoio da Prefeitura Municipal de Uiraúna.

6.4 - PRAZO

O prazo previsto para execução da obra é de 02 (dois) meses, isto é, 60 (sessenta) dias corridos.

7- ORÇAMENTO (ANEXO)

7.1- RESUMO DO ORÇAMENTO

7.2- PLANILHA ORÇAMENTÁRIA

7.3- COMPOSIÇÃO ANALÍTICA

7.4- MEMÓRIA DE CÁLCULO DOS QUANTITATIVOS

7.5- CRONOGRAMA FÍSICO-FINANCEIRO

7.6- BDI

8- ANEXOS

8.1- PLANTAS

8.2- RELATÓRIO FOTOGRÁFICO

Gilcarlos E. M. Pereira
Engenheiro Civil
CREA/PB 22.048.752-7

SECRETARIA DE PLANEJAMENTO MUNICIPAL
DEPARTAMENTO DE ENGENHARIA



Obra
Reforma da UBS III - José Leonan Fernandes Junior

Bancos
SINAPI - 08/2023 - Paraíba
ORSE - 08/2023 - Sergipe
SEINFRA - 027 - Ceará

B.D.I.
22,47%

Encargos Sociais
Não Desonerado:
Horista: 113,45%
Mensalista: 69,94%

Planilha Orçamentária Resumida

Item	Descrição	Total	Peso (%)
1	SERVIÇOS PRELIMINARES	12.213,68	11,58 %
2	ALVENARIA	97,42	0,09 %
3	REVESTIMENTO INTERNOS E EXTERNOS	27.605,67	26,16 %
4	SISTEMAS DE PISO	3.268,52	3,10 %
5	ESQUADRIAS	6.139,81	5,82 %
6	SISTEMA DE COBERTURA	32.175,58	30,49 %
7	PINTURA E ACABAMENTOS	10.093,59	9,57 %
8	ILUMINAÇÃO E TOMADAS	3.244,40	3,07 %
9	INSTALAÇÃO HIDROSANITÁRIAS	1.811,58	1,72 %
10	SERVIÇOS FINAIS	8.864,75	8,40 %

Total sem BDI 86.167,42
Total do BDI 19.347,58
Total Geral 105.515,00

Gilcarlos Evangelista de Oliveira
Engenheiro Fiscal Municipal
CREA PB nº 162.046.752-7

SECRETARIA DE PLANEJAMENTO MUNICIPAL
DEPARTAMENTO DE ENGENHARIA



Obra
Reforma da UBS III - José Leonan Fernandes Junior

Bancos
SINAPI - 08/2023 - Paraíba
ORSE - 08/2023 - Sergipe
SEINFRA - 027 - Ceará

B.D.I.
22,47%

Encargos Sociais
Não Desonerado:
Horista: 113,45%
Mensalista: 69,94%

Orçamento Sintético

Item	Código Banco	Descrição	Und	Quant.	Valor Unit	Valor Unit com BDI	Total	Peso (%)
1		SERVIÇOS PRELIMINARES					12.213,68	11,58 %
1.1	C1937 SEINFRA	PLACAS PADRÃO DE OBRA	m ²	6	154,64	189,38	1.136,28	1,08 %
1.2	10710 ORSE	Plotagem de adesivo vinil em letreiro (c/aplicação)	m ²	6	149,50	183,09	1.098,54	1,04 %
1.3	12 ORSE	Demolição de forros	m ²	267,76	7,88	9,65	2.583,88	2,45 %
1.4	97631 SINAPI	DEMOLIÇÃO DE ARGAMASSAS, DE FORMA MANUAL, SEM REAPROVEITAMENTO. AF_12/2017	m ²	142,48	2,79	3,41	485,85	0,46 %
1.5	3240 ORSE	Demolição de piso de alta resistência	m ²	25	19,74	24,17	604,25	0,57 %
1.6	13413 ORSE	Demolição de piso em granito	m ²	2,25	15,78	19,32	43,47	0,04 %
1.7	98561 SINAPI	IMPERMEABILIZAÇÃO DE PAREDES COM ARGAMASSA DE CIMENTO E AREIA, COM ADITIVO IMPERMEABILIZANTE, E = 2CM. AF_06/2018	m ²	125,58	40,72	49,86	6.261,41	5,93 %
2		ALVENARIA					97,42	0,09 %
2.1	103328 SINAPI	ALVENARIA DE VEDAÇÃO DE BLOCOS CERÂMICOS FURADOS NA HORIZONTAL DE 9X19X19 CM (ESPESSURA 9 CM) E ARGAMASSA DE ASSENTAMENTO COM PREPARO EM BETONEIRA. AF_12/2021	m ²	1,02	77,99	95,51	97,42	0,09 %
3		REVESTIMENTO INTERNOS E EXTERNOS					27.605,67	26,16 %
3.1	87879 SINAPI	CHAPISCO APLICADO EM ALVENARIAS E ESTRUTURAS DE CONCRETO INTERNAS, COM COLHER DE PEDREIRO. ARGAMASSA TRAÇO 1:3 COM PREPARO EM BETONEIRA 400L. AF_10/2022	m ²	162,52	3,84	4,70	763,84	0,72 %
3.2	87535 SINAPI	EMBOÇO, PARA RECEBIMENTO DE CERÂMICA, EM ARGAMASSA TRAÇO 1:2:8, PREPARO MECÂNICO COM BETONEIRA 400L, APLICADO MANUALMENTE EM FACES INTERNAS DE PAREDES, PARA AMBIENTE COM ÁREA MAIOR QUE 10M2, ESPESSURA DE 20MM, COM EXECUÇÃO DE TALISCAS. AF_06/2014	m ²	162,52	29,86	36,56	5.941,73	5,63 %

Prefeitura Municipal de Uiraúna
Rua Major José Fernandes, 146 - Centro
CEP: 58915-000
departamento.engenharia.una@gmail.com

Gil Carlos F. Oliveira
Engenheiro Civil
CREA/PB 162.048.752-7

SECRETARIA DE PLANEJAMENTO MUNICIPAL
DEPARTAMENTO DE ENGENHARIA

3.3	4440 ORSE	Revestimento cerâmico para parede, 10 x 10 cm, Elizabeth, linha lux neve, aplicado com argamassa industrializada ac-ii, rejuntado, exclusive regularização de base ou emboço - Rev 04	m ²	303,56	56,22	68,85	20.900,10	19,81 %
4		SISTEMAS DE PISO					3.268,52	3,10 %
4.1	101747 SINAPI	PISO EM CONCRETO 20 MPA PREPARO MECÂNICO, ESPESSURA 7CM. AF_09/2020	m ²	25	97,76	119,72	2.993,00	2,84 %
4.2	00003672 SINAPI	JUNTA PLASTICA DE DILATAÇÃO PARA PISOS, COR CINZA, 10 X 4,5 MM (ALTURA X ESPESSURA)	M	25	1,36	1,66	41,50	0,04 %
4.3	104162 SINAPI	PISO EM GRANILITE, MARMORITE OU GRANITINA EM AMBIENTES INTERNOS, COM ESPESSURA DE 8 MM, INCLUSO MISTURA EM BETONEIRA, COLOCAÇÃO DAS JUNTAS, APLICAÇÃO DO PISO, 4 POLIMENTOS COM POLITRIZ, ESTUCAMENTO, SELADOR E CERA. AF_06/2022	m ²	2,25	84,93	104,01	234,02	0,22 %
5		ESQUADRIAS					6.139,81	5,82 %
5.1	00038168 SINAPI	PUXADOR TUBULAR RETO DUPLO, EM ALUMINIO CROMADO, COMPRIMENTO DE APROX 400 MM E DIAMETRO DE 25 MM (1")	UN	2	141,62	173,44	346,88	0,33 %
5.2	90823 SINAPI	PORTA DE MADEIRA PARA PINTURA, SEMI-OCA (LEVE OU MÉDIA), 90X210CM, ESPESSURA DE 3,5CM, INCLUSO DOBRADIÇAS - FORNECIMENTO E INSTALAÇÃO. AF_12/2019	UN	6	439,45	538,19	3.229,14	3,06 %
5.3	90820 SINAPI	PORTA DE MADEIRA PARA PINTURA, SEMI-OCA (LEVE OU MÉDIA), 60X210CM, ESPESSURA DE 3,5CM, INCLUSO DOBRADIÇAS - FORNECIMENTO E INSTALAÇÃO. AF_12/2019	UN	1	328,50	402,31	402,31	0,38 %
5.4	91297 SINAPI	PORTA DE MADEIRA FRISADA, SEMI-OCA (LEVE OU MÉDIA), 80X210CM, ESPESSURA DE 3,5CM, INCLUSO DOBRADIÇAS - FORNECIMENTO E INSTALAÇÃO. AF_12/2019	UN	2	411,73	504,24	1.008,48	0,96 %
5.5	91304 SINAPI	FECHADURA DE EMBUTIR COM CILINDRO, EXTERNA, COMPLETA, ACABAMENTO PADRÃO POPULAR, INCLUSO EXECUÇÃO DE FURO - FORNECIMENTO E INSTALAÇÃO. AF_12/2019	UN	10	94,15	115,30	1.153,00	1,09 %
6		SISTEMA DE COBERTURA					32.175,58	30,49 %
6.1	97647 SINAPI	REMOÇÃO DE TELHAS, DE FIBROCIMENTO, METÁLICA E CERÂMICA, DE FORMA MANUAL, SEM REAPROVEITAMENTO. AF_12/2017	m ²	270	2,89	3,53	953,10	0,90 %
6.2	9442 ORSE	Impermeabilização - Aplicação de Frioasfalto - 01 demão	m ²	270	24,70	30,25	8.167,50	7,74 %
6.3	10002 ORSE	Retelhamento com telha de fibrocimento ondulada esp = 6mm, inclusive parafuso, exclusive telha - Rev 01	m ²	270	11,05	13,53	3.653,10	3,46 %
6.4	96116 SINAPI	FORRO EM RÉGUAS DE PVC, FRISADO, PARA AMBIENTES COMERCIAIS, INCLUSIVE ESTRUTURA BIDIRECIONAL DE FIXAÇÃO. AF_08/2023	m ²	267,76	59,17	72,46	19.401,88	18,39 %

SECRETARIA DE PLANEJAMENTO MUNICIPAL
DEPARTAMENTO DE ENGENHARIA

7		PINTURA E ACABAMENTOS						10.093,59	9,57 %
7.1	88487 SINAPI	APLICAÇÃO MANUAL DE PINTURA COM TINTA LÁTEX PVA EM PAREDES, DUAS DEMÃOS. AF_06/2014	m²	376,73	10,20	12,49	4.705,35	4,46 %	
7.2	88489 SINAPI	PINTURA LÁTEX ACRÍLICA PREMIUM, APLICAÇÃO MANUAL EM PAREDES, DUAS DEMÃOS. AF_04/2023	m²	202,98	9,22	11,29	2.291,64	2,17 %	
7.3	100742 SINAPI	PINTURA COM TINTA ALQUÍDICA DE ACABAMENTO (ESMALTE SINTÉTICO ACETINADO) APLICADA A ROLO OU PINCEL SOBRE SUPERFÍCIES METÁLICAS (EXCETO PERFIL) EXECUTADO EM OBRA (POR DEMÃO). AF_01/2020	m²	60	20,91	25,60	1.536,00	1,46 %	
7.4	102219 SINAPI	PINTURA TINTA DE ACABAMENTO (PIGMENTADA) ESMALTE SINTÉTICO ACETINADO EM MADEIRA, 2 DEMÃOS. AF_01/2021	m²	90	14,16	17,34	1.560,60	1,48 %	
8		ILUMINAÇÃO E TOMADAS					3.244,40	3,07 %	
8.1	13178 ORSE	Arandela uso externo lampada Led 18W G-light ou similar	un	6	70,50	86,34	518,04	0,49 %	
8.2	88264 SINAPI	ELETRICISTA COM ENCARGOS COMPLEMENTARES	H	24	23,61	28,91	693,84	0,66 %	
8.3	92023 SINAPI	INTERRUPTOR SIMPLES (1 MÓDULO) COM 1 TOMADA DE EMBUTIR 2P+T 10 A, INCLUINDO SUPORTE E PLACA - FORNECIMENTO E INSTALAÇÃO. AF_03/2023	UN	2	42,02	51,46	102,92	0,10 %	
8.4	97589 SINAPI	LUMINÁRIA TIPO PLAFON EM PLÁSTICO, DE SOBREPOR, COM 1 LÂMPADA FLUORESCENTE DE 15 W, SEM REATOR - FORNECIMENTO E INSTALAÇÃO. AF_02/2020	UN	40	39,39	48,24	1.929,60	1,83 %	
9		INSTALAÇÃO HIDROSANITÁRIAS					1.811,58	1,72 %	
9.1	86906 SINAPI	TORNEIRA CROMADA DE MESA, 1/2 OU 3/4, PARA LAVATÓRIO, PADRÃO POPULAR - FORNECIMENTO E INSTALAÇÃO. AF_01/2020	UN	8	75,20	92,09	736,72	0,70 %	
9.2	86879 SINAPI	VÁLVULA EM PLÁSTICO 1 PARA PIA, TANQUE OU LAVATÓRIO, COM OU SEM LADRÃO - FORNECIMENTO E INSTALAÇÃO. AF_01/2020	UN	2	9,19	11,25	22,50	0,02 %	
9.3	89984 SINAPI	REGISTRO DE PRESSÃO BRUTO, LATÃO, ROSCÁVEL, 1/2", COM ACABAMENTO E CANOPLA CROMADOS - FORNECIMENTO E INSTALAÇÃO. AF_08/2021	UN	2	88,61	108,52	217,04	0,21 %	
9.4	88267 SINAPI	ENCANADOR OU BOMBEIRO HIDRÁULICO COM ENCARGOS COMPLEMENTARES	H	24	22,56	27,62	662,88	0,63 %	
9.5	89495 SINAPI	RALO SIFONADO, PVC, DN 100 X 40 MM, JUNTA SOLDÁVEL, FORNECIDO E INSTALADO EM RAMAIS DE ENCAMINHAMENTO DE ÁGUA PLUVIAL. AF_06/2022	UN	9	15,65	19,16	172,44	0,16 %	
10		SERVIÇOS FINAIS					8.864,75	8,40 %	
10.1	C3733 SEINFRA	PORTÃO DE ALUMÍNIO ANODIZADO NATURAL, FECHAMENTO TOTAL C/ LAMBRI BOLA E CORREDIÇO (FORNECIMENTO E MONTAGEM)	m²	4,7	380,20	465,63	2.188,46	2,07 %	

SECRETARIA DE PLANEJAMENTO MUNICIPAL
DEPARTAMENTO DE ENGENHARIA

10.2	10759 ORSE	Bancada em granito cinza andorinha, e=2cm	m ²	9	534,43	654,51	5.890,59	5,58 %
10.3	2450 ORSE	Limpeza geral	m ²	270	2,38	2,91	785,70	0,74 %
							Total sem BDI	86.167,42
							Total do BDI	19.347,58
							Total Geral	105.515,00

Gilcarlos Evangelista de Oliveira
Engenheiro Fiscal Municipal
CREA PB nº 162.048.752-7

SECRETARIA DE PLANEJAMENTO MUNICIPAL
DEPARTAMENTO DE ENGENHARIA



Obra
Reforma da UBS III - José Leonan Fernandes Junior

Bancos
SINAPI - 08/2023 - Paraíba
ORSE - 08/2023 - Sergipe
SEINFRA - 027 - Ceará

B.D.I.
22,47%

Encargos Sociais
Não Desonerado:
Horista: 113,45%
Mensalista: 69,94%

Planilha Orçamentária Analítica

1 SERVIÇOS PRELIMINARES								12.213,68
1.1	Código Banco	Descrição	Tipo	Und	Quant.	Valor Unit	Total	
Composição	C1937 SEINFRA	PLACAS PADRÃO DE OBRA	CONSTRUÇÃO DO CANTEIRO DA OBRA	m²	1,0000000	154,64	154,64	
Insumo	I0537 SEINFRA	CHAPA DE AÇO GALVANIZADA ESP. 0.3MM	Material	m²	1,0200000	35,59	36,30	
Insumo	I1100 SEINFRA	ESMALTE SINTETICO	Material	L	1,0000000	24,99	24,99	
Insumo	I1691 SEINFRA	PONTALETE / BARROTE DE 3"x3"	Material	M	4,5000000	12,61	56,74	
Insumo	I1725 SEINFRA	PREGO 15X15 (1.1/4" x 13) (APROXIMADAMENTE 672UN/KG)	Material	KG	0,1500000	15,54	2,33	
Insumo	I2543 SEINFRA	SERVENTE	Mão de Obra	H	2,0000000	17,14	34,28	
			MO sem LS =>	16,06	LS =>	18,22	MO com LS =>	34,28
			Valor do BDI =>	34,74			Valor com BDI =>	189,38
					Quant. =>	6,0000000	Preço Total =>	1.136,28
1.2	Código Banco	Descrição	Tipo	Und	Quant.	Valor Unit	Total	
Composição	10710 ORSE	Plotagem de adesivo vinil em letreiro (c/aplicação)	Diversos	m²	1,0000000	149,50	149,50	
Insumo	11392 ORSE	Adesivo em vinil para plotagem em letreiro de chapa galvanizada (c/aplicação) m2	Material	m²	1,0000000	149,50	149,50	
			MO sem LS =>	0,00	LS =>	0,00	MO com LS =>	0,00
			Valor do BDI =>	33,59			Valor com BDI =>	183,09
					Quant. =>	6,0000000	Preço Total =>	1.098,54
1.3	Código Banco	Descrição	Tipo	Und	Quant.	Valor Unit	Total	
Composição	12 ORSE	Demolição de forros	Demolições / Remoções	m²	1,0000000	7,88	7,88	
Composição Auxiliar	10549 ORSE	Encargos Complementares - Servente	Provisórios	h	0,4000000	3,77	1,50	
Composição Auxiliar	10551 ORSE	Encargos Complementares - Carpinteiro	Provisórios	h	0,0400000	3,67	0,14	
Insumo	00001213 SINAPI	CARPINTEIRO DE FORMAS (HORISTA)	Mão de Obra	H	0,0400000	18,54	0,74	

Prefeitura Municipal de Uiraúna
Rua Major José Fernandes, 146 - Centro
CEP: 58915-000
departamento.engenharia.una@gmail.com

Gilcarlos E. S. Veira
Engenheiro Civil
CREA/PB 162.048.752-7

SECRETARIA DE PLANEJAMENTO MUNICIPAL
DEPARTAMENTO DE ENGENHARIA

Insumo	00006111 SINAPI	SERVENTE DE OBRAS	Mão de Obra	H	0,4000000	13,76	5,50	
			MO sem LS =>	2,92	LS =>	3,32	MO com LS =>	6,24
			Valor do BDI =>	1,77			Valor com BDI =>	9,65
					Quant. =>	267,7600000	Preço Total =>	2.583,88

1.4	Código Banco	Descrição	Tipo	Und	Quant.	Valor Unit	Total	
Composição	97631 SINAPI	DEMOLIÇÃO DE ARGAMASSAS, DE FORMA MANUAL, SEM REAPROVEITAMENTO. AF_12/2017	SERP - SERVIÇOS PRELIMINARES	m²	1,0000000	2,79	2,79	
Composição Auxiliar	88309 SINAPI	PEDREIRO COM ENCARGOS COMPLEMENTARES	SEDI - SERVIÇOS DIVERSOS	H	0,0374000	23,31	0,87	
Composição Auxiliar	88316 SINAPI	SERVENTE COM ENCARGOS COMPLEMENTARES	SEDI - SERVIÇOS DIVERSOS	H	0,1053000	18,25	1,92	
			MO sem LS =>	1,02	LS =>	1,16	MO com LS =>	2,18
			Valor do BDI =>	0,62			Valor com BDI =>	3,41
					Quant. =>	142,4800000	Preço Total =>	485,85

1.5	Código Banco	Descrição	Tipo	Und	Quant.	Valor Unit	Total	
Composição	3240 ORSE	Demolição de piso de alta resistência	Conversão InfoWOrca	m²	1,0000000	19,74	19,74	
Composição Auxiliar	10549 ORSE	Encargos Complementares - Servente	Provisórios	h	1,0000000	3,77	3,77	
Composição Auxiliar	10550 ORSE	Encargos Complementares - Pedreiro	Provisórios	h	0,1000000	3,64	0,36	
Insumo	00004750 SINAPI	PEDREIRO (HORISTA)	Mão de Obra	H	0,1000000	18,54	1,85	
Insumo	00006111 SINAPI	SERVENTE DE OBRAS	Mão de Obra	H	1,0000000	13,76	13,76	
			MO sem LS =>	7,31	LS =>	8,30	MO com LS =>	15,61
			Valor do BDI =>	4,43			Valor com BDI =>	24,17
					Quant. =>	25,0000000	Preço Total =>	604,25

1.6	Código Banco	Descrição	Tipo	Und	Quant.	Valor Unit	Total	
Composição	13413 ORSE	Demolição de piso em granito	Demolições / Remoções	m²	1,0000000	15,78	15,78	
Composição Auxiliar	10549 ORSE	Encargos Complementares - Servente	Provisórios	h	0,8000000	3,77	3,01	
Composição Auxiliar	10550 ORSE	Encargos Complementares - Pedreiro	Provisórios	h	0,0800000	3,64	0,29	
Insumo	00004750 SINAPI	PEDREIRO (HORISTA)	Mão de Obra	H	0,0800000	18,54	1,48	
Insumo	00006111 SINAPI	SERVENTE DE OBRAS	Mão de Obra	H	0,8000000	13,76	11,00	
			MO sem LS =>	5,85	LS =>	6,63	MO com LS =>	12,48
			Valor do BDI =>	3,54			Valor com BDI =>	19,32

Prefeitura Municipal de Uiraúna
Rua Major José Fernandes, 146 - Centro
CEP: 58915-000
departamento.engenharia.una@gmail.com

Gilcarlos Elton Almeida
Engenheiro Civil
CREA/PB 162.048.752-7

SECRETARIA DE PLANEJAMENTO MUNICIPAL
DEPARTAMENTO DE ENGENHARIA

Quant. => 2,2500000 Preço Total => 43,47

1.7	Código Banco	Descrição	Tipo	Und	Quant.	Valor Unit	Total	
Composição	98561 SINAPI	IMPERMEABILIZAÇÃO DE PAREDES COM ARGAMASSA DE CIMENTO E AREIA, COM ADITIVO IMPERMEABILIZANTE, E = 2CM. AF_06/2018	IMPE - IMPERMEABILIZAÇÕES E PROTEÇÕES DIVERSAS	m²	1,0000000	40,72	40,72	
Composição Auxiliar	87286 SINAPI	ARGAMASSA TRAÇO 1:1:6 (EM VOLUME DE CIMENTO, CAL E AREIA MÉDIA ÚMIDA) PARA EMBOÇO/MASSA ÚNICA/ASSENTAMENTO DE ALVENARIA DE VEDAÇÃO, PREPARO MECÂNICO COM BETONEIRA 400 L. AF_08/2019	SEDI - SERVIÇOS DIVERSOS	m³	0,0250000	538,73	13,46	
Composição Auxiliar	88309 SINAPI	PEDREIRO COM ENCARGOS COMPLEMENTARES	SEDI - SERVIÇOS DIVERSOS	H	0,8670000	23,31	20,20	
Composição Auxiliar	88316 SINAPI	SERVEnte COM ENCARGOS COMPLEMENTARES	SEDI - SERVIÇOS DIVERSOS	H	0,1760000	18,25	3,21	
Insumo	00000123 SINAPI	ADITIVO IMPERMEABILIZANTE DE PEGA NORMAL PARA ARGAMASSAS E CONCRETOS SEM ARMACAO, LIQUIDO E ISENTO DE CLORETOS	Material	L	0,3870000	9,97	3,85	
			MO sem LS =>	9,72	LS =>	11,02	MO com LS =>	20,74
			Valor do BDI =>	9,14			Valor com BDI =>	49,86
			Quant. =>	125,5800000	Preço Total =>			6.261,41

2		ALVENARIA					97,42	
2.1	Código Banco	Descrição	Tipo	Und	Quant.	Valor Unit	Total	
Composição	103328 SINAPI	ALVENARIA DE VEDAÇÃO DE BLOCOS CERÁMICOS FURADOS NA HORIZONTAL DE 9X19X19 CM (ESPESSURA 9 CM) E ARGAMASSA DE ASSENTAMENTO COM PREPARO EM BETONEIRA. AF_12/2021	PARE - PAREDES/PAINÉIS	m²	1,0000000	77,99	77,99	
Composição Auxiliar	87292 SINAPI	ARGAMASSA TRAÇO 1:2:8 (EM VOLUME DE CIMENTO, CAL E AREIA MÉDIA ÚMIDA) PARA EMBOÇO/MASSA ÚNICA/ASSENTAMENTO DE ALVENARIA DE VEDAÇÃO, PREPARO MECÂNICO COM BETONEIRA 400 L. AF_08/2019	SEDI - SERVIÇOS DIVERSOS	m³	0,0091000	538,89	4,90	
Composição Auxiliar	88309 SINAPI	PEDREIRO COM ENCARGOS COMPLEMENTARES	SEDI - SERVIÇOS DIVERSOS	H	1,6100000	23,31	37,52	
Composição Auxiliar	88316 SINAPI	SERVEnte COM ENCARGOS COMPLEMENTARES	SEDI - SERVIÇOS DIVERSOS	H	0,8050000	18,25	14,69	
Insumo	00007271 SINAPI	BLOCO CERAMICO / TIJOLO VAZADO PARA ALVENARIA DE VEDACAO, 8 FUIROS NA HORIZONTAL, DE 9 X 19 X 19 CM (L X A X C)	Material	UN	28,3100000	0,70	19,81	
Insumo	00034557 SINAPI	TELA DE ACO SOLDADA GALVANIZADA/ZINCADA PARA ALVENARIA, FIO D = *1,20 A 1,70* MM, MALHA 15 X 15 MM, (C X L) *50 X 7,5* CM	Material	M	0,4200000	2,11	0,88	
Insumo	00037395 SINAPI	PINO DE ACO COM FURO, HASTE = 27 MM (ACAO DIRETA)	Material	CENTO	0,0050000	38,74	0,19	
			MO sem LS =>	19,86	LS =>	22,54	MO com LS =>	42,40
			Valor do BDI =>	17,52			Valor com BDI =>	95,51

Prefeitura Municipal de Uiraúna
Rua Major José Fernandes, 146 - Centro
CEP: 58915-000
departamento.engenharia.una@gmail.com



Gilcarlos F. Oliveira
Engenheiro Civil
CREA/PB 162.048.752-7

SECRETARIA DE PLANEJAMENTO MUNICIPAL
DEPARTAMENTO DE ENGENHARIA

Quant. => 1,0200000 Preço Total => 97,42

3		REVESTIMENTO INTERNOS E EXTERNOS				27.605,67		
3.1	Código Banco	Descrição	Tipo	Und	Quant.	Valor Unit	Total	
Composição	87879 SINAPI	CHAPISCO APLICADO EM ALVENARIAS E ESTRUTURAS DE CONCRETO INTERNAS, COM COLHER DE PEDREIRO. ARGAMASSA TRAÇO 1:3 COM PREPARO EM BETONEIRA 400L. AF_10/2022	REVE - REVESTIMENTO E TRATAMENTO DE SUPERFÍCIES	m²	1,0000000	3,84	3,84	
Composição Auxiliar	87313 SINAPI	ARGAMASSA TRAÇO 1:3 (EM VOLUME DE CIMENTO E AREIA GROSSA ÚMIDA) PARA CHAPISCO CONVENCIONAL, PREPARO MECÂNICO COM BETONEIRA 400 L. AF_08/2019	SEDI - SERVIÇOS DIVERSOS	m³	0,0037000	488,03	1,80	
Composição Auxiliar	88309 SINAPI	PEDREIRO COM ENCARGOS COMPLEMENTARES	SEDI - SERVIÇOS DIVERSOS	H	0,0681000	23,31	1,58	
Composição Auxiliar	88316 SINAPI	SERVENTE COM ENCARGOS COMPLEMENTARES	SEDI - SERVIÇOS DIVERSOS	H	0,0255000	18,25	0,46	
			MO sem LS =>	0,88	LS =>	0,99	MO com LS =>	1,87
			Valor do BDI =>	0,86			Valor com BDI =>	4,70
					Quant. =>	162,5200000	Preço Total =>	763,84
3.2	Código Banco	Descrição	Tipo	Und	Quant.	Valor Unit	Total	
Composição	87535 SINAPI	EMBOÇO, PARA RECEBIMENTO DE CERÂMICA, EM ARGAMASSA TRAÇO 1:2:8, PREPARO MECÂNICO COM BETONEIRA 400L, APLICADO MANUALMENTE EM FACES INTERNAS DE PAREDES, PARA AMBIENTE COM ÁREA MAIOR QUE 10M2, ESPESSURA DE 20MM, COM EXECUÇÃO DE TALISCAS. AF_06/2014	REVE - REVESTIMENTO E TRATAMENTO DE SUPERFÍCIES	m²	1,0000000	29,86	29,86	
Composição Auxiliar	87292 SINAPI	ARGAMASSA TRAÇO 1:2:8 (EM VOLUME DE CIMENTO, CAL E AREIA MÉDIA ÚMIDA) PARA EMBOÇO/MASSA ÚNICA/ASSENTAMENTO DE ALVENARIA DE VEDAÇÃO, PREPARO MECÂNICO COM BETONEIRA 400 L. AF_08/2019	SEDI - SERVIÇOS DIVERSOS	m³	0,0376000	538,89	20,26	
Composição Auxiliar	88309 SINAPI	PEDREIRO COM ENCARGOS COMPLEMENTARES	SEDI - SERVIÇOS DIVERSOS	H	0,3200000	23,31	7,45	
Composição Auxiliar	88316 SINAPI	SERVENTE COM ENCARGOS COMPLEMENTARES	SEDI - SERVIÇOS DIVERSOS	H	0,1180000	18,25	2,15	
			MO sem LS =>	4,75	LS =>	5,39	MO com LS =>	10,14
			Valor do BDI =>	6,70			Valor com BDI =>	36,56
					Quant. =>	162,5200000	Preço Total =>	5.941,73
3.3	Código Banco	Descrição	Tipo	Und	Quant.	Valor Unit	Total	
Composição	4440 ORSE	Revestimento cerâmico para parede, 10 x 10 cm, Elizabeth, linha lux neve, aplicado com argamassa industrializada ac-ii, rejuntado, exclusive regularização de base ou emboço - Rev 04	Azulejos e Cerâmicas	m²	1,0000000	56,22	56,22	
Composição Auxiliar	10549 ORSE	Encargos Complementares - Servente	Provisórios	h	0,3400000	3,77	1,28	

Prefeitura Municipal de Uiraúna
Rua Major José Fernandes, 146 - Centro
CEP: 58915-000
departamento.engenharia.una@gmail.com

Gilcarlos E. Oliveira
Engenheiro Civil
CREA/PB 122.048.752-7

SECRETARIA DE PLANEJAMENTO MUNICIPAL
DEPARTAMENTO DE ENGENHARIA

Composição Auxiliar	10550 ORSE	Encargos Complementares - Pedreiro	Provisórios	h	0,4000000	3,64	1,45	
Composição Auxiliar	3407 ORSE	Argamassa industrializada AC-II, Votomassa ou similar	Argamassas	kg	4,0000000	1,36	5,44	
Insumo	2540 ORSE	Rejunte colorido flexível para revestimentos cerâmicos kg	Material	kg	0,6600000	3,50	2,31	
Insumo	3964 ORSE	Cerâmica 10 x 10 cm, Elizabeth, linha lux neve ou similar m2	Material	m²	1,0500000	32,06	33,66	
Insumo	00004750 SINAPI	PEDREIRO (HORISTA)	Mão de Obra	H	0,4000000	18,54	7,41	
Insumo	00006111 SINAPI	SERVENTE DE OBRAS	Mão de Obra	H	0,3400000	13,76	4,67	
			MO sem LS =>	5,83	LS =>	6,61	MO com LS =>	12,44
			Valor do BDI =>	12,63			Valor com BDI =>	68,85
					Quant. =>	303,5600000	Preço Total =>	20.900,10

4 SISTEMAS DE PISO 3.268,52

4.1	Código Banco	Descrição	Tipo	Und	Quant.	Valor Unit	Total	
Composição	101747 SINAPI	PISO EM CONCRETO 20 MPA PREPARO MECÂNICO, ESPESSURA 7CM. AF_09/2020	PISO - PISOS	m²	1,0000000	97,76	97,76	
Composição Auxiliar	88309 SINAPI	PEDREIRO COM ENCARGOS COMPLEMENTARES	SEDI - SERVIÇOS DIVERSOS	H	0,1119000	23,31	2,60	
Composição Auxiliar	88316 SINAPI	SERVENTE COM ENCARGOS COMPLEMENTARES	SEDI - SERVIÇOS DIVERSOS	H	0,0466000	18,25	0,85	
Composição Auxiliar	95282 SINAPI	DESEMPENADEIRA DE CONCRETO, PESO DE 78 KG, 4 PÁS, MOTOR A GASOLINA, POTÊNCIA 5,5 HP - CHP DIURNO. AF_05/2023	CHOR - CUSTOS HORÁRIOS DE MÁQUINAS E EQUIPAMENTOS	CHP	0,0070000	9,15	0,06	
Insumo	00034492 SINAPI	CONCRETO USINADO BOMBEAVEL, CLASSE DE RESISTENCIA C20, COM BRITA 0 E 1, SLUMP = 100 +/- 20 MM, EXCLUI SERVICO DE BOMBEAMENTO (NBR 8953)	Material	m³	0,0814000	554,99	45,17	
Insumo	00043146 SINAPI	ENDURECEDOR MINERAL DE BASE CIMENTICIA PARA PISO DE CONCRETO	Material	KG	4,0000000	12,27	49,08	
			MO sem LS =>	1,30	LS =>	1,47	MO com LS =>	2,77
			Valor do BDI =>	21,96			Valor com BDI =>	119,72
					Quant. =>	25,0000000	Preço Total =>	2.993,00

	Código Banco	Descrição	Tipo	Und	Quant.	Valor Unit	Total	
Insumo	00003672 SINAPI	JUNTA PLASTICA DE DILATAÇÃO PARA PISOS, COR CINZA, 10 X 4,5 MM (ALTURA X ESPESSURA)	Material	M	1,0000000	1,36	1,36	
			MO sem LS =>	0,00	LS =>	0,00	MO com LS =>	0,00
			Valor do BDI =>	0,30			Valor com BDI =>	1,66
					Quant. =>	25,0000000	Preço Total =>	41,50

4.3

Prefeitura Municipal de Uiraúna
Rua Major José Fernandes, 146 - Centro
CEP: 58915-000
departamento.engenharia.una@gmail.com

Gilcarlos El Queiroz
Engenheiro Civil
CREA/PB 152.048.752-7

SECRETARIA DE PLANEJAMENTO MUNICIPAL
DEPARTAMENTO DE ENGENHARIA

Composição	104162 SINAPI	PISO EM GRANILITE, MARMORITE OU GRANITINA EM AMBIENTES INTERNOS, PISO - PISOS COM ESPESSURA DE 8 MM, INCLUSO MISTURA EM BETONEIRA, COLOCAÇÃO DAS JUNTAS, APLICAÇÃO DO PISO, 4 POLIMENTOS COM POLITRIZ, ESTUCAMENTO, SELADOR E CERA. AF_06/2022		m²	1,0000000	84,93	84,93	
Composição Auxiliar	88274 SINAPI	MARMORISTA/GRANITEIRO COM ENCARGOS COMPLEMENTARES	SEDI - SERVIÇOS DIVERSOS	H	1,0956000	23,18	25,39	
Composição Auxiliar	88316 SINAPI	SERVEnte COM ENCARGOS COMPLEMENTARES	SEDI - SERVIÇOS DIVERSOS	H	0,4972000	18,25	9,07	
Composição Auxiliar	89225 SINAPI	BETONEIRA CAPACIDADE NOMINAL DE 600 L, CAPACIDADE DE MISTURA 360 L, MOTOR ELÉTRICO TRIFÁSICO POTÊNCIA DE 4 CV, SEM CARREGADOR - CHP DIURNO. AF_05/2023	CHOR - CUSTOS HORÁRIOS DE MÁQUINAS E EQUIPAMENTOS	CHP	0,0254000	4,79	0,12	
Composição Auxiliar	89226 SINAPI	BETONEIRA CAPACIDADE NOMINAL DE 600 L, CAPACIDADE DE MISTURA 360 L, MOTOR ELÉTRICO TRIFÁSICO POTÊNCIA DE 4 CV, SEM CARREGADOR - CHI DIURNO. AF_05/2023	CHOR - CUSTOS HORÁRIOS DE MÁQUINAS E EQUIPAMENTOS	CHI	0,0759000	1,56	0,11	
Composição Auxiliar	95276 SINAPI	POLIDORA DE PISO (POLITRIZ), PESO DE 100KG, DIÂMETRO 450 MM, MOTOR ELÉTRICO, POTÊNCIA 4 HP - CHP DIURNO. AF_05/2023	CHOR - CUSTOS HORÁRIOS DE MÁQUINAS E EQUIPAMENTOS	CHP	0,0903000	2,61	0,23	
Composição Auxiliar	95277 SINAPI	POLIDORA DE PISO (POLITRIZ), PESO DE 100KG, DIÂMETRO 450 MM, MOTOR ELÉTRICO, POTÊNCIA 4 HP - CHI DIURNO. AF_05/2023	CHOR - CUSTOS HORÁRIOS DE MÁQUINAS E EQUIPAMENTOS	CHI	0,2164000	0,48	0,10	
Insumo	00003671 SINAPI	JUNTA PLASTICA DE DILATAÇÃO PARA PISOS, COR CINZA, 17 X 3 MM (ALTURA X ESPESSURA)	Material	M	1,6700000	1,29	2,15	
Insumo	00004824 SINAPI	GRANILHA/ GRANA/ PEDRISCO OU AGREGADO EM MARMORE/ GRANITO/ QUARTZO E CALCÁRIO, PRETO, CINZA, PALHA OU BRANCO	Material	KG	20,0000000	0,49	9,80	
Insumo	00006085 SINAPI	SELADOR ACRILICO OPACO PREMIUM INTERIOR/EXTERIOR	Material	L	0,0400000	10,05	0,40	
Insumo	00041967 SINAPI	CERA LIQUIDA INCOLOR MULTIPISO	Material	L	0,0125000	20,97	0,26	
Insumo	00044528 SINAPI	CIMENTO PORTLAND ESTRUTURAL BRANCO CPB - 32 ou CPB - 40	Material	KG	10,0000000	3,73	37,30	
			MO sem LS =>	12,93	LS =>	14,67	MO com LS =>	27,60
			Valor do BDI =>	19,08			Valor com BDI =>	104,01
					Quant. =>	2,2500000	Preço Total =>	234,02

5	ESQUADRIAS						6.139,81	
Insumo	Código Banco	Descrição	Tipo	Und	Quant.	Valor Unit	Total	
	00038168 SINAPI	PUXADOR TUBULAR RETO DUPLO, EM ALUMINIO CROMADO, COMPRIMENTO DE APROX 400 MM E DIAMETRO DE 25 MM (1")	Material	UN	1,0000000	141,62	141,62	
			MO sem LS =>	0,00	LS =>	0,00	MO com LS =>	0,00
			Valor do BDI =>	31,82			Valor com BDI =>	173,44

Prefeitura Municipal de Uiraúna
Rua Major José Fernandes, 146 - Centro
CEP: 58915-000
departamento.engenharia.una@gmail.com

Gilcarlos E. Oliveira
Engenheiro Civil
CREA/PB 152.048.752-7

SECRETARIA DE PLANEJAMENTO MUNICIPAL
DEPARTAMENTO DE ENGENHARIA

Quant. => 2,0000000 Preço Total => 346,88

5.2	Código Banco	Descrição	Tipo	Und	Quant.	Valor Unit	Total	
Composição	90823 SINAPI	PORTA DE MADEIRA PARA PINTURA, SEMI-OCA (LEVE OU MÉDIA), 90X210CM, ESPESSURA DE 3,5CM, INCLUSO DOBRADIÇAS - FORNECIMENTO E INSTALAÇÃO. AF_12/2019	ESQV - ESQUADRIAS/FERRAGENS/VIDROS	UN	1,0000000	439,45	439,45	
Composição Auxiliar	88261 SINAPI	CARPINTEIRO DE ESQUADRIA COM ENCARGOS COMPLEMENTARES	SEDI - SERVIÇOS DIVERSOS	H	1,6780000	22,09	37,06	
Composição Auxiliar	88316 SINAPI	SERVEENTE COM ENCARGOS COMPLEMENTARES	SEDI - SERVIÇOS DIVERSOS	H	0,8390000	18,25	15,31	
Insumo	00002432 SINAPI	DOBRADICA EM ACO/FERRO, 3 1/2" X 3", E= 1,9 A 2 MM, COM ANEL, CROMADO OU ZINCADO, TAMPA BOLA, COM PARAFUSOS	Material	UN	3,0000000	24,64	73,92	
Insumo	00010556 SINAPI	PORTA DE MADEIRA, FOLHA MEDIA (NBR 15930) DE 900 X 2100 MM, DE 35 MM A 40 MM DE ESPESSURA, NUCLEO SEMI-SOLIDO (SARRAFEADO), CAPA LISA EM HDF, ACABAMENTO EM PRIMER PARA PINTURA	Material	UN	1,0000000	311,58	311,58	
Insumo	00011055 SINAPI	PARAFUSO ROSCA SOBERBA ZINCADO CABECA CHATA FENDA SIMPLES 3,5 X 25 MM (1 ")	Material	UN	19,8000000	0,08	1,58	
			MO sem LS =>	19,60	LS =>	22,24	MO com LS =>	41,84
			Valor do BDI =>	98,74			Valor com BDI =>	538,19
					Quant. =>	6,0000000	Preço Total =>	3.229,14

5.3	Código Banco	Descrição	Tipo	Und	Quant.	Valor Unit	Total	
Composição	90820 SINAPI	PORTA DE MADEIRA PARA PINTURA, SEMI-OCA (LEVE OU MÉDIA), 60X210CM, ESPESSURA DE 3,5CM, INCLUSO DOBRADIÇAS - FORNECIMENTO E INSTALAÇÃO. AF_12/2019	ESQV - ESQUADRIAS/FERRAGENS/VIDROS	UN	1,0000000	328,50	328,50	
Composição Auxiliar	88261 SINAPI	CARPINTEIRO DE ESQUADRIA COM ENCARGOS COMPLEMENTARES	SEDI - SERVIÇOS DIVERSOS	H	1,2820000	22,09	28,31	
Composição Auxiliar	88316 SINAPI	SERVEENTE COM ENCARGOS COMPLEMENTARES	SEDI - SERVIÇOS DIVERSOS	H	0,6410000	18,25	11,69	
Insumo	00002432 SINAPI	DOBRADICA EM ACO/FERRO, 3 1/2" X 3", E= 1,9 A 2 MM, COM ANEL, CROMADO OU ZINCADO, TAMPA BOLA, COM PARAFUSOS	Material	UN	3,0000000	24,64	73,92	
Insumo	00010553 SINAPI	PORTA DE MADEIRA, FOLHA MEDIA (NBR 15930) DE 600 X 2100 MM, DE 35 MM A 40 MM DE ESPESSURA, NUCLEO SEMI-SOLIDO (SARRAFEADO), CAPA LISA EM HDF, ACABAMENTO EM PRIMER PARA PINTURA	Material	UN	1,0000000	213,00	213,00	
Insumo	00011055 SINAPI	PARAFUSO ROSCA SOBERBA ZINCADO CABECA CHATA FENDA SIMPLES 3,5 X 25 MM (1 ")	Material	UN	19,8000000	0,08	1,58	
			MO sem LS =>	14,98	LS =>	16,99	MO com LS =>	31,97
			Valor do BDI =>	73,81			Valor com BDI =>	402,31
					Quant. =>	1,0000000	Preço Total =>	402,31

5.4	Código Banco	Descrição	Tipo	Und	Quant.	Valor Unit	Total
-----	--------------	-----------	------	-----	--------	------------	-------

Prefeitura Municipal de Uiraúna
Rua Major José Fernandes, 146 - Centro
CEP: 58915-000
departamento.engenharia.una@gmail.com

Gilcarlos P. Oliveira
Engenheiro Civil
CREA/PB 152.048.752-7

SECRETARIA DE PLANEJAMENTO MUNICIPAL
DEPARTAMENTO DE ENGENHARIA

Composição	91297 SINAPI	PORTA DE MADEIRA FRISADA, SEMI-OCA (LEVE OU MÉDIA), 80X210CM, ESPESSURA DE 3,5CM, INCLUSO DOBRADIÇAS - FORNECIMENTO E INSTALAÇÃO. AF_12/2019	ESQV - ESQUADRIAS/FERRAGENS/VIDROS	UN	1,0000000	411,73	411,73		
Composição Auxiliar	88261 SINAPI	CARPINTEIRO DE ESQUADRIA COM ENCARGOS COMPLEMENTARES	SEDI - SERVIÇOS DIVERSOS	H	1,5460000	22,09	34,15		
Composição Auxiliar	88316 SINAPI	SERVEnte COM ENCARGOS COMPLEMENTARES	SEDI - SERVIÇOS DIVERSOS	H	0,7730000	18,25	14,10		
Insumo	00002432 SINAPI	DOBRADICA EM ACO/FERRO, 3 1/2" X 3", E= 1,9 A 2 MM, COM ANEL, CROMADO OU ZINCADO, TAMPA BOLA, COM PARAFUSOS	Material	UN	3,0000000	24,64	73,92		
Insumo	00004964 SINAPI	PORTA DE ABRIR / GIRO, DE MADEIRA FOLHA MEDIA (NBR 15930) DE 800 X 2100 MM, DE 35 MM A 40 MM DE ESPESSURA, NUCLEO SEMI-SOLIDO (SARRAFEADO), CAPA FRISADA EM HDF, ACABAMENTO MELAMINICO EM PADRAO MADEIRA	Material	UN	1,0000000	287,98	287,98		
Insumo	00011055 SINAPI	PARAFUSO ROSCA SOBERBA ZINCADO CABECA CHATA FENDA SIMPLES 3,5 X 25 MM (1 ")	Material	UN	19,8000000	0,08	1,58		
			MO sem LS =>		18,06	LS =>	20,48	MO com LS =>	38,54
			Valor do BDI =>		92,51			Valor com BDI =>	504,24
				Quant. =>	2,0000000	Preço Total =>			1.008,48

5.5	Código Banco	Descrição	Tipo	Und	Quant.	Valor Unit	Total		
Composição	91304 SINAPI	FECHADURA DE EMBUTIR COM CILINDRO, EXTERNA, COMPLETA, ACABAMENTO PADRÃO POPULAR, INCLUSO EXECUÇÃO DE FURO - FORNECIMENTO E INSTALAÇÃO. AF_12/2019	ESQV - ESQUADRIAS/FERRAGENS/VIDROS	UN	1,0000000	94,15	94,15		
Composição Auxiliar	88261 SINAPI	CARPINTEIRO DE ESQUADRIA COM ENCARGOS COMPLEMENTARES	SEDI - SERVIÇOS DIVERSOS	H	1,0020000	22,09	22,13		
Composição Auxiliar	88316 SINAPI	SERVEnte COM ENCARGOS COMPLEMENTARES	SEDI - SERVIÇOS DIVERSOS	H	0,5010000	18,25	9,14		
Insumo	00003080 SINAPI	FECHADURA ESPELHO PARA PORTA EXTERNA, EM ACO INOX (MAQUINA, TESTA E CONTRA-TESTA) E EM ZAMAC (MACANETA, LINGUETA E TRINCOS) COM ACABAMENTO CROMADO, MAQUINA DE 40 MM, INCLUINDO CHAVE TIPO CILINDRO	Material	CJ	1,0000000	62,88	62,88		
			MO sem LS =>		11,70	LS =>	13,28	MO com LS =>	24,98
			Valor do BDI =>		21,15			Valor com BDI =>	115,30
				Quant. =>	10,0000000	Preço Total =>			1.153,00

6	SISTEMA DE COBERTURA						32.175,58
6.1	Código Banco	Descrição	Tipo	Und	Quant.	Valor Unit	Total
Composição	97647 SINAPI	REMOÇÃO DE TELHAS, DE FIBROCIMENTO, METÁLICA E CERÂMICA, DE FORMA MANUAL, SEM REAPROVEITAMENTO. AF_12/2017	SERP - SERVIÇOS PRELIMINARES	m²	1,0000000	2,89	2,89
Composição Auxiliar	88316 SINAPI	SERVEnte COM ENCARGOS COMPLEMENTARES	SEDI - SERVIÇOS DIVERSOS	H	0,0971000	18,25	1,77

Prefeitura Municipal de Uiraúna
Rua Major José Fernandes, 146 - Centro
CEP: 58915-000
departamento.engenharia.una@gmail.com

Gilcarlos E. Oliveira
Engenheiro Civil
CREA/PB 782.048.752-7

SECRETARIA DE PLANEJAMENTO MUNICIPAL
DEPARTAMENTO DE ENGENHARIA

Composição Auxiliar	88323 SINAPI	TELHADISTA COM ENCARGOS COMPLEMENTARES	SEDI - SERVIÇOS DIVERSOS	H	0,0494000	22,71	1,12	
			MO sem LS =>	1,06	LS =>	1,21	MO com LS =>	2,27
			Valor do BDI =>	0,64			Valor com BDI =>	3,53
					Quant. =>	270,0000000	Preço Total =>	953,10

6.2	Código Banco	Descrição	Tipo	Und	Quant.	Valor Unit	Total	
Composição	9442 ORSE	Impermeabilização - Aplicação de Frioasfalto - 01 demão	Tratamentos de Superfícies	m²	1,0000000	24,70	24,70	
Composição Auxiliar	10549 ORSE	Encargos Complementares - Servente	Provisórios	h	0,2000000	3,77	0,75	
Composição Auxiliar	10553 ORSE	Encargos Complementares - Pintor	Provisórios	h	0,4000000	3,84	1,53	
Insumo	8208 ORSE	Frioasfalto Vedacit ou similar kg	Material	gl	1,0000000	12,38	12,38	
Insumo	00004783 SINAPI	PINTOR (HORISTA)	Mão de Obra	H	0,4000000	18,24	7,29	
Insumo	00006111 SINAPI	SERVENTE DE OBRAS	Mão de Obra	H	0,2000000	13,76	2,75	
			MO sem LS =>	4,70	LS =>	5,34	MO com LS =>	10,04
			Valor do BDI =>	5,55			Valor com BDI =>	30,25
					Quant. =>	270,0000000	Preço Total =>	8.167,50

6.3	Código Banco	Descrição	Tipo	Und	Quant.	Valor Unit	Total	
Composição	10002 ORSE	Retelhamto com telha de fibrocimento ondulada esp = 6mm, inclusive parafuso, exclusive telha - Rev 01	Telhamento	m²	1,0000000	11,05	11,05	
Composição Auxiliar	10549 ORSE	Encargos Complementares - Servente	Provisórios	h	0,2200000	3,77	0,82	
Composição Auxiliar	10551 ORSE	Encargos Complementares - Carpinteiro	Provisórios	h	0,2200000	3,67	0,80	
Insumo	00001213 SINAPI	CARPINTEIRO DE FORMAS (HORISTA)	Mão de Obra	H	0,2200000	18,54	4,07	
Insumo	00001607 SINAPI	CONJUNTO ARRUELAS DE VEDACAO 5/16" PARA TELHA FIBROCIMENTO (UMA ARRUELA METALICA E UMA ARRUELA PVC - CONICAS)	Material	CJ	1,4200000	0,26	0,36	
Insumo	00004299 SINAPI	PARAFUSO ZINCADO ROSCA SOBERBA, CABECA SEXTAVADA, 5/16 " X 110 MM, PARA FIXACAO DE TELHA EM MADEIRA	Material	UN	1,4200000	1,40	1,98	
Insumo	00006111 SINAPI	SERVENTE DE OBRAS	Mão de Obra	H	0,2200000	13,76	3,02	
			MO sem LS =>	3,32	LS =>	3,77	MO com LS =>	7,09
			Valor do BDI =>	2,48			Valor com BDI =>	13,53
					Quant. =>	270,0000000	Preço Total =>	3.653,10

6.4	Código Banco	Descrição	Tipo	Und	Quant.	Valor Unit	Total
-----	--------------	-----------	------	-----	--------	------------	-------

Prefeitura Municipal de Uiraúna
Rua Major José Fernandes, 146 - Centro
CEP: 58915-000
departamento.engenharia.una@gmail.com

Gilcarlos E. Oliveira
Engenheiro Civil
CREA/PB 112.048.752-7

SECRETARIA DE PLANEJAMENTO MUNICIPAL
DEPARTAMENTO DE ENGENHARIA

Composição	96116 SINAPI	FORRO EM RÉGUAS DE PVC, FRISADO, PARA AMBIENTES COMERCIAIS, INCLUSIVE ESTRUTURA BIDIRECIONAL DE FIXAÇÃO. AF_08/2023	REVE - REVESTIMENTO E TRATAMENTO DE SUPERFÍCIES	m²	1,0000000	59,17	59,17		
Composição Auxiliar	88278 SINAPI	MONTADOR DE ESTRUTURA METÁLICA COM ENCARGOS COMPLEMENTARES	SEDI - SERVIÇOS DIVERSOS	H	0,6000000	16,93	10,15		
Insumo	00036238 SINAPI	FORRO DE PVC, FRISADO, BRANCO, REGUA DE 20 CM, ESPESSURA DE 8 MM A 10 MM E COMPRIMENTO 6 M (SEM COLOCACAO)	Material	m²	1,0363000	24,42	25,30		
Insumo	00039427 SINAPI	PERFIL CANALETA, FORMATO C, EM ACO ZINCADO, PARA ESTRUTURA FORRO DRYWALL, E = 0,5 MM, *46 X 18* (L X H), COMPRIMENTO 3 M	Material	M	3,5470000	4,91	17,41		
Insumo	00039430 SINAPI	PENDURAL OU PRESILHA REGULADORA, EM ACO GALVANIZADO, COM CORPO, MOLA E REBITE, PARA PERFIL TIPO CANALETA DE ESTRUTURA EM FORROS DRYWALL	Equipamento	UN	1,2267000	1,85	2,26		
Insumo	00039443 SINAPI	PARAFUSO DRY WALL, EM ACO ZINCADO, CABECA LENTILHA E PONTA BROCA (LB), LARGURA 4,2 MM, COMPRIMENTO 13 MM	Material	UN	2,2134000	0,28	0,61		
Insumo	00040547 SINAPI	PARAFUSO ZINCADO, AUTOBROCANTE, FLANGEADO, 4,2 MM X 19 MM	Material	CENTO	0,0123000	31,56	0,38		
Insumo	00040552 SINAPI	PARAFUSO, AUTO ATARRACHANTE, CABECA CHATA, FENDA SIMPLES, 1/4" (6,35 MM) X 25 MM	Material	CENTO	0,0336000	54,11	1,81		
Insumo	00043131 SINAPI	ARAME GALVANIZADO 6 BWG, D = 5,16 MM (0,157 KG/M), OU 8 BWG, D = 4,19 MM (0,101 KG/M), OU 10 BWG, D = 3,40 MM (0,0713 KG/M)	Material	KG	0,0370000	33,80	1,25		
				MO sem LS =>	3,87	LS =>	4,38	MO com LS =>	8,25
				Valor do BDI =>	13,29			Valor com BDI =>	72,46
						Quant. =>	267,7600000	Preço Total =>	19.401,88

7		PINTURA E ACABAMENTOS					10.093,59		
7.1	Código Banco	Descrição	Tipo	Und	Quant.	Valor Unit	Total		
Composição	88487 SINAPI	APLICAÇÃO MANUAL DE PINTURA COM TINTA LÁTEX PVA EM PAREDES, DUAS DEMÃOS. AF_06/2014	PINT - PINTURAS	m²	1,0000000	10,20	10,20		
Composição Auxiliar	88310 SINAPI	PINTOR COM ENCARGOS COMPLEMENTARES	SEDI - SERVIÇOS DIVERSOS	H	0,1300000	24,23	3,14		
Composição Auxiliar	88316 SINAPI	SERVENTE COM ENCARGOS COMPLEMENTARES	SEDI - SERVIÇOS DIVERSOS	H	0,0480000	18,25	0,87		
Insumo	00007356 SINAPI	TINTA LATEX ACRILICA PREMIUM, COR BRANCO FOSCO	Material	L	0,3300000	18,76	6,19		
				MO sem LS =>	1,44	LS =>	1,63	MO com LS =>	3,07
				Valor do BDI =>	2,29			Valor com BDI =>	12,49
						Quant. =>	376,7300000	Preço Total =>	4.705,35

7.2	Código Banco	Descrição	Tipo	Und	Quant.	Valor Unit	Total
Composição	88489 SINAPI	PINTURA LÁTEX ACRÍLICA PREMIUM, APLICAÇÃO MANUAL EM PAREDES, DUAS DEMÃOS. AF_04/2023	PINT - PINTURAS	m²	1,0000000	9,22	9,22

Prefeitura Municipal de Uiraúna
Rua Major José Fernandes, 146 - Centro
CEP: 58915-000
departamento.engenharia.una@gmail.com

Gilcarlos E. Oliveira
Engenheiro Civil
CREA/PB 162.048.752-7

SECRETARIA DE PLANEJAMENTO MUNICIPAL
DEPARTAMENTO DE ENGENHARIA

Composição	88310 SINAPI	PINTOR COM ENCARGOS COMPLEMENTARES	SEDI - SERVIÇOS DIVERSOS	H	0,1631000	24,23	3,95	
Auxiliar								
Composição	88316 SINAPI	SERVENTE COM ENCARGOS COMPLEMENTARES	SEDI - SERVIÇOS DIVERSOS	H	0,0544000	18,25	0,99	
Auxiliar								
Insumo	00007356 SINAPI	TINTA LATEX ACRILICA PREMIUM, COR BRANCO FOSCO	Material	L	0,2285000	18,76	4,28	
			MO sem LS =>	1,77	LS =>	2,01	MO com LS =>	3,78
			Valor do BDI =>	2,07			Valor com BDI =>	11,29
					Quant. =>	202,9800000	Preço Total =>	2.291,64

7.3	Código Banco	Descrição	Tipo	Und	Quant.	Valor Unit	Total	
Composição	100742 SINAPI	PINTURA COM TINTA ALQUÍDICA DE ACABAMENTO (ESMALTE SINTÉTICO ACETINADO) APLICADA A ROLO OU PINCEL SOBRE SUPERFÍCIES METÁLICAS (EXCETO PERFIL) EXECUTADO EM OBRA (POR DEMÃO). AF_01/2020	PINT - PINTURAS	m²	1,0000000	20,91	20,91	
Composição	88310 SINAPI	PINTOR COM ENCARGOS COMPLEMENTARES	SEDI - SERVIÇOS DIVERSOS	H	0,6779000	24,23	16,42	
Auxiliar								
Insumo	00005318 SINAPI	DILUENTE AGUARRAS	Material	L	0,0127000	20,09	0,25	
Insumo	00007311 SINAPI	TINTA ESMALTE SINTETICO PREMIUM ACETINADO	Material	L	0,1274000	33,31	4,24	
			MO sem LS =>	5,88	LS =>	6,67	MO com LS =>	12,55
			Valor do BDI =>	4,69			Valor com BDI =>	25,60
					Quant. =>	60,0000000	Preço Total =>	1.536,00

7.4	Código Banco	Descrição	Tipo	Und	Quant.	Valor Unit	Total	
Composição	102219 SINAPI	PINTURA TINTA DE ACABAMENTO (PIGMENTADA) ESMALTE SINTÉTICO ACETINADO EM MADEIRA, 2 DEMÃOS. AF_01/2021	PINT - PINTURAS	m²	1,0000000	14,16	14,16	
Composição	88310 SINAPI	PINTOR COM ENCARGOS COMPLEMENTARES	SEDI - SERVIÇOS DIVERSOS	H	0,3805000	24,23	9,21	
Auxiliar								
Insumo	00005318 SINAPI	DILUENTE AGUARRAS	Material	L	0,0140000	20,09	0,28	
Insumo	00007311 SINAPI	TINTA ESMALTE SINTETICO PREMIUM ACETINADO	Material	L	0,1403000	33,31	4,67	
			MO sem LS =>	3,30	LS =>	3,74	MO com LS =>	7,04
			Valor do BDI =>	3,18			Valor com BDI =>	17,34
					Quant. =>	90,0000000	Preço Total =>	1.560,60

8	ILUMINAÇÃO E TOMADAS						3.244,40
8.1	Código Banco	Descrição	Tipo	Und	Quant.	Valor Unit	Total
Composição	13178 ORSE	Arandela uso externo lampada Led 18W G-light ou similar	Luminárias Externas	un	1,0000000	70,50	70,50
Composição	10549 ORSE	Encargos Complementares - Servente	Provisórios	h	1,0000000	3,77	3,77
Auxiliar							

Prefeitura Municipal de Uiraúna
Rua Major José Fernandes, 146 - Centro
CEP: 58915-000
departamento.engenharia.una@gmail.com

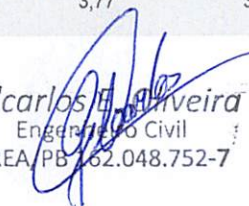
Gilcarlos F. Almeida
 Engenheiro Civil
 CREA/PB 162.048.752-7

SECRETARIA DE PLANEJAMENTO MUNICIPAL
DEPARTAMENTO DE ENGENHARIA

Composição Auxiliar	10552 ORSE	Encargos Complementares - Eletricista	Provisórios	h	1,0000000	3,62	3,62	
Insumo	13965 ORSE	Arandela uso externo lampada Led 18W G-light ou similar Un	Material	Un	1,0000000	30,81	30,81	
Insumo	00002436 SINAPI	ELETRICISTA (HORISTA)	Mão de Obra	H	1,0000000	18,54	18,54	
Insumo	00006111 SINAPI	SERVENTE DE OBRAS	Mão de Obra	H	1,0000000	13,76	13,76	
			MO sem LS =>	15,13	LS =>	17,17	MO com LS =>	32,30
			Valor do BDI =>	15,84			Valor com BDI =>	86,34
					Quant. =>	6,0000000	Preço Total =>	518,04

8.2	Código Banco	Descrição	Tipo	Und	Quant.	Valor Unit	Total	
Composição	88264 SINAPI	ELETRICISTA COM ENCARGOS COMPLEMENTARES	SEDI - SERVIÇOS DIVERSOS	H	1,0000000	23,61	23,61	
Composição Auxiliar	95332 SINAPI	CURSO DE CAPACITAÇÃO PARA ELETRICISTA (ENCARGOS COMPLEMENTARES) - HORISTA	SEDI - SERVIÇOS DIVERSOS	H	1,0000000	0,72	0,72	
Insumo	00002436 SINAPI	ELETRICISTA (HORISTA)	Mão de Obra	H	1,0000000	18,54	18,54	
Insumo	00037370 SINAPI	ALIMENTACAO - HORISTA (COLETADO CAIXA - ENCARGOS COMPLEMENTARES)	Outros	H	1,0000000	0,48	0,48	
Insumo	00037371 SINAPI	TRANSPORTE - HORISTA (COLETADO CAIXA - ENCARGOS COMPLEMENTARES)	Serviços	H	1,0000000	0,72	0,72	
Insumo	00037372 SINAPI	EXAMES - HORISTA (COLETADO CAIXA - ENCARGOS COMPLEMENTARES)	Outros	H	1,0000000	1,14	1,14	
Insumo	00037373 SINAPI	SEGURO - HORISTA (COLETADO CAIXA - ENCARGOS COMPLEMENTARES)	Taxas	H	1,0000000	0,01	0,01	
Insumo	00043460 SINAPI	FERRAMENTAS - FAMILIA ELETRICISTA - HORISTA (ENCARGOS COMPLEMENTARES - COLETADO CAIXA)	Equipamento	H	1,0000000	0,86	0,86	
Insumo	00043484 SINAPI	EPI - FAMILIA ELETRICISTA - HORISTA (ENCARGOS COMPLEMENTARES - COLETADO CAIXA)	Equipamento	H	1,0000000	1,14	1,14	
			MO sem LS =>	9,02	LS =>	10,24	MO com LS =>	19,26
			Valor do BDI =>	5,30			Valor com BDI =>	28,91
					Quant. =>	24,0000000	Preço Total =>	693,84

8.3	Código Banco	Descrição	Tipo	Und	Quant.	Valor Unit	Total	
Composição	92023 SINAPI	INTERRUPTOR SIMPLES (1 MÓDULO) COM 1 TOMADA DE EMBUTIR 2P+T 10 A, INCLUINDO SUPORTE E PLACA - FORNECIMENTO E INSTALAÇÃO. AF_03/2023	INEL - INSTALAÇÃO ELÉTRICA/ELETRIFICAÇÃO E ILUMINAÇÃO EXTERNA	UN	1,0000000	42,02	42,02	
Composição Auxiliar	91946 SINAPI	SUPORTE PARAFUSADO COM PLACA DE ENCAIXE 4" X 2" MÉDIO (1,30 M DO PISO) PARA PONTO ELÉTRICO - FORNECIMENTO E INSTALAÇÃO. AF_03/2023	INEL - INSTALAÇÃO ELÉTRICA/ELETRIFICAÇÃO E ILUMINAÇÃO EXTERNA	UN	1,0000000	9,12	9,12	
Composição Auxiliar	92022 SINAPI	INTERRUPTOR SIMPLES (1 MÓDULO) COM 1 TOMADA DE EMBUTIR 2P+T 10 A, SEM SUPORTE E SEM PLACA - FORNECIMENTO E INSTALAÇÃO. AF_03/2023	INEL - INSTALAÇÃO ELÉTRICA/ELETRIFICAÇÃO E ILUMINAÇÃO EXTERNA	UN	1,0000000	32,90	32,90	
			MO sem LS =>	9,64	LS =>	10,94	MO com LS =>	20,58

Prefeitura Municipal de Uiraúna
Rua Major José Fernandes, 146 - Centro
CEP: 58915-000
departamento.engenharia.una@gmail.com

Gilcarlos E. Oliveira
Engenheiro Civil
CREA/PB 152.048.752-7

SECRETARIA DE PLANEJAMENTO MUNICIPAL
DEPARTAMENTO DE ENGENHARIA

Valor do BDI => 9,44

Quant. => 2,0000000 Valor com BDI => 51,46
Preço Total => 102,92

8.4	Código Banco	Descrição	Tipo	Und	Quant.	Valor Unit	Total		
Composição	97589 SINAPI	LUMINÁRIA TIPO PLAFON EM PLÁSTICO, DE SOBREPOR, COM 1 LÂMPADA FLUORESCENTE DE 15 W, SEM REATOR - FORNECIMENTO E INSTALAÇÃO. AF_02/2020	INEL - INSTALAÇÃO ELÉTRICA/ELETRIFICAÇÃO E ILUMINAÇÃO EXTERNA	UN	1,0000000	39,39	39,39		
Composição Auxiliar	88247 SINAPI	AUXILIAR DE ELETRICISTA COM ENCARGOS COMPLEMENTARES	SEDI - SERVIÇOS DIVERSOS	H	0,2231000	18,64	4,15		
Composição Auxiliar	88264 SINAPI	ELETRICISTA COM ENCARGOS COMPLEMENTARES	SEDI - SERVIÇOS DIVERSOS	H	0,5355000	23,61	12,64		
Insumo	00038191 SINAPI	LAMPADA FLUORESCENTE COMPACTA 2U BRANCA 15 W, BASE E27 (127/220 V)	Material	UN	1,0000000	15,69	15,69		
Insumo	00038773 SINAPI	LUMINARIA DE TETO PLAFON/PLAFONIER EM PLASTICO COM BASE E27, POTENCIA MAXIMA 60 W (NAO INCLUI LAMPADA)	Material	UN	1,0000000	6,91	6,91		
				MO sem LS =>	6,32	LS =>	7,17	MO com LS =>	13,49
				Valor do BDI =>	8,85			Valor com BDI =>	48,24
				Quant. =>	40,0000000	Preço Total =>	1.929,60		

9	INSTALAÇÃO HIDROSANITÁRIAS						1.811,58		
9.1	Código Banco	Descrição	Tipo	Und	Quant.	Valor Unit	Total		
Composição	86906 SINAPI	TORNEIRA CROMADA DE MESA, 1/2 OU 3/4, PARA LAVATÓRIO, PADRÃO POPULAR - FORNECIMENTO E INSTALAÇÃO. AF_01/2020	INHI - INSTALAÇÕES HIDROSANITÁRIAS	UN	1,0000000	75,20	75,20		
Composição Auxiliar	88267 SINAPI	ENCANADOR OU BOMBEIRO HIDRÁULICO COM ENCARGOS COMPLEMENTARES	SEDI - SERVIÇOS DIVERSOS	H	0,0960000	22,56	2,16		
Composição Auxiliar	88316 SINAPI	SERVENTE COM ENCARGOS COMPLEMENTARES	SEDI - SERVIÇOS DIVERSOS	H	0,0303000	18,25	0,55		
Insumo	00003146 SINAPI	FITA VEDA ROSCA EM ROLOS DE 18 MM X 10 M (L X C)	Material	UN	0,0210000	2,00	0,04		
Insumo	00013415 SINAPI	TORNEIRA DE MESA/BANCADA, PARA LAVATORIO, FIXA, METALICA CROMADA, PADRAO POPULAR, 1/2 " OU 3/4 " (REF 1193)	Material	UN	1,0000000	72,45	72,45		
				MO sem LS =>	1,04	LS =>	1,19	MO com LS =>	2,23
				Valor do BDI =>	16,89			Valor com BDI =>	92,09
				Quant. =>	8,0000000	Preço Total =>	736,72		

9.2	Código Banco	Descrição	Tipo	Und	Quant.	Valor Unit	Total
Composição	86879 SINAPI	VÁLVULA EM PLÁSTICO 1 PARA PIA, TANQUE OU LAVATÓRIO, COM OU SEM LADRÃO - FORNECIMENTO E INSTALAÇÃO. AF_01/2020	INHI - INSTALAÇÕES HIDROSANITÁRIAS	UN	1,0000000	9,19	9,19
Composição Auxiliar	88267 SINAPI	ENCANADOR OU BOMBEIRO HIDRÁULICO COM ENCARGOS COMPLEMENTARES	SEDI - SERVIÇOS DIVERSOS	H	0,1232000	22,56	2,77

Prefeitura Municipal de Uiraúna
Rua Major José Fernandes, 146 - Centro
CEP: 58915-000
departamento.engenharia.una@gmail.com

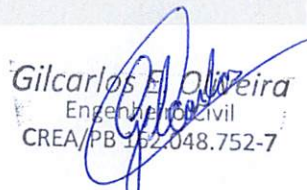
Gilcarlos E. Oliveira
Engenheiro Civil
CREA/PB 152.048.752-7

SECRETARIA DE PLANEJAMENTO MUNICIPAL
DEPARTAMENTO DE ENGENHARIA

Composição Auxiliar	88316 SINAPI	SERVENTE COM ENCARGOS COMPLEMENTARES	SEDI - SERVIÇOS DIVERSOS	H	0,0388000	18,25	0,70	
Insumo	00003146 SINAPI	FITA VEDA ROSCA EM ROLOS DE 18 MM X 10 M (L X C)	Material	UN	0,0332000	2,00	0,06	
Insumo	00006153 SINAPI	VALVULA EM PLASTICO BRANCO PARA TANQUE OU LAVATORIO 1", SEM UNHO E SEM LADRAO	Material	UN	1,0000000	5,66	5,66	
			MO sem LS =>	1,34	LS =>	1,52	MO com LS =>	2,86
			Valor do BDI =>	2,06			Valor com BDI =>	11,25
			Quant. =>	2,0000000	Preço Total =>	22,50		

9.3	Código Banco	Descrição	Tipo	Und	Quant.	Valor Unit	Total	
Composição	89984 SINAPI	REGISTRO DE PRESSÃO BRUTO, LATÃO, ROSCÁVEL, 1/2", COM ACABAMENTO E CANOPLA CROMADOS - FORNECIMENTO E INSTALAÇÃO. AF_08/2021	INHI - INSTALAÇÕES HIDROS SANITÁRIAS	UN	1,0000000	88,61	88,61	
Composição Auxiliar	88248 SINAPI	AUXILIAR DE ENCANADOR OU BOMBEIRO HIDRÁULICO COM ENCARGOS COMPLEMENTARES	SEDI - SERVIÇOS DIVERSOS	H	0,1829000	17,69	3,23	
Composição Auxiliar	88267 SINAPI	ENCANADOR OU BOMBEIRO HIDRÁULICO COM ENCARGOS COMPLEMENTARES	SEDI - SERVIÇOS DIVERSOS	H	0,1829000	22,56	4,12	
Insumo	00003148 SINAPI	FITA VEDA ROSCA EM ROLOS DE 18 MM X 50 M (L X C)	Material	UN	0,0084000	7,37	0,06	
Insumo	00006021 SINAPI	REGISTRO PRESSAO COM ACABAMENTO E CANOPLA CROMADA, SIMPLES, BITOLA 1/2 " (REF 1416)	Material	UN	1,0000000	81,20	81,20	
			MO sem LS =>	2,82	LS =>	3,19	MO com LS =>	6,01
			Valor do BDI =>	19,91			Valor com BDI =>	108,52
			Quant. =>	2,0000000	Preço Total =>	217,04		

9.4	Código Banco	Descrição	Tipo	Und	Quant.	Valor Unit	Total	
Composição	88267 SINAPI	ENCANADOR OU BOMBEIRO HIDRÁULICO COM ENCARGOS COMPLEMENTARES	SEDI - SERVIÇOS DIVERSOS	H	1,0000000	22,56	22,56	
Composição Auxiliar	95335 SINAPI	CURSO DE CAPACITAÇÃO PARA ENCANADOR OU BOMBEIRO HIDRÁULICO (ENCARGOS COMPLEMENTARES) - HORISTA	SEDI - SERVIÇOS DIVERSOS	H	1,0000000	0,34	0,34	
Insumo	00002696 SINAPI	ENCANADOR OU BOMBEIRO HIDRAULICO (HORISTA)	Mão de Obra	H	1,0000000	18,54	18,54	
Insumo	00037370 SINAPI	ALIMENTACAO - HORISTA (COLETADO CAIXA - ENCARGOS COMPLEMENTARES)	Outros	H	1,0000000	0,48	0,48	
Insumo	00037371 SINAPI	TRANSPORTE - HORISTA (COLETADO CAIXA - ENCARGOS COMPLEMENTARES)	Serviços	H	1,0000000	0,72	0,72	
Insumo	00037372 SINAPI	EXAMES - HORISTA (COLETADO CAIXA - ENCARGOS COMPLEMENTARES)	Outros	H	1,0000000	1,14	1,14	
Insumo	00037373 SINAPI	SEGURO - HORISTA (COLETADO CAIXA - ENCARGOS COMPLEMENTARES)	Taxas	H	1,0000000	0,01	0,01	
Insumo	00043461 SINAPI	FERRAMENTAS - FAMILIA ENCANADOR - HORISTA (ENCARGOS COMPLEMENTARES - COLETADO CAIXA)	Equipamento	H	1,0000000	0,32	0,32	
Insumo	00043485 SINAPI	EPI - FAMILIA ENCANADOR - HORISTA (ENCARGOS COMPLEMENTARES - COLETADO CAIXA)	Equipamento	H	1,0000000	1,01	1,01	
			MO sem LS =>	8,85	LS =>	10,03	MO com LS =>	18,88

Prefeitura Municipal de Uiraúna
Rua Major José Fernandes, 146 - Centro
CEP: 58915-000
departamento.engenharia.una@gmail.com

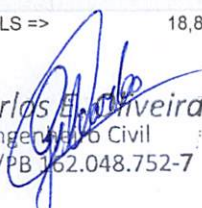
Gilcarlos E. de Oliveira
Engenheiro Civil
CREA/PB 162.048.752-7

SECRETARIA DE PLANEJAMENTO MUNICIPAL
DEPARTAMENTO DE ENGENHARIA

Valor do BDI => 5,06

Quant. => 24,0000000 Valor com BDI => 27,62
Preço Total => 662,88

9.5	Código Banco	Descrição	Tipo	Und	Quant.	Valor Unit	Total	
Composição	89495 SINAPI	RALO SIFONADO, PVC, DN 100 X 40 MM, JUNTA SOLDÁVEL, FORNECIDO E INSTALADO EM RAMAIS DE ENCAMINHAMENTO DE ÁGUA PLUVIAL. AF_06/2022	INHI - INSTALAÇÕES HIDROSANITÁRIAS	UN	1,0000000	15,65	15,65	
Composição Auxiliar	88248 SINAPI	AUXILIAR DE ENCANADOR OU BOMBEIRO HIDRÁULICO COM ENCARGOS COMPLEMENTARES	SEDI - SERVIÇOS DIVERSOS	H	0,1119000	17,69	1,97	
Composição Auxiliar	88267 SINAPI	ENCANADOR OU BOMBEIRO HIDRÁULICO COM ENCARGOS COMPLEMENTARES	SEDI - SERVIÇOS DIVERSOS	H	0,1119000	22,56	2,52	
Insumo	00000122 SINAPI	ADESIVO PLASTICO PARA PVC, FRASCO COM *850* GR	Material	UN	0,0049000	51,93	0,25	
Insumo	00011741 SINAPI	RALO SIFONADO CILINDRICO, PVC, 100 X 40 MM, COM GRELHA REDONDA BRANCA	Material	UN	1,0000000	10,45	10,45	
Insumo	00020083 SINAPI	SOLUCAO PREPARADORA / LIMPADORA PARA PVC, FRASCO COM 1000 CM3	Material	UN	0,0075000	58,84	0,44	
Insumo	00038383 SINAPI	LIXA D'AGUA EM FOLHA, GRAO 100	Material	UN	0,0130000	1,90	0,02	
			MO sem LS =>	1,72	LS =>	1,95	MO com LS =>	3,67
			Valor do BDI =>	3,51			Valor com BDI =>	19,16
					Quant. =>	9,0000000	Preço Total =>	172,44

10	SERVIÇOS FINAIS						8.864,75	
10.1	Código Banco	Descrição	Tipo	Und	Quant.	Valor Unit	Total	
Composição	C3733 SEINFRA	PORTÃO DE ALUMÍNIO ANODIZADO NATURAL, FECHAMENTO TOTAL C/ LAMBRI BOLA E CORREDIÇO (FORNECIMENTO E MONTAGEM)	ESQUADRIAS METÁLICAS	m²	1,0000000	380,20	380,20	
Insumo	I6805 SEINFRA	PORTÃO DE ALUMÍNIO ANODIZADO NATURAL, FECHAMENTO COM LAMBRI BOLA E CORREDIÇO (FORNECIMENTO E MONTAGEM)	Material	m²	1,0000000	380,20	380,20	
			MO sem LS =>	0,00	LS =>	0,00	MO com LS =>	0,00
			Valor do BDI =>	85,43			Valor com BDI =>	465,63
					Quant. =>	4,7000000	Preço Total =>	2.188,46

10.2	Código Banco	Descrição	Tipo	Und	Quant.	Valor Unit	Total
Composição	10759 ORSE	Bancada em granito cinza andorinha, e=2cm	Conversão InfoWOrc	m²	1,0000000	534,43	534,43
Composição Auxiliar	10549 ORSE	Encargos Complementares - Servente	Provisórios	h	1,1400000	3,77	4,29
Composição Auxiliar	10550 ORSE	Encargos Complementares - Pedreiro	Provisórios	h	0,6500000	3,64	2,36
Insumo	2585 ORSE	Tampo/bancada de granito cinza andorinha, e=2cm m2	Material	m²	1,0000000	491,94	491,94

Prefeitura Municipal de Uiraúna
Rua Major José Fernandes, 146 - Centro
CEP: 58915-000
departamento.engenharia.una@gmail.com

Gil Carlos E. Oliveira
Engenheiro Civil
CREA/PB 162.048.752-7

SECRETARIA DE PLANEJAMENTO MUNICIPAL
DEPARTAMENTO DE ENGENHARIA

Insumo	3116 ORSE	Cantoneira alumínio anodizado natural, 1" x 1/8" - vara com 6m - 0,408 kg/m Cantoneira alumínio anodizado natural, 1" x 1/8" - vara com 6m - 0,408 kg/m m	Material	m	0,6000000	13,53	8,11		
Insumo	00004750 SINAPI	PEDREIRO (HORISTA)	Mão de Obra	H	0,6500000	18,54	12,05		
Insumo	00006111 SINAPI	SERVENTE DE OBRAS	Mão de Obra	H	1,1400000	13,76	15,68		
				MO sem LS =>	12,99	LS =>	14,74	MO com LS =>	27,73
				Valor do BDI =>	120,08			Valor com BDI =>	654,51
						Quant. =>	9,0000000	Preço Total =>	5.890,59

10.3	Código Banco	Descrição	Tipo	Und	Quant.	Valor Unit	Total		
Composição	2450 ORSE	Limpeza geral	Limpeza	m²	1,0000000	2,38	2,38		
Composição Auxiliar	10549 ORSE	Encargos Complementares - Servente	Provisórios	h	0,1000000	3,77	0,37		
Insumo	1997 ORSE	Sabão em pó kg	Material	kg	0,0050000	10,19	0,05		
Insumo	2414 ORSE	Vassoura piaçava un	Material	un	0,0500000	11,80	0,59		
Insumo	00006111 SINAPI	SERVENTE DE OBRAS	Mão de Obra	H	0,1000000	13,76	1,37		
				MO sem LS =>	0,64	LS =>	0,73	MO com LS =>	1,37
				Valor do BDI =>	0,53			Valor com BDI =>	2,91
						Quant. =>	270,0000000	Preço Total =>	785,70

Total sem BDI	86.167,42
Total do BDI	19.347,58
Total Geral	105.515,00



 Gilcarlos Evangelista de Oliveira
 Engenheiro Fiscal Municipal
 CREA PB nº 162.048.752-7

PREFEITURA MUNICIPAL DE UIRAÚNA
 SERVIÇO: REFORMA DE UBS III - JOSÉ LEONAN FERNANDES JUNIOR
 END.: RUA AUGUSTA AUDENI FERNANDES - GARRAFÃO - UIRAÚNA - PB
 DATA: OUTUBRO/2023
 D.B.I. SUGERIDA: 22,47%

MEMÓRIA DE CÁLCULO

LEGENDA: C = COMPRIMENTO; L = LARGURA; H = ALTURA; N = Nº DE REPETIÇÕES;

ITEM	FORTE	CÓDIGO	DISCRIMINAÇÃO	UNID	A	C	L	H	N	QUANT.
UBS V - LUIZ MARCENA DE ARAGÃO										
1	SERVIÇOS PRELIMINARES									
1.1	SEINFRA	C1937	PLACAS PADRÃO DE OBRA	M2	-	3,00	-	2,00	1,00	6,00
1.2	ORSE	10710	Plotagem de adesivo vinil em letreiro (c/aplicação)	M2	-	3,00	-	2,00	1,00	6,00
1.3	SINAPI	97631	DEMOLIÇÃO DE ARGAMASSAS, DE FORMA MANUAL, SEM REAPROVEITAMENTO. AF 12/2017	M2						3,00
1.3.1			<i>paredes internas até 0,50 m</i>		-	6,00	-	0,50	1,00	3,00
1.4	ORSE	3240	Demolição de piso de alta resistência	M2						70,00
1.4.1			<i>demolição de piso da calçada frontal</i>		-	10,00	7,00	-	1,00	70,00
1.5	ORSE	13413	Demolição de piso em granito	M2						3,50
1.5.1			<i>área para troca de ralos</i>		-	0,50	0,50	-	14,00	3,50
2	REVESTIMENTOS INTERNOS E EXTERNOS									
2.1	SINAPI	87879	CHAPISCO APLICADO EM ALVENARIAS E ESTRUTURAS DE CONCRETO INTERNAS, COM COLHER DE PEDREIRO. ARGAMASSA TRAÇO 1:3 COM PREPARO EM BETONEIRA 400L. AF 10/2022	M2						377,66
2.1.1			<i>retoques e áreas danificadas</i>		-	6,00	-	0,50	1,00	3,00
2.1.2			<i>murada</i>		-	85,15	-	2,20	2,00	374,66
2.2	SINAPI	87535	EMBOÇO, PARA RECEBIMENTO DE CERÂMICA, EM ARGAMASSA TRAÇO 1:2:8, PREPARO MECÂNICO COM BETONEIRA 400L, APLICADO MANUALMENTE EM FACES INTERNAS DE PAREDES, PARA AMBIENTE COM ÁREA MAIOR QUE 10M2, ESPESSURA DE 20MM, COM EXECUÇÃO DE TALISCAS. AF 06/2014	M2						3,00
2.2.1			<i>retoques das áreas danificadas</i>		3,00	-	-	-	1,00	3,00
3	SISTEMA DE PISO									

3.1	SINAPI	104162	PISO EM GRANILITE, MARMORITE OU GRANITINA EM AMBIENTES INTERNOS, COM ESPESSURA DE 8 MM, INCLUSO MISTURA EM BETONEIRA, COLOCAÇÃO DAS JUNTAS, APLICAÇÃO DO PISO, 4 POLIMENTOS COM POLITRIZ, ESTUCAMENTO, SELADOR E CERA. AF_06/2022	M2							3,50
3.1.1			área que foi demolida para troca dos ralos		-	0,50	0,50	-	14,00		3,50
3.2	SINAPI	92402	EXECUÇÃO DE PASSEIO EM PISO INTERTRAVADO, COM BLOCO 16 FACES DE 22 X 11 CM, ESPESSURA 6 CM. AF_12/2015	M2	-	10,00	7,00		1,00		70,00
4			ESQUADRIAS								
4.1	SINAPI	90822	PORTA DE MADEIRA PARA PINTURA, SEMI-OCA (LEVE OU MÉDIA), 80X210CM, ESPESSURA DE 3,5CM, INCLUSO DOBRADIÇAS - FORNECIMENTO E INSTALAÇÃO. AF_12/2019	UND	-	-	-	-	7,00		7,00
4.2	SINAPI	91304	FECHADURA DE EMBUTIR COM CILINDRO, EXTERNA, COMPLETA, ACABAMENTO PADRÃO POPULAR, INCLUSO EXECUÇÃO DE FURO - FORNECIMENTO E INSTALAÇÃO. AF_12/2019	UND	-	-	-	-	9,00		9,00
4.3	SEINFRA	C4951	VIDRO TEMPERADO INCOLOR C/MASSA E=10MM, COLOCADO	M2	-	0,90	-	2,10	1,00		1,89
4.4	ORSE	4716	Grade em metalon	M2							20,00
4.4.1			grades para as janelas		20,00	-	-	-	1,00		20,00
4.5	ORSE	8900	Portão de ferro de abrir com uma folha, com barra quadrada de 1/2" na vertical, uma barra de quadrada de 1/2" na horizontal e quadro com barra de ferro de 1/2", inclusive dobradiças, ferrolhos e chumbadores com parafusos	M2							3,78
4.5.1			porta fundos		-	0,90	-	2,10	1,00		1,89
4.5.2			portão frontal		-	0,90	-	2,10	1,00		1,89
4.6	ORSE	1884	Vidro temperado 8 mm, liso, transparente, com ferragens - Rev 04_10/2021	M2							17,00
4.6.1			janelas vide projeto arquitetônico		17,00	-	-	-	1,00		17,00
4.7	ORSE	9804	Ferragem cromada para blindex - ref.: 306 un	UND	-	-	-	-	15,00		15,00
4.8	SINAPI	3104	CONJ. DE FERRAGENS PARA PORTA DE VIDRO TEMPERADO, EM ZAMAC CROMADO, CONTEMPLANDO DOBRADICA INF., DOBRADICA SUP., PIVO PARA DOBRADICA INF., PIVO PARA DOBRADICA SUP., FECHADURA CENTRAL EM ZAMC. CROMADO, CONTRA FECHADURA DE PRESSAO	UND	-	-	-	-	1,00		1,00
5			COBERTURA								
5.1	SINAPI	97647	REMOÇÃO DE TELHAS, DE FIBROCIMENTO, METALICA E CERAMICA, DE FORMA MANUAL, SEM REAPROVEITAMENTO. AF_12/2017	M1	97,78	-	-	-	-		97,78
5.2	ORSE	9442	Impermeabilização - Aplicação de Frioasfalto - 01 demão	M2	195,56	-	-	-	-		195,56
5.3	ORSE	10002	Retelhamento com telha de fibrocimento ondulada esp = 6mm, inclusive parafuso, exclusive telha - Rev 01	M2	97,78	-	-	-	-		97,78
6			PINTURA E ACABAMENTOS								

6.1	ORSE	2278	Emassamento de superfície, com aplicação de 01 demão de massa corrida, lixamento e retoques - R1	M2							20,00
6.1.1			retoques e área danificadas							1,00	20,00
6.2	SINAPI	88487	APLICAÇÃO MANUAL DE PINTURA COM TINTA LÁTEX PVA EM PAREDES, DUAS DEMÃOS. AF_06/2014	M2							277,41
6.2.1			paredes internas							1,00	277,41
6.3	SINAPI	88489	APLICAÇÃO MANUAL DE PINTURA COM TINTA LÁTEX ACRILICA EM PAREDES, DUAS DEMÃOS. AF_06/2014	M2							230,00
6.3.1			paredes externas							1,00	230,00
6.4	SINAPI	100742	PINTURA COM TINTA ALQUÍDICA DE ACABAMENTO (ESMALTE SINTÉTICO ACETINADO) APLICADA A ROLO OU PINCEL SOBRE SUPERFÍCIES METÁLICAS (EXCETO PERFIL) EXECUTADO EM OBRA (POR DEMÃO). AF_01/2020	M2							35,00
6.4.1			portão e grade das janelas							1,00	35,00
6.5	SINAPI	102219	PINTURA TINTA DE ACABAMENTO (PIGMENTADA) ESMALTE SINTÉTICO ACETINADO EM MADEIRA, 2 DEMÃOS. AF_01/2021	M2							54,00
6.5.1			portas e batentes							1,00	54,00
6.6	SEINFRA	C0588	CAIAÇÃO EM DUAS DEMÃOS COM SUPERCAL	M2							374,66
6.6.1			pintura da murada			85,15		2,20	2,00		374,66
6.7	ORSE	9151	Pintura de acabamento com aplicação de 01 demão de coralgesso ou similar	M2							190,00
6.7.1			pintura do forro							1,00	190,00
7			INSTALAÇÕES SANITÁRIAS								
7.1	SINAPI	88267	ENCANADOR OU BOMBEIRO HIDRÁULICO COM ENCARGOS COMPLEMENTARES	H						8,00	8,00
7.2	SINAPI	6138	ANEL DE VEDACAO, PVC FLEXIVEL, 100 MM, PARA SAIDA DE BACIA / VASO SANITARIO	UND						1,00	1,00
7.3	SINAPI	100864	BARRA DE APOIO EM "L", EM ACO INOX POLIDO 80 X 80 CM, FIXADA NA PAREDE - FORNECIMENTO E INSTALACAO. AF_01/2020	UND						2,00	2,00
7.4	SINAPI	100868	BARRA DE APOIO RETA, EM ACO INOX POLIDO, COMPRIMENTO 80 CM, FIXADA NA PAREDE - FORNECIMENTO E INSTALAÇÃO. AF_01/2020	UND						2,00	2,00
7.5	SINAPI	89709	RALO SIFONADO, PVC, DN 100 X 40 MM, JUNTA SOLDÁVEL, FORNECIDO E INSTALADO EM RAMAL DE DESCARGA OU EM RAMAL DE ESGOTO SANITÁRIO. AF_08/2022	UND						14,00	14,00
7.6	SINAPI	86931	VASO SANITÁRIO SIFONADO COM CAIXA ACOPLADA LOUÇA BRANCA, INCLUSO ENGATE FLEXÍVEL EM PLÁSTICO BRANCO, 1/2 X 40CM - FORNECIMENTO E INSTALAÇÃO. AF_01/2020	UND						1,00	1,00

7.7	SINAPI	89402	TUBO, PVC, SOLDÁVEL, DN 25MM, INSTALADO EM RAMAL DE DISTRIBUIÇÃO DE ÁGUA - FORNECIMENTO E INSTALAÇÃO. AF 06/2022	M	-	4,00	-	-	1,00	4,00
7.8	SINAPI	89412	JOELHO 90 GRAUS, PVC, SOLDÁVEL, DN 25MM, X 3/4 INSTALADO EM RAMAL DE DISTRIBUIÇÃO DE ÁGUA - FORNECIMENTO E INSTALAÇÃO. AF 06/2022	UND	-	-	-	-	2,00	2,00
8			INSTALAÇÕES ELÉTRICAS 220V							
8.1	ORSE	13178	Arandela uso externo lampada Led 18W G-light ou similar	UND	-	-	-	-	2,00	2,00
8.2	ORSE	12971	Luminária Pannel Led embutir 18w quadrada, 6000k da G-light ou similar - Rev 01_11/2021	UND	-	-	-	-	32,00	32,00
8.3	SINAPI	88264	ELETRICISTA COM ENCARGOS COMPLEMENTARES	H	-	-	-	-	24,00	24,00
8.4	ORSE	3401	Interruptor 01 seção simples	UND	-	-	-	-	1,00	1,00
9			CONSTRUÇÃO DO MURO DE DIVISA							

 Gilcarlos Elton de Oliveira
 Engenheiro Civil
 CREA/PB 162.048.752-7

SECRETARIA DE PLANEJAMENTO MUNICIPAL
DEPARTAMENTO DE ENGENHARIA



Obra
Reforma da UBS III - José Leonan Fernandes Junior

Bancos B.D.I.
SINAPI - 08/2023 - Paraíba 22,47%
ORSE - 08/2023 - Sergipe
SEINFRA - 027 - Ceará

Encargos Sociais
Não Desonerado:
Horista: 113,45%
Mensalista: 69,94%

Cronograma Físico e Financeiro

Item	Descrição	Total Por Etapa	30 DIAS	60 DIAS
1	SERVIÇOS PRELIMINARES	100,00%	100,00%	
		12.213,68	12.213,68	
2	ALVENARIA	100,00%	100,00%	
		97,42	97,42	
3	REVESTIMENTO INTERNOS E EXTERNOS	100,00%		100,00%
		27.605,67		27.605,67
4	SISTEMAS DE PISO	100,00%	20,00%	80,00%
		3.268,52	653,70	2.614,82
5	ESQUADRIAS	100,00%		100,00%
		6.139,81		6.139,81
6	SISTEMA DE COBERTURA	100,00%	100,00%	
		32.175,58	32.175,58	
7	PINTURA E ACABAMENTOS	100,00%		100,00%
		10.093,59		10.093,59
8	ILUMINAÇÃO E TOMADAS	100,00%	80,00%	20,00%
		3.244,40	2.595,52	648,88
9	INSTALAÇÃO HIDROSANITÁRIAS	100,00%	80,00%	20,00%
		1.811,58	1.449,26	362,32
10	SERVIÇOS FINAIS	100,00%		100,00%
		8.864,75		8.864,75
Porcentagem			46,61%	53,39%
Custo			49.185,17	56.329,83
Porcentagem Acumulado			46,61%	100,0%
Custo Acumulado			49.185,16	105.515,00

Gilcarlos Evangelista de Oliveira
Gilcarlos Evangelista de Oliveira
Engenheiro Fiscal Municipal
CREA PB nº 162.048.752-7

OBRA REFORMA DA UBS III - JOSÉ LEONAN FERNANDES JUNIOR

QUADRO DE COMPOSIÇÃO DA TAXA DE BDI EDIFICAÇÕES

1. COMPOSIÇÃO DO CUSTO INDIRETO (CI) QUE INCIDE SOBRE OS CUSTOS DIRETOS(CD)	
DISCRIMINAÇÃO DOS CUSTOS INDIRETOS (CI)	PORCENTAGEM(%) ADOTADA
Custo de Administração Central - AC	3,00%
Custo de Seguros e Garantias - SG	0,80%
Custo de Riscos - R	0,97%
Custo Financeiro - CF	0,59%
2. COMPOSIÇÃO DO CUSTO INDIRETO(CI) QUE INCIDE SOBRE O PREÇO TOTAL DA OBRA(PT)	
DISCRIMINAÇÃO DOS CUSTOS INDIRETOS(CI)	PORCENTAGEM(%) ADOTADA
Custos Tributários - total - T	6,65%
Tributários Federais	3,65%
Tributários Estaduais	0,00%
Tributários Municipais	3,00%
Margem de Contribuição Bruta (Benefício ou Lucro) - MC	6,16%
Arrecadações - FE	2,00%
Formula do BDI	Onde: BDI: Taxa de BDI AC: Taxa de administração central MI = Taxa Margem de incerteza (risco) do empreendimento CF = Taxa referente aos custos financeiros T = Taxa referente aos tributos municipais, estaduais e federais MC = Taxa referente a margem de contribuição (lucro ou benefício) FE = Fundo Municipal de Apoio ao Empreendedorismo
$BDI = \{[(1+AC+MI)x(1+CF)x(1+MC)] \div [1-(T+FE)] - 1\} \times 100$	
3. TAXA DE BDI(BDI):	22,47%
4. PREÇO TOTAL DA OBRA COM BDI(PT = CDx(1+BDI/100))	R\$ 105.515,00
CUSTOS TRIBUTÁRIOS (COM MATERIAL)	
TIPO DE IMPOSTO	SIMPLES NACIONAL (%)
PIS - Programa de Integração Social	0,65%
COFINS - Financiamento da Seguridade Social	3,00%
INSS - Previdência Social - Não Desonerado	0,00%
SUB-TOTAL	3,65%
ISS - Imposto Sobre Serviço(*)	3,00%
TOTAL	6,65%
ARRECADAÇÕES	
Fundo EMPREENDER (Fundo de Apoio ao Empreendedorismo)	2,00%
TOTAL GERAL	8,65%

(*)A taxa de incidência do ISS pode ser de 2% a 5%. Foi considerada a taxa cobrada pela Prefeitura Municipal de Uiraúna, ou seja, 5% sobre a mão-de-obra e considerada essa ultima 60% do custo total da obra, logo, 5%x60% = 3%.

Gilcarlos P. Oliveira
Engenheiro Civil
CREA/PB 162.948.752-7

Relatório fotográfico



Gilcarlos F. Oliveira
Engenheiro Civil
CREA/PB 169.048.752-7



Gilcarlos P. Oliveira
Engenheiro
CREA/PB 60.648.752-7

Página 2 de 5



Gilcarlos F. G. Silva
Engenheiro Civil
CREA/PB 152.048.752-7



Gilcarlos E. Dias
Engenheiro Civil
CREA/PB 762.048.752-7

Página 4 de 5

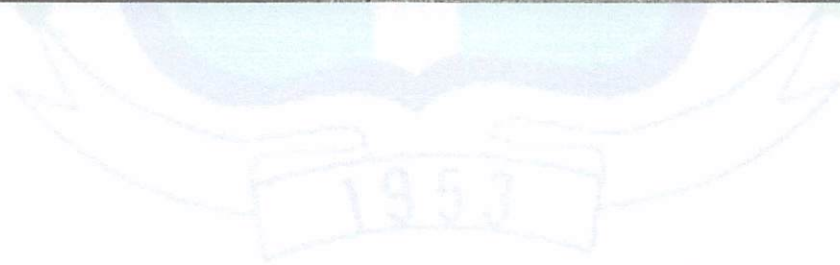

Gilcarlos E. Oliveira
Engenheiro Civil
CREA/PB 162.048.752-7



REFORMA DA UBS V- LUIZ MARCENA DE ARAGÃO

***PROJETO BÁSICO
VOLUME ÚNICO***

**UIRAÚNA – PARAÍBA
OUTUBRO – 2023**

ÍNDICE

1. APRESENTAÇÃO
2. MAPA DE SITUAÇÃO
3. RESUMO DO PROJETO
4. INFORMAÇÕES SOBRE O MUNICÍPIO
5. MEMORIAL DESCRITIVO E ESPECIFICAÇÕES TÉCNICAS
6. CONDIÇÕES GERAIS
7. ORÇAMENTO
8. ANEXOS

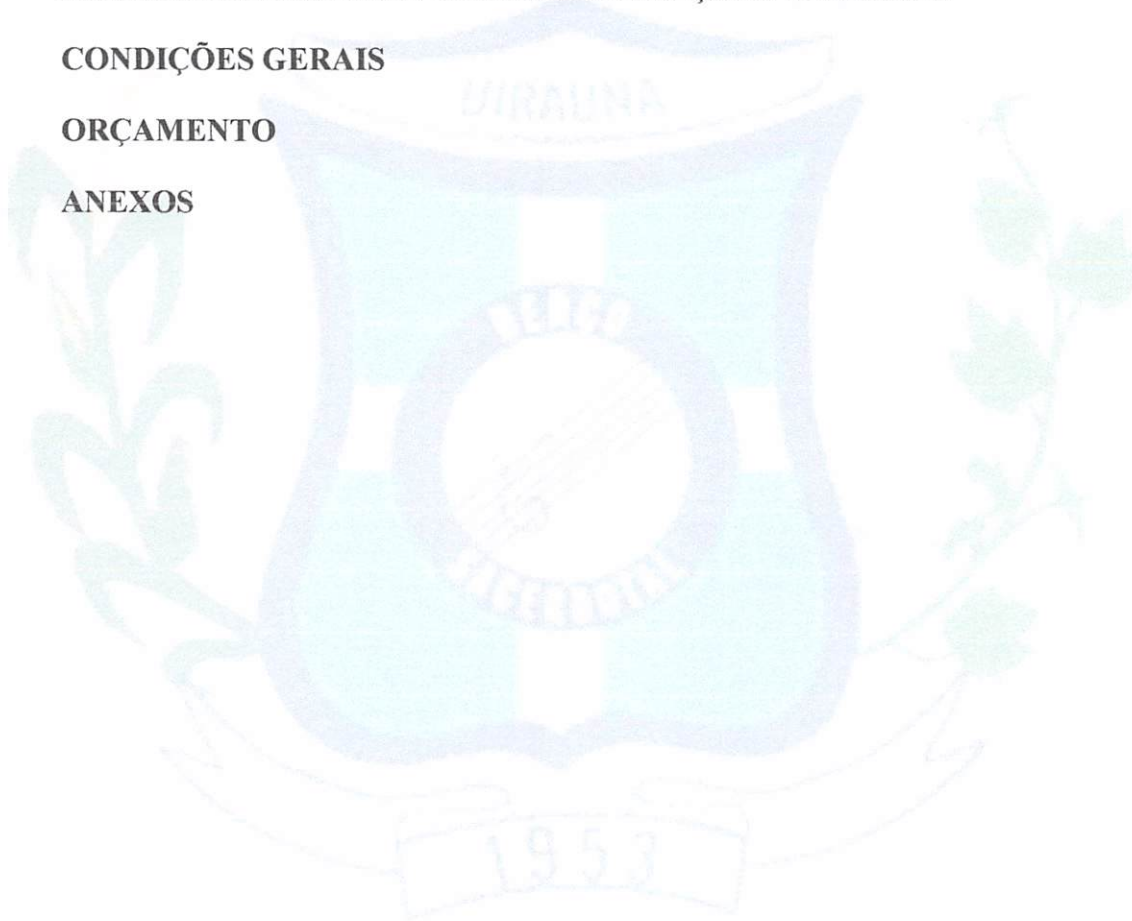

Gilcarlos E. Oliveira
Engenheiro Civil
CREA/PB 562.048.752-7

Página 2 de 17

1- APRESENTAÇÃO

A Prefeitura Municipal de Uiraúna/PB apresenta o Projeto de reforma da UBS V – Luiz Marcena de Aragão município de Uiraúna/PB.

A obra consiste na melhoria da edificação de modo a atender todas as necessidades identificadas no local. Trazendo melhoria para os funcionários e os pacientes.

Será responsabilidade da Prefeitura Municipal de Uiraúna – Paraíba a elaboração e conclusão do processo licitatório e a fiel execução e acompanhamento das obras.



Gilcarlos E. Oliveira
Engenheiro Civil
CREA/PB 162.048.752-7

2- MAPA DE SITUAÇÃO



Imagem 1: Mapa situação de Uiraúna-Paraíba



3- RESUMO DO PROJETO

PROJETO: Reforma da UBS V – Luiz Marcena de Aragão

LOCALIZAÇÃO: Rua Francisco Fernandes Nogueira – Bairro Ananias Alves Figueiredo

EMPREENDEDOR: Fundo Municipal de Saúde de Uiraúna/PB

CNPJ: 10.435.066/0001-68

VALOR ESTIMADO: R\$ 115.612,11



Gilcarlos B. Nogueira
Engenheiro Civil
CREA/PB 152.048.752-7

4- INFORMAÇÕES SOBRE O MUNICÍPIO

4.1- TERRITÓRIO E AMBIENTE

Apresenta 57.5% de domicílios com esgotamento sanitário adequado, 96.2% de domicílios urbanos em vias públicas com arborização e 4.6% de domicílios urbanos em vias públicas com urbanização adequada (presença de bueiro, calçada, pavimentação e meio-fio). Quando comparado com os outros municípios do estado, fica na posição 26 de 223, 41 de 223 e 97 de 223, respectivamente. Já quando comparado a outras cidades do Brasil, sua posição é 1925 de 5570, 707 de 5570 e 3563 de 5570, respectivamente.



Imagem 2: Dados coletados do site IBGE

Gilcarlos F. Oliveira
Engenheiro Civil
CREA/PB 162.048.752-7

4.2– ECONOMIA

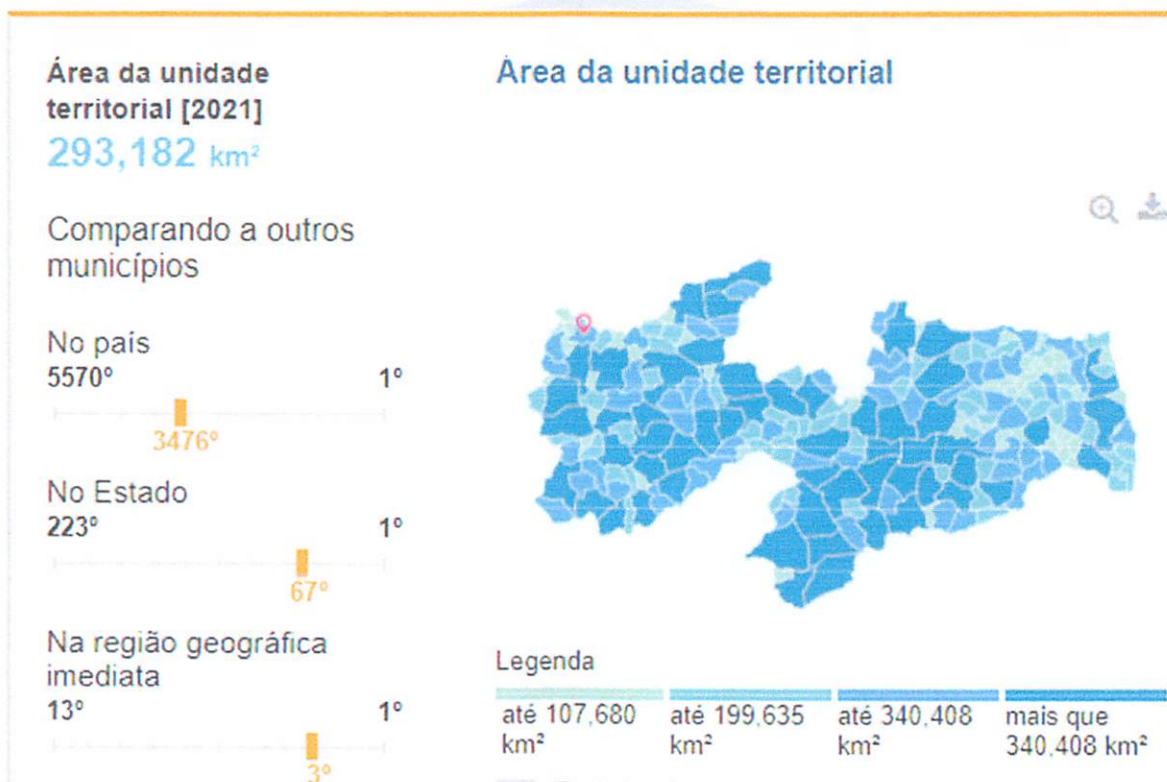

Imagem 3: Dados coletados do site IBGE

Gilcarlos A. Almeida
Engenheiro Civil
CREA/PB 182.048.752-7

4.3– TRABALHO E RENDIMENTO

Em 2019, o salário médio mensal era de 1.5 salários mínimos. A proporção de pessoas ocupadas em relação à população total era de 9,7%. Na comparação com os outros municípios do estado, ocupava as posições 171 de 223 e 70 de 223, respectivamente. Já na comparação com cidades do país todo, ficava na posição 4906 de 5570 e 3596 de 5570, respectivamente. Considerando domicílios com rendimentos mensais de até meio salário mínimo por pessoa, tinha 47.8% da população nessas condições, o que o colocava na posição 180 de 223 dentre as cidades do estado e na posição 1768 de 5570 dentre as cidades do Brasil.

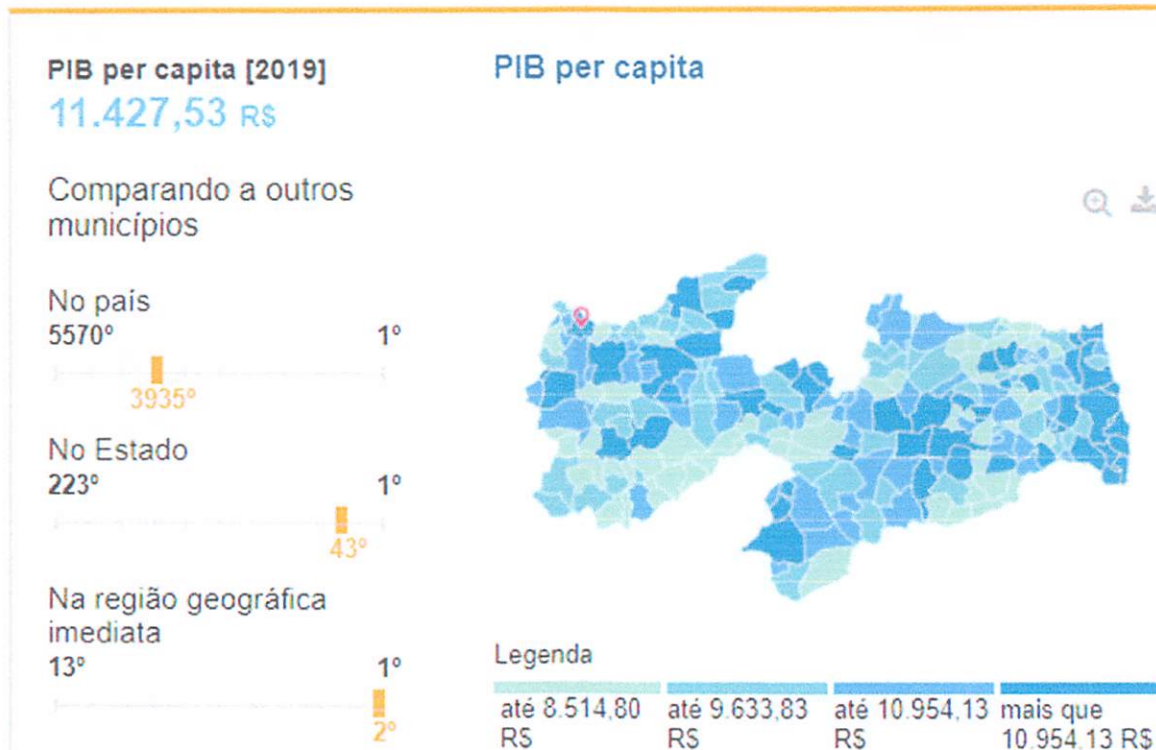
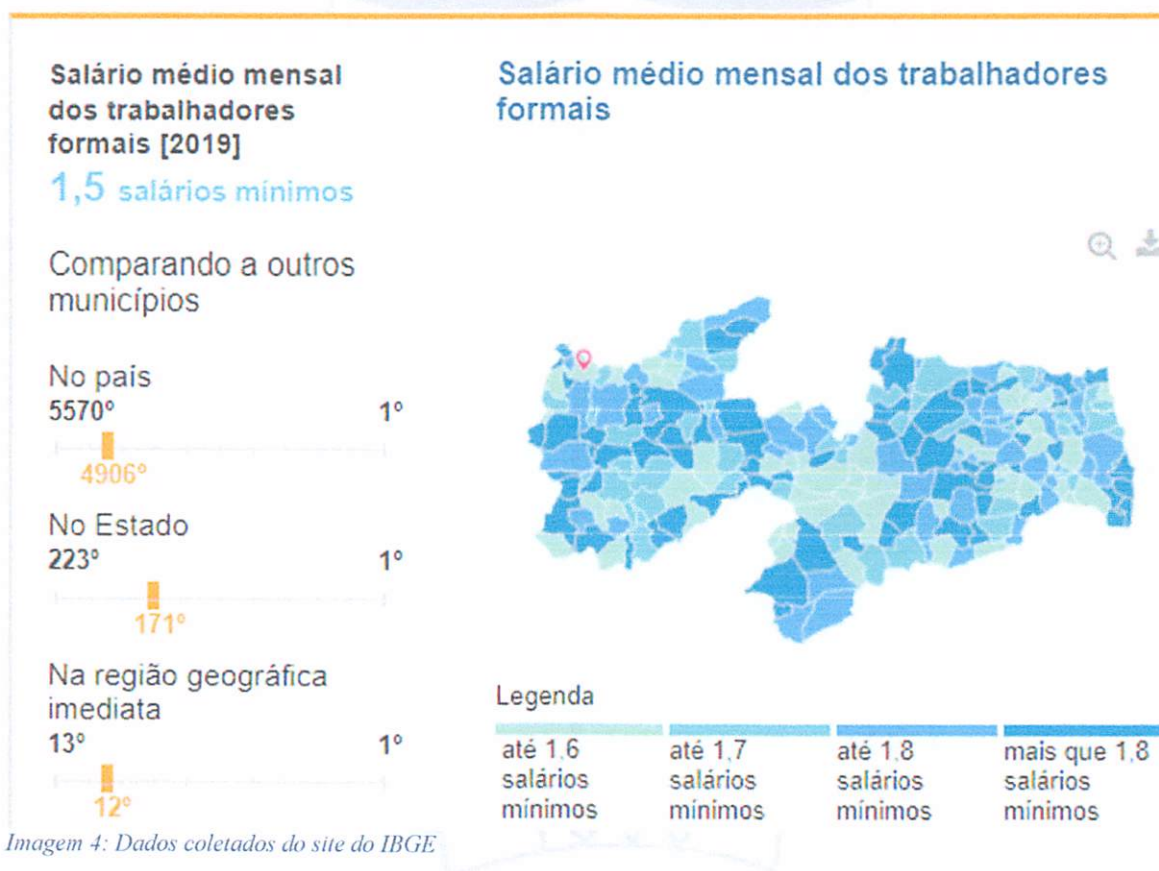

Gilcarlos E. Diniz
Engenheiro Civil
CREA/PB 162.048.752-7

4.4- POPULAÇÃO

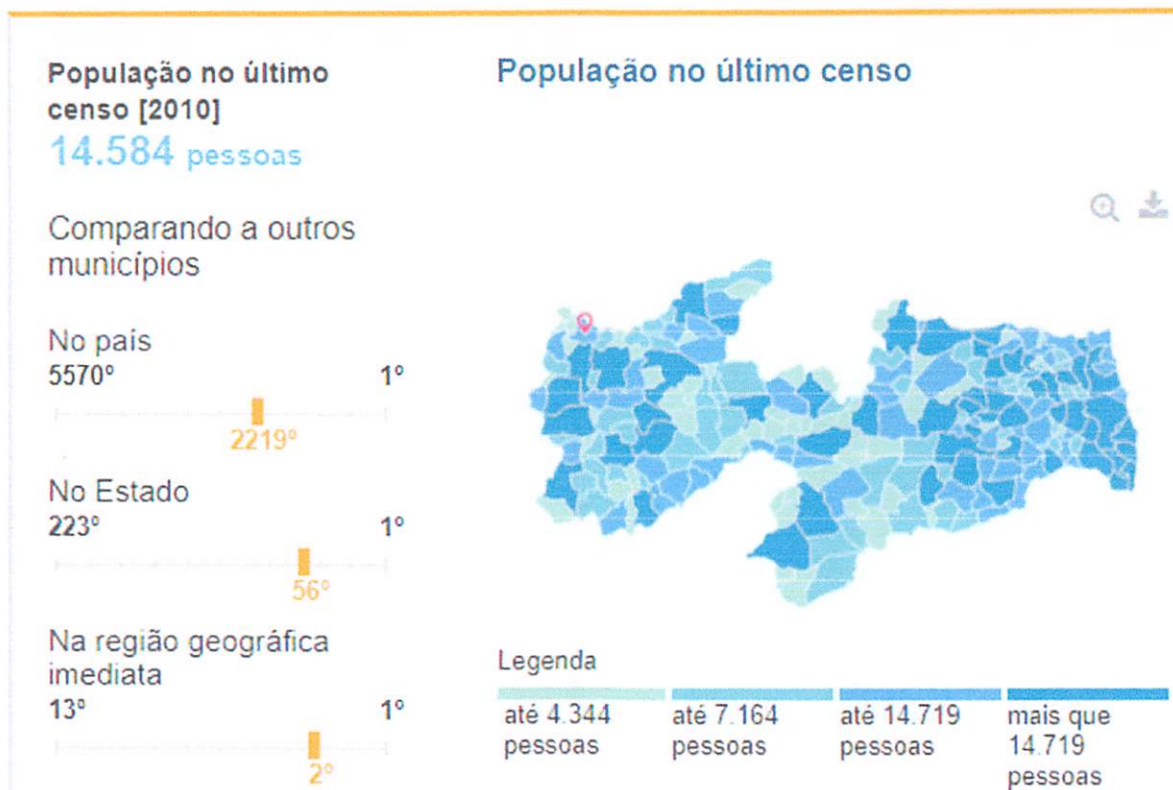

Gilcarlos B. Oliveira
Engenheiro Civil
CREA/PB 162.048.752-7

4.5– EDUCAÇÃO



Imagem 6: Dados coletados do site do IBGE

Gilcarlos E. Oliveira
Engenheiro Civil
CREA/PB 172.048.752-7

4.6– SAÚDE

A taxa de mortalidade infantil média na cidade é de 15,96 para 1.000 nascidos vivos. As internações devido a diarreias são de 34,8 para cada 1.000 habitantes. Comparado com todos os municípios do estado, fica nas posições 79 de 223 e 1 de 223, respectivamente. Quando comparado a cidades do Brasil todo, essas posições são de 1503 de 5570 e 7 de 5570, respectivamente.

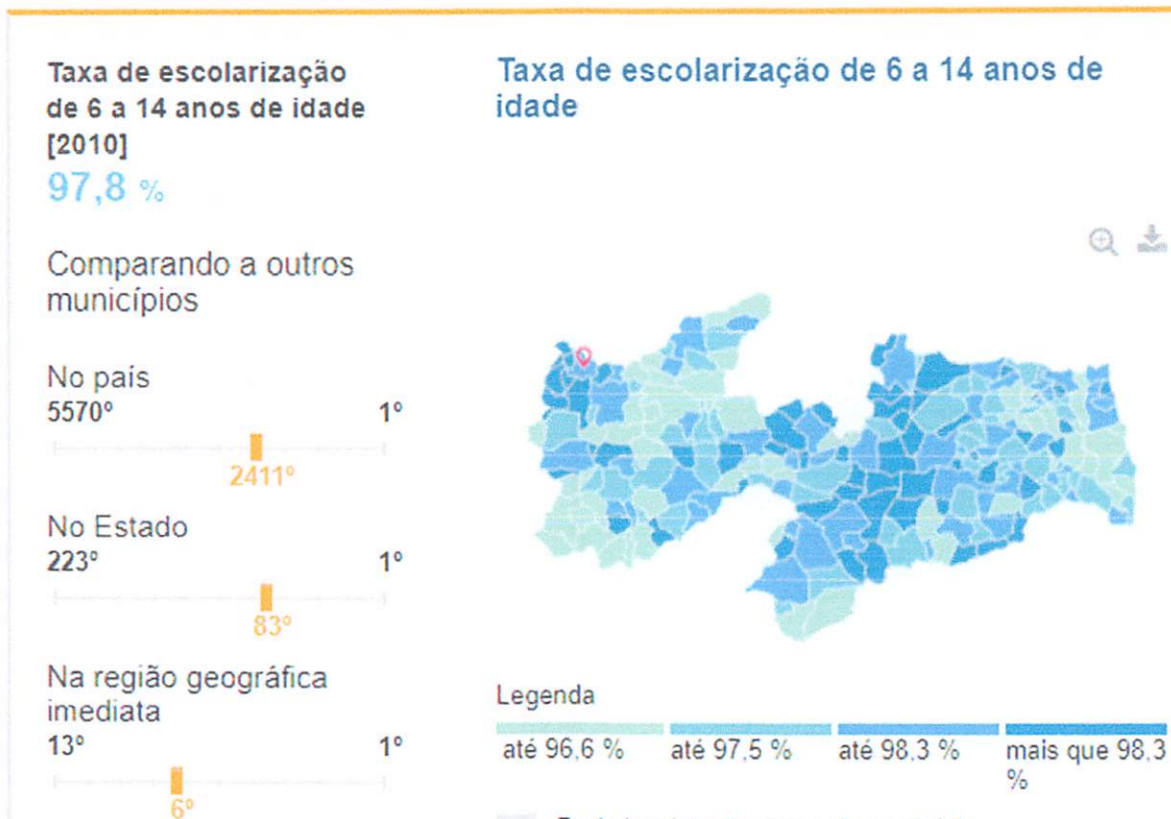

Imagem 7: Dados coletados do site do IBGE

Gilcarlos B. Oliveira
Engenheiro Civil
CREA/PB 162.048.752-7

5- MEMORIAL DESCRITIVO E ESPECIFICAÇÕES TÉCNICAS

5.1- Memorial descritivo

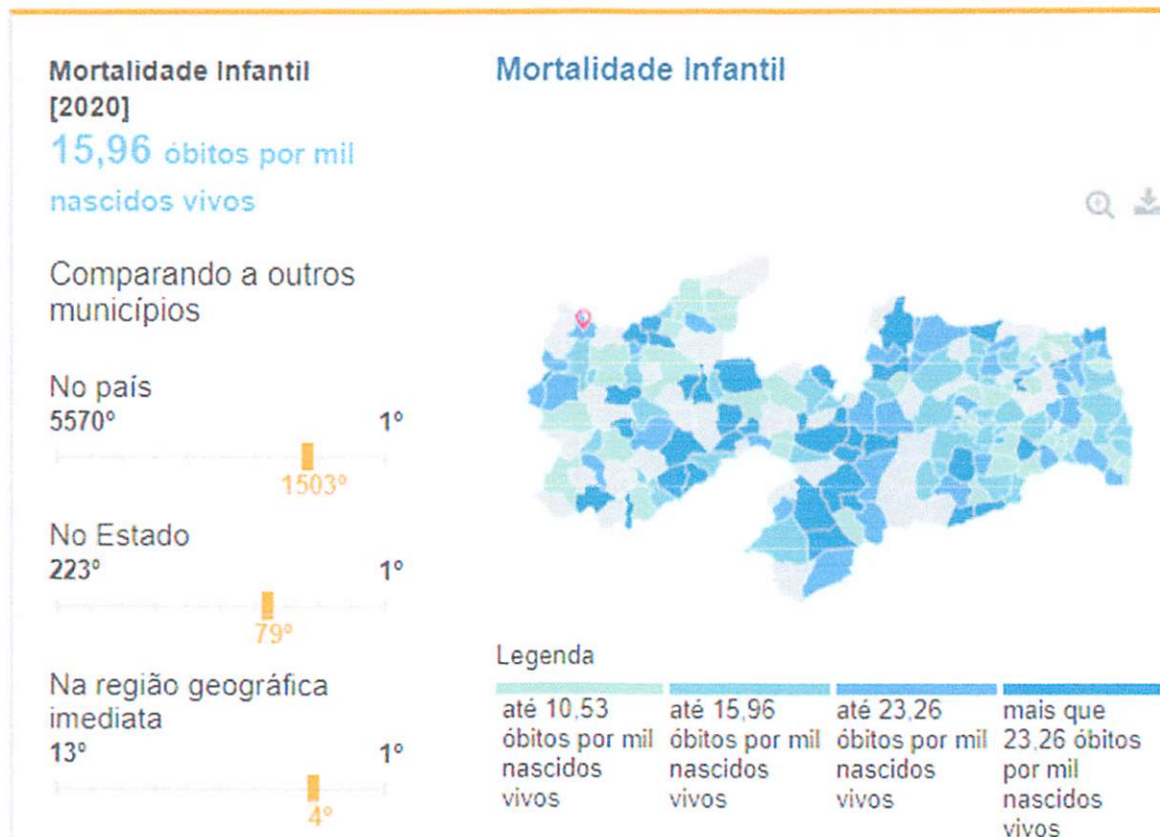
Este presente memorial descritivo tem por objetivo estabelecer as normas e orientar o desenvolvimento para a Reforma da UBS V- Luiz Marcena de Aragão , a fim de suprir as necessidades dos usuários e comunidade, fixando as obrigações da Prefeitura Municipal de Uiraúna, como parte fiscalizadora, e da futura empresa executora da obra, conforme projeto desenvolvido. Toda e qualquer dúvida surgida durante a execução da obra ou conflitos entre os projetos, ou intenções de alterações, deverá ser verificada junto aos autores dos projetos de Arquitetura e Engenharia. Os materiais devem seguir as especificações, salvo quando demonstrada impossibilidade da implantação, quando deve ser comunicado a equipe técnica que avaliará a viabilidade da substituição. As obras deverão ser executadas por profissionais devidamente habilitados, abrangendo todos os serviços, desde as instalações iniciais até a limpeza e entrega da obra, com todas as instalações em perfeito e completo funcionamento.

5.2 - Legalização do objeto do contrato

A contratada será responsável pela observância das leis, decretos, regulamentos, portarias e normas federais, estaduais e municipais direto ou indiretamente aplicáveis ao objeto do contrato, inclusive por suas subcontratadas e fornecedores.

Logo após a assinatura do contrato a contratada devera providenciar:

- I. Providenciar junto ao CREA, as anotações de responsabilidades técnicas ART's referente ao objeto do contrato e especialidades pertinentes, nos termos da lei 6496/77.
- II. Obter junto ao órgão municipal, estadual ou federal competente, o alvará de construção e se necessário o alvará de demolição, na forma das disposições em vigor.
- III. Obter junto ao INSS, o certificado de matrícula relativo ao objeto do contrato, de forma a possibilitar o licenciamento da execução dos serviços e obras, nos termos do artigo 83 do decreto federal 356/91.
- IV. Responsabilizar se pelo fiel cumprimento de todas as disposições e acordos relativos à legislação social e trabalhista em vigor, particularmente no que se refere ao pessoal alocado nos serviços e obras objeto do contrato.

Gilcarlos E. Oliveira
Engenheiro Civil
CREA/PB 172.048.752-7

Página 12 de 17

5.3- Responsabilidade civil da contratada

Durante 5 (cinco) anos após o recebimento definitivo dos serviços e obras, a contratada responderá por sua qualidade e segurança, devendo efetuar a reparação de quaisquer falhas, vícios e defeitos ou imperfeições que se apresente nesse período, independentemente de qualquer pagamento.

O novo código civil brasileiro, lei 10.406 de 10 de janeiro de 2002, no seu art. 618, assim estabelece (Nos contratos de empreitada de edifícios ou outras construções consideráveis, o empreiteiro de materiais e a execução responderá, durante o prazo irredutível de cinco anos, pela solidez e segurança do trabalho, assim em razão dos materiais, como do solo. Parágrafo único. Decairá do direito assegurado neste artigo o dono da obra que não propuser ação contra o empreiteiro, nos cento e oitenta dias seguintes ao aparecimento do vício ou defeito.)

5.4– Especificações técnicas

A elaboração deste trabalho teve como parâmetros as informações contidas nos diversos projetos, assim como as recomendações das Normas Técnicas da Associação Brasileira de Normas Técnicas (ABNT).

Embasado tecnicamente nos documentos acima citados, este trabalho visa estabelecer as diversas fases da obra, desenvolvendo uma metodologia para execução de certas atividades ou etapas da construção, garantindo-se um meio de aferir os resultados obtidos, assegurar um controle permanente e o melhor padrão de qualidade.

Todos os serviços deverão ser executados segundo estas especificações e metodologias e materiais descritos no Projeto Básico, bem como qualquer norma técnica específica em vigor, e ainda de acordo com as leis e normas de segurança do trabalho.

Será sempre suposto que este documento é de total conhecimento da empresa encarregada pela construção.

5.4.1- Disposições preliminares

1. Todos os materiais, obras e serviços a serem empregados ou executados, deverão atender ao exigido nas presentes especificações, nos projetos elaborados, no contrato firmado entre a PREFEITURA MUNICIPAL DE UIRAÚNA e o EMPREITEIRO, nas ordens escritas da

Gilcarlos de Almeida
Engenheiro Civil
CREA/PB 02.048.752-7

FISCALIZAÇÃO, e, nos casos omissos, nas Normas e Especificações da ABNT e do fabricante do material.

2. Toda e qualquer modificação que acarrete aumento ou traga diminuição de quantitativos ou despesas, será previamente outorgada por escrito pela FISCALIZAÇÃO e só assim tomada em consideração no ajuste final de contas. Essas modificações serão medidas e pagas ou deduzidas, com base nos preços unitários de contrato.

3. Os acréscimos cujos serviços não estejam abrangidos nos preços unitários estabelecidos no contrato, serão previamente orçados de comum acordo com a FISCALIZAÇÃO.

4. O EMPREITEIRO deverá permitir a inspeção e o controle, por parte da FISCALIZAÇÃO, de todos os serviços, materiais e equipamentos, em qualquer época e lugar, durante a execução das obras.

5. Qualquer material ou trabalho executado que não satisfaça às Especificações ou que difira do indicado nos desenhos, ou qualquer trabalho não previsto, executado sem autorização escrita da FISCALIZAÇÃO, será considerado inaceitável, ou não autorizado, devendo o EMPREITEIRO remover, reconstituir ou substituir o mesmo, ou qualquer parte da obra comprometida pelo trabalho defeituoso, sem qualquer pagamento extra.

6. Se as circunstâncias ou condições locais tornarem, porventura, aconselhável a substituição de alguns dos materiais especificados por outros equivalentes, essa substituição somente poderá se dar mediante autorização expressa da FISCALIZAÇÃO, para cada caso particular.

7. O EMPREITEIRO deverá retirar do canteiro das obras os materiais porventura impugnados pela FISCALIZAÇÃO, dentro de 48 (quarenta e oito) horas a contar da determinação atinente ao assunto.

8. O EMPREITEIRO deverá estar informado de tudo o que se relacionar com a natureza e localização das obras e serviços e tudo mais que possa influir sobre eles.

9. Os equipamentos a empregar deverão apresentar perfeitas condições de funcionamento, e serem adequados aos fins a que serão destinados.

10. Será expressamente proibido manter no recinto da obra, quaisquer materiais não destinados à mesma.

11. A vigilância do canteiro de obras será efetuada ininterruptamente, até a conclusão e recebimento das obras por parte da FISCALIZAÇÃO.

Gilcarlos E. Oliveira
Engenheiro Civil
CREA/PB 062.048.752-7

Página 14 de 17

12. As estradas de acesso por ventura necessárias serão abertas e conservadas pelo EMPREITEIRO.
13. Deverá ser previsto, em cada caso específico, o pessoal, equipamento e materiais necessários à administração e condução das obras.
14. O emprego de material similar, quando permitido nos Projetos elaborados e Especificações entregues, ficará condicionado à prévia autorização da FISCALIZAÇÃO.
15. A mão-de-obra a empregar deverá ser de primeira qualidade e se possível do próprio município que no qual será executada a obra, de modo a permitir uma perfeita execução dos serviços e um acabamento esmerado dos mesmos.
16. Deverão ser empregadas ferramentas adequadas ao tipo de serviço a executar.
17. A critério da FISCALIZAÇÃO, poderão ser efetuados periodicamente, ensaios qualitativos dos materiais a empregar, bem como dos concretos e argamassas.
18. O EMPREITEIRO deverá elaborar para fins de acompanhamento semanal da execução da obra, um Cronograma Físico de Barras para as diversas etapas da construção.
19. Deverá existir, obrigatoriamente, no escritório da obra um LIVRO de OCORRÊNCIAS, onde serão registrados pela FISCALIZAÇÃO e/ou pelo EMPREITEIRO, o andamento e as ocorrências notáveis da obra.
20. Salvo indicação em contrário no Edital ou seus anexos, a medição e pagamento dos serviços serão procedidos consoante as determinações e critérios estabelecidos nestas especificações.

O Projeto Básico contendo Especificações Técnicas e Orçamento Quantitativo foi elaborado sob responsabilidade direta da Prefeitura Municipal de Uiraúna. A CONTRATADA, ao aceitar os projetos, assumirá a única e irrecusável responsabilidade pela execução, salvo se comunicar por escrito sua inexecuibilidade parcial ou total. Nesta hipótese deverão apresentar a FISCALIZAÇÃO as modificações necessárias, as quais serão examinadas pelo Departamento de Engenharia desta Municipalidade, antes de sua execução.

O caráter geralista das especificações abaixo é devido ao fato de se utilizarem tabelas oficiais para a elaboração do orçamento básico da obra, de modo que cumulativamente se aplicam ao projeto em questão as disposições dos Cadernos de Encargos do SINAPI aplicáveis aos serviços oriundos dessa tabela, da mesma forma que as especificações da ORSE, relativa

Gilcarlos E. Oliveira
Engenheiro Civil
CREA/PB 162.048.752-7

Página 15 de 17

aos itens obtidos dessas tabelas, respectivamente, deverão ser também respeitadas pela CONTRATADA.

5.4.2- Descrição dos materiais de acabamento

- **RETIRADAS E DEMOLIÇÕES** - Serão demolidos pisos conforme indicados no projeto arquitetônico e planilha orçamentária para adequação do espaço utilizado.
- **ALVENARIA** - Serviços de levantamento de alvenaria com tijolos furados com espessura de 9 cm, assentados com argamassa mista de cimento, cal hidratada e areia, de traço e quantidade especificada, assentados com argamassa de cimento e areia, conforme indicados em projeto, planilha orçamentária e memorial quantitativo.
- **SERVIÇOS ELÉTRICOS E HIDRÁULICOS** - Fornecimento e instalação de equipamentos elétricos com eletrodutos, interruptores, luminárias, cabos e tomadas nos locais indicados em projetos e quantidades estabelecidas no memorial de cálculo e planilha orçamentária. – Revisão de pontos hidráulicos bem como o fornecimento de materiais em quantidades estabelecidas no memorial quantitativo e planilha orçamentária.
- **SERVIÇOS DIVERSOS** - Fornecimento, instalação de esquadrias de madeira e metálicas (porta, portões e janela), revestimentos, e pintura dos ambientes reformados, instalação de bancadas em mármore nos locais indicados em projetos e quantidades estabelecidas no memorial quantitativo e planilha orçamentária.

Gilcarlos E. Oliveira
Engenheiro Civil
CREA/PB 197.048.752-7

Página 16 de 17

6- CONSIDERAÇÕES GERAIS

6.1 - Clima e Pluviometria

A região do projeto encontra-se localizado semiárido nordestino na qual dispõem de médias de precipitações anuais entre 500 e 850 mm sendo grande parte delas, mais de 70% concentradas entre os meses de janeiro a abril. Durante o período chuvoso, os registros de umidade indicam valores mais elevados com média podendo atingir 80%. O clima segundo a classificação de Wladimir de Koppen e do tipo BSH, clima do semiárido quente, caracterizado pela escassez de precipitações e com distribuição irregular.

6.2 - Condições de Acesso

As condições de Acesso do trecho são boas, permitindo o trajeto ao local da obra.

6.3 - Condições de Apoio Logístico

O apoio logístico para a execução dos serviços deverá contar com o apoio da Prefeitura Municipal de Uiraúna.

6.4 - PRAZO

O prazo previsto para execução da obra é de 02 (dois) meses, isto é, 60 (sessenta) dias corridos.

7- ORÇAMENTO (ANEXO)

7.1- RESUMO DO ORÇAMENTO

7.2- PLANILHA ORÇAMENTÁRIA

7.3- COMPOSIÇÃO ANALÍTICA

7.4- MEMÓRIA DE CÁLCULO DOS QUANTITATIVOS

7.5- CRONOGRAMA FÍSICO-FINANCEIRO

7.6- BDI

8- ANEXOS

8.1- PLANTAS

8.2- RELATÓRIO FOTOGRÁFICO



Gilcarlos E. Oliveira
Engenheiro Civil
CREA/PB 162.048.752-7

Página 17 de 17

SECRETARIA MUNICIPAL DE PLANEJAMENTO
DEPARTAMENTO DE ENGENHARIA



Obra
Reforma da UBS V - Luiz Marcena de Aragão

Bancos
SINAPI - 08/2023 - Paraíba
ORSE - 08/2023 - Sergipe
SEINFRA - 027 - Ceará

B.D.I.
22,47%

Encargos Sociais
Não Desonerado:
Horista: 113,45%
Mensalista: 69,94%

Planilha Orçamentária Resumida

Item	Descrição	Total	Peso (%)
1	SERVIÇOS PRELIMINARES	4.004,57	3,46 %
2	REVESTIMENTO INTERNOS	1.884,68	1,63 %
3	SISTEMA DE PISO	5.522,33	4,78 %
4	ESQUADRIAS	24.747,11	21,41 %
5	COBERTURA	7.583,81	6,56 %
6	PINTURA E ACABAMENTOS	12.268,64	10,61 %
7	INSTALAÇÕES SANITÁRIAS	3.844,97	3,33 %
8	INSTALAÇÕES ELÉTRICAS 220 V	3.583,68	3,10 %
9	CONSTRUÇÃO DO MURO DE DIVISA	51.603,25	44,63 %
10	SERVIÇOS FINAIS	569,07	0,49 %

Total sem BDI 94.413,64
Total do BDI 21.198,47
Total Geral 115.612,11

Gilcarlos Evangelista de Oliveira
Engenheiro Fiscal Municipal
CREA PB nº 162.048.752-7

Prefeitura Municipal de Uiraúna
Rua Major José Fernandes, 146 - Centro
CEP: 58915-000
departamento.engenharia.una@gmail.com

SECRETARIA MUNICIPAL DE PLANEJAMENTO
DEPARTAMENTO DE ENGENHARIA



Obra
Reforma da UBS V - Luiz Marcena de Aragão

Bancos
SINAPI - 08/2023 - Paraíba 22,47%
ORSE - 08/2023 - Sergipe
SEINFRA - 027 - Ceará

B.D.I.
22,47%
Encargos Sociais
Não Desonerado:
Horista: 113,45%
Mensalista: 69,94%

Orçamento Sintético

Item	Código Banco	Descrição	Und	Quant.	Valor Unit	Valor Unit com BDI	Total	Peso (%)
1		SERVIÇOS PRELIMINARES					4.004,57	3,46 %
1.1	C1937 SEINFRA	PLACAS PADRÃO DE OBRA	m ²	6	154,64	189,38	1.136,28	0,98 %
1.2	10710 ORSE	Plotagem de adesivo vinil em letreiro (c/aplicação)	m ²	6	149,50	183,09	1.098,54	0,95 %
1.3	97631 SINAPI	DEMOLIÇÃO DE ARGAMASSAS, DE FORMA MANUAL, SEM REAPROVEITAMENTO. AF_12/2017	m ²	3	2,79	3,41	10,23	0,01 %
1.4	3240 ORSE	Demolição de piso de alta resistência	m ²	70	19,74	24,17	1.691,90	1,46 %
1.5	13413 ORSE	Demolição de piso em granito	m ²	3,5	15,78	19,32	67,62	0,06 %
2		REVESTIMENTO INTERNOS					1.884,68	1,63 %
2.1	87879 SINAPI	CHAPISCO APLICADO EM ALVENARIAS E ESTRUTURAS DE CONCRETO INTERNAS, COM COLHER DE PEDREIRO. ARGAMASSA TRAÇO 1:3 COM PREPARO EM BETONEIRA 400L. AF_10/2022	m ²	377,66	3,84	4,70	1.775,00	1,54 %
2.2	87535 SINAPI	EMBOÇO, PARA RECEBIMENTO DE CERÂMICA, EM ARGAMASSA TRAÇO 1:2:8, PREPARO MECÂNICO COM BETONEIRA 400L, APLICADO MANUALMENTE EM FACES INTERNAS DE PAREDES, PARA AMBIENTE COM ÁREA MAIOR QUE 10M2, ESPESSURA DE 20MM, COM EXECUÇÃO DE TALISCAS. AF_06/2014	m ²	3	29,86	36,56	109,68	0,09 %
3		SISTEMA DE PISO					5.522,33	4,78 %
3.1	104162 SINAPI	PISO EM GRANILITE, MARMORITE OU GRANITINA EM AMBIENTES INTERNOS, COM ESPESSURA DE 8 MM, INCLUSO MISTURA EM BETONEIRA, COLOCAÇÃO DAS JUNTAS, APLICAÇÃO DO PISO, 4 POLIMENTOS COM POLITRIZ, ESTUCAMENTO, SELADOR E CERA. AF_06/2022	m ²	3,5	84,93	104,01	364,03	0,31 %
3.2	92402 SINAPI	EXECUÇÃO DE PASSEIO EM PISO INTERTRAVADO, COM BLOCO 16 FACES DE 22 X 11 CM, ESPESSURA 6 CM. AF_10/2022	m ²	70	60,17	73,69	5.158,30	4,46 %
4		ESQUADRIAS					24.747,11	21,41 %

Prefeitura Municipal de Uiraúna
Rua Major José Fernandes, 146 - Centro
CEP: 58915-000
departamento.engenharia.una@gmail.com

Gilcarlos B. Oliveira
Engenheiro Civil
CREA/PB 132.048.752-7

SECRETARIA MUNICIPAL DE PLANEJAMENTO
DEPARTAMENTO DE ENGENHARIA

4.1	90822 SINAPI	PORTA DE MADEIRA PARA PINTURA, SEMI-OCA (LEVE OU MÉDIA), 80X210CM, ESPESSURA DE 3,5CM, INCLUSO DOBRADIÇAS - FORNECIMENTO E INSTALAÇÃO. AF_12/2019	UN	7	358,09	438,55	3.069,85	2,66 %
4.2	91304 SINAPI	FECHADURA DE EMBUTIR COM CILINDRO, EXTERNA, COMPLETA, ACABAMENTO PADRÃO POPULAR, INCLUSO EXECUÇÃO DE FURO - FORNECIMENTO E INSTALAÇÃO. AF_12/2019	UN	9	94,15	115,30	1.037,70	0,90 %
4.3	1884 ORSE	Vidro temperado 8 mm, liso, transparente, com ferragens - Rev 04_10/2021	m²	17	377,45	462,26	7.858,42	6,80 %
4.4	4716 ORSE	Grade em metalon	m²	20	309,90	379,53	7.590,60	6,57 %
4.5	8900 ORSE	Portão de ferro de abrir com uma folha, com barra quadrada de 1/2" na vertical, uma barra de quadrada de 1/2" na horizontal e quadro com barra de ferro de 1/2", inclusive dobradiças, ferrolhos e chumbadores com parafusos	m²	3,78	653,45	800,28	3.025,05	2,62 %
4.7	9804 ORSE	Ferragem cromada para blindex - ref.: 306 un	un	15	62,04	75,98	1.139,70	0,99 %
4.8	C4951 SEINFRA	VIDRO TEMPERADO INCOLOR C/MASSA E=10MM, COLOCADO	m²	1,89	366,49	448,84	848,30	0,73 %
4.9	00003104 SINAPI	CONJ. DE FERRAGENS PARA PORTA DE VIDRO TEMPERADO, EM ZAMAC CROMADO, CONTEMPLANDO DOBRADICA INF., DOBRADICA SUP., PIVO PARA DOBRADICA INF., PIVO PARA DOBRADICA SUP., FECHADURA CENTRAL EM ZAMC. CROMADO, CONTRA FECHADURA DE PRESSAO	CJ	1	144,93	177,49	177,49	0,15 %
5		COBERTURA					7.583,81	6,56 %
5.1	97647 SINAPI	REMOÇÃO DE TELHAS, DE FIBROCIMENTO, METÁLICA E CERÂMICA, DE FORMA MANUAL, SEM REAPROVEITAMENTO. AF_12/2017	m²	97,78	2,89	3,53	345,16	0,30 %
5.2	9442 ORSE	Impermeabilização - Aplicação de Frioasfalto - 01 demão	m²	195,56	24,70	30,25	5.915,69	5,12 %
5.3	10002 ORSE	Retelhamento com telha de fibrocimento ondulada esp = 6mm, inclusive parafuso, exclusive telha - Rev 01	m²	97,78	11,05	13,53	1.322,96	1,14 %
6		PINTURA E ACABAMENTOS					12.268,64	10,61 %
6.1	2278 ORSE	Emassamento de superfície, com aplicação de 01 demão de massa corrida, lixamento e retoques - R1	m²	20	10,52	12,88	257,60	0,22 %
6.2	88487 SINAPI	APLICAÇÃO MANUAL DE PINTURA COM TINTA LÁTEX PVA EM PAREDES, DUAS DEMÃOS. AF_06/2014	m²	277,41	10,20	12,49	3.464,85	3,00 %
6.3	88489 SINAPI	PINTURA LÁTEX ACRÍLICA PREMIUM, APLICAÇÃO MANUAL EM PAREDES, DUAS DEMÃOS. AF_04/2023	m²	230	9,22	11,29	2.596,70	2,25 %
6.4	100742 SINAPI	PINTURA COM TINTA ALQUÍDICA DE ACABAMENTO (ESMALTE SINTÉTICO ACETINADO) APLICADA A ROLO OU PINCEL SOBRE SUPERFÍCIES METÁLICAS (EXCETO PERFIL) EXECUTADO EM OBRA (POR DEMÃO). AF_01/2020	m²	35	20,91	25,60	896,00	0,78 %

Prefeitura Municipal de Uiraúna
Rua Major José Fernandes, 146 - Centro
CEP: 58915-000
departamento.engenharia.una@gmail.com

 Gilcarlos E. da Silva
 Engenheiro Civil
 CREA/PE 162.048.752-7

SECRETARIA MUNICIPAL DE PLANEJAMENTO
DEPARTAMENTO DE ENGENHARIA

6.5	102219 SINAPI	PINTURA TINTA DE ACABAMENTO (PIGMENTADA) ESMALTE SINTÉTICO ACETINADO EM MADEIRA, 2 DEMÃOS. AF_01/2021	m²	54	14,16	17,34	936,36	0,81 %
6.6	C0588 SEINFRA	CAIAÇÃO EM DUAS DEMÃOS COM SUPERCAL	m²	374,66	4,97	6,08	2.277,93	1,97 %
6.7	9151 ORSE	Pintura de acabamento com aplicação de 01 demão de coralgesso ou similar	m²	190	7,91	9,68	1.839,20	1,59 %
7		INSTALAÇÕES SANITÁRIAS					3.844,97	3,33 %
7.1	88267 SINAPI	ENCANADOR OU BOMBEIRO HIDRÁULICO COM ENCARGOS COMPLEMENTARES	H	8	22,56	27,62	220,96	0,19 %
7.2	00006138 SINAPI	ANEL DE VEDACAO, PVC FLEXIVEL, 100 MM, PARA SAIDA DE BACIA / VASO SANITARIO	UN	1	10,03	12,28	12,28	0,01 %
7.3	100864 SINAPI	BARRA DE APOIO EM "L", EM ACO INOX POLIDO 80 X 80 CM, FIXADA NA PAREDE - FORNECIMENTO E INSTALACAO. AF_01/2020	UN	2	697,90	854,71	1.709,42	1,48 %
7.4	100868 SINAPI	BARRA DE APOIO RETA, EM ACO INOX POLIDO, COMPRIMENTO 80 CM, FIXADA NA PAREDE - FORNECIMENTO E INSTALAÇÃO. AF_01/2020	UN	2	362,40	443,83	887,66	0,77 %
7.5	89709 SINAPI	RALO SIFONADO, PVC, DN 100 X 40 MM, JUNTA SOLDÁVEL, FORNECIDO E INSTALADO EM RAMAL DE DESCARGA OU EM RAMAL DE ESGOTO SANITÁRIO. AF_08/2022	UN	14	17,84	21,84	305,76	0,26 %
7.6	86931 SINAPI	VASO SANITÁRIO SIFONADO COM CAIXA ACOPLADA LOUÇA BRANCA, INCLUSO ENGATE FLEXÍVEL EM PLÁSTICO BRANCO, 1/2 X 40CM - FORNECIMENTO E INSTALAÇÃO. AF_01/2020	UN	1	516,37	632,39	632,39	0,55 %
7.7	89402 SINAPI	TUBO, PVC, SOLDÁVEL, DN 25MM, INSTALADO EM RAMAL DE DISTRIBUIÇÃO DE ÁGUA - FORNECIMENTO E INSTALAÇÃO. AF_06/2022	M	4	11,34	13,88	55,52	0,05 %
7.8	89412 SINAPI	JOELHO 90 GRAUS, PVC, SOLDÁVEL, DN 25MM, X 3/4 INSTALADO EM RAMAL DE DISTRIBUIÇÃO DE ÁGUA - FORNECIMENTO E INSTALAÇÃO. AF_06/2022	UN	2	8,57	10,49	20,98	0,02 %
8		INSTALAÇÕES ELÉTRICAS 220 V					3.583,68	3,10 %
8.1	13178 ORSE	Arandela uso externo lampada Led 18W G-light ou similar	un	2	70,50	86,34	172,68	0,15 %
8.2	12971 ORSE	Luminária Painel Led embutir 18w quadrada, 6000k da G-light ou similar - Rev 01_11/2021	un	32	69,11	84,63	2.708,16	2,34 %
8.3	88264 SINAPI	ELETRICISTA COM ENCARGOS COMPLEMENTARES	H	24	23,61	28,91	693,84	0,60 %
8.5	3401 ORSE	Interruptor 01 seção simples	un	1	7,35	9,00	9,00	0,01 %
9		CONSTRUÇÃO DO MURO DE DIVISA					51.603,25	44,63 %
9.1	73481 SINAPI	ESCAVACAO MANUAL DE VALAS EM TERRA COMPACTA, PROF. DE 0 M < H <= 1 M	m³	10,8	46,53	56,98	615,38	0,53 %

Prefeitura Municipal de Uiraúna
Rua Major José Fernandes, 146 - Centro
CEP: 58915-000
departamento.engenharia.una@gmail.com

 Gilcarlos E. Oliveira
 Engenheiro Civil
 CREA/PB 182.048.752-7

SECRETARIA MUNICIPAL DE PLANEJAMENTO
DEPARTAMENTO DE ENGENHARIA

9.2	55835 SINAPI	REATERRO INTERNO (EDIFICACOES) COMPACTADO MANUALMENTE	m³	5,11	63,87	78,22	399,70	0,35 %
9.3	96545 SINAPI	ARMAÇÃO DE BLOCO, VIGA BALDRAME OU SAPATA UTILIZANDO AÇO CA-50 DE 8 MM - MONTAGEM. AF_06/2017	KG	134,54	14,66	17,95	2.414,99	2,09 %
9.4	94965 SINAPI	CONCRETO FCK = 25MPA, TRAÇO 1:2,3:2,7 (EM MASSA SECA DE CIMENTO/ AREIA MÉDIA/ BRITA 1) - PREPARO MECÂNICO COM BETONEIRA 400 L. AF_05/2021	m³	1,86	472,78	579,01	1.076,95	0,93 %
9.5	103670 SINAPI	LANÇAMENTO COM USO DE BALDES, ADENSAMENTO E ACABAMENTO DE CONCRETO EM ESTRUTURAS. AF_02/2022	m³	1,86	250,24	306,46	570,01	0,49 %
9.6	96542 SINAPI	FABRICAÇÃO, MONTAGEM E DESMONTAGEM DE FÔRMA PARA VIGA BALDRAME, EM CHAPA DE MADEIRA COMPENSADA RESINADA, E=17 MM, 4 UTILIZAÇÕES. AF_06/2017	m²	42,58	84,47	103,45	4.404,90	3,81 %
9.7	96543 SINAPI	ARMAÇÃO DE BLOCO, VIGA BALDRAME E SAPATA UTILIZANDO AÇO CA-60 DE 5 MM - MONTAGEM. AF_06/2017	KG	47,21	16,93	20,73	978,66	0,85 %
9.8	96546 SINAPI	ARMAÇÃO DE BLOCO, VIGA BALDRAME OU SAPATA UTILIZANDO AÇO CA-50 DE 10 MM - MONTAGEM. AF_06/2017	KG	134,32	13,07	16,00	2.149,12	1,86 %
9.9	94965 SINAPI	CONCRETO FCK = 25MPA, TRAÇO 1:2,3:2,7 (EM MASSA SECA DE CIMENTO/ AREIA MÉDIA/ BRITA 1) - PREPARO MECÂNICO COM BETONEIRA 400 L. AF_05/2021	m³	3,19	472,78	579,01	1.847,04	1,60 %
9.10	103670 SINAPI	LANÇAMENTO COM USO DE BALDES, ADENSAMENTO E ACABAMENTO DE CONCRETO EM ESTRUTURAS. AF_02/2022	m³	3,19	250,24	306,46	977,60	0,85 %
9.11	9442 ORSE	Impermeabilização - Aplicação de Frioasfalto - 01 demão	m²	55,35	24,70	30,25	1.674,33	1,45 %
9.12	C0073 SEINFRA	ALVENARIA DE TIJOLO CERÂMICO FURADO (9x19x19)cm C/ARGAMASSA MISTA DE CAL HIDRATADA ESP.=10cm (1:2:8)	m²	29,5	63,98	78,35	2.311,32	2,00 %
9.13	92479 SINAPI	MONTAGEM E DESMONTAGEM DE FÔRMA DE VIGA, ESCORAMENTO COM GARFO DE MADEIRA, PÉ-DIREITO SIMPLES, EM CHAPA DE MADEIRA PLASTIFICADA, 18 UTILIZAÇÕES. AF_09/2020	m²	42,58	64,10	78,50	3.342,53	2,89 %
9.14	92778 SINAPI	ARMAÇÃO DE PILAR OU VIGA DE UMA ESTRUTURA CONVENCIONAL DE CONCRETO ARMADO EM UMA EDIFICAÇÃO TÉRREA OU SOBRADO UTILIZANDO AÇO CA-50 DE 10,0 MM - MONTAGEM. AF_12/2015	KG	134,54	13,08	16,01	2.153,98	1,86 %
9.15	92775 SINAPI	ARMAÇÃO DE PILAR OU VIGA DE UMA ESTRUTURA CONVENCIONAL DE CONCRETO ARMADO EM UMA EDIFICAÇÃO TÉRREA OU SOBRADO UTILIZANDO AÇO CA-60 DE 5,0 MM - MONTAGEM. AF_12/2015	KG	47,21	17,42	21,33	1.006,98	0,87 %
9.16	94965 SINAPI	CONCRETO FCK = 25MPA, TRAÇO 1:2,3:2,7 (EM MASSA SECA DE CIMENTO/ AREIA MÉDIA/ BRITA 1) - PREPARO MECÂNICO COM BETONEIRA 400 L. AF_05/2021	m³	3,19	472,78	579,01	1.847,04	1,60 %
9.17	103670 SINAPI	LANÇAMENTO COM USO DE BALDES, ADENSAMENTO E ACABAMENTO DE CONCRETO EM ESTRUTURAS. AF_02/2022	m³	3,19	250,24	306,46	977,60	0,85 %

Prefeitura Municipal de Uiraúna
Rua Major José Fernandes, 146 - Centro
CEP: 58915-000
departamento.engenharia.una@gmail.com

Gilcarlos E. Oliveira
Engenheiro Civil
CREA/PE 162.048.752-7

SECRETARIA MUNICIPAL DE PLANEJAMENTO
DEPARTAMENTO DE ENGENHARIA

9.18	92443 SINAPI	MONTAGEM E DESMONTAGEM DE FÔRMA DE PILARES RETANGULARES E ESTRUTURAS SIMILARES, PÉ-DIREITO SIMPLES, EM CHAPA DE MADEIRA COMPENSADA PLASTIFICADA, 18 UTILIZAÇÕES. AF_09/2020	m ²	69,6	42,27	51,76	3.602,49	3,12 %
9.19	92778 SINAPI	ARMAÇÃO DE PILAR OU VIGA DE UMA ESTRUTURA CONVENCIONAL DE CONCRETO ARMADO EM UMA EDIFICAÇÃO TÉRREA OU SOBRADO UTILIZANDO AÇO CA-50 DE 10,0 MM - MONTAGEM. AF_12/2015	KG	137,46	13,08	16,01	2.200,73	1,90 %
9.20	92775 SINAPI	ARMAÇÃO DE PILAR OU VIGA DE UMA ESTRUTURA CONVENCIONAL DE CONCRETO ARMADO EM UMA EDIFICAÇÃO TÉRREA OU SOBRADO UTILIZANDO AÇO CA-60 DE 5,0 MM - MONTAGEM. AF_12/2015	KG	48,23	17,42	21,33	1.028,74	0,89 %
9.21	94965 SINAPI	CONCRETO FCK = 25MPA, TRAÇO 1:2,3:2,7 (EM MASSA SECA DE CIMENTO/ AREIA MÉDIA/ BRITA 1) - PREPARO MECÂNICO COM BETONEIRA 400 L. AF_05/2021	m ³	3,26	472,78	579,01	1.887,57	1,63 %
9.22	103670 SINAPI	LANÇAMENTO COM USO DE BALDES, ADENSAMENTO E ACABAMENTO DE CONCRETO EM ESTRUTURAS. AF_02/2022	m ³	0,15	250,24	306,46	45,96	0,04 %
9.23	103328 SINAPI	ALVENARIA DE VEDAÇÃO DE BLOCOS CERÂMICOS FURADOS NA HORIZONTAL DE 9X19X19 CM (ESPESSURA 9 CM) E ARGAMASSA DE ASSENTAMENTO COM PREPARO EM BETONEIRA. AF_12/2021	m ²	147,52	77,99	95,51	14.089,63	12,19 %
10		SERVIÇOS FINAIS					569,07	0,49 %
10.3	2450 ORSE	Limpeza geral	m ²	195,56	2,38	2,91	569,07	0,49 %

Total sem BDI	94.413,64
Total do BDI	21.198,47
Total Geral	115.612,11

 Gilcares Evangelista de Oliveira
 Engenheiro Fiscal Municipal
 CREA PB nº 162.048.752-7

SECRETARIA MUNICIPAL DE PLANEJAMENTO
DEPARTAMENTO DE ENGENHARIA



Obra
Reforma da UBS V - Luiz Marcena de Aragão

Bancos
SINAPI - 08/2023 - Paraíba
ORSE - 08/2023 - Sergipe
SEINFRA - 027 - Ceará

B.D.I.
22,47%

Encargos Sociais
Não Desonerado:
Horista: 113,45%
Mensalista: 69,94%

Planilha Orçamentária Resumida

Item	Descrição	Total	Peso (%)
1	SERVIÇOS PRELIMINARES	4.004,57	3,46 %
2	REVESTIMENTO INTERNOS	1.884,68	1,63 %
3	SISTEMA DE PISO	5.522,33	4,78 %
4	ESQUADRIAS	24.747,11	21,41 %
5	COBERTURA	7.583,81	6,56 %
6	PINTURA E ACABAMENTOS	12.268,64	10,61 %
7	INSTALAÇÕES SANITÁRIAS	3.844,97	3,33 %
8	INSTALAÇÕES ELÉTRICAS 220 V	3.583,68	3,10 %
9	CONSTRUÇÃO DO MURO DE DIVISA	51.603,25	44,63 %
10	SERVIÇOS FINAIS	569,07	0,49 %

Total sem BDI 94.413,64
Total do BDI 21.198,47
Total Geral 115.612,11

Gilcarlos Evangelista de Oliveira
Engenheiro Fiscal Municipal
CREA PB nº 162.048.752-7

Prefeitura Municipal de Uiraúna
Rua Major José Fernandes, 146 - Centro
CEP: 58915-000
departamento.engenharia.una@gmail.com

SECRETARIA MUNICIPAL DE PLANEJAMENTO
DEPARTAMENTO DE ENGENHARIA

Obra
Reforma da UBS V - Luiz Marcena de Aragão

Bancos
SINAPI - 08/2023 - Paraíba
ORSE - 08/2023 - Sergipe
SEINFRA - 027 - Ceará

B.D.I.
22,47%

Encargos Sociais
Não Desonerado:
Horista: 113,45%
Mensalista: 69,94%

Planilha Orçamentária Analítica

SERVIÇOS PRELIMINARES								4.004,57
1.1	Código Banco	Descrição	Tipo	Und	Quant.	Valor Unit	Total	
Composição	C1937 SEINFRA	PLACAS PADRÃO DE OBRA	CONSTRUÇÃO DO CANTEIRO DA OBRA	m²	1,0000000	154,64	154,64	
Insumo	I0537 SEINFRA	CHAPA DE AÇO GALVANIZADA ESP. 0.3MM	Material	m²	1,0200000	35,59	36,30	
Insumo	I1100 SEINFRA	ESMALTE SINTETICO	Material	L	1,0000000	24,99	24,99	
Insumo	I1691 SEINFRA	PONTALETE / BARROTE DE 3"x3"	Material	M	4,5000000	12,61	56,74	
Insumo	I1725 SEINFRA	PREGO 15X15 (1.1/4" x 13) (APROXIMADAMENTE 672UN/KG)	Material	KG	0,1500000	15,54	2,33	
Insumo	I2543 SEINFRA	SERVENTE	Mão de Obra	H	2,0000000	17,14	34,28	
			MO sem LS =>	16,06	LS =>	18,22	MO com LS =>	34,28
			Valor do BDI =>	34,74			Valor com BDI =>	189,38
					Quant. =>	6,0000000	Preço Total =>	1.136,28
1.2	Código Banco	Descrição	Tipo	Und	Quant.	Valor Unit	Total	
Composição	10710 ORSE	Plotagem de adesivo vinil em letreiro (c/aplicação)	Diversos	m²	1,0000000	149,50	149,50	
Insumo	11392 ORSE	Adesivo em vinil para plotagem em letreiro de chapa galvanizada (c/aplicação) m2	Material	m²	1,0000000	149,50	149,50	
			MO sem LS =>	0,00	LS =>	0,00	MO com LS =>	0,00
			Valor do BDI =>	33,59			Valor com BDI =>	183,09
					Quant. =>	6,0000000	Preço Total =>	1.098,54
1.3	Código Banco	Descrição	Tipo	Und	Quant.	Valor Unit	Total	
Composição	97631 SINAPI	DEMOLIÇÃO DE ARGAMASSAS, DE FORMA MANUAL, SEM REAPROVEITAMENTO. AF_12/2017	SERP - SERVIÇOS PRELIMINARES	m²	1,0000000	2,79	2,79	
Composição Auxiliar	88309 SINAPI	PEDREIRO COM ENCARGOS COMPLEMENTARES	SEDI - SERVIÇOS DIVERSOS	H	0,0374000	23,31	0,87	
Composição Auxiliar	88316 SINAPI	SERVENTE COM ENCARGOS COMPLEMENTARES	SEDI - SERVIÇOS DIVERSOS	H	0,1053000	18,25	1,92	
			MO sem LS =>	1,02	LS =>	1,16	MO com LS =>	2,18
			Valor do BDI =>	0,62			Valor com BDI =>	3,41

Prefeitura Municipal de Uiraúna
Rua Major José Fernandes, 146 - Centro
CEP: 58915-000
departamento.engenharia.una@gmail.com

Gilcarlos A. Oliveira
Engenheiro Civil
CREA/PE 02.048.752-7

SECRETARIA MUNICIPAL DE PLANEJAMENTO
DEPARTAMENTO DE ENGENHARIA

Quant. => 3,0000000 Preço Total => 10,23

1.4	Código Banco	Descrição	Tipo	Und	Quant.	Valor Unit	Total	
Composição	3240 ORSE	Demolição de piso de alta resistência	Conversão InfoWOrca	m²	1,0000000	19,74	19,74	
Composição Auxiliar	10549 ORSE	Encargos Complementares - Servente	Provisórios	h	1,0000000	3,77	3,77	
Composição Auxiliar	10550 ORSE	Encargos Complementares - Pedreiro	Provisórios	h	0,1000000	3,64	0,36	
Insumo	00004750 SINAPI	PEDREIRO (HORISTA)	Mão de Obra	H	0,1000000	18,54	1,85	
Insumo	00006111 SINAPI	SERVENTE DE OBRAS	Mão de Obra	H	1,0000000	13,76	13,76	
			MO sem LS =>	7,31	LS =>	8,30	MO com LS =>	15,61
			Valor do BDI =>	4,43			Valor com BDI =>	24,17
					Quant. =>	70,0000000	Preço Total =>	1.691,90

1.5	Código Banco	Descrição	Tipo	Und	Quant.	Valor Unit	Total	
Composição	13413 ORSE	Demolição de piso em granito	Demolições / Remoções	m²	1,0000000	15,78	15,78	
Composição Auxiliar	10549 ORSE	Encargos Complementares - Servente	Provisórios	h	0,8000000	3,77	3,01	
Composição Auxiliar	10550 ORSE	Encargos Complementares - Pedreiro	Provisórios	h	0,0800000	3,64	0,29	
Insumo	00004750 SINAPI	PEDREIRO (HORISTA)	Mão de Obra	H	0,0800000	18,54	1,48	
Insumo	00006111 SINAPI	SERVENTE DE OBRAS	Mão de Obra	H	0,8000000	13,76	11,00	
			MO sem LS =>	5,85	LS =>	6,63	MO com LS =>	12,48
			Valor do BDI =>	3,54			Valor com BDI =>	19,32
					Quant. =>	3,5000000	Preço Total =>	67,82

2	REVESTIMENTO INTERNOS						1.884,68	
2.1	Código Banco	Descrição	Tipo	Und	Quant.	Valor Unit	Total	
Composição	87879 SINAPI	CHAPISCO APLICADO EM ALVENARIAS E ESTRUTURAS DE CONCRETO INTERNAS, COM COLHER DE PEDREIRO. ARGAMASSA TRAÇO 1:3 COM PREPARO EM BETONEIRA 400L. AF_10/2022	REVE - REVESTIMENTO E TRATAMENTO DE SUPERFÍCIES	m²	1,0000000	3,84	3,84	
Composição Auxiliar	87313 SINAPI	ARGAMASSA TRAÇO 1:3 (EM VOLUME DE CIMENTO E AREIA GROSSA ÚMIDA) PARA CHAPISCO CONVENCIONAL, PREPARO MECÂNICO COM BETONEIRA 400 L. AF_03/2019	SEDI - SERVIÇOS DIVERSOS	m³	0,0037000	488,03	1,80	
Composição Auxiliar	88309 SINAPI	PEDREIRO COM ENCARGOS COMPLEMENTARES	SEDI - SERVIÇOS DIVERSOS	H	0,0681000	23,31	1,58	
Composição Auxiliar	88316 SINAPI	SERVENTE COM ENCARGOS COMPLEMENTARES	SEDI - SERVIÇOS DIVERSOS	H	0,0255000	18,25	0,46	
			MO sem LS =>	0,88	LS =>	0,99	MO com LS =>	1,87

Prefeitura Municipal de Uiraúna
Rua Major José Fernandes, 146 - Centro
CEP: 58915-000
departamento.engenharia.una@gmail.com

Gilcarlos de Almeida
Engenheiro Civil
CREA/PE 032.048.752-7

SECRETARIA MUNICIPAL DE PLANEJAMENTO
DEPARTAMENTO DE ENGENHARIA

Valor do BDI => 0,86 Valor com BDI => 4,70
Quant. => 377,6600000 Preço Total => 1.775,00

2.2	Código Banco	Descrição	Tipo	Und	Quant.	Valor Unit	Total	
Composição	87535 SINAPI	EMBOÇO, PARA RECEBIMENTO DE CERÂMICA, EM ARGAMASSA TRAÇO 1:2:3, PREPARO MECÂNICO COM BETONEIRA 400L, APLICADO MANUALMENTE EM FACES INTERNAS DE PAREDES, PARA AMBIENTE COM ÁREA MAIOR QUE 10M2, ESPESSURA DE 20MM, COM EXECUÇÃO DE TALISCAS. AF_06/2014	REVE - REVESTIMENTO E TRATAMENTO DE SUPERFÍCIES	m²	1,0000000	29,86	29,86	
Composição Auxiliar	87292 SINAPI	ARGAMASSA TRAÇO 1:2:8 (EM VOLUME DE CIMENTO, CAL E AREIA MÉDIA ÚMIDA) PARA EMBOÇO/MASSA ÚNICA/ASSENTAMENTO DE ALVENARIA DE VEDAÇÃO, PREPARO MECÂNICO COM BETONEIRA 400 L. AF_08/2019	SEDI - SERVIÇOS DIVERSOS	m³	0,0376000	538,89	20,26	
Composição Auxiliar	88309 SINAPI	PEDREIRO COM ENCARGOS COMPLEMENTARES	SEDI - SERVIÇOS DIVERSOS	H	0,3200000	23,31	7,45	
Composição Auxiliar	88316 SINAPI	SERVENTE COM ENCARGOS COMPLEMENTARES	SEDI - SERVIÇOS DIVERSOS	H	0,1180000	18,25	2,15	
			MO sem LS =>	4,75	LS =>	5,39	MO com LS =>	10,14
			Valor do BDI =>	6,70			Valor com BDI =>	36,56
			Quant. =>	3,0000000	Preço Total =>			109,68
3		SISTEMA DE PISO					5.522,33	
3.1	Código Banco	Descrição	Tipo	Und	Quant.	Valor Unit	Total	
Composição	104162 SINAPI	PISO EM GRANILITE, MARMORITE OU GRANITINA EM AMBIENTES INTERNOS, COM ESPESSURA DE 8 MM, INCLUSO MISTURA EM BETONEIRA, COLOCAÇÃO DAS JUNTAS, APLICAÇÃO DO PISO, 4 POLIMENTOS COM POLITRIZ, ESTUCAMENTO, SELADOR E CERA. AF_06/2022	PISO - PISOS	m²	1,0000000	84,93	84,93	
Composição Auxiliar	88274 SINAPI	MARMORISTA/GRANITEIRO COM ENCARGOS COMPLEMENTARES	SEDI - SERVIÇOS DIVERSOS	H	1,0956000	23,18	25,39	
Composição Auxiliar	88316 SINAPI	SERVENTE COM ENCARGOS COMPLEMENTARES	SEDI - SERVIÇOS DIVERSOS	H	0,4972000	18,25	9,07	
Composição Auxiliar	89225 SINAPI	BETONEIRA CAPACIDADE NOMINAL DE 600 L, CAPACIDADE DE MISTURA 360 L, MOTOR ELÉTRICO TRIFÁSICO POTÊNCIA DE 4 CV, SEM CARREGADOR - CHP DIURNO. AF_05/2023	CHOR - CUSTOS HORÁRIOS DE MÁQUINAS E EQUIPAMENTOS	CHP	0,0254000	4,79	0,12	
Composição Auxiliar	89226 SINAPI	BETONEIRA CAPACIDADE NOMINAL DE 600 L, CAPACIDADE DE MISTURA 360 L, MOTOR ELÉTRICO TRIFÁSICO POTÊNCIA DE 4 CV, SEM CARREGADOR - CHI DIURNO. AF_05/2023	CHOR - CUSTOS HORÁRIOS DE MÁQUINAS E EQUIPAMENTOS	CHI	0,0759000	1,56	0,11	
Composição Auxiliar	95276 SINAPI	POLIDORA DE PISO (POLITRIZ), PESO DE 100KG, DIÂMETRO 450 MM, MOTOR ELÉTRICO, POTÊNCIA 4 HP - CHP DIURNO. AF_05/2023	CHOR - CUSTOS HORÁRIOS DE MÁQUINAS E EQUIPAMENTOS	CHP	0,0903000	2,61	0,23	

Prefeitura Municipal de Uiraúna
Rua Major José Fernandes, 146 - Centro
CEP: 58915-000
departamento.engenharia.una@gmail.com

Gilcarlos E. Oliveira
Engenheiro Civil
CREA/PE 062.048.752-7

SECRETARIA MUNICIPAL DE PLANEJAMENTO
DEPARTAMENTO DE ENGENHARIA

Composição Auxiliar	95277 SINAPI	POLIDORA DE PISO (POLITRIZ), PESO DE 100KG, DIÂMETRO 450 MM, MOTOR ELÉTRICO, POTÊNCIA 4 HP - CHI DIURNO. AF_05/2023	CHOR - CUSTOS HORÁRIOS DE MÁQUINAS E EQUIPAMENTOS	CHI	0,2164000	0,48	0,10	
Insumo	00003671 SINAPI	JUNTA PLASTICA DE DILATAÇÃO PARA PISOS, COR CINZA, 17 X 3 MM (ALTURA X ESPESSURA)	Material	M	1,6700000	1,29	2,15	
Insumo	00004624 SINAPI	GRANILHA/ GRANA/ PEDRISCO OU AGREGADO EM MARMORE/ GRANITO/ QUARTZO E CALCÁRIO, PRETO, CINZA, PALHA OU BRANCO	Material	KG	20,0000000	0,49	9,80	
Insumo	00006085 SINAPI	SELADOR ACRILICO OPACO PREMIUM INTERIOR/EXTERIOR	Material	L	0,0400000	10,05	0,40	
Insumo	00041967 SINAPI	CERA LIQUIDA INCOLOR MULTIPISO	Material	L	0,0125000	20,97	0,26	
Insumo	00044528 SINAPI	CIMENTO PORTLAND ESTRUTURAL BRANCO CPB - 32 ou CPB - 40	Material	KG	10,0000000	3,73	37,30	
			MO sem LS =>	12,93	LS =>	14,67	MO com LS =>	27,60
			Valor do BDI =>	19,08			Valor com BDI =>	104,01
			Quant. =>		3,5000000	Preço Total =>		364,03

3.2	Código Banco	Descrição	Tipo	Und	Quant.	Valor Unit	Total
Composição	92402 SINAPI	EXECUÇÃO DE PASSEIO EM PISO INTERTRAVADO, COM BLOCO 16 FACES DE 22 X 11 CM, ESPESSURA 6 CM. AF_10/2022	PAVI - PAVIMENTAÇÃO	m²	1,0000000	60,17	60,17
Composição Auxiliar	88260 SINAPI	CALCETEIRO COM ENCARGOS COMPLEMENTARES	SEDI - SERVIÇOS DIVERSOS	H	0,3222000	23,12	7,44
Composição Auxiliar	88316 SINAPI	SERVEnte COM ENCARGOS COMPLEMENTARES	SEDI - SERVIÇOS DIVERSOS	H	0,3222000	18,25	5,88
Composição Auxiliar	91277 SINAPI	PLACA VIBRATÓRIA REVERSÍVEL COM MOTOR 4 TEMPOS A GASOLINA, FORÇA CENTRÍFUGA DE 25 KN (2500 KGF), POTÊNCIA 5,5 CV - CHP DIURNO. AF_08/2015	CHOR - CUSTOS HORÁRIOS DE MÁQUINAS E EQUIPAMENTOS	CHP	0,0041000	9,25	0,03
Composição Auxiliar	91278 SINAPI	PLACA VIBRATÓRIA REVERSÍVEL COM MOTOR 4 TEMPOS A GASOLINA, FORÇA CENTRÍFUGA DE 25 KN (2500 KGF), POTÊNCIA 5,5 CV - CHI DIURNO. AF_08/2015	CHOR - CUSTOS HORÁRIOS DE MÁQUINAS E EQUIPAMENTOS	CHI	0,1570000	0,59	0,09
Composição Auxiliar	91283 SINAPI	CORTADORA DE PISO COM MOTOR 4 TEMPOS A GASOLINA, POTÊNCIA DE 13 HP, COM DISCO DE CORTE DIAMANTADO SEGMENTADO PARA CONCRETO, DIÂMETRO DE 350 MM, FURO DE 1" (14 X 1") - CHP DIURNO. AF_08/2015	CHOR - CUSTOS HORÁRIOS DE MÁQUINAS E EQUIPAMENTOS	CHP	0,0491000	10,52	0,51
Composição Auxiliar	91285 SINAPI	CORTADORA DE PISO COM MOTOR 4 TEMPOS A GASOLINA, POTÊNCIA DE 13 HP, COM DISCO DE CORTE DIAMANTADO SEGMENTADO PARA CONCRETO, DIÂMETRO DE 350 MM, FURO DE 1" (14 X 1") - CHI DIURNO. AF_08/2015	CHOR - CUSTOS HORÁRIOS DE MÁQUINAS E EQUIPAMENTOS	CHI	0,1120000	1,18	0,13
Insumo	00000370 SINAPI	AREIA MEDIA - POSTO JAZIDA/FORNECEDOR (RETIRADO NA JAZIDA, SEM TRANSPORTE)	Material	m³	0,0568000	115,00	6,53
Insumo	00004741 SINAPI	PO DE PEDRA (POSTO PEDREIRA/FORNECEDOR, SEM FRETE)	Material	m³	0,0098000	105,71	1,03

Prefeitura Municipal de Uiraúna
Rua Major José Fernandes, 146 - Centro
CEP: 58915-000
departamento.engenharia.una@gmail.com

Gilcarlos G. Oliveira
Engenheiro
CREA/PB 52.048.752-7

SECRETARIA MUNICIPAL DE PLANEJAMENTO
DEPARTAMENTO DE ENGENHARIA

Insumo	00036155 SINAPI	BLOQUETE/PISO INTERTRAVADO DE CONCRETO - MODELO ONDA/16 FACES/RETANGULAR/TIJOLINHO/PAVER/HOLANDES/PARALELEPIPEDO, 20 CM X 10 CM, E = 6 CM, RESISTENCIA DE 35 MPA (NBR 9781), COR NATURAL	Material	m²	1,0359000	37,20	38,53	
			MO sem LS =>	4,95	LS =>	5,62	MO com LS =>	10,57
			Valor do BDI =>	13,52			Valor com BDI =>	73,69
					Quant. =>	70,0000000	Preço Total =>	5.158,30

4 ESQUADRIAS 24.747,11

4.1	Código Banco	Descrição	Tipo	Und	Quant.	Valor Unit	Total	
Composição	90822 SINAPI	PORTA DE MADEIRA PARA PINTURA, SEMI-OCA (LEVE OU MÉDIA), 80X210CM, ESPESSURA DE 3,5CM, INCLUSO DOBRADIÇAS - FORNECIMENTO E INSTALAÇÃO. AF_12/2019	ESQV - ESQUADRIAS/FERRAGENS/VIDROS	UN	1,0000000	358,09	358,09	
Composição Auxiliar	88261 SINAPI	CARPINTEIRO DE ESQUADRIA COM ENCARGOS COMPLEMENTARES	SEDI - SERVIÇOS DIVERSOS	H	1,5460000	22,09	34,15	
Composição Auxiliar	88316 SINAPI	SERVEnte COM ENCARGOS COMPLEMENTARES	SEDI - SERVIÇOS DIVERSOS	H	0,7730000	18,25	14,10	
Insumo	00002432 SINAPI	DOBRADICA EM ACO/FERRO, 3 1/2" X 3", E= 1,9 A 2 MM, COM ANEL, CROMADO OU ZINCADO, TAMP A BOLA, COM PARAFUSOS	Material	UN	3,0000000	24,64	73,92	
Insumo	00010555 SINAPI	PORTA DE MADEIRA, FOLHA MEDIA (NBR 15930) DE 800 X 2100 MM, DE 35 MM A 40 MM DE ESPESSURA, NUCLEO SEMI-SOLIDO (SARRAFEADO), CAPA LISA EM HDF, ACABAMENTO EM PRIMER PARA PINTURA	Material	UN	1,0000000	234,34	234,34	
Insumo	00011055 SINAPI	PARAFUSO ROSCA SOBERBA ZINCADO CABECA CHATA FENDA SIMPLES 3,5 X 25 MM (1 ")	Material	UN	19,8000000	0,08	1,58	
			MO sem LS =>	18,06	LS =>	20,48	MO com LS =>	38,54
			Valor do BDI =>	80,46			Valor com BDI =>	438,55
					Quant. =>	7,0000000	Preço Total =>	3.069,85

4.2	Código Banco	Descrição	Tipo	Und	Quant.	Valor Unit	Total	
Composição	91304 SINAPI	FECHADURA DE EMBUTIR COM CILINDRO, EXTERNA, COMPLETA, ACABAMENTO PADRÃO POPULAR, INCLUSO EXECUÇÃO DE FURO - FORNECIMENTO E INSTALAÇÃO. AF_12/2019	ESQV - ESQUADRIAS/FERRAGENS/VIDROS	UN	1,0000000	94,15	94,15	
Composição Auxiliar	88261 SINAPI	CARPINTEIRO DE ESQUADRIA COM ENCARGOS COMPLEMENTARES	SEDI - SERVIÇOS DIVERSOS	H	1,0020000	22,09	22,13	
Composição Auxiliar	88316 SINAPI	SERVEnte COM ENCARGOS COMPLEMENTARES	SEDI - SERVIÇOS DIVERSOS	H	0,5010000	18,25	9,14	
Insumo	00003080 SINAPI	FECHADURA ESPELHO PARA PORTA EXTERNA, EM ACO INOX (MAQUINA, TESTA E CONTRA-TESTA) E EM ZAMAC (MACANETA, LINGUETA E TRINCOS) COM ACABAMENTO CROMADO, MAQUINA DE 40 MM, INCLUINDO CHAVE TIPO CILINDRO	Material	CJ	1,0000000	62,88	62,88	
			MO sem LS =>	11,70	LS =>	13,28	MO com LS =>	24,98
			Valor do BDI =>	21,15			Valor com BDI =>	115,30

Prefeitura Municipal de Uiraúna
Rua Major José Fernandes, 146 - Centro
CEP: 58915-000
departamento.engenharia.una@gmail.com

 Gilcarlos E. D. Silva
 Engenheiro Civil
 CREA/PB 062.048.752-7

SECRETARIA MUNICIPAL DE PLANEJAMENTO
DEPARTAMENTO DE ENGENHARIA

				Quant. =>	9,0000000	Preço Total =>	1.037,70
4.3	Código Banco	Descrição	Tipo	Und	Quant.	Valor Unit	Total
Composição	1884 ORSE	Vidro temperado 8 mm, liso, transparente, com ferragens - Rev 04_10/2021	Vidros Temperados	m²	1,0000000	377,45	377,45
Insumo	2432 ORSE	Vidro temperado 8 mm, liso, transparente, com ferragens m2	Serviços	m²	1,0000000	377,45	377,45
				MO sem LS =>	0,00	LS =>	0,00
				Valor do BDI =>	84,81	MO com LS =>	0,00
						Valor com BDI =>	462,26
				Quant. =>	17,0000000	Preço Total =>	7.858,42
4.4	Código Banco	Descrição	Tipo	Und	Quant.	Valor Unit	Total
Composição	4716 ORSE	Grade em metalon	Esquadrias de Ferro	m²	1,0000000	309,90	309,90
Composição Auxiliar	10549 ORSE	Encargos Complementares - Servente	Provisórios	h	1,0000000	3,77	3,77
Composição Auxiliar	10550 ORSE	Encargos Complementares - Pedreiro	Provisórios	h	1,0000000	3,64	3,64
Composição Auxiliar	1903 ORSE	Argamassa cimento e areia traço t-1 (1:3) - 1 saco cimento 50kg / 3 padiolas areia dim. 0.35 x 0.45 x 0.23 m - Confeção mecânica e transporte	Argamassas	m³	0,0300000	510,86	15,32
Insumo	4406 ORSE	Grade em metalon m2	Material	m²	1,0000000	254,87	254,87
Insumo	00004750 SINAPI	PEDREIRO (HORISTA)	Mão de Obra	H	1,0000000	18,54	18,54
Insumo	00006111 SINAPI	SERVENTE DE OBRAS	Mão de Obra	H	1,0000000	13,76	13,76
				MO sem LS =>	15,91	LS =>	18,04
				Valor do BDI =>	69,63	MO com LS =>	33,95
						Valor com BDI =>	379,53
				Quant. =>	20,0000000	Preço Total =>	7.590,60
4.5	Código Banco	Descrição	Tipo	Und	Quant.	Valor Unit	Total
Composição	8900 ORSE	Portão de ferro de abrir com uma folha, com barra quadrada de 1/2" na vertical, uma barra de quadrada de 1/2" na horizontal e quadro com barra de ferro de 1/2", inclusive dobradiças, ferrolhos e chumbadores com parafusos	Esquadrias de Ferro	m²	1,0000000	653,45	653,45
Composição Auxiliar	10549 ORSE	Encargos Complementares - Servente	Provisórios	h	1,2000000	3,77	4,52
Composição Auxiliar	10550 ORSE	Encargos Complementares - Pedreiro	Provisórios	h	1,0000000	3,64	3,64
Insumo	9168 ORSE	Portão em barras de ferro vert. quadr. 1/2" c/ 10cm, 6 barras hor. 5/8"x3/16" (2 a 2) e quadro 3/4"x3/16", inclusive dobradiças, ferrolhos e chumbadores m2	Material	m²	1,0000000	585,17	585,17

Prefeitura Municipal de Uiraúna
Rua Major José Fernandes, 146 - Centro
CEP: 58915-000
departamento.engenharia.una@gmail.com

Gilcarlos F. Oliveira
Engenheiro Civil
CREA/PB 122.048.752-7

SECRETARIA MUNICIPAL DE PLANEJAMENTO
DEPARTAMENTO DE ENGENHARIA

Insumo	9171 ORSE	Parafuso cabeça sextavada 5/8" x 3 1/2" cj	Material		cj	4,0000000	5,52	22,08
Insumo	0000370 SINAPI	AREIA MEDIA - POSTO JAZIDA/FORNECEDOR (RETIRADO NA JAZIDA, SEM TRANSPORTE)	Material		m³	0,0090000	115,00	1,03
Insumo	00001379 SINAPI	CIMENTO PORTLAND COMPOSTO CP II-32	Material		KG	2,8000000	0,70	1,96
Insumo	00004750 SINAPI	PEDREIRO (HORISTA)	Mão de Obra		H	1,0000000	18,54	18,54
Insumo	00006111 SINAPI	SERVENTE DE OBRAS	Mão de Obra		H	1,2000000	13,76	16,51
			MO sem LS =>	16,42	LS =>	18,63	MO com LS =>	35,05
			Valor do BDI =>	146,83			Valor com BDI =>	800,28
					Quant. =>	3,7800000	Preço Total =>	3.025,05

	Código Banco	Descrição	Tipo	Und	Quant.	Valor Unit	Total	
Insumo	9804 ORSE	Ferragem cromada para blindex - ref.: 306 un	Material	un	1,0000000	62,04	62,04	
			MO sem LS =>	0,00	LS =>	0,00	MO com LS =>	0,00
			Valor do BDI =>	13,94			Valor com BDI =>	75,98
					Quant. =>	15,0000000	Preço Total =>	1.139,70

4.8	Código Banco	Descrição	Tipo	Und	Quant.	Valor Unit	Total	
Composição	C4951 SEINFRA	VIDRO TEMPERADO INCOLOR C/MASSA E=10MM, COLOCADO	CRISTAL TEMPERADO	m²	1,0000000	366,49	366,49	
Insumo	I0037 SEINFRA	AJUDANTE	Mão de Obra	H	0,5000000	18,63	9,31	
Insumo	I1516 SEINFRA	MASSA PARA VIDRO	Material	KG	1,5000000	9,74	14,61	
Insumo	I1530 SEINFRA	MONTADOR	Mão de Obra	H	0,5000000	23,17	11,58	
Insumo	I2258 SEINFRA	VIDRO TEMPERADO 10MM INCOLOR SEM COLOCAÇÃO	Material	m²	1,0000000	330,99	330,99	
			MO sem LS =>	9,79	LS =>	11,10	MO com LS =>	20,89
			Valor do BDI =>	82,35			Valor com BDI =>	448,84
					Quant. =>	1,8900000	Preço Total =>	848,30

	Código Banco	Descrição	Tipo	Und	Quant.	Valor Unit	Total	
Insumo	00003104 SINAPI	CONJ. DE FERRAGENS PARA PORTA DE VIDRO TEMPERADO, EM ZAMAC CROMADO, CONTEMPLANDO DOBRADICA INF., DOBRADICA SUP., PIVO PARA DOBRADICA INF., PIVO PARA DOBRADICA SUP., FECHADURA CENTRAL EM ZAMC. CROMADO, CONTRA FECHADURA DE PRESSAO	Material	CJ	1,0000000	144,93	144,93	
			MO sem LS =>	0,00	LS =>	0,00	MO com LS =>	0,00
			Valor do BDI =>	32,56			Valor com BDI =>	177,49
					Quant. =>	1,0000000	Preço Total =>	177,49

Prefeitura Municipal de Uiraúna
Rua Major José Fernandes, 146 - Centro
CEP: 58915-000
departamento.engenharia.una@gmail.com

Gilcarlos T. Oliveira
Engenheiro Civil
CREA/PE 02.048.752-7

SECRETARIA MUNICIPAL DE PLANEJAMENTO
DEPARTAMENTO DE ENGENHARIA

5								7.583,81
COBERTURA								
5.1	Código Banco	Descrição	Tipo	Und	Quant.	Valor Unit	Total	
Composição	97647 SINAPI	REMOÇÃO DE TELHAS, DE FIBROCIMENTO, METÁLICA E CERÂMICA, DE FORMA MANUAL, SEM REAPROVEITAMENTO. AF_12/2017	SERP - SERVIÇOS PRELIMINARES	m²	1,0000000	2,89	2,89	
Composição Auxiliar	88316 SINAPI	SERVENTE COM ENCARGOS COMPLEMENTARES	SEDI - SERVIÇOS DIVERSOS	H	0,0971000	18,25	1,77	
Composição Auxiliar	88323 SINAPI	TELHADISTA COM ENCARGOS COMPLEMENTARES	SEDI - SERVIÇOS DIVERSOS	H	0,0494000	22,71	1,12	
			MO sem LS =>	1,06	LS =>	1,21	MO com LS =>	2,27
			Valor do BDI =>	0,64			Valor com BDI =>	3,53
				Quant. =>	97,7800000	Preço Total =>	345,16	
5.2	Código Banco	Descrição	Tipo	Und	Quant.	Valor Unit	Total	
Composição	9442 ORSE	Impermeabilização - Aplicação de Frioasfalto - 01 demão	Tratamentos de Superfícies	m²	1,0000000	24,70	24,70	
Composição Auxiliar	10549 ORSE	Encargos Complementares - Servente	Provisórios	h	0,2000000	3,77	0,75	
Composição Auxiliar	10553 ORSE	Encargos Complementares - Pintor	Provisórios	h	0,4000000	3,84	1,53	
Insumo	8208 ORSE	Frioasfalto Vedacit ou similar kg	Material	gl	1,0000000	12,38	12,38	
Insumo	00004783 SINAPI	PINTOR (HORISTA)	Mão de Obra	H	0,4000000	18,24	7,29	
Insumo	00006111 SINAPI	SERVENTE DE OBRAS	Mão de Obra	H	0,2000000	13,76	2,75	
			MO sem LS =>	4,70	LS =>	5,34	MO com LS =>	10,04
			Valor do BDI =>	5,55			Valor com BDI =>	30,25
				Quant. =>	195,5600000	Preço Total =>	5.915,69	
5.3	Código Banco	Descrição	Tipo	Und	Quant.	Valor Unit	Total	
Composição	10002 ORSE	Retelamento com telha de fibrocimento ondulada esp = 6mm, inclusive parafuso, exclusive telha - Rev 01	Telhamento	m²	1,0000000	11,05	11,05	
Composição Auxiliar	10549 ORSE	Encargos Complementares - Servente	Provisórios	h	0,2200000	3,77	0,82	
Composição Auxiliar	10551 ORSE	Encargos Complementares - Carpinteiro	Provisórios	h	0,2200000	3,67	0,80	
Insumo	00001213 SINAPI	CARPINTEIRO DE FORMAS (HORISTA)	Mão de Obra	H	0,2200000	18,54	4,07	
Insumo	00001607 SINAPI	CONJUNTO ARRUELAS DE VEDACAO 5/16" PARA TELHA FIBROCIMENTO (UMA ARRUELA METALICA E UMA ARRUELA PVC - CONICAS)	Material	CJ	1,4200000	0,26	0,36	
Insumo	00004299 SINAPI	PARAFUSO ZINCADO ROSCA SOBERBA, CABECA SEXTAVADA, 5/16 " X 110 MM, PARA FIXACAO DE TELHA EM MADEIRA	Material	UN	1,4200000	1,40	1,98	

Prefeitura Municipal de Uiraúna
Rua Major José Fernandes, 146 - Centro
CEP: 58915-000
departamento.engenharia.una@gmail.com

Gilcarlos F. Oliveira
Engenheiro
CREA PE 192.048.752-7

SECRETARIA MUNICIPAL DE PLANEJAMENTO
DEPARTAMENTO DE ENGENHARIA

Insumo	00006111 SINAPI	SERVENTE DE OBRAS	Mão de Obra	H	0,2200000	13,76	3,02	
			MO sem LS =>	3,32	LS =>	3,77	MO com LS =>	7,09
			Valor do BDI =>	2,48			Valor com BDI =>	13,53
					Quant. =>	97,7800000	Preço Total =>	1.322,96

6 PINTURA E ACABAMENTOS 12.268,64

6.1	Código Banco	Descrição	Tipo	Und	Quant.	Valor Unit	Total	
Composição	2278 ORSE	Emassamento de superfície, com aplicação de 01 demão de massa corrida, lixamento e retoques - R1	Latex PVA	m²	1,0000000	10,52	10,52	
Composição Auxiliar	10549 ORSE	Encargos Complementares - Servente	Provisórios	h	0,1500000	3,77	0,56	
Composição Auxiliar	10553 ORSE	Encargos Complementares - Pintor	Provisórios	h	0,3000000	3,84	1,15	
Insumo	1605 ORSE	Massa corrida a base pva (coralar ou similar) Massa corrida a base pva (coralar ou similar) - lata de 18 l	Material	lata	0,5000000	2,16	1,08	
Insumo	00003767 SINAPI	LIXA EM FOLHA PARA PAREDE OU MADEIRA, NUMERO 120, COR VERMELHA	Material	UN	0,2000000	1,01	0,20	
Insumo	00004783 SINAPI	PINTOR (HORISTA)	Mão de Obra	H	0,3000000	18,24	5,47	
Insumo	00006111 SINAPI	SERVENTE DE OBRAS	Mão de Obra	H	0,1500000	13,76	2,06	
			MO sem LS =>	3,53	LS =>	4,00	MO com LS =>	7,53
			Valor do BDI =>	2,36			Valor com BDI =>	12,88
					Quant. =>	20,0000000	Preço Total =>	257,60

6.2	Código Banco	Descrição	Tipo	Und	Quant.	Valor Unit	Total	
Composição	88487 SINAPI	APLICAÇÃO MANUAL DE PINTURA COM TINTA LÁTEX PVA EM PAREDES, DUAS DEMÃOS. AF_06/2014	PINT - PINTURAS	m²	1,0000000	10,20	10,20	
Composição Auxiliar	88310 SINAPI	PINTOR COM ENCARGOS COMPLEMENTARES	SEDI - SERVIÇOS DIVERSOS	H	0,1300000	24,23	3,14	
Composição Auxiliar	88316 SINAPI	SERVENTE COM ENCARGOS COMPLEMENTARES	SEDI - SERVIÇOS DIVERSOS	H	0,0480000	18,25	0,87	
Insumo	00007356 SINAPI	TINTA LATEX ACRILICA PREMIUM, COR BRANCO FOSCO	Material	L	0,3300000	18,76	6,19	
			MO sem LS =>	1,44	LS =>	1,63	MO com LS =>	3,07
			Valor do BDI =>	2,29			Valor com BDI =>	12,49
					Quant. =>	277,4100000	Preço Total =>	3.464,85

6.3	Código Banco	Descrição	Tipo	Und	Quant.	Valor Unit	Total
Composição	88489 SINAPI	PINTURA LÁTEX ACRÍLICA PREMIUM, APLICAÇÃO MANUAL EM PAREDES, DUAS DEMÃOS. AF_04/2023	PINT - PINTURAS	m²	1,0000000	9,22	9,22
Composição Auxiliar	88310 SINAPI	PINTOR COM ENCARGOS COMPLEMENTARES	SEDI - SERVIÇOS DIVERSOS	H	0,1631000	24,23	3,95

Prefeitura Municipal de Uiraúna
Rua Major José Fernandes, 146 - Centro
CEP: 58915-000
departamento.engenharia.una@gmail.com

Gilcarlos E. Oliveira
Engenheiro Civil
CREA/PA 132.048.752-7

SECRETARIA MUNICIPAL DE PLANEJAMENTO
DEPARTAMENTO DE ENGENHARIA

Composição	88316 SINAPI	SERVENTE COM ENCARGOS COMPLEMENTARES	SEDI - SERVIÇOS DIVERSOS	H	0,0544000	18,25	0,99
Auxiliar							
Insumo	00007356 SINAPI	TINTA LATEX ACRILICA PREMIUM, COR BRANCO FOSCO	Material	L	0,2285000	18,76	4,28
					MO sem LS => 1,77	LS => 2,01	MO com LS => 3,78
					Valor do BDI => 2,07		Valor com BDI => 11,29
					Quant. =>	230,0000000	Preço Total =>
							2.596,70

6.4	Código Banco	Descrição	Tipo	Und	Quant.	Valor Unit	Total
Composição	100742 SINAPI	PINTURA COM TINTA ALQUÍDICA DE ACABAMENTO (ESMALTE SINTÉTICO ACETINADO) APLICADA A ROLO OU PINCEL SOBRE SUPERFÍCIES METÁLICAS (EXCETO PERFIL) EXECUTADO EM OBRA (POR DEMÃO). AF_01/2020	PINT - PINTURAS	m²	1,0000000	20,91	20,91
Composição	88310 SINAPI	PINTOR COM ENCARGOS COMPLEMENTARES	SEDI - SERVIÇOS DIVERSOS	H	0,6779000	24,23	16,42
Auxiliar							
Insumo	00005318 SINAPI	DILUENTE AGUARRAS	Material	L	0,0127000	20,09	0,25
Insumo	00007311 SINAPI	TINTA ESMALTE SINTETICO PREMIUM ACETINADO	Material	L	0,1274000	33,31	4,24
					MO sem LS => 5,88	LS => 6,67	MO com LS => 12,55
					Valor do BDI => 4,69		Valor com BDI => 25,60
					Quant. =>	35,0000000	Preço Total =>
							896,00

6.5	Código Banco	Descrição	Tipo	Und	Quant.	Valor Unit	Total
Composição	102219 SINAPI	PINTURA TINTA DE ACABAMENTO (PIGMENTADA) ESMALTE SINTÉTICO ACETINADO EM MADEIRA, 2 DEMÃOS. AF_01/2021	PINT - PINTURAS	m²	1,0000000	14,16	14,16
Composição	88310 SINAPI	PINTOR COM ENCARGOS COMPLEMENTARES	SEDI - SERVIÇOS DIVERSOS	H	0,3805000	24,23	9,21
Auxiliar							
Insumo	00005318 SINAPI	DILUENTE AGUARRAS	Material	L	0,0140000	20,09	0,28
Insumo	00007311 SINAPI	TINTA ESMALTE SINTETICO PREMIUM ACETINADO	Material	L	0,1403000	33,31	4,67
					MO sem LS => 3,30	LS => 3,74	MO com LS => 7,04
					Valor do BDI => 3,18		Valor com BDI => 17,34
					Quant. =>	54,0000000	Preço Total =>
							936,36

6.6	Código Banco	Descrição	Tipo	Und	Quant.	Valor Unit	Total
Composição	C0588 SEINFRA	CAIAÇÃO EM DUAS DEMÃOS COM SUPERCAL	PAREDES E FORROS	m²	1,0000000	4,97	4,97
Insumo	I2395 SEINFRA	PINTOR	Mão de Obra	H	0,2000000	23,17	4,63
Insumo	I2496 SEINFRA	SUPERCAL	Material	KG	0,3000000	1,15	0,34
					MO sem LS => 2,17	LS => 2,46	MO com LS => 4,63
					Valor do BDI => 1,11		Valor com BDI => 6,08

Prefeitura Municipal de Uiraúna
Rua Major José Fernandes, 146 - Centro
CEP: 58915-000
departamento.engenharia.una@gmail.com

Gilcarlos A. Oliveira
Engenheiro Civil
CREA/RN 162.048.752-7

SECRETARIA MUNICIPAL DE PLANEJAMENTO
DEPARTAMENTO DE ENGENHARIA

Quant. => 374,6600000 Preço Total => 2.277,93

6.7	Código Banco	Descrição	Tipo	Und	Quant.	Valor Unit	Total		
Composição	9151 ORSE	Pintura de acabamento com aplicação de 01 demão de coralgesso ou similar	Latex PVA	m²	1,0000000	7,91	7,91		
Composição Auxiliar	10549 ORSE	Encargos Complementares - Servente	Provisórios	h	0,1000000	3,77	0,37		
Composição Auxiliar	10553 ORSE	Encargos Complementares - Pintor	Provisórios	h	0,2000000	3,84	0,76		
Insumo	9444 ORSE	Tinta coralgesso ou similar I	Material	l	0,1000000	17,77	1,77		
Insumo	00004783 SINAPI	PINTOR (HORISTA)	Mão de Obra	H	0,2000000	18,24	3,64		
Insumo	00006111 SINAPI	SERVENTE DE OBRAS	Mão de Obra	H	0,1000000	13,76	1,37		
			MO sem LS =>		2,35	LS =>	2,66	MO com LS =>	5,01
			Valor do BDI =>		1,77			Valor com BDI =>	9,68
					Quant. =>	190,0000000	Preço Total =>		1.839,20

7	INSTALAÇÕES SANITÁRIAS						3.844,97		
7.1	Código Banco	Descrição	Tipo	Und	Quant.	Valor Unit	Total		
Composição	88267 SINAPI	ENCANADOR OU BOMBEIRO HIDRÁULICO COM ENCARGOS COMPLEMENTARES	SEDI - SERVIÇOS DIVERSOS	H	1,0000000	22,56	22,56		
Composição Auxiliar	95335 SINAPI	CURSO DE CAPACITAÇÃO PARA ENCANADOR OU BOMBEIRO HIDRÁULICO (ENCARGOS COMPLEMENTARES) - HORISTA	SEDI - SERVIÇOS DIVERSOS	H	1,0000000	0,34	0,34		
Insumo	00002696 SINAPI	ENCANADOR OU BOMBEIRO HIDRAULICO (HORISTA)	Mão de Obra	H	1,0000000	18,54	18,54		
Insumo	00037370 SINAPI	ALIMENTACAO - HORISTA (COLETADO CAIXA - ENCARGOS COMPLEMENTARES)	Outros	H	1,0000000	0,48	0,48		
Insumo	00037371 SINAPI	TRANSPORTE - HORISTA (COLETADO CAIXA - ENCARGOS COMPLEMENTARES)	Serviços	H	1,0000000	0,72	0,72		
Insumo	00037372 SINAPI	EXAMES - HORISTA (COLETADO CAIXA - ENCARGOS COMPLEMENTARES)	Outros	H	1,0000000	1,14	1,14		
Insumo	00037373 SINAPI	SEGURO - HORISTA (COLETADO CAIXA - ENCARGOS COMPLEMENTARES)	Taxas	H	1,0000000	0,01	0,01		
Insumo	00043461 SINAPI	FERRAMENTAS - FAMILIA ENCANADOR - HORISTA (ENCARGOS COMPLEMENTARES - COLETADO CAIXA)	Equipamento	H	1,0000000	0,32	0,32		
Insumo	00043485 SINAPI	EPI - FAMILIA ENCANADOR - HORISTA (ENCARGOS COMPLEMENTARES - COLETADO CAIXA)	Equipamento	H	1,0000000	1,01	1,01		
			MO sem LS =>		8,85	LS =>	10,03	MO com LS =>	18,88
			Valor do BDI =>		5,06			Valor com BDI =>	27,62
					Quant. =>	8,0000000	Preço Total =>		220,96

Código Banco	Descrição	Tipo	Und	Quant.	Valor Unit	Total
--------------	-----------	------	-----	--------	------------	-------

Prefeitura Municipal de Uiraúna
Rua Major José Fernandes, 146 - Centro
CEP: 58915-000
departamento.engenharia.una@gmail.com

Gilcarlos S. Pereira
Engenheiro Civil
CREA/PA 162.048.752-7

SECRETARIA MUNICIPAL DE PLANEJAMENTO
DEPARTAMENTO DE ENGENHARIA

Insumo	00006138 SINAPI	ANEL DE VEDACAO, PVC FLEXIVEL, 100 MM, PARA SAIDA DE BACIA / VASO SANITARIO	Material	UN	1,0000000	10,03	10,03	
			MO sem LS =>	0,00	LS =>	0,00	MO com LS =>	0,00
			Valor do BDI =>	2,25			Valor com BDI =>	12,28
					Quant. =>	1,0000000	Preço Total =>	12,28

7.3	Código Banco	Descrição	Tipo	Und	Quant.	Valor Unit	Total	
Composição	100864 SINAPI	BARRA DE APOIO EM "L", EM ACO INOX POLIDO 80 X 80 CM, FIXADA NA PAREDE - FORNECIMENTO E INSTALACAO. AF_01/2020	INHI - INSTALAÇÕES HIDROS SANITÁRIAS	UN	1,0000000	697,90	697,90	
Composição Auxiliar	88267 SINAPI	ENCANADOR OU BOMBEIRO HIDRÁULICO COM ENCARGOS COMPLEMENTARES	SEDI - SERVIÇOS DIVERSOS	H	1,4228000	22,56	32,09	
Composição Auxiliar	88316 SINAPI	SERVEnte COM ENCARGOS COMPLEMENTARES	SEDI - SERVIÇOS DIVERSOS	H	0,4483000	18,25	8,18	
Insumo	00004351 SINAPI	PARAFUSO NIQUELADO 3 1/2" COM ACABAMENTO CROMADO PARA FIXAR PECA SANITARIA, INCLUI PORCA CEGA, ARRUELA E BUCHA DE NYLON TAMANHO S-8	Material	UN	9,0000000	19,26	173,34	
Insumo	00036209 SINAPI	BARRA DE APOIO EM "L", EM ACO INOX POLIDO 80 X 80 CM, DIAMETRO MINIMO 3 CM	Material	UN	1,0000000	484,29	484,29	
			MO sem LS =>	15,54	LS =>	17,62	MO com LS =>	33,16
			Valor do BDI =>	156,81			Valor com BDI =>	854,71
					Quant. =>	2,0000000	Preço Total =>	1.709,42

7.4	Código Banco	Descrição	Tipo	Und	Quant.	Valor Unit	Total	
Composição	100868 SINAPI	BARRA DE APOIO RETA, EM ACO INOX POLIDO, COMPRIMENTO 80 CM, FIXADA NA PAREDE - FORNECIMENTO E INSTALAÇÃO. AF_01/2020	INHI - INSTALAÇÕES HIDROS SANITÁRIAS	UN	1,0000000	362,40	362,40	
Composição Auxiliar	88267 SINAPI	ENCANADOR OU BOMBEIRO HIDRÁULICO COM ENCARGOS COMPLEMENTARES	SEDI - SERVIÇOS DIVERSOS	H	0,9485000	22,56	21,39	
Composição Auxiliar	88316 SINAPI	SERVEnte COM ENCARGOS COMPLEMENTARES	SEDI - SERVIÇOS DIVERSOS	H	0,2988000	18,25	5,45	
Insumo	00004351 SINAPI	PARAFUSO NIQUELADO 3 1/2" COM ACABAMENTO CROMADO PARA FIXAR PECA SANITARIA, INCLUI PORCA CEGA, ARRUELA E BUCHA DE NYLON TAMANHO S-8	Material	UN	6,0000000	19,26	115,56	
Insumo	00036081 SINAPI	BARRA DE APOIO RETA, EM ACO INOX POLIDO, COMPRIMENTO 80CM, DIAMETRO MINIMO 3 CM	Material	UN	1,0000000	220,00	220,00	
			MO sem LS =>	10,35	LS =>	11,75	MO com LS =>	22,10
			Valor do BDI =>	81,43			Valor com BDI =>	443,83
					Quant. =>	2,0000000	Preço Total =>	887,66

7.5	Código Banco	Descrição	Tipo	Und	Quant.	Valor Unit	Total
Composição	89709 SINAPI	RALO SIFONADO, PVC, DN 100 X 40 MM, JUNTA SOLDÁVEL, FORNECIDO E INSTALADO EM RAMAL DE DESCARGA OU EM RAMAL DE ESGOTO SANITÁRIO. AF_08/2022	INHI - INSTALAÇÕES HIDROS SANITÁRIAS	UN	1,0000000	17,84	17,84

Prefeitura Municipal de Uiraúna
Rua Major José Fernandes, 146 - Centro
CEP: 58915-000
departamento.engenharia.una@gmail.com

Gilcarlos A. Pereira
Engenheiro Civil
CREA/PE 062.048.752-7

SECRETARIA MUNICIPAL DE PLANEJAMENTO
DEPARTAMENTO DE ENGENHARIA

Composição Auxiliar	88248 SINAPI	AUXILIAR DE ENCANADOR OU BOMBEIRO HIDRÁULICO COM ENCARGOS COMPLEMENTARES	SEDI - SERVIÇOS DIVERSOS	H	0,1652000	17,69	2,92	
Composição Auxiliar	88267 SINAPI	ENCANADOR OU BOMBEIRO HIDRÁULICO COM ENCARGOS COMPLEMENTARES	SEDI - SERVIÇOS DIVERSOS	H	0,1652000	22,56	3,72	
Insumo	0000122 SINAPI	ADESIVO PLASTICO PARA PVC, FRASCO COM *850* GR	Material	UN	0,0049000	51,93	0,25	
Insumo	00011741 SINAPI	RALO SIFONADO CILINDRICO, PVC, 100 X 40 MM, COM GRELHA REDONDA BRANCA	Material	UN	1,0000000	10,45	10,45	
Insumo	00020083 SINAPI	SOLUCAO PREPARADORA / LIMPADORA PARA PVC, FRASCO COM 1000 CM3	Material	UN	0,0075000	58,84	0,44	
Insumo	00038383 SINAPI	LIXA D'AGUA EM FOLHA, GRAO 100	Material	UN	0,0360000	1,90	0,06	
			MO sem LS =>	2,54	LS =>	2,88	MO com LS =>	5,42
			Valor do BDI =>	4,00			Valor com BDI =>	21,84
					Quant. =>	14,0000000	Preço Total =>	305,76

7.6	Código Banco	Descrição	Tipo	Und	Quant.	Valor Unit	Total	
Composição	86931 SINAPI	VASO SANITÁRIO SIFONADO COM CAIXA ACOPLADA LOUÇA BRANCA, INCLUSO ENGATE FLEXÍVEL EM PLÁSTICO BRANCO, 1/2 X 40CM - FORNECIMENTO E INSTALAÇÃO. AF_01/2020	INHI - INSTALAÇÕES HIDROS SANITÁRIAS	UN	1,0000000	516,37	516,37	
Composição Auxiliar	86885 SINAPI	ENGATE FLEXÍVEL EM PLÁSTICO BRANCO, 1/2 X 40CM - FORNECIMENTO E INSTALAÇÃO. AF_01/2020	INHI - INSTALAÇÕES HIDROS SANITÁRIAS	UN	1,0000000	11,70	11,70	
Composição Auxiliar	86888 SINAPI	VASO SANITÁRIO SIFONADO COM CAIXA ACOPLADA LOUÇA BRANCA - FORNECIMENTO E INSTALAÇÃO. AF_01/2020	INHI - INSTALAÇÕES HIDROS SANITÁRIAS	UN	1,0000000	504,67	504,67	
			MO sem LS =>	11,43	LS =>	12,97	MO com LS =>	24,40
			Valor do BDI =>	116,02			Valor com BDI =>	632,39
					Quant. =>	1,0000000	Preço Total =>	632,39

7.7	Código Banco	Descrição	Tipo	Und	Quant.	Valor Unit	Total	
Composição	89402 SINAPI	TUBO, PVC, SOLDÁVEL, DN 25MM, INSTALADO EM RAMAL DE DISTRIBUIÇÃO DE ÁGUA - FORNECIMENTO E INSTALAÇÃO. AF_06/2022	INHI - INSTALAÇÕES HIDROS SANITÁRIAS	M	1,0000000	11,34	11,34	
Composição Auxiliar	88248 SINAPI	AUXILIAR DE ENCANADOR OU BOMBEIRO HIDRÁULICO COM ENCARGOS COMPLEMENTARES	SEDI - SERVIÇOS DIVERSOS	H	0,1586000	17,69	2,80	
Composição Auxiliar	88267 SINAPI	ENCANADOR OU BOMBEIRO HIDRÁULICO COM ENCARGOS COMPLEMENTARES	SEDI - SERVIÇOS DIVERSOS	H	0,1586000	22,56	3,57	
Insumo	00009868 SINAPI	TUBO PVC, SOLDAVEL, DE 25 MM, AGUA FRIA (NBR-5648)	Material	M	1,0493000	4,67	4,90	
Insumo	00038383 SINAPI	LIXA D'AGUA EM FOLHA, GRAO 100	Material	UN	0,0370000	1,90	0,07	
			MO sem LS =>	2,44	LS =>	2,77	MO com LS =>	5,21
			Valor do BDI =>	2,54			Valor com BDI =>	13,88
					Quant. =>	4,0000000	Preço Total =>	55,52

Prefeitura Municipal de Uiraúna
Rua Major José Fernandes, 146 - Centro
CEP: 58915-000
departamento.engenharia.una@gmail.com

 Engenheiro Civil
 CREA/PE 52.048.752-7

SECRETARIA MUNICIPAL DE PLANEJAMENTO
DEPARTAMENTO DE ENGENHARIA

7.8	Código Banco	Descrição	Tipo	Und	Quant.	Valor Unit	Total	
Composição	89412 SINAPI	JOELHO 90 GRAUS, PVC, SOLDÁVEL, DN 25MM, X 3/4 INSTALADO EM RAMAL DE DISTRIBUIÇÃO DE ÁGUA - FORNECIMENTO E INSTALAÇÃO. AF_06/2022	INHI - INSTALAÇÕES HIDROS SANITÁRIAS	UN	1,0000000	8,57	8,57	
Composição Auxiliar	88248 SINAPI	AUXILIAR DE ENCANADOR OU BOMBEIRO HIDRÁULICO COM ENCARGOS COMPLEMENTARES	SEDI - SERVIÇOS DIVERSOS	H	0,1266000	17,69	2,23	
Composição Auxiliar	88267 SINAPI	ENCANADOR OU BOMBEIRO HIDRÁULICO COM ENCARGOS COMPLEMENTARES	SEDI - SERVIÇOS DIVERSOS	H	0,1266000	22,56	2,85	
Insumo	00000122 SINAPI	ADESIVO PLASTICO PARA PVC, FRASCO COM *850* GR	Material	UN	0,0059000	51,93	0,30	
Insumo	00003522 SINAPI	JOELHO PVC, SOLDAVEL COM ROSCA, 90 GRAUS, 25 MM X 3/4", COR MARROM, PARA AGUA FRIA PREDIAL	Material	UN	1,0000000	2,73	2,73	
Insumo	00020083 SINAPI	SOLUCAO PREPARADORA / LIMPADORA PARA PVC, FRASCO COM 1000 CM3	Material	UN	0,0070000	58,84	0,41	
Insumo	00038383 SINAPI	LIXA D'AGUA EM FOLHA, GRAO 100	Material	UN	0,0281000	1,90	0,05	
			MO sem LS =>	1,95	LS =>	2,21	MO com LS =>	4,16
			Valor do BDI =>	1,92			Valor com BDI =>	10,49
					Quant. =>	2,0000000	Preço Total =>	20,98

8	INSTALAÇÕES ELÉTRICAS 220 V						3.583,68	
8.1	Código Banco	Descrição	Tipo	Und	Quant.	Valor Unit	Total	
Composição	13178 ORSE	Arandela uso externo lampada Led 18W G-light ou similar	Luminárias Externas	un	1,0000000	70,50	70,50	
Composição Auxiliar	10549 ORSE	Encargos Complementares - Servente	Provisórios	h	1,0000000	3,77	3,77	
Composição Auxiliar	10552 ORSE	Encargos Complementares - Eletricista	Provisórios	h	1,0000000	3,62	3,62	
Insumo	13965 ORSE	Arandela uso externo lampada Led 18W G-light ou similar Un	Material	Un	1,0000000	30,81	30,81	
Insumo	00002436 SINAPI	ELETRICISTA (HORISTA)	Mão de Obra	H	1,0000000	18,54	18,54	
Insumo	00006111 SINAPI	SERVENTE DE OBRAS	Mão de Obra	H	1,0000000	13,76	13,76	
			MO sem LS =>	15,13	LS =>	17,17	MO com LS =>	32,30
			Valor do BDI =>	15,84			Valor com BDI =>	86,34
					Quant. =>	2,0000000	Preço Total =>	172,68

8.2	Código Banco	Descrição	Tipo	Und	Quant.	Valor Unit	Total
Composição	12971 ORSE	Luminária Painel Led embutir 18w quadrada, 6000k da G-light ou similar - Rev 01_11/2021	Luminárias Internas	un	1,0000000	69,11	69,11
Composição Auxiliar	10549 ORSE	Encargos Complementares - Servente	Provisórios	h	1,0000000	3,77	3,77
Composição Auxiliar	10552 ORSE	Encargos Complementares - Eletricista	Provisórios	h	1,0000000	3,62	3,62

Prefeitura Municipal de Uiraúna
Rua Major José Fernandes, 146 - Centro
CEP: 58915-000
departamento.engenharia.una@gmail.com

Gilcarlos
Engenheiro Civil
CREA/PB 2.048.752-7

SECRETARIA MUNICIPAL DE PLANEJAMENTO
DEPARTAMENTO DE ENGENHARIA

Insumo	13685 ORSE	Luminária Painel Led embutir 18w quadrada, 6000k da G-light ou similar un	Material	un	1,0000000	29,42	29,42		
Insumo	00002436 SINAPI	ELETRICISTA (HORISTA)	Mão de Obra	H	1,0000000	18,54	18,54		
Insumo	00006111 SINAPI	SERVENTE DE OBRAS	Mão de Obra	H	1,0000000	13,76	13,76		
			MO sem LS =>		15,13	LS =>	17,17	MO com LS =>	32,30
			Valor do BDI =>		15,52			Valor com BDI =>	84,63
				Quant. =>	32,0000000	Preço Total =>	2.708,16		

8.3	Código Banco	Descrição	Tipo	Und	Quant.	Valor Unit	Total		
Composição	88264 SINAPI	ELETRICISTA COM ENCARGOS COMPLEMENTARES	SEDI - SERVIÇOS DIVERSOS	H	1,0000000	23,61	23,61		
Composição Auxiliar	95332 SINAPI	CURSO DE CAPACITAÇÃO PARA ELETRICISTA (ENCARGOS COMPLEMENTARES) - HORISTA	SEDI - SERVIÇOS DIVERSOS	H	1,0000000	0,72	0,72		
Insumo	00002436 SINAPI	ELETRICISTA (HORISTA)	Mão de Obra	H	1,0000000	18,54	18,54		
Insumo	00037370 SINAPI	ALIMENTACAO - HORISTA (COLETADO CAIXA - ENCARGOS COMPLEMENTARES)	Outros	H	1,0000000	0,48	0,48		
Insumo	00037371 SINAPI	TRANSPORTE - HORISTA (COLETADO CAIXA - ENCARGOS COMPLEMENTARES)	Serviços	H	1,0000000	0,72	0,72		
Insumo	00037372 SINAPI	EXAMES - HORISTA (COLETADO CAIXA - ENCARGOS COMPLEMENTARES)	Outros	H	1,0000000	1,14	1,14		
Insumo	00037373 SINAPI	SEGURO - HORISTA (COLETADO CAIXA - ENCARGOS COMPLEMENTARES)	Taxas	H	1,0000000	0,01	0,01		
Insumo	00043460 SINAPI	FERRAMENTAS - FAMILIA ELETRICISTA - HORISTA (ENCARGOS COMPLEMENTARES - COLETADO CAIXA)	Equipamento	H	1,0000000	0,86	0,86		
Insumo	00043484 SINAPI	EPI - FAMILIA ELETRICISTA - HORISTA (ENCARGOS COMPLEMENTARES - COLETADO CAIXA)	Equipamento	H	1,0000000	1,14	1,14		
			MO sem LS =>		9,02	LS =>	10,24	MO com LS =>	19,26
			Valor do BDI =>		5,30			Valor com BDI =>	28,91
				Quant. =>	24,0000000	Preço Total =>	693,84		

8.5	Código Banco	Descrição	Tipo	Und	Quant.	Valor Unit	Total		
Composição	3401 ORSE	Interruptor 01 seção simples	Conversão InfoWOrca	un	1,0000000	7,35	7,35		
Composição Auxiliar	10549 ORSE	Encargos Complementares - Servente	Provisórios	h	0,1000000	3,77	0,37		
Composição Auxiliar	10552 ORSE	Encargos Complementares - Eletricista	Provisórios	h	0,1000000	3,62	0,36		
Insumo	1117 ORSE	Interruptor embutir 01 seção simples com placa un	Material	un	1,0000000	3,40	3,40		
Insumo	00002436 SINAPI	ELETRICISTA (HORISTA)	Mão de Obra	H	0,1000000	18,54	1,85		
Insumo	00006111 SINAPI	SERVENTE DE OBRAS	Mão de Obra	H	0,1000000	13,76	1,37		
			MO sem LS =>		1,51	LS =>	1,71	MO com LS =>	3,22

Prefeitura Municipal de Uiraúna
Rua Major José Fernandes, 146 - Centro
CEP: 58915-000
departamento.engenharia.una@gmail.com

 Eng.º Civil
 CREA/PA 162.048.752-7

SECRETARIA MUNICIPAL DE PLANEJAMENTO
DEPARTAMENTO DE ENGENHARIA

Valor do BDI => 1,65
Quant. => 1,0000000 Valor com BDI => 9,00
Preço Total => 9,00

9 CONSTRUÇÃO DO MURO DE DIVISA 51.603,25								
9.1	Código Banco	Descrição	Tipo	Und	Quant.	Valor Unit	Total	
Composição	73481 SINAPI	ESCAVAÇÃO MANUAL DE VALAS EM TERRA COMPACTA, PROF. DE 0 M < H <= 1 M	CHOR - CUSTOS HORÁRIOS DE MÁQUINAS E EQUIPAMENTOS	m³	1,0000000	46,53	46,53	
Composição Auxiliar	88316 SINAPI	SERVENTE COM ENCARGOS COMPLEMENTARES	SEDI - SERVIÇOS DIVERSOS	H	2,5500000	18,25	46,53	
			MO sem LS =>	16,80	LS =>	19,05	MO com LS =>	35,85
			Valor do BDI =>	10,45			Valor com BDI =>	56,98
					Quant. =>	10,8000000	Preço Total =>	615,38
9.2	Código Banco	Descrição	Tipo	Und	Quant.	Valor Unit	Total	
Composição	55835 SINAPI	REATERRO INTERNO (EDIFICACOES) COMPACTADO MANUALMENTE	MOVT - MOVIMENTO DE TERRA	m³	1,0000000	63,87	63,87	
Composição Auxiliar	88316 SINAPI	SERVENTE COM ENCARGOS COMPLEMENTARES	SEDI - SERVIÇOS DIVERSOS	H	3,5000000	18,25	63,87	
			MO sem LS =>	23,05	LS =>	26,16	MO com LS =>	49,21
			Valor do BDI =>	14,35			Valor com BDI =>	78,22
					Quant. =>	5,1100000	Preço Total =>	399,70
9.3	Código Banco	Descrição	Tipo	Und	Quant.	Valor Unit	Total	
Composição	96545 SINAPI	ARMAÇÃO DE BLOCO, VIGA BALDRAME OU SAPATA UTILIZANDO AÇO CA-50 DE 8 MM - MONTAGEM. AF_06/2017	FUES - FUNDAÇÕES E ESTRUTURAS	KG	1,0000000	14,66	14,66	
Composição Auxiliar	88238 SINAPI	AJUDANTE DE ARMADOR COM ENCARGOS COMPLEMENTARES	SEDI - SERVIÇOS DIVERSOS	H	0,0375000	18,28	0,68	
Composição Auxiliar	88245 SINAPI	ARMADOR COM ENCARGOS COMPLEMENTARES	SEDI - SERVIÇOS DIVERSOS	H	0,1155000	23,12	2,67	
Composição Auxiliar	92802 SINAPI	CORTE E DOBRA DE AÇO CA-50, DIÂMETRO DE 8,0 MM. AF_06/2022	FUES - FUNDAÇÕES E ESTRUTURAS	KG	1,0000000	10,44	10,44	
Insumo	00039017 SINAPI	ESPACADOR / DISTANCIADOR CIRCULAR COM ENTRADA LATERAL, EM PLASTICO, PARA VERGALHAO *4,2 A 12,5* MM, COBRIMENTO 20 MM	Material	UN	0,7240000	0,22	0,15	
Insumo	00043132 SINAPI	ARAME RECOZIDO 16 BWG, D = 1,65 MM (0,016 KG/M) OU 18 BWG, D = 1,25 MM (0,01 KG/M)	Material	KG	0,0250000	29,10	0,72	
			MO sem LS =>	1,41	LS =>	1,60	MO com LS =>	3,01
			Valor do BDI =>	3,29			Valor com BDI =>	17,95
					Quant. =>	134,5400000	Preço Total =>	2.414,99
9.4	Código Banco	Descrição	Tipo	Und	Quant.	Valor Unit	Total	

Prefeitura Municipal de Uiraúna
Rua Major José Fernandes, 146 - Centro
CEP: 58915-000
departamento.engenharia.una@gmail.com

Gilcarlos A. Diniz
Engenheiro Civil
CREA/PB 62.048.752-7

SECRETARIA MUNICIPAL DE PLANEJAMENTO
DEPARTAMENTO DE ENGENHARIA

Composição	94965 SINAPI	CONCRETO FCK = 25MPA, TRAÇO 1:2,3:2,7 (EM MASSA SECA DE CIMENTO/ AREIA MÉDIA/ BRITA 1) - PREPARO MECÂNICO COM BETONEIRA 400 L. AF_05/2021	FUES - FUNDAÇÕES E ESTRUTURAS	m³	1,0000000	472,78	472,78		
Composição Auxiliar	88316 SINAPI	SERVENTE COM ENCARGOS COMPLEMENTARES	SEDI - SERVIÇOS DIVERSOS	H	2,3117000	18,25	42,18		
Composição Auxiliar	88377 SINAPI	OPERADOR DE BETONEIRA ESTACIONÁRIA/MISTURADOR COM ENCARGOS COMPLEMENTARES	SEDI - SERVIÇOS DIVERSOS	H	1,4637000	17,59	25,74		
Composição Auxiliar	88830 SINAPI	BETONEIRA CAPACIDADE NOMINAL DE 400 L, CAPACIDADE DE MISTURA 280 L, MOTOR ELÉTRICO TRIFÁSICO POTÊNCIA DE 2 CV, SEM CARREGADOR - CHP DIURNO. AF_05/2023	CHOR - CUSTOS HORÁRIOS DE MÁQUINAS E EQUIPAMENTOS	CHP	0,7534000	1,61	1,21		
Composição Auxiliar	88831 SINAPI	BETONEIRA CAPACIDADE NOMINAL DE 400 L, CAPACIDADE DE MISTURA 280 L, MOTOR ELÉTRICO TRIFÁSICO POTÊNCIA DE 2 CV, SEM CARREGADOR - CHI DIURNO. AF_05/2023	CHOR - CUSTOS HORÁRIOS DE MÁQUINAS E EQUIPAMENTOS	CHI	0,7103000	0,37	0,26		
Insumo	00000370 SINAPI	AREIA MEDIA - POSTO JAZIDA/FORNECEDOR (RETIRADO NA JAZIDA, SEM TRANSPORTE)	Material	m³	0,7229000	115,00	83,13		
Insumo	00001379 SINAPI	CIMENTO PORTLAND COMPOSTO CP II-32	Material	KG	362,6579000	0,70	253,86		
Insumo	00004721 SINAPI	PEDRA BRITADA N. 1 (9,5 a 19 MM) POSTO PEDREIRA/FORNECEDOR, SEM FRETE	Material	m³	0,5934000	111,91	66,40		
				MO sem LS =>	25,11	LS =>	28,48	MO com LS =>	53,59
				Valor do BDI =>	106,23			Valor com BDI =>	579,01
						Quant. =>	1,8600000	Preço Total =>	1.076,95

9.5	Código Banco	Descrição	Tipo	Und	Quant.	Valor Unit	Total		
Composição	103670 SINAPI	LANÇAMENTO COM USO DE BALDES, ADENSAMENTO E ACABAMENTO DE CONCRETO EM ESTRUTURAS. AF_02/2022	FUES - FUNDAÇÕES E ESTRUTURAS	m³	1,0000000	250,24	250,24		
Composição Auxiliar	88262 SINAPI	CARPINTEIRO DE FORMAS COM ENCARGOS COMPLEMENTARES	SEDI - SERVIÇOS DIVERSOS	H	2,4590000	22,94	56,40		
Composição Auxiliar	88309 SINAPI	PEDREIRO COM ENCARGOS COMPLEMENTARES	SEDI - SERVIÇOS DIVERSOS	H	2,4590000	23,31	57,31		
Composição Auxiliar	88316 SINAPI	SERVENTE COM ENCARGOS COMPLEMENTARES	SEDI - SERVIÇOS DIVERSOS	H	7,3770000	18,25	134,63		
Composição Auxiliar	90586 SINAPI	VIBRADOR DE IMERSÃO, DIÂMETRO DE PONTEIRA 45MM, MOTOR ELÉTRICO TRIFÁSICO POTÊNCIA DE 2 CV - CHP DIURNO. AF_06/2015	CHOR - CUSTOS HORÁRIOS DE MÁQUINAS E EQUIPAMENTOS	CHP	1,0420000	1,17	1,21		
Composição Auxiliar	90587 SINAPI	VIBRADOR DE IMERSÃO, DIÂMETRO DE PONTEIRA 45MM, MOTOR ELÉTRICO TRIFÁSICO POTÊNCIA DE 2 CV - CHI DIURNO. AF_06/2015	CHOR - CUSTOS HORÁRIOS DE MÁQUINAS E EQUIPAMENTOS	CHI	1,4170000	0,49	0,69		
				MO sem LS =>	92,03	LS =>	104,41	MO com LS =>	196,44
				Valor do BDI =>	56,22			Valor com BDI =>	306,46
						Quant. =>	1,8600000	Preço Total =>	570,01

9.6	Código Banco	Descrição	Tipo	Und	Quant.	Valor Unit	Total
-----	--------------	-----------	------	-----	--------	------------	-------

Prefeitura Municipal de Uiraúna
Rua Major José Fernandes, 146 - Centro
CEP: 58915-000
departamento.engenharia.una@gmail.com

 Gilcarlos de Oliveira
 Engenheiro Civil
 CREA/PB 162.048.752-7

SECRETARIA MUNICIPAL DE PLANEJAMENTO
DEPARTAMENTO DE ENGENHARIA

Composição	96542 SINAPI	FABRICAÇÃO, MONTAGEM E DESMONTAGEM DE FÔRMA PARA VIGA BALDRAME, EM CHAPA DE MADEIRA COMPENSADA RESINADA, E=17 MM, 4 UTILIZAÇÕES. AF_06/2017	FUES - FUNDAÇÕES E ESTRUTURAS	m²	1,0000000	84,47	84,47		
Composição Auxiliar	88239 SINAPI	AJUDANTE DE CARPINTEIRO COM ENCARGOS COMPLEMENTARES	SEDI - SERVIÇOS DIVERSOS	H	0,7250000	18,15	13,15		
Composição Auxiliar	88262 SINAPI	CARPINTEIRO DE FORMAS COM ENCARGOS COMPLEMENTARES	SEDI - SERVIÇOS DIVERSOS	H	1,7490000	22,94	40,12		
Composição Auxiliar	91692 SINAPI	SERRA CIRCULAR DE BANCADA COM MOTOR ELÉTRICO POTÊNCIA DE 5HP, COM COIFA PARA DISCO 10" - CHP DIURNO. AF_08/2015	CHOR - CUSTOS HORÁRIOS DE MÁQUINAS E EQUIPAMENTOS	CHP	0,0140000	21,73	0,30		
Composição Auxiliar	91693 SINAPI	SERRA CIRCULAR DE BANCADA COM MOTOR ELÉTRICO POTÊNCIA DE 5HP, COM COIFA PARA DISCO 10" - CHI DIURNO. AF_08/2015	CHOR - CUSTOS HORÁRIOS DE MÁQUINAS E EQUIPAMENTOS	CHI	0,0290000	20,69	0,60		
Insumo	00001358 SINAPI	CHAPA/PAINEL DE MADEIRA COMPENSADA RESINADA (MADEIRITE RESINADA ROSA) PARA FORMA DE CONCRETO, DE 2200 x 1100 MM, E = 17 MM	Material	m²	0,3150000	27,53	8,67		
Insumo	00002692 SINAPI	DESMOLDANTE PROTETOR PARA FORMAS DE MADEIRA, DE BASE OLEOSA EMULSIONADA EM AGUA	Material	L	0,0100000	9,58	0,09		
Insumo	00004491 SINAPI	PONTALETE *7,5 X 7,5* CM EM PINUS, MISTA OU EQUIVALENTE DA REGIAO - BRUTA	Material	M	1,2180000	14,16	17,24		
Insumo	00004517 SINAPI	SARRAFO *2,5 X 7,5* CM EM PINUS, MISTA OU EQUIVALENTE DA REGIAO - BRUTA	Material	M	0,7220000	4,95	3,57		
Insumo	00005073 SINAPI	PREGO DE ACO POLIDO COM CABECA 17 X 24 (2 1/4 X 11)	Material	KG	0,0190000	20,74	0,39		
Insumo	00020247 SINAPI	PREGO DE ACO POLIDO COM CABECA 15 X 15 (1 1/4 X 13)	Material	KG	0,0040000	22,53	0,09		
Insumo	00040304 SINAPI	PREGO DE ACO POLIDO COM CABECA DUPLA 17 X 27 (2 1/2 X 11)	Material	KG	0,0100000	25,11	0,25		
				MO sem LS =>	20,46	LS =>	23,21	MO com LS =>	43,67
				Valor do BDI =>	18,98			Valor com BDI =>	103,45
						Quant. =>	42,5800000	Preço Total =>	4.404,90

9.7	Código Banco	Descrição	Tipo	Und	Quant.	Valor Unit	Total		
Composição	96543 SINAPI	ARMAÇÃO DE BLOCO, VIGA BALDRAME E SAPATA UTILIZANDO AÇO CA-60 DE 5 MM - MONTAGEM. AF_06/2017	FUES - FUNDAÇÕES E ESTRUTURAS	KG	1,0000000	16,93	16,93		
Composição Auxiliar	88238 SINAPI	AJUDANTE DE ARMADOR COM ENCARGOS COMPLEMENTARES	SEDI - SERVIÇOS DIVERSOS	H	0,0635000	18,28	1,16		
Composição Auxiliar	88245 SINAPI	ARMADOR COM ENCARGOS COMPLEMENTARES	SEDI - SERVIÇOS DIVERSOS	H	0,1945000	23,12	4,49		
Composição Auxiliar	92800 SINAPI	CORTE E DOBRA DE AÇO CA-60, DIÂMETRO DE 5,0 MM. AF_06/2022	FUES - FUNDAÇÕES E ESTRUTURAS	KG	1,0000000	10,13	10,13		
Insumo	00039017 SINAPI	ESPACADOR / DISTANCIADOR CIRCULAR COM ENTRADA LATERAL, EM PLASTICO, PARA VERGALHAO *4,2 A 12,5* MM, COBRIMENTO 20 MM	Material	UN	1,9665000	0,22	0,43		
Insumo	00043132 SINAPI	ARAME RECOZIDO 16 BWG, D = 1,65 MM (0,016 KG/M) OU 18 BWG, D = 1,25 MM (0,01 KG/M)	Material	KG	0,0250000	29,10	0,72		
				MO sem LS =>	2,68	LS =>	3,05	MO com LS =>	5,73

Prefeitura Municipal de Uiraúna
Rua Major José Fernandes, 146 - Centro
CEP: 58915-000
departamento.engenharia.una@gmail.com

 Engenheiro Civil
 CREA/PB 02.048.752-7

SECRETARIA MUNICIPAL DE PLANEJAMENTO
DEPARTAMENTO DE ENGENHARIA

Valor do BDI => 3,80

Quant. => 47,2100000 Valor com BDI => 20,73
Preço Total => 978,66

9.8	Código Banco	Descrição	Tipo	Und	Quant.	Valor Unit	Total	
Composição	96546 SINAPI	ARMAÇÃO DE BLOCO, VIGA BALDRAME OU SAPATA UTILIZANDO AÇO CA-50 DE 10 MM - MONTAGEM. AF_06/2017	FUES - FUNDAÇÕES E ESTRUTURAS	KG	1,0000000	13,07	13,07	
Composição Auxiliar	88238 SINAPI	AJUDANTE DE ARMADOR COM ENCARGOS COMPLEMENTARES	SEDI - SERVIÇOS DIVERSOS	H	0,0290000	18,28	0,53	
Composição Auxiliar	88245 SINAPI	ARMADOR COM ENCARGOS COMPLEMENTARES	SEDI - SERVIÇOS DIVERSOS	H	0,0890000	23,12	2,05	
Composição Auxiliar	92803 SINAPI	CORTE E DOBRA DE AÇO CA-50, DIÂMETRO DE 10,0 MM. AF_06/2022	FUES - FUNDAÇÕES E ESTRUTURAS	KG	1,0000000	9,67	9,67	
Insumo	00039017 SINAPI	ESPACADOR / DISTANCIADOR CIRCULAR COM ENTRADA LATERAL, EM PLASTICO, PARA VERGALHAO *4,2 A 12,5* MM, COBRIMENTO 20 MM	Material	UN	0,4655000	0,22	0,10	
Insumo	00043132 SINAPI	ARAME RECOZIDO 16 BWG, D = 1,65 MM (0,016 KG/M) OU 18 BWG, D = 1,25 MM (0,01 KG/M)	Material	KG	0,0250000	29,10	0,72	
			MO sem LS =>	1,04	LS =>	1,19	MO com LS =>	2,23
			Valor do BDI =>	2,93			Valor com BDI =>	16,00
			Quant. =>	134,3200000	Preço Total =>			2.149,12

9.9	Código Banco	Descrição	Tipo	Und	Quant.	Valor Unit	Total	
Composição	94965 SINAPI	CONCRETO FCK = 25MPA, TRAÇO 1:2,3:2,7 (EM MASSA SECA DE CIMENTO/ AREIA MÉDIA/ BRITA 1) - PREPARO MECÂNICO COM BETONEIRA 400 L. AF_05/2021	FUES - FUNDAÇÕES E ESTRUTURAS	m³	1,0000000	472,78	472,78	
Composição Auxiliar	88316 SINAPI	SERVENTE COM ENCARGOS COMPLEMENTARES	SEDI - SERVIÇOS DIVERSOS	H	2,3117000	18,25	42,18	
Composição Auxiliar	88377 SINAPI	OPERADOR DE BETONEIRA ESTACIONÁRIA/MISTURADOR COM ENCARGOS COMPLEMENTARES	SEDI - SERVIÇOS DIVERSOS	H	1,4637000	17,59	25,74	
Composição Auxiliar	88830 SINAPI	BETONEIRA CAPACIDADE NOMINAL DE 400 L, CAPACIDADE DE MISTURA 280 L, MOTOR ELÉTRICO TRIFÁSICO POTÊNCIA DE 2 CV, SEM CARREGADOR - CHP DIURNO. AF_05/2023	CHOR - CUSTOS HORÁRIOS DE MÁQUINAS E EQUIPAMENTOS	CHP	0,7534000	1,61	1,21	
Composição Auxiliar	88831 SINAPI	BETONEIRA CAPACIDADE NOMINAL DE 400 L, CAPACIDADE DE MISTURA 280 L, MOTOR ELÉTRICO TRIFÁSICO POTÊNCIA DE 2 CV, SEM CARREGADOR - CHI DIURNO. AF_05/2023	CHOR - CUSTOS HORÁRIOS DE MÁQUINAS E EQUIPAMENTOS	CHI	0,7103000	0,37	0,26	
Insumo	00000370 SINAPI	AREIA MEDIA - POSTO JAZIDA/FORNECEDOR (RETIRADO NA JAZIDA, SEM TRANSPORTE)	Material	m³	0,7229000	115,00	83,13	
Insumo	00001379 SINAPI	CIMENTO PORTLAND COMPOSTO CP II-32	Material	KG	362,6579000	0,70	253,86	
Insumo	00004721 SINAPI	PEDRA BRITADA N. 1 (9,5 a 19 MM) POSTO PEDREIRA/FORNECEDOR, SEM FRETE	Material	m³	0,5934000	111,91	66,40	
			MO sem LS =>	25,11	LS =>	28,48	MO com LS =>	53,59
			Valor do BDI =>	106,23			Valor com BDI =>	579,01

Prefeitura Municipal de Uiraúna
Rua Major José Fernandes, 146 - Centro
CEP: 58915-000
departamento.engenharia.una@gmail.com

Gilcarlos S. Divino
Engenheiro Civil
CREA/RB 22.048.752-7

SECRETARIA MUNICIPAL DE PLANEJAMENTO
DEPARTAMENTO DE ENGENHARIA

Quant. => 3,1900000 Preço Total => 1.847,04

9.10	Código Banco	Descrição	Tipo	Und	Quant.	Valor Unit	Total	
Composição	103670 SINAPI	LANÇAMENTO COM USO DE BALDES, ADENSAMENTO E ACABAMENTO DE CONCRETO EM ESTRUTURAS. AF_02/2022	FUES - FUNDAÇÕES E ESTRUTURAS	m³	1,0000000	250,24	250,24	
Composição Auxiliar	88262 SINAPI	CARPINTEIRO DE FORMAS COM ENCARGOS COMPLEMENTARES	SEDI - SERVIÇOS DIVERSOS	H	2,4590000	22,94	56,40	
Composição Auxiliar	88309 SINAPI	PEDREIRO COM ENCARGOS COMPLEMENTARES	SEDI - SERVIÇOS DIVERSOS	H	2,4590000	23,31	57,31	
Composição Auxiliar	88316 SINAPI	SERVENTE COM ENCARGOS COMPLEMENTARES	SEDI - SERVIÇOS DIVERSOS	H	7,3770000	18,25	134,63	
Composição Auxiliar	90586 SINAPI	VIBRADOR DE IMERSÃO, DIÂMETRO DE PONTEIRA 45MM, MOTOR ELÉTRICO TRIFÁSICO POTÊNCIA DE 2 CV - CHP DIURNO. AF_06/2015	CHOR - CUSTOS HORÁRIOS DE MÁQUINAS E EQUIPAMENTOS	CHP	1,0420000	1,17	1,21	
Composição Auxiliar	90587 SINAPI	VIBRADOR DE IMERSÃO, DIÂMETRO DE PONTEIRA 45MM, MOTOR ELÉTRICO TRIFÁSICO POTÊNCIA DE 2 CV - CHI DIURNO. AF_06/2015	CHOR - CUSTOS HORÁRIOS DE MÁQUINAS E EQUIPAMENTOS	CHI	1,4170000	0,49	0,69	
			MO sem LS =>	92,03	LS =>	104,41	MO com LS =>	196,44
			Valor do BDI =>	56,22			Valor com BDI =>	306,46
					Quant. =>	3,1900000	Preço Total =>	977,60

9.11	Código Banco	Descrição	Tipo	Und	Quant.	Valor Unit	Total	
Composição	9442 ORSE	Impermeabilização - Aplicação de Frioasfalto - 01 demão	Tratamentos de Superfícies	m²	1,0000000	24,70	24,70	
Composição Auxiliar	10549 ORSE	Encargos Complementares - Servente	Provisórios	h	0,2000000	3,77	0,75	
Composição Auxiliar	10553 ORSE	Encargos Complementares - Pintor	Provisórios	h	0,4000000	3,84	1,53	
Insumo	8208 ORSE	Frioasfalto Vedacit ou similar kg	Material	gl	1,0000000	12,38	12,38	
Insumo	00004783 SINAPI	PINTOR (HORISTA)	Mão de Obra	H	0,4000000	18,24	7,29	
Insumo	00006111 SINAPI	SERVENTE DE OBRAS	Mão de Obra	H	0,2000000	13,76	2,75	
			MO sem LS =>	4,70	LS =>	5,34	MO com LS =>	10,04
			Valor do BDI =>	5,55			Valor com BDI =>	30,25
					Quant. =>	55,3500000	Preço Total =>	1.674,33

9.12	Código Banco	Descrição	Tipo	Und	Quant.	Valor Unit	Total
Composição	C0073 SEINFRA	ALVENARIA DE TIJOLO CERÂMICO FURADO (9x19x19)cm C/ARGAMASSA MISTA DE CAL HIDRATADA ESP.=10cm (1:2:8)	ALVENARIA DE ELEVAÇÃO	m²	1,0000000	63,98	63,98
Insumo	I0109 SEINFRA	AREIA MEDIA	Material	m³	0,0150000	67,50	1,01
Insumo	I0441 SEINFRA	CAL HIDRATADA	Material	KG	2,1800000	1,10	2,39

Prefeitura Municipal de Uiraúna
Rua Major José Fernandes, 146 - Centro
CEP: 58915-000
departamento.engenharia.una@gmail.com

Gilcarlos F. Diniz
Engenheiro Civil
CREA/PB 048.752-7

SECRETARIA MUNICIPAL DE PLANEJAMENTO
DEPARTAMENTO DE ENGENHARIA

Insumo	I0805 SEINFRA	CIMENTO PORTLAND	Material	KG	2,1800000	0,56	1,22		
Insumo	I2081 SEINFRA	TIJOLO CERÂMICO FURADO 9X19X19CM	Material	UN	25,0000000	0,68	17,00		
Insumo	I2391 SEINFRA	PEDREIRO	Mão de Obra	H	1,0000000	23,17	23,17		
Insumo	I2543 SEINFRA	SERVENTE	Mão de Obra	H	1,1200000	17,14	19,19		
			MO sem LS =>		19,85	LS =>	22,51	MO com LS =>	42,36
			Valor do BDI =>		14,37			Valor com BDI =>	78,35
				Quant. =>	29,5000000	Preço Total =>	2.311,32		

9.13	Código Banco	Descrição	Tipo	Und	Quant.	Valor Unit	Total		
Composição	92479 SINAPI	MONTAGEM E DESMONTAGEM DE FÔRMA DE VIGA, ESCORAMENTO COM GARFO DE MADEIRA, PÉ-DIREITO SIMPLES, EM CHAPA DE MADEIRA PLASTIFICADA, 18 UTILIZAÇÕES. AF_09/2020	FUES - FUNDAÇÕES E ESTRUTURAS	m²	1,0000000	64,10	64,10		
Composição Auxiliar	88239 SINAPI	AJUDANTE DE CARPINTEIRO COM ENCARGOS COMPLEMENTARES	SEDI - SERVIÇOS DIVERSOS	H	0,1090000	18,15	1,97		
Composição Auxiliar	88262 SINAPI	CARPINTEIRO DE FORMAS COM ENCARGOS COMPLEMENTARES	SEDI - SERVIÇOS DIVERSOS	H	0,5960000	22,94	13,67		
Composição Auxiliar	92266 SINAPI	FABRICAÇÃO DE FÔRMA PARA VIGAS, EM CHAPA DE MADEIRA COMPENSADA PLASTIFICADA, E = 18 MM. AF_09/2020	FUES - FUNDAÇÕES E ESTRUTURAS	m²	0,1050000	123,95	13,01		
Composição Auxiliar	92272 SINAPI	FABRICAÇÃO DE ESCORAS DE VIGA DO TIPO GARFO, EM MADEIRA. AF_09/2020	FUES - FUNDAÇÕES E ESTRUTURAS	M	0,6590000	44,51	29,33		
Insumo	00002692 SINAPI	DESMOLDANTE PROTETOR PARA FORMAS DE MADEIRA, DE BASE OLEOSA EMULSIONADA EM AGUA	Material	L	0,0040000	9,58	0,03		
Insumo	00006193 SINAPI	TABUA NAO APARELHADA *2,5 X 20* CM, EM MACARANDUBA/MASSARANDUBA, ANGELIM OU EQUIVALENTE DA REGIAO - BRUTA	Material	M	0,3280000	14,83	4,86		
Insumo	00040304 SINAPI	PREGO DE ACO POLIDO COM CABECA DUPLA 17 X 27 (2 1/2 X 11)	Material	KG	0,0490000	25,11	1,23		
			MO sem LS =>		8,37	LS =>	9,50	MO com LS =>	17,87
			Valor do BDI =>		14,40			Valor com BDI =>	78,50
				Quant. =>	42,5800000	Preço Total =>	3.342,53		

9.14	Código Banco	Descrição	Tipo	Und	Quant.	Valor Unit	Total
Composição	92778 SINAPI	ARMAÇÃO DE PILAR OU VIGA DE UMA ESTRUTURA CONVENCIONAL DE CONCRETO ARMADO EM UMA EDIFICAÇÃO TÉRREA OU SOBRADO UTILIZANDO AÇO CA-50 DE 10,0 MM - MONTAGEM. AF_12/2015	FUES - FUNDAÇÕES E ESTRUTURAS	KG	1,0000000	13,08	13,08
Composição Auxiliar	88238 SINAPI	AJUDANTE DE ARMADOR COM ENCARGOS COMPLEMENTARES	SEDI - SERVIÇOS DIVERSOS	H	0,0156000	18,28	0,28
Composição Auxiliar	88245 SINAPI	ARMADOR COM ENCARGOS COMPLEMENTARES	SEDI - SERVIÇOS DIVERSOS	H	0,0956000	23,12	2,21

Prefeitura Municipal de Uiraúna
Rua Major José Fernandes, 146 - Centro
CEP: 58915-000
departamento.engenharia.una@gmail.com

 Gil Carlos E. Diniz
 Engenheiro Civil
 CREA/PB 02.048.752-7

SECRETARIA MUNICIPAL DE PLANEJAMENTO
DEPARTAMENTO DE ENGENHARIA

Composição Auxiliar	92794 SINAPI	CORTE E DOBRA DE AÇO CA-50, DIÂMETRO DE 10,0 MM, UTILIZADO EM ESTRUTURAS DIVERSAS, EXCETO LAJES. AF_12/2015	FUES - FUNDAÇÕES E ESTRUTURAS	KG	1,0000000	9,76	9,76		
Insumo	00039017 SINAPI	ESPACADOR / DISTANCIADOR CIRCULAR COM ENTRADA LATERAL, EM PLASTICO, PARA VERGALHAO *4,2 A 12,5* MM, COBRIMENTO 20 MM	Material	UN	0,5430000	0,22	0,11		
Insumo	00043132 SINAPI	ARAME RECOZIDO 16 BWG, D = 1,65 MM (0,016 KG/M) OU 18 BWG, D = 1,25 MM (0,01 KG/M)	Material	KG	0,0250000	29,10	0,72		
				MO sem LS =>	1,05	LS =>	1,20	MO com LS =>	2,25
				Valor do BDI =>	2,93			Valor com BDI =>	16,01
				Quant. =>	134,5400000	Preço Total =>	2.153,98		

9.15	Código Banco	Descrição	Tipo	Und	Quant.	Valor Unit	Total		
Composição	92775 SINAPI	ARMAÇÃO DE PILAR OU VIGA DE UMA ESTRUTURA CONVENCIONAL DE CONCRETO ARMADO EM UMA EDIFICAÇÃO TÉRREA OU SOBRADO UTILIZANDO AÇO CA-60 DE 5,0 MM - MONTAGEM. AF_12/2015	FUES - FUNDAÇÕES E ESTRUTURAS	KG	1,0000000	17,42	17,42		
Composição Auxiliar	88238 SINAPI	AJUDANTE DE ARMADOR COM ENCARGOS COMPLEMENTARES	SEDI - SERVIÇOS DIVERSOS	H	0,0367000	18,28	0,67		
Composição Auxiliar	88245 SINAPI	ARMADOR COM ENCARGOS COMPLEMENTARES	SEDI - SERVIÇOS DIVERSOS	H	0,2245000	23,12	5,19		
Composição Auxiliar	92791 SINAPI	CORTE E DOBRA DE AÇO CA-60, DIÂMETRO DE 5,0 MM, UTILIZADO EM ESTRUTURAS DIVERSAS, EXCETO LAJES. AF_12/2015	FUES - FUNDAÇÕES E ESTRUTURAS	KG	1,0000000	10,58	10,58		
Insumo	00039017 SINAPI	ESPACADOR / DISTANCIADOR CIRCULAR COM ENTRADA LATERAL, EM PLASTICO, PARA VERGALHAO *4,2 A 12,5* MM, COBRIMENTO 20 MM	Material	UN	1,1900000	0,22	0,26		
Insumo	00043132 SINAPI	ARAME RECOZIDO 16 BWG, D = 1,65 MM (0,016 KG/M) OU 18 BWG, D = 1,25 MM (0,01 KG/M)	Material	KG	0,0250000	29,10	0,72		
				MO sem LS =>	2,96	LS =>	3,35	MO com LS =>	6,31
				Valor do BDI =>	3,91			Valor com BDI =>	21,33
				Quant. =>	47,2100000	Preço Total =>	1.006,98		

9.16	Código Banco	Descrição	Tipo	Und	Quant.	Valor Unit	Total
Composição	94965 SINAPI	CONCRETO FCK = 25MPA, TRAÇO 1:2,3:2,7 (EM MASSA SECA DE CIMENTO/ AREIA MÉDIA/ BRITA 1) - PREPARO MECÂNICO COM BETONEIRA 400 L. AF_05/2021	FUES - FUNDAÇÕES E ESTRUTURAS	m³	1,0000000	472,78	472,78
Composição Auxiliar	88316 SINAPI	SERVENTE COM ENCARGOS COMPLEMENTARES	SEDI - SERVIÇOS DIVERSOS	H	2,3117000	18,25	42,18
Composição Auxiliar	88377 SINAPI	OPERADOR DE BETONEIRA ESTACIONÁRIA/MISTURADOR COM ENCARGOS COMPLEMENTARES	SEDI - SERVIÇOS DIVERSOS	H	1,4637000	17,59	25,74
Composição Auxiliar	88830 SINAPI	BETONEIRA CAPACIDADE NOMINAL DE 400 L, CAPACIDADE DE MISTURA 280 L, MOTOR ELÉTRICO TRIFÁSICO POTÊNCIA DE 2 CV, SEM CARREGADOR - CHP DIURNO. AF_05/2023	CHOR - CUSTOS HORÁRIOS DE MÁQUINAS E EQUIPAMENTOS	CHP	0,7534000	1,61	1,21

Prefeitura Municipal de Uiraúna
Rua Major José Fernandes, 146 - Centro
CEP: 58915-000
departamento.engenharia.una@gmail.com

Gilcarlos Diniz
Engenheiro
CREA/PB 02.048.752-7

SECRETARIA MUNICIPAL DE PLANEJAMENTO
DEPARTAMENTO DE ENGENHARIA

Composição Auxiliar	88831 SINAPI	BETONEIRA CAPACIDADE NOMINAL DE 400 L, CAPACIDADE DE MISTURA 280 L, MOTOR ELÉTRICO TRIFÁSICO POTÊNCIA DE 2 CV, SEM CARREGADOR - CHI DIURNO. AF_05/2023	CHOR - CUSTOS HORÁRIOS DE MÁQUINAS E EQUIPAMENTOS	CHI	0,7103000	0,37	0,26	
Insumo	00000370 SINAPI	AREIA MEDIA - POSTO JAZIDA/FORNECEDOR (RETIRADO NA JAZIDA, SEM TRANSPORTE)	Material	m³	0,7229000	115,00	83,13	
Insumo	00001379 SINAPI	CIMENTO PORTLAND COMPOSTO CP II-32	Material	KG	362,6579000	0,70	253,86	
Insumo	00004721 SINAPI	PEDRA BRITADA N. 1 (9,5 a 19 MM) POSTO PEDREIRA/FORNECEDOR, SEM FRETE	Material	m³	0,5934000	111,91	66,40	
			MO sem LS =>	25,11	LS =>	28,48	MO com LS =>	53,59
			Valor do BDI =>	106,23			Valor com BDI =>	579,01
			Quant. =>		3,1900000	Preço Total =>		1.847,04

9.17	Código Banco	Descrição	Tipo	Und	Quant.	Valor Unit	Total	
Composição	103670 SINAPI	LANÇAMENTO COM USO DE BALDES, ADENSAMENTO E ACABAMENTO DE CONCRETO EM ESTRUTURAS. AF_02/2022	FUES - FUNDAÇÕES E ESTRUTURAS	m³	1,0000000	250,24	250,24	
Composição Auxiliar	88262 SINAPI	CARPINTEIRO DE FORMAS COM ENCARGOS COMPLEMENTARES	SEDI - SERVIÇOS DIVERSOS	H	2,4590000	22,94	56,40	
Composição Auxiliar	88309 SINAPI	PEDREIRO COM ENCARGOS COMPLEMENTARES	SEDI - SERVIÇOS DIVERSOS	H	2,4590000	23,31	57,31	
Composição Auxiliar	88316 SINAPI	SERVENTE COM ENCARGOS COMPLEMENTARES	SEDI - SERVIÇOS DIVERSOS	H	7,3770000	18,25	134,63	
Composição Auxiliar	90586 SINAPI	VIBRADOR DE IMERSÃO, DIÂMETRO DE PONTEIRA 45MM, MOTOR ELÉTRICO TRIFÁSICO POTÊNCIA DE 2 CV - CHP DIURNO. AF_06/2015	CHOR - CUSTOS HORÁRIOS DE MÁQUINAS E EQUIPAMENTOS	CHP	1,0420000	1,17	1,21	
Composição Auxiliar	90587 SINAPI	VIBRADOR DE IMERSÃO, DIÂMETRO DE PONTEIRA 45MM, MOTOR ELÉTRICO TRIFÁSICO POTÊNCIA DE 2 CV - CHI DIURNO. AF_06/2015	CHOR - CUSTOS HORÁRIOS DE MÁQUINAS E EQUIPAMENTOS	CHI	1,4170000	0,49	0,69	
			MO sem LS =>	92,03	LS =>	104,41	MO com LS =>	196,44
			Valor do BDI =>	56,22			Valor com BDI =>	306,46
			Quant. =>		3,1900000	Preço Total =>		977,60

9.18	Código Banco	Descrição	Tipo	Und	Quant.	Valor Unit	Total
Composição	92443 SINAPI	MONTAGEM E DESMONTAGEM DE FÔRMA DE PILARES RETANGULARES E ESTRUTURAS SIMILARES, PÉ-DIREITO SIMPLES, EM CHAPA DE MADEIRA COMPENSADA PLASTIFICADA, 18 UTILIZAÇÕES. AF_09/2020	FUES - FUNDAÇÕES E ESTRUTURAS	m²	1,0000000	42,27	42,27
Composição Auxiliar	88239 SINAPI	AJUDANTE DE CARPINTEIRO COM ENCARGOS COMPLEMENTARES	SEDI - SERVIÇOS DIVERSOS	H	0,1100000	18,15	1,99
Composição Auxiliar	88262 SINAPI	CARPINTEIRO DE FORMAS COM ENCARGOS COMPLEMENTARES	SEDI - SERVIÇOS DIVERSOS	H	0,6000000	22,94	13,76
Composição Auxiliar	92264 SINAPI	FABRICAÇÃO DE FÔRMA PARA PILARES E ESTRUTURAS SIMILARES, EM CHAPA DE MADEIRA COMPENSADA PLASTIFICADA, E = 18 MM. AF_09/2020	FUES - FUNDAÇÕES E ESTRUTURAS	m²	0,0670000	183,14	12,27

Prefeitura Municipal de Uiraúna
Rua Major José Fernandes, 146 - Centro
CEP: 58915-000
departamento.engenharia.una@gmail.com

 Gil Carlos
 Engenheiro Civil
 CREA/PB 162.048.752-7

SECRETARIA MUNICIPAL DE PLANEJAMENTO
DEPARTAMENTO DE ENGENHARIA

Insumo	00002692 SINAPI	DESMOLDANTE PROTETOR PARA FORMAS DE MADEIRA, DE BASE OLEOSA EMULSIONADA EM AGUA	Material	L	0,0040000	9,58	0,03	
Insumo	00040271 SINAPI	LOCACAO DE APRUMADOR METALICO DE PILAR, COM ALTURA E ANGULO REGULAVEIS, EXTENSAO DE *1,50* A *2,80* M	Equipamento	UNXMES	0,1960000	15,15	2,96	
Insumo	00040275 SINAPI	LOCACAO DE VIGA SANDUICHE METALICA VAZADA PARA TRAVAMENTO DE PILARES, ALTURA DE *8* CM, LARGURA DE *6* CM E EXTENSAO DE 2 M	Equipamento	UNXMES	0,3930000	15,84	6,22	
Insumo	00040287 SINAPI	LOCACAO DE BARRA DE ANCORAGEM DE 0,80 A 1,20 M DE EXTENSAO, COM ROSCA DE 5/8", INCLUINDO PORCA E FLANGE	Equipamento	MES	0,7850000	5,83	4,57	
Insumo	00040304 SINAPI	PREGO DE ACO POLIDO COM CABECA DUPLA 17 X 27 (2 1/2 X 11)	Material	KG	0,0190000	25,11	0,47	
			MO sem LS =>	6,96	LS =>	7,90	MO com LS =>	14,86
			Valor do BDI =>	9,49			Valor com BDI =>	51,76
					Quant. =>	69,6000000	Preço Total =>	3.602,49

9.19	Código Banco	Descrição	Tipo	Und	Quant.	Valor Unit	Total	
Composição	92778 SINAPI	ARMAÇÃO DE PILAR OU VIGA DE UMA ESTRUTURA CONVENCIONAL DE CONCRETO ARMADO EM UMA EDIFICAÇÃO TÉRREA OU SOBRADO UTILIZANDO AÇO CA-50 DE 10,0 MM - MONTAGEM. AF_12/2015	FUES - FUNDAÇÕES E ESTRUTURAS	KG	1,0000000	13,08	13,08	
Composição Auxiliar	88238 SINAPI	AJUDANTE DE ARMADOR COM ENCARGOS COMPLEMENTARES	SEDI - SERVIÇOS DIVERSOS	H	0,0156000	18,28	0,28	
Composição Auxiliar	88245 SINAPI	ARMADOR COM ENCARGOS COMPLEMENTARES	SEDI - SERVIÇOS DIVERSOS	H	0,0956000	23,12	2,21	
Composição Auxiliar	92794 SINAPI	CORTE E DOBRA DE AÇO CA-50, DIÂMETRO DE 10,0 MM, UTILIZADO EM ESTRUTURAS DIVERSAS, EXCETO LAJES. AF_12/2015	FUES - FUNDAÇÕES E ESTRUTURAS	KG	1,0000000	9,76	9,76	
Insumo	00039017 SINAPI	ESPACADOR / DISTANCIADOR CIRCULAR COM ENTRADA LATERAL, EM PLASTICO, PARA VERGALHAO *4,2 A 12,5* MM, COBRIMENTO 20 MM	Material	UN	0,5430000	0,22	0,11	
Insumo	00043132 SINAPI	ARAME RECOZIDO 16 BWG, D = 1,65 MM (0,016 KG/M) OU 18 BWG, D = 1,25 MM (0,01 KG/M)	Material	KG	0,0250000	29,10	0,72	
			MO sem LS =>	1,05	LS =>	1,20	MO com LS =>	2,25
			Valor do BDI =>	2,93			Valor com BDI =>	16,01
					Quant. =>	137,4600000	Preço Total =>	2.200,73

9.20	Código Banco	Descrição	Tipo	Und	Quant.	Valor Unit	Total
Composição	92775 SINAPI	ARMAÇÃO DE PILAR OU VIGA DE UMA ESTRUTURA CONVENCIONAL DE CONCRETO ARMADO EM UMA EDIFICAÇÃO TÉRREA OU SOBRADO UTILIZANDO AÇO CA-60 DE 5,0 MM - MONTAGEM. AF_12/2015	FUES - FUNDAÇÕES E ESTRUTURAS	KG	1,0000000	17,42	17,42
Composição Auxiliar	88238 SINAPI	AJUDANTE DE ARMADOR COM ENCARGOS COMPLEMENTARES	SEDI - SERVIÇOS DIVERSOS	H	0,0367000	18,28	0,67

Prefeitura Municipal de Uiraúna
Rua Major José Fernandes, 146 - Centro
CEP: 58915-000
departamento.engenharia.una@gmail.com

Gilcarlos T. Gilmar
Engenheiro
CREA/PB/52.048.752-7

SECRETARIA MUNICIPAL DE PLANEJAMENTO
DEPARTAMENTO DE ENGENHARIA

Composição Auxiliar	88245 SINAPI	ARMADOR COM ENCARGOS COMPLEMENTARES	SEDI - SERVIÇOS DIVERSOS	H	0,2245000	23,12	5,19	
Composição Auxiliar	92791 SINAPI	CORTE E DOBRA DE AÇO CA-60, DIÂMETRO DE 5,0 MM, UTILIZADO EM ESTRUTURAS DIVERSAS, EXCETO LAJES. AF_12/2015	FUES - FUNDAÇÕES E ESTRUTURAS	KG	1,0000000	10,58	10,58	
Insumo	00039017 SINAPI	ESPACADOR / DISTANCIADOR CIRCULAR COM ENTRADA LATERAL, EM PLASTICO, PARA VERGALHAO *4,2 A 12,5* MM, COBRIMENTO 20 MM	Material	UN	1,1900000	0,22	0,26	
Insumo	00043132 SINAPI	ARAME RECOZIDO 16 BWG, D = 1,65 MM (0,016 KG/M) OU 18 BWG, D = 1,25 MM (0,01 KG/M)	Material	KG	0,0250000	29,10	0,72	
			MO sem LS =>	2,96	LS =>	3,35	MO com LS =>	6,31
			Valor do BDI =>	3,91			Valor com BDI =>	21,33
			Quant. =>	48,2300000	Preço Total =>	1.028,74		

9.21	Código Banco	Descrição	Tipo	Und	Quant.	Valor Unit	Total	
Composição	94965 SINAPI	CONCRETO FCK = 25MPA, TRAÇO 1:2,3:2,7 (EM MASSA SECA DE CIMENTO/ AREIA MÉDIA/ BRITA 1) - PREPARO MECÂNICO COM BETONEIRA 400 L. AF_05/2021	FUES - FUNDAÇÕES E ESTRUTURAS	m³	1,0000000	472,78	472,78	
Composição Auxiliar	88316 SINAPI	SERVENTE COM ENCARGOS COMPLEMENTARES	SEDI - SERVIÇOS DIVERSOS	H	2,3117000	18,25	42,18	
Composição Auxiliar	88377 SINAPI	OPERADOR DE BETONEIRA ESTACIONÁRIA/MISTURADOR COM ENCARGOS COMPLEMENTARES	SEDI - SERVIÇOS DIVERSOS	H	1,4637000	17,59	25,74	
Composição Auxiliar	88830 SINAPI	BETONEIRA CAPACIDADE NOMINAL DE 400 L, CAPACIDADE DE MISTURA 280 L, MOTOR ELÉTRICO TRIFÁSICO POTÊNCIA DE 2 CV, SEM CARREGADOR - CHP DIURNO. AF_05/2023	CHOR - CUSTOS HORÁRIOS DE MÁQUINAS E EQUIPAMENTOS	CHP	0,7534000	1,61	1,21	
Composição Auxiliar	88831 SINAPI	BETONEIRA CAPACIDADE NOMINAL DE 400 L, CAPACIDADE DE MISTURA 280 L, MOTOR ELÉTRICO TRIFÁSICO POTÊNCIA DE 2 CV, SEM CARREGADOR - CHI DIURNO. AF_05/2023	CHOR - CUSTOS HORÁRIOS DE MÁQUINAS E EQUIPAMENTOS	CHI	0,7103000	0,37	0,26	
Insumo	00000370 SINAPI	AREIA MEDIA - POSTO JAZIDA/FORNECEDOR (RETIRADO NA JAZIDA, SEM TRANSPORTE)	Material	m³	0,7229000	115,00	83,13	
Insumo	00001379 SINAPI	CIMENTO PORTLAND COMPOSTO CP II-32	Material	KG	362,6579000	0,70	253,86	
Insumo	00004721 SINAPI	PEDRA BRITADA N. 1 (9,5 a 19 MM) POSTO PEDREIRA/FORNECEDOR, SEM FRETE	Material	m³	0,5934000	111,91	66,40	
			MO sem LS =>	25,11	LS =>	28,48	MO com LS =>	53,59
			Valor do BDI =>	106,23			Valor com BDI =>	579,01
			Quant. =>	3,2600000	Preço Total =>	1.887,57		

9.22	Código Banco	Descrição	Tipo	Und	Quant.	Valor Unit	Total
Composição	103670 SINAPI	LANÇAMENTO COM USO DE BALDES, ADENSAMENTO E ACABAMENTO DE CONCRETO EM ESTRUTURAS. AF_02/2022	FUES - FUNDAÇÕES E ESTRUTURAS	m³	1,0000000	250,24	250,24
Composição Auxiliar	88262 SINAPI	CARPINTEIRO DE FORMAS COM ENCARGOS COMPLEMENTARES	SEDI - SERVIÇOS DIVERSOS	H	2,4590000	22,94	56,40

Prefeitura Municipal de Uiraúna
Rua Major José Fernandes, 146 - Centro
CEP: 58915-000
departamento.engenharia.una@gmail.com

Gilcarlos Oliveira
Engenheiro Civil
CREA/PB 02.048.752-7

SECRETARIA MUNICIPAL DE PLANEJAMENTO
DEPARTAMENTO DE ENGENHARIA

Composição Auxiliar	88309 SINAPI	PEDREIRO COM ENCARGOS COMPLEMENTARES	SEDI - SERVIÇOS DIVERSOS	H	2,4590000	23,31	57,31		
Composição Auxiliar	88316 SINAPI	SERVENTE COM ENCARGOS COMPLEMENTARES	SEDI - SERVIÇOS DIVERSOS	H	7,3770000	18,25	134,63		
Composição Auxiliar	90586 SINAPI	VIBRADOR DE IMERSÃO, DIÂMETRO DE PONTEIRA 45MM, MOTOR ELÉTRICO TRIFÁSICO POTÊNCIA DE 2 CV - CHP DIURNO. AF_06/2015	CHOR - CUSTOS HORÁRIOS DE MÁQUINAS E EQUIPAMENTOS	CHP	1,0420000	1,17	1,21		
Composição Auxiliar	90587 SINAPI	VIBRADOR DE IMERSÃO, DIÂMETRO DE PONTEIRA 45MM, MOTOR ELÉTRICO TRIFÁSICO POTÊNCIA DE 2 CV - CHI DIURNO. AF_06/2015	CHOR - CUSTOS HORÁRIOS DE MÁQUINAS E EQUIPAMENTOS	CHI	1,4170000	0,49	0,69		
			MO sem LS =>		92,03	LS =>	104,41	MO com LS =>	196,44
			Valor do BDI =>		56,22			Valor com BDI =>	306,46
						Quant. =>	0,1500000	Preço Total =>	45,96

9.23	Código Banco	Descrição	Tipo	Und	Quant.	Valor Unit	Total		
Composição	103328 SINAPI	ALVENARIA DE VEDAÇÃO DE BLOCOS CERÂMICOS FURADOS NA HORIZONTAL DE 9X19X19 CM (ESPESSURA 9 CM) E ARGAMASSA DE ASSENTAMENTO COM PREPARO EM BETONEIRA. AF_12/2021	PARE - PAREDES/PAINÉIS	m²	1,0000000	77,99	77,99		
Composição Auxiliar	87292 SINAPI	ARGAMASSA TRAÇO 1:2:8 (EM VOLUME DE CIMENTO, CAL E AREIA MÉDIA ÚMIDA) PARA EMBOÇO/MASSA ÚNICA/ASSENTAMENTO DE ALVENARIA DE VEDAÇÃO, PREPARO MECÂNICO COM BETONEIRA 400 L. AF_08/2019	SEDI - SERVIÇOS DIVERSOS	m³	0,0091000	538,89	4,90		
Composição Auxiliar	88309 SINAPI	PEDREIRO COM ENCARGOS COMPLEMENTARES	SEDI - SERVIÇOS DIVERSOS	H	1,6100000	23,31	37,52		
Composição Auxiliar	88316 SINAPI	SERVENTE COM ENCARGOS COMPLEMENTARES	SEDI - SERVIÇOS DIVERSOS	H	0,8050000	18,25	14,69		
Insumo	00007271 SINAPI	BLOCO CERAMICO / TIJOLO VAZADO PARA ALVENARIA DE VEDACAO, 8 FUIROS NA HORIZONTAL, DE 9 X 19 X 19 CM (L X A X C)	Material	UN	28,3100000	0,70	19,81		
Insumo	00034557 SINAPI	TELA DE ACO SOLDADA GALVANIZADA/ZINCADA PARA ALVENARIA, FIO D = *1,20 A 1,70* MM, MALHA 15 X 15 MM, (C X L) *50 X 7,5* CM	Material	M	0,4200000	2,11	0,88		
Insumo	00037395 SINAPI	PINO DE ACO COM FURO, HASTE = 27 MM (ACAO DIRETA)	Material	CENTO	0,0050000	38,74	0,19		
			MO sem LS =>		19,86	LS =>	22,54	MO com LS =>	42,40
			Valor do BDI =>		17,52			Valor com BDI =>	95,51
						Quant. =>	147,5200000	Preço Total =>	14.089,63

10	SERVIÇOS FINAIS						569,07
10.3	Código Banco	Descrição	Tipo	Und	Quant.	Valor Unit	Total
Composição	2450 ORSE	Limpeza geral	Limpeza	m²	1,0000000	2,38	2,38
Composição Auxiliar	10549 ORSE	Encargos Complementares - Servente	Provisórios	h	0,1000000	3,77	0,37

Prefeitura Municipal de Uiraúna
Rua Major José Fernandes, 146 - Centro
CEP: 58915-000
departamento.engenharia.una@gmail.com

Gilcarlos T. Oliveira
Engenheiro Civil
CREA/PB 02.048.752-7

SECRETARIA MUNICIPAL DE PLANEJAMENTO
DEPARTAMENTO DE ENGENHARIA

Insumo	1997 ORSE	Sabão em pó kg	Material	kg	0,0050000	10,19	0,05	
Insumo	2414 ORSE	Vassoura piaçava un	Material	un	0,0500000	11,80	0,59	
Insumo	00006111 SINAPI	SERVENTE DE OBRAS	Mão de Obra	H	0,1000000	13,76	1,37	
			MO sem LS =>	0,64	LS =>	0,73	MO com LS =>	1,37
			Valor do BDI =>	0,53			Valor com BDI =>	2,91
					Quant. =>	195,5600000	Preço Total =>	569,07

Total sem BDI	94.413,64
Total do BDI	21.198,47
Total Geral	115.612,11

 Gilcarlos Evangelista de Oliveira
 Engenheiro Fiscal Municipal
 CREA PB nº 162.048.752-7

PREFEITURA MUNICIPAL DE UIRAÚNA

SERVIÇO: REFORMA DE UBS V - LUIZ MARCENA DE ARAGÃO

END.: RUA FRANCISCO FERNANDES NOGUEIRA, 600 - ANANIAS ALVES DE FIGUEIREDO - UIRAÚNA - PB

DATA: AGOSTO/2023

D.B.I. SUGERIDA: 22,47%

MEMÓRIA DE CÁLCULO

LEGENDA: C = COMPRIMENTO; L = LARGURA; H = ALTURA; N = Nº DE REPETIÇÕES;

ITEM	FONTE	CÓDIGO	DISCRIMINAÇÃO	UNID	A	C	L	H	N	QUANT.
UBS V - LUIZ MARCENA DE ARAGÃO										
1	SERVIÇOS PRELIMINARES									
1.1	SEINFRA	C1937	PLACAS PADRÃO DE OBRA	M2	-	3,00	-	2,00	1,00	6,00
1.2	ORSE	10710	Plotagem de adesivo vinil em letreiro (c/aplicação)	M2	-	3,00	-	2,00	1,00	6,00
1.3	SINAPI	97631	DEMOLIÇÃO DE ARGAMASSAS, DE FORMA MANUAL, SEM REAPROVEITAMENTO. AF_12/2017	M2						3,00
1.3.1			<i>paredes internas até 0,50 m</i>		-	6,00	-	0,50	1,00	3,00
1.4	ORSE	3240	Demolição de piso de alta resistência	M2						70,00
1.4.1			<i>demolição de piso da calçada frontal</i>		-	10,00	7,00	-	1,00	70,00
1.5	ORSE	13413	Demolição de piso em granito	M2						3,50
1.5.1			<i>área para troca de ralos</i>		-	0,50	0,50	-	14,00	3,50
2	REVESTIMENTOS INTERNOS E EXTERNOS									
2.1	SINAPI	87879	CHAPISCO APLICADO EM ALVENARIAS E ESTRUTURAS DE CONCRETO INTERNAS, COM COLHER DE PEDREIRO. ARGAMASSA TRAÇO 1:3 COM PREPARO EM BETONEIRA 400L. AF_10/2022	M2						377,66
2.1.1			<i>retoques e áreas danificadas</i>		-	6,00	-	0,50	1,00	3,00
2.1.2			<i>murada</i>		-	85,15	-	2,20	2,00	374,66
2.2	SINAPI	87535	EMBOÇO, PARA RECEBIMENTO DE CERÂMICA, EM ARGAMASSA TRAÇO 1:2:8, PREPARO MECÂNICO COM BETONEIRA 400L, APLICADO MANUALMENTE EM FACES INTERNAS DE PAREDES, PARA AMBIENTE COM ÁREA MAIOR QUE 10M2, ESPESSURA DE 20MM, COM EXECUÇÃO DE TALISCAS. AF_06/2014	M2						3,00
2.2.1			<i>retoques das áreas danificadas</i>		3,00	-	-	-	1,00	3,00
3	SISTEMA DE PISO									

3.1	SINAPI	104162	PISO EM GRANILITE, MARMORITE OU GRANITINA EM AMBIENTES INTERNOS, COM ESPESSURA DE 8 MM, INCLUSO MISTURA EM BETONEIRA, COLOCAÇÃO DAS JUNTAS, APLICAÇÃO DO PISO, 4 POLIMENTOS COM POLITRIZ, ESTUCAMENTO, SELADOR E CERA. AF_06/2022	M2							3,50
3.1.1			área que foi demolida para troca dos ralos			-	0,50	0,50	-	14,00	3,50
3.2	SINAPI	92402	EXECUÇÃO DE PASSEIO EM PISO INTERTRAVADO, COM BLOCO 16 FACES DE 22 X 11 CM, ESPESSURA 6 CM. AF_12/2015	M2		-	10,00	7,00		1,00	70,00
4			ESQUADRIAS								
4.1	SINAPI	90822	PORTA DE MADEIRA PARA PINTURA, SEMI-OCA (LEVE OU MÉDIA), 80X210CM, ESPESSURA DE 3,5CM, INCLUSO DOBRADIÇAS - FORNECIMENTO E INSTALAÇÃO. AF_12/2019	UND		-	-	-	-	7,00	7,00
4.2	SINAPI	91304	FECHADURA DE EMBUTIR COM CILINDRO, EXTERNA, COMPLETA, ACABAMENTO PADRÃO POPULAR, INCLUSO EXECUÇÃO DE FURO - FORNECIMENTO E INSTALAÇÃO. AF_12/2019	UND		-	-	-	-	9,00	9,00
4.3	SEINFRA	C4951	VIDRO TEMPERADO INCOLOR C/MASSA E=10MM, COLOCADO	M2		-	0,90	-	2,10	1,00	1,89
4.4	ORSE	4716	Grade em metalon	M2							20,00
4.4.1			grades para as janelas			20,00	-	-	-	1,00	20,00
4.5	ORSE	8900	Portão de ferro de abrir com uma folha, com barra quadrada de 1/2" na vertical, uma barra de quadrada de 1/2" na horizontal e quadro com barra de ferro de 1/2", inclusive dobradiças, ferrolhos e chumbadores com parafusos	M2							3,78
4.5.1			porta fundos			-	0,90	-	2,10	1,00	1,89
4.5.2			portão frontal			-	0,90	-	2,10	1,00	1,89
4.6	ORSE	1884	Vidro temperado 8 mm, liso, transparente, com ferragens - Rev 04_10/2021	M2							17,00
4.6.1			janelas vide projeto arquitetônico			17,00	-	-	-	1,00	17,00
4.7	ORSE	9804	Ferragem cromada para blindex - ref.: 306 un	UND		-	-	-	-	15,00	15,00
4.8	SINAPI	3104	CONJ. DE FERRAGENS PARA PORTA DE VIDRO TEMPERADO, EM ZAMAC CROMADO, CONTEMPLANDO DOBRADICA INF., DOBRADICA SUP., PIVO PARA DOBRADICA INF., PIVO PARA DOBRADICA SUP., FECHADURA CENTRAL EM ZAMC. CROMADO, CONTRA FECHADURA DE PRESSAO	UND		-	-	-	-	1,00	1,00
5			COBERTURA								
5.1	SINAPI	97647	REMOÇÃO DE TELHAS, DE FIBROCIMENTO, METALICA E CERAMICA, DE FORMA MANUAL, SEM REAPROVEITAMENTO. AF_12/2017	M1	97,78		-	-	-	-	97,78
5.2	ORSE	9442	Impermeabilização - Aplicação de Frioasfalto - 01 demão	M2	195,56		-	-	-	-	195,56
5.3	ORSE	10002	Retelhamento com telha de fibrocimento ondulada esp = 6mm, inclusive parafuso, exclusive telha - Rev 01	M2	97,78		-	-	-	-	97,78
6			PINTURA E ACABAMENTOS								

6.1	ORSE	2278	Emassamento de superfície, com aplicação de 01 demão de massa corrida, lixamento e retoques - R1	M2						20,00
6.1.1			retoques e área danificadas						1,00	20,00
6.2	SINAPI	88487	APLICAÇÃO MANUAL DE PINTURA COM TINTA LÁTEX PVA EM PAREDES, DUAS DEMÃOS. AF_06/2014	M2						277,41
6.2.1			paredes internas						1,00	277,41
6.3	SINAPI	88489	APLICAÇÃO MANUAL DE PINTURA COM TINTA LATEX ACRILICA EM PAREDES, DUAS DEMÃOS. AF_06/2014	M2						230,00
6.3.1			paredes externas						1,00	230,00
6.4	SINAPI	100742	PINTURA COM TINTA ALQUÍDICA DE ACABAMENTO (ESMALTE SINTÉTICO ACETINADO) APLICADA A ROLO OU PINCEL SOBRE SUPERFÍCIES METÁLICAS (EXCETO PERFIL) EXECUTADO EM OBRA (POR DEMÃO). AF_01/2020	M2						35,00
6.4.1			portão e grade das janelas						1,00	35,00
6.5	SINAPI	102219	PINTURA TINTA DE ACABAMENTO (PIGMENTADA) ESMALTE SINTÉTICO ACETINADO EM MADEIRA, 2 DEMÃOS. AF_01/2021	M2						54,00
6.5.1			portas e batentes						1,00	54,00
6.6	SEINFRA	C0588	CAIAÇÃO EM DUAS DEMÃOS COM SUPERCAL	M2						374,66
6.6.1			pintura da murada			85,15		2,20	2,00	374,66
6.7	ORSE	9151	Pintura de acabamento com aplicação de 01 demão de coralgesso ou similar	M2						190,00
6.7.1			pintura do forro						1,00	190,00
7			INSTALAÇÕES SANITÁRIAS							
7.1	SINAPI	88267	ENCANADOR OU BOMBEIRO HIDRÁULICO COM ENCARGOS COMPLEMENTARES	H					8,00	8,00
7.2	SINAPI	6138	ANEL DE VEDACAO, PVC FLEXIVEL, 100 MM, PARA SAIDA DE BACIA / VASO SANITARIO	UND					1,00	1,00
7.3	SINAPI	100864	BARRA DE APOIO EM "L", EM ACO INOX POLIDO 80 X 80 CM, FIXADA NA PAREDE - FORNECIMENTO E INSTALACAO. AF_01/2020	UND					2,00	2,00
7.4	SINAPI	100868	BARRA DE APOIO RETA, EM ACO INOX POLIDO, COMPRIMENTO 80 CM, FIXADA NA PAREDE - FORNECIMENTO E INSTALAÇÃO. AF_01/2020	UND					2,00	2,00
7.5	SINAPI	89709	RALO SIFONADO, PVC, DN 100 X 40 MM, JUNTA SOLDÁVEL, FORNECIDO E INSTALADO EM RAMAL DE DESCARGA OU EM RAMAL DE ESGOTO SANITÁRIO. AF_08/2022	UND					14,00	14,00
7.6	SINAPI	86931	VASO SANITÁRIO SIFONADO COM CAIXA ACOPLADA LOUÇA BRANCA, INCLUSO ENGATE FLEXÍVEL EM PLÁSTICO BRANCO, 1/2 X 40CM - FORNECIMENTO E INSTALAÇÃO. AF_01/2020	UND					1,00	1,00

7.7	SINAPI	89402	TUBO, PVC, SOLDÁVEL, DN 25MM, INSTALADO EM RAMAL DE DISTRIBUIÇÃO DE ÁGUA - FORNECIMENTO E INSTALAÇÃO. AF_06/2022	M	-	4,00	-	-	1,00	4,00
7.8	SINAPI	89412	JOELHO 90 GRAUS, PVC, SOLDÁVEL, DN 25MM, X 3/4 INSTALADO EM RAMAL DE DISTRIBUIÇÃO DE ÁGUA - FORNECIMENTO E INSTALAÇÃO. AF_06/2022	UND	-	-	-	-	2,00	2,00
8			INSTALAÇÕES ELÉTRICAS 220V							
8.1	ORSE	13178	Arandela uso externo lampada Led 18W G-light ou similar	UND	-	-	-	-	2,00	2,00
8.2	ORSE	12971	Luminária Painel Led embutir 18w quadrada, 6000k da G-light ou similar - Rev 01_11/2021	UND	-	-	-	-	32,00	32,00
8.3	SINAPI	88264	ELETRICISTA COM ENCARGOS COMPLEMENTARES	H	-	-	-	-	24,00	24,00
8.4	ORSE	3401	Interruptor 01 seção simples	UND	-	-	-	-	1,00	1,00
9			CONSTRUÇÃO DO MURO DE DIVISA							

 Gil Carlos F. Oliveira
 Engenheiro Civil
 CREA/PE 262.048.752-7

SECRETARIA MUNICIPAL DE PLANEJAMENTO
DEPARTAMENTO DE ENGENHARIA



Obra
Reforma da UBS V - Luiz Marcena de Aragão

Bancos B.D.I.
SINAPI - 08/2023 - Paraíba 22,47%
ORSE - 08/2023 - Sergipe
SEINFRA - 027 - Ceará

Encargos Sociais
Não Desonerado:
Horista: 113,45%
Mensalista: 69,94%

Cronograma Físico e Financeiro

Item	Descrição	Total Por Etapa	30 DIAS	60 DIAS
1	SERVIÇOS PRELIMINARES	100,00%	100,00%	
		4.004,57	4.004,57	
2	REVESTIMENTO INTERNOS	100,00%	80,00%	20,00%
		1.884,68	1.507,74	376,94
3	SISTEMA DE PISO	100,00%	70,00%	30,00%
		5.522,33	3.865,63	1.656,70
4	ESQUADRIAS	100,00%	100,00%	
		24.747,11	24.747,11	
5	COBERTURA	100,00%	100,00%	
		7.583,81	7.583,81	
6	PINTURA E ACABAMENTOS	100,00%		100,00%
		12.268,64		12.268,64
7	INSTALAÇÕES SANITÁRIAS	100,00%	100,00%	
		3.844,97	3.844,97	
8	INSTALAÇÕES ELÉTRICAS 220 V	100,00%	100,00%	
		3.583,68	3.583,68	
9	CONSTRUÇÃO DO MURO DE DIVISA	100,00%	20,00%	80,00%
		51.603,25	10.320,65	41.282,60
10	SERVIÇOS FINAIS	100,00%		100,00%
		569,07		569,07
Porcentagem			51,43%	48,57%
Custo			59.458,17	56.153,95
Porcentagem Acumulado			51,43%	100,0%
Custo Acumulado			59.458,16	115.612,11

Silcarlos Evangelista de Oliveira
Engenheiro Fiscal Municipal
CREA PB nº 162.048.752-7

OBRA REFORMA DA UBS V- LUIZ MARCENA DE ARAGÃO

QUADRO DE COMPOSIÇÃO DA TAXA DE BDI EDIFICAÇÕES	
1. COMPOSIÇÃO DO CUSTO INDIRETO (CI) QUE INCIDE SOBRE OS CUSTOS DIRETOS(CD)	
DISCRIMINAÇÃO DOS CUSTOS INDIRETOS (CI)	PORCENTAGEM(%) ADOTADA
Custo de Administração Central - AC	3,00%
Custo de Seguros e Garantias - SG	0,80%
Custo de Riscos - R	0,97%
Custo Financeiro - CF	0,59%
2. COMPOSIÇÃO DO CUSTO INDIRETO(CI) QUE INCIDE SOBRE O PREÇO TOTAL DA OBRA(PT)	
DISCRIMINAÇÃO DOS CUSTOS INDIRETOS(CI)	PORCENTAGEM(%) ADOTADA
Custos Tributários - total - T	6,65%
Tributários Federais	3,65%
Tributários Estaduais	0,00%
Tributários Municipais	3,00%
Margem de Contribuição Bruta (Benefício ou Lucro) - MC	6,16%
Arrecadações - FE	2,00%
Formula do BDI	Onde:
	BDI: Taxa de BDI
	AC: Taxa de administração central
	MI = Taxa Margem de incerteza (risco) do empreendimento
	CF = Taxa referente aos custos financeiros
	T = Taxa referente aos tributos municipais, estaduais e federais
	MC = Taxa referente a margem de contribuição (lucro ou benefício)
	FE = Fundo Municipal de Apoio ao Empreendedorismo
BDI = $\{[(1+AC+MI) \times (1+CF) \times (1+MC)] \div [1-(T+FE)] - 1\} \times 100$	
3. TAXA DE BDI(BDI):	22,47%
4. PREÇO TOTAL DA OBRA COM BDI(PT = CDx(1+BDI/100))	R\$ 115.612,11
CUSTOS TRIBUTÁRIOS (COM MATERIAL)	
TIPO DE IMPOSTO	SIMPLES NACIONAL (%)
PIS - Programa de Integração Social	0,65%
COFINS - Financiamento da Seguridade Social	3,00%
INSS - Previdência Social - Não Desonerado	0,00%
SUB-TOTAL	3,65%
ISS - Imposto Sobre Serviço ^(*)	3,00%
TOTAL	6,65%
ARRECADAÇÕES	
Fundo EMPREENDER (Fundo de Apoio ao Empreendedorismo)	2,00%
TOTAL GERAL	8,65%
(*)A taxa de incidência do ISS pode ser de 2% a 5%. Foi considerada a taxa cobrada pela Prefeitura Municipal de Uiraúna, ou seja, 5% sobre a mão-de-obra e considerada essa ultima 60% do custo total da obra, logo, 5%x60% = 3%.	

Gilcarlos T. Oliveira
Engenheiro Civil
CREA/PB 032.048.752-7

Relatório fotográfico



Gilcarlos E. Oliveira
Engenheiro
CREA/PB 132.048.752-7



Gilcarlos F. Oliveira
Engenheiro Civil
CREA/PB 102.048.752-7



Gilcarlos E. Oliveira
Engenheiro Civil
CREA/PB 22.048.752-7



Gilcarlos Z. Oliveira
Engenheiro Civil
CREA/PB 12.048.752-7



Gilcarlos E. Oliveira
Engenheiro Civil
CREA/PB 162.048.752-7



Gilcarlos B. Oliveira
Engenheiro Civil
CREA/PB 102.048.752-7



1953

Gilcarlos F. Oliveira
Engenheiro Civil
CREA/PB 22.048.752-7



REFORMA DA UBS VI- BONIFACIO FERNANDES

***PROJETO BÁSICO
VOLUME ÚNICO***

**UIRAÚNA – PARAÍBA
OUTUBRO – 2023**

ÍNDICE

1. APRESENTAÇÃO
2. MAPA DE SITUAÇÃO
3. RESUMO DO PROJETO
4. INFORMAÇÕES SOBRE O MUNICÍPIO
5. MEMORIAL DESCRITIVO E ESPECIFICAÇÕES TÉCNICAS
6. CONDIÇÕES GERAIS
7. ORÇAMENTO
8. ANEXOS

Gilcarlos A. Oliveira
Engenheiro Civil
CREA/PB 01.048.752-7

1- APRESENTAÇÃO

A Prefeitura Municipal de Uiraúna/PB apresenta o Projeto de reforma da UBS VI – Bonifácio Fernandes do município de Uiraúna/PB.

A obra consiste na melhoria da edificação de modo a atender todas as necessidades identificadas no local. Trazendo melhoria para os funcionários e os pacientes.

Será responsabilidade da Prefeitura Municipal de Uiraúna – Paraíba a elaboração e conclusão do processo licitatório e a fiel execução e acompanhamento das obras.



Gilcarlos E. Almeida
Engenheiro Civil
CREA/PB 12.048.752-7

2- MAPA DE SITUAÇÃO



Imagem 1: Mapa situação de Uiraúna-Paraíba



Gilcarlos Elzeveira
Engenheiro Civil
CREA/PB 12.048.752-7

3- RESUMO DO PROJETO

PROJETO: Reforma da UBS VI – Bonifácio Fernandes

LOCALIZAÇÃO: Rua Francisca Vieira da Silva – Bairro Tamandaré

EMPREENDEDOR: Fundo Municipal de Saúde de Uiraúna/PB

CNPJ: 10.435.066/0001-68

VALOR ESTIMADO: R\$ 86.753,83



Gilcarlos E. M. Oliveira
Engenheiro Civil
CREA/PB 159.048.752-7

4- INFORMAÇÕES SOBRE O MUNICÍPIO

4.1– TERRITÓRIO E AMBIENTE

Apresenta 57.5% de domicílios com esgotamento sanitário adequado, 96.2% de domicílios urbanos em vias públicas com arborização e 4.6% de domicílios urbanos em vias públicas com urbanização adequada (presença de bueiro, calçada, pavimentação e meio-fio). Quando comparado com os outros municípios do estado, fica na posição 26 de 223, 41 de 223 e 97 de 223, respectivamente. Já quando comparado a outras cidades do Brasil, sua posição é 1925 de 5570, 707 de 5570 e 3563 de 5570, respectivamente.

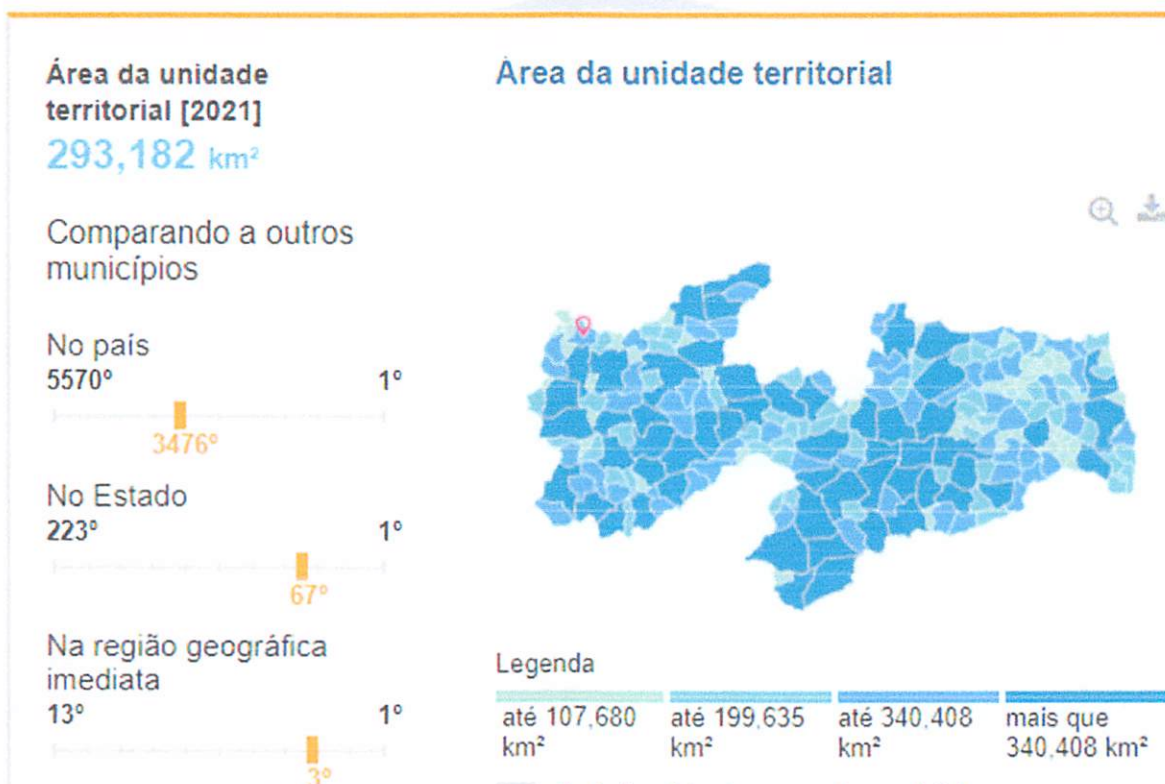

Gilcarlos de Oliveira
Engenheiro Civil
CREA/PB 62.048.752-7

4.2– ECONOMIA



Imagem 3: Dados coletados do site IBGE

Gilcarlos El Dinheira
Engenheiro Civil
CREA/PB 1.2.048.752-7

4.3– TRABALHO E RENDIMENTO

Em 2019, o salário médio mensal era de 1,5 salários mínimos. A proporção de pessoas ocupadas em relação à população total era de 9,7%. Na comparação com os outros municípios do estado, ocupava as posições 171 de 223 e 70 de 223, respectivamente. Já na comparação com cidades do país todo, ficava na posição 4906 de 5570 e 3596 de 5570, respectivamente. Considerando domicílios com rendimentos mensais de até meio salário mínimo por pessoa, tinha 47,8% da população nessas condições, o que o colocava na posição 180 de 223 dentre as cidades do estado e na posição 1768 de 5570 dentre as cidades do Brasil.

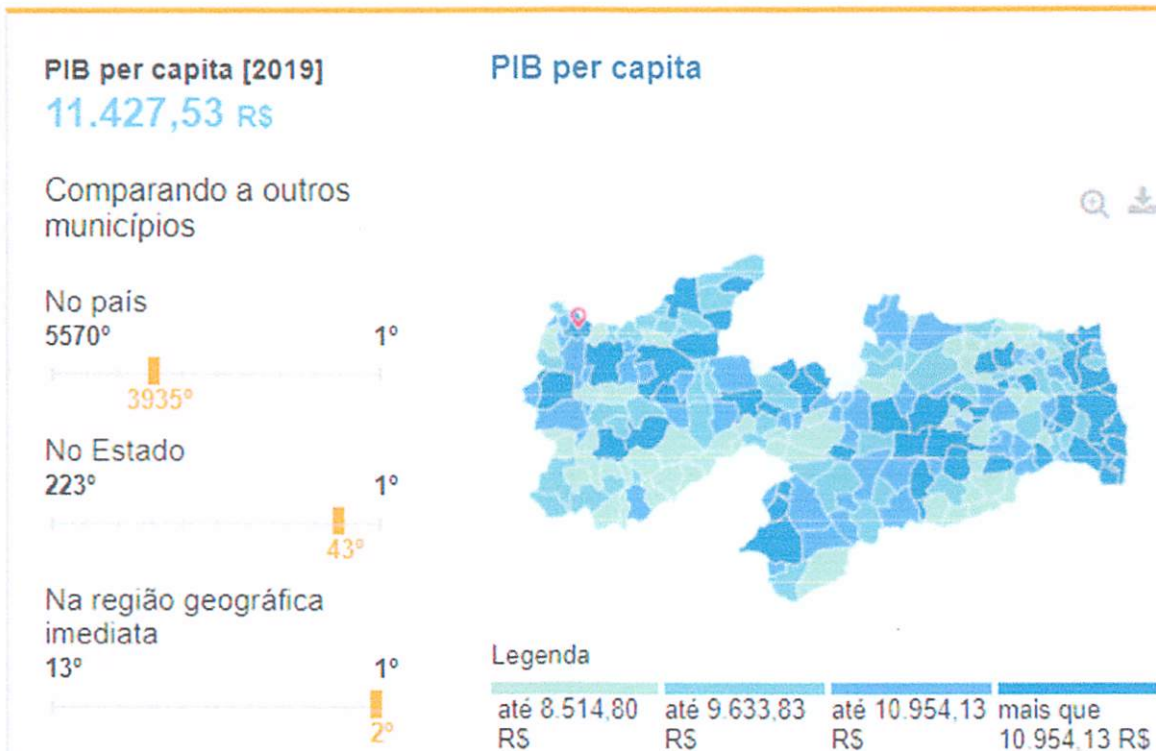
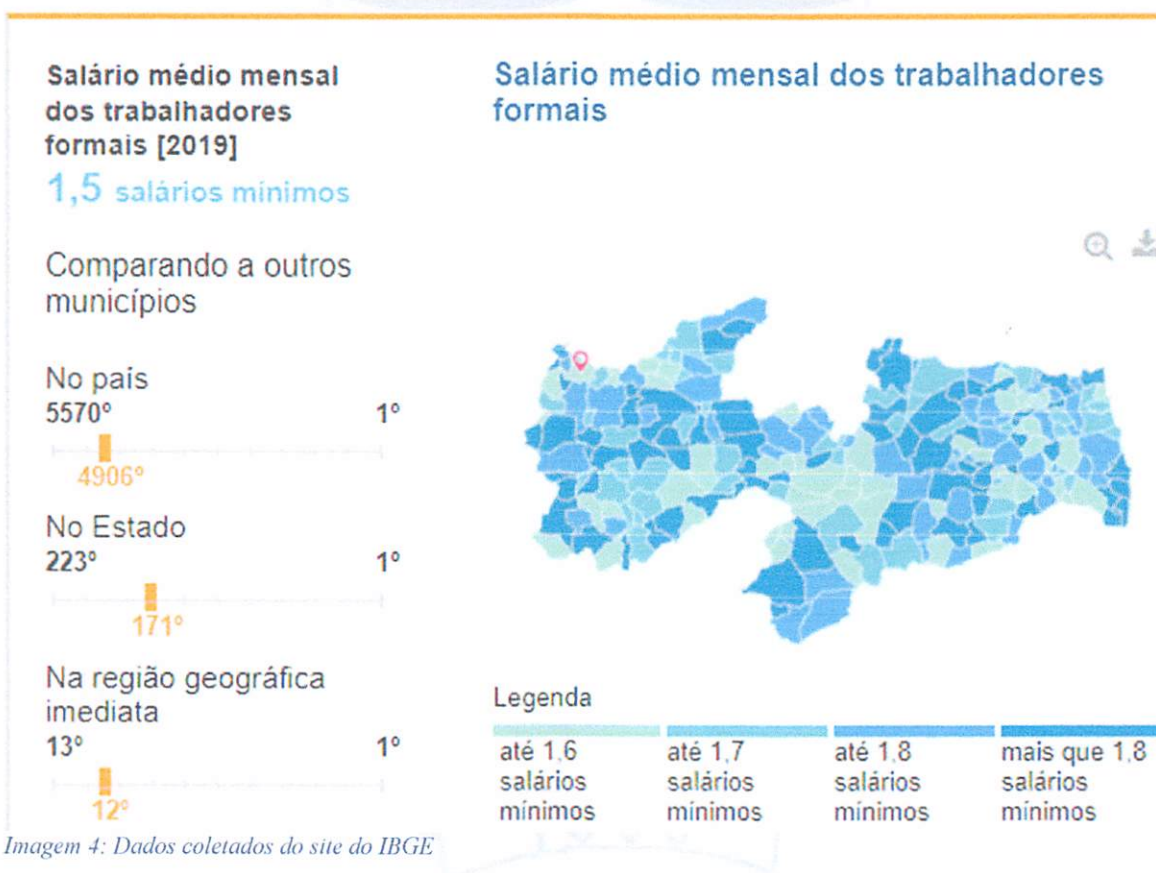

Gilcarlos F. F. F. F. F.
Engenheiro Civil
CREA/PB 122.048.752-7

4.4- POPULAÇÃO



Imagem 5: Dados coletados do site do IBGE

Gilcarlos de Oliveira
Engenheiro Civil
CREA/PB 02.048.752-7

4.5– EDUCAÇÃO

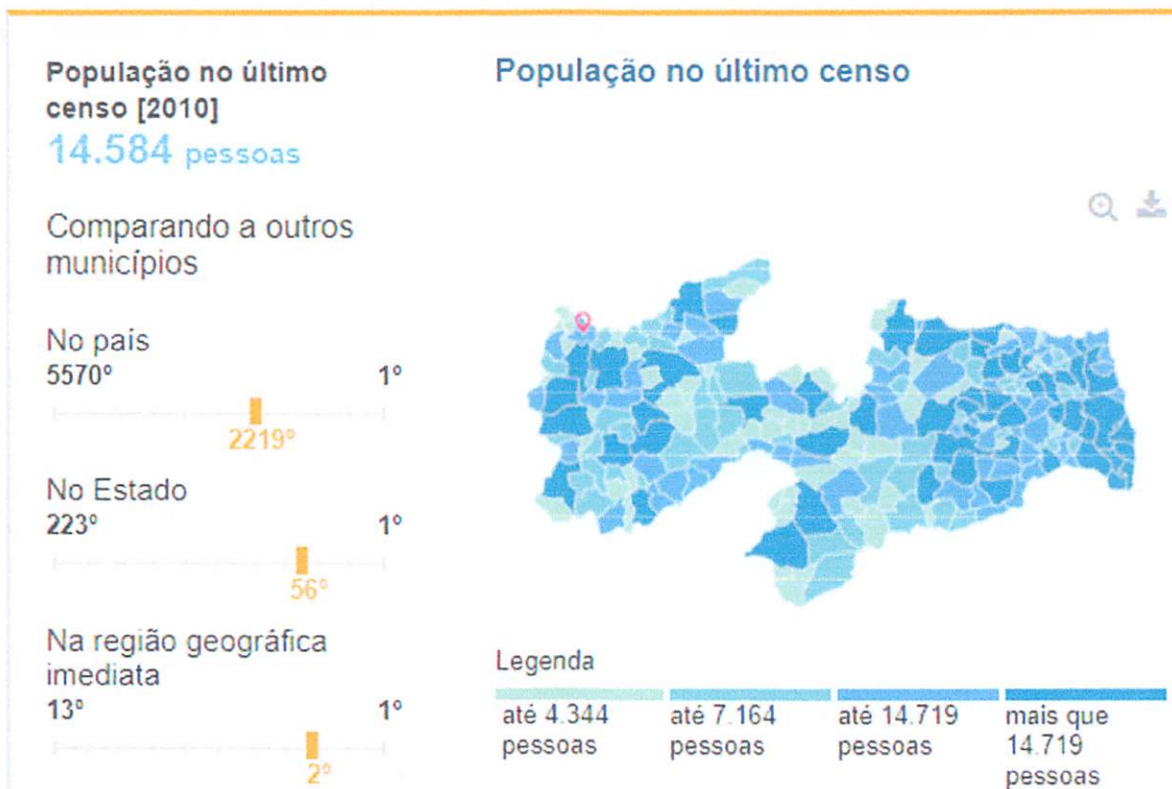

Imagem 6: Dados coletados do site do IBGE

Gilcarlos E. de Oliveira
Engenheiro Civil
CREA/PB 122.048.752-7

4.6– SAÚDE

A taxa de mortalidade infantil média na cidade é de 15,96 para 1.000 nascidos vivos. As internações devido a diarreias são de 34.8 para cada 1.000 habitantes. Comparado com todos os municípios do estado, fica nas posições 79 de 223 e 1 de 223, respectivamente. Quando comparado a cidades do Brasil todo, essas posições são de 1503 de 5570 e 7 de 5570, respectivamente.

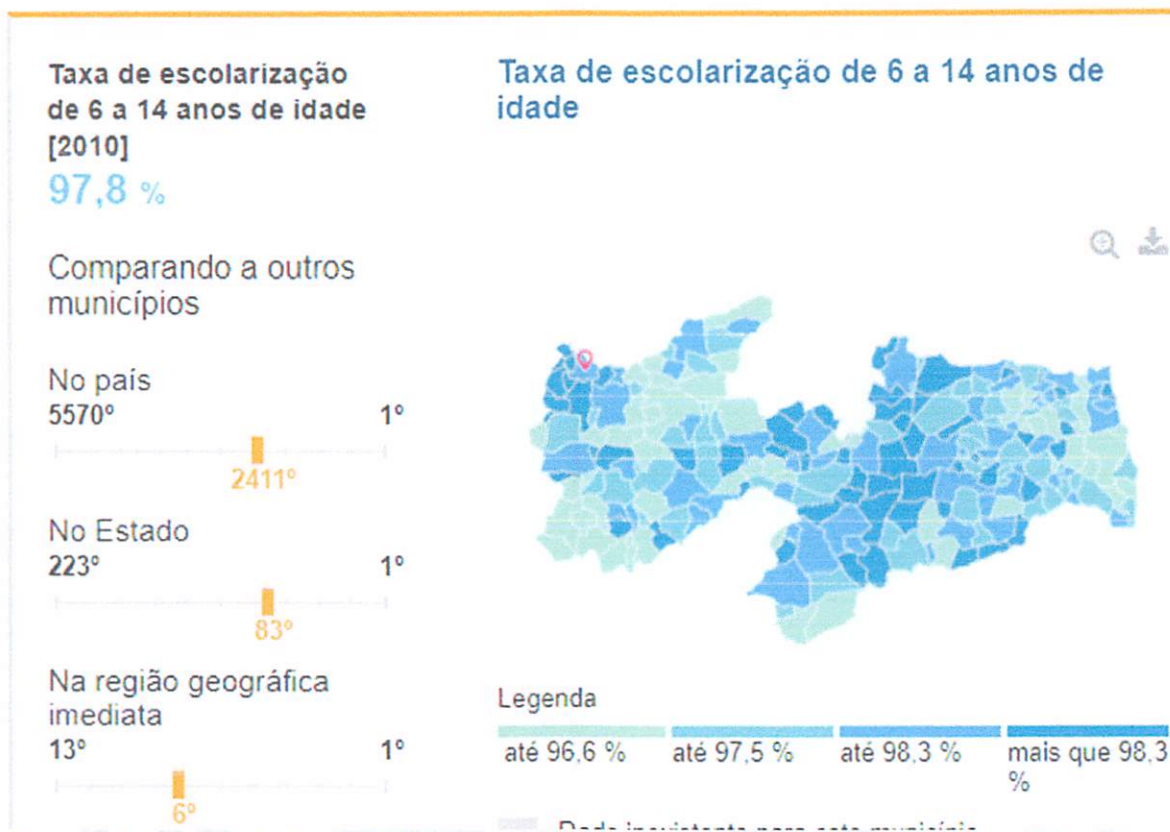

Imagem 7: Dados coletados do site do IBGE

Gilcarlos E. A. Almeida
Engenheiro Civil
CREA/PB 1.2.048.752-7

5- MEMORIAL DESCRITIVO E ESPECIFICAÇÕES TÉCNICAS

5.1– Memorial descritivo

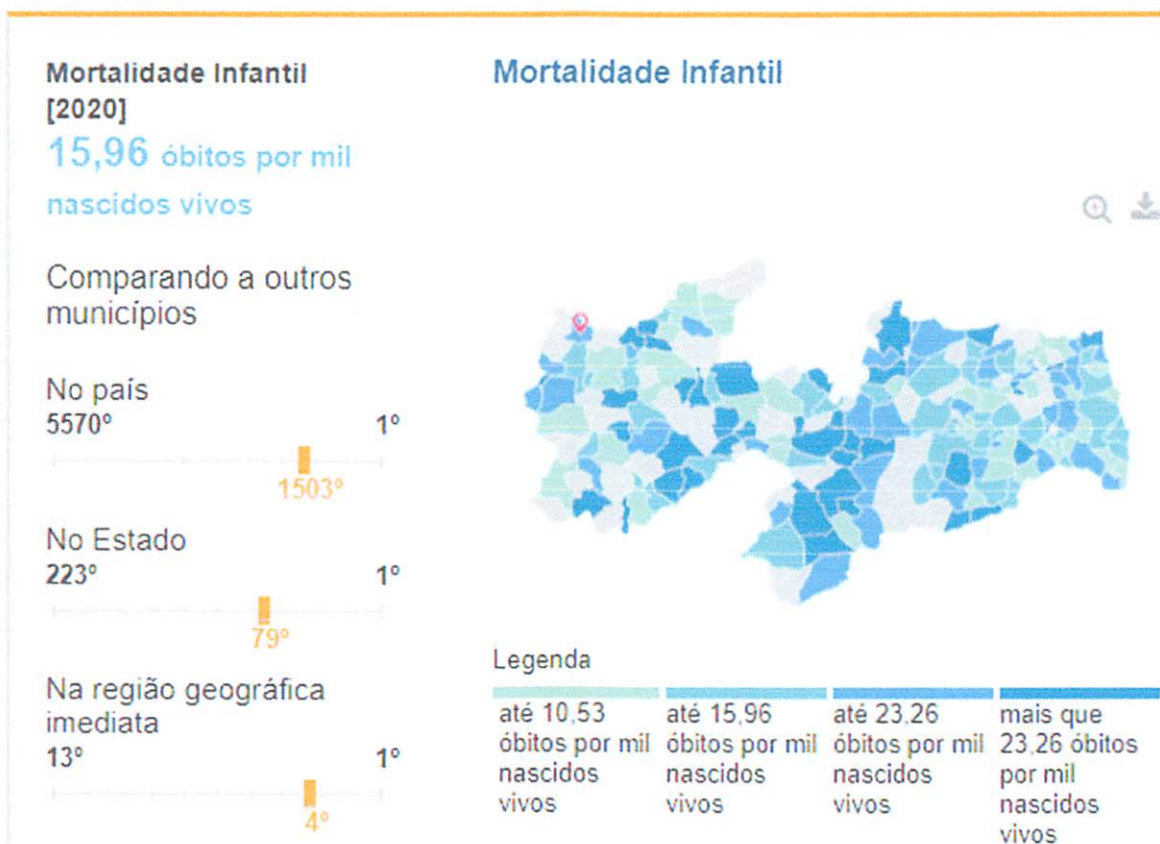
Este presente memorial descritivo tem por objetivo estabelecer as normas e orientar o desenvolvimento para a Reforma da UBS VI – Bonifácio Fernandes , a fim de suprir as necessidades dos usuários e comunidade, fixando as obrigações da Prefeitura Municipal de Uiraúna, como parte fiscalizadora, e da futura empresa executora da obra, conforme projeto desenvolvido. Toda e qualquer dúvida surgida durante a execução da obra ou conflitos entre os projetos, ou intenções de alterações, deverá ser verificada junto aos autores dos projetos de Arquitetura e Engenharia. Os materiais devem seguir as especificações, salvo quando demonstrada impossibilidade da implantação, quando deve ser comunicado a equipe técnica que avaliará a viabilidade da substituição. As obras deverão ser executadas por profissionais devidamente habilitados, abrangendo todos os serviços, desde as instalações iniciais até a limpeza e entrega da obra, com todas as instalações em perfeito e completo funcionamento.

5.2 - Legalização do objeto do contrato

A contratada será responsável pela observância das leis, decretos, regulamentos, portarias e normas federais, estaduais e municipais direto ou indiretamente aplicáveis ao objeto do contrato, inclusive por suas subcontratadas e fornecedores.

Logo após a assinatura do contrato a contratada devera providenciar:

- I. Providenciar junto ao CREA, as anotações de responsabilidades técnicas ART's referente ao objeto do contrato e especialidades pertinentes, nos termos da lei 6496/77.
- II. Obter junto ao órgão municipal, estadual ou federal competente, o alvará de construção e se necessário o alvará de demolição, na forma das disposições em vigor.
- III. Obter junto ao INSS, o certificado de matrícula relativo ao objeto do contrato, de forma a possibilitar o licenciamento da execução dos serviços e obras, nos termos do artigo 83 do decreto federal 356/91.
- IV. Responsabilizar se pelo fiel cumprimento de todas as disposições e acordos relativos à legislação social e trabalhista em vigor, particularmente no que se refere ao pessoal alocado nos serviços e obras objeto do contrato.

Gilcarlos F. Oliveira
Engenheiro Civil
CREA/PB 162.048.752-7

5.3- Responsabilidade civil da contratada

Durante 5 (cinco) anos após o recebimento definitivo dos serviços e obras, a contratada responderá por sua qualidade e segurança, devendo efetuar a reparação de quaisquer falhas, vícios e defeitos ou imperfeições que se apresente nesse período, independentemente de qualquer pagamento.

O novo código civil brasileiro, lei 10.406 de 10 de janeiro de 2002, no seu art. 618, assim estabelece (Nos contratos de empreitada de edifícios ou outras construções consideráveis, o empreiteiro de materiais e a execução responderá, durante o prazo irredutível de cinco anos, pela solidez e segurança do trabalho, assim em razão dos materiais, como do solo. Parágrafo único. Decairá do direito assegurado neste artigo o dono da obra que não propuser ação contra o empreiteiro, nos cento e oitenta dias seguintes ao aparecimento do vício ou defeito.)

5.4- Especificações técnicas

A elaboração deste trabalho teve como parâmetros as informações contidas nos diversos projetos, assim como as recomendações das Normas Técnicas da Associação Brasileira de Normas Técnicas (ABNT).

Embasado tecnicamente nos documentos acima citados, este trabalho visa estabelecer as diversas fases da obra, desenvolvendo uma metodologia para execução de certas atividades ou etapas da construção, garantindo-se um meio de aferir os resultados obtidos, assegurar um controle permanente e o melhor padrão de qualidade.

Todos os serviços deverão ser executados segundo estas especificações e metodologias e materiais descritos no Projeto Básico, bem como qualquer norma técnica específica em vigor, e ainda de acordo com as leis e normas de segurança do trabalho.

Será sempre suposto que este documento é de total conhecimento da empresa encarregada pela construção.

5.4.1- Disposições preliminares

1. Todos os materiais, obras e serviços a serem empregados ou executados, deverão atender ao exigido nas presentes especificações, nos projetos elaborados, no contrato firmado entre a PREFEITURA MUNICIPAL DE UIRAÚNA e o EMPREITEIRO, nas ordens escritas da

Gilcarlos A. A. Oliveira
Engenheiro Civil
CREA/PB 102.048.752-7

FISCALIZAÇÃO, e, nos casos omissos, nas Normas e Especificações da ABNT e do fabricante do material.

2. Toda e qualquer modificação que acarrete aumento ou traga diminuição de quantitativos ou despesas, será previamente outorgada por escrito pela FISCALIZAÇÃO e só assim tomada em consideração no ajuste final de contas. Essas modificações serão medidas e pagas ou deduzidas, com base nos preços unitários de contrato.

3. Os acréscimos cujos serviços não estejam abrangidos nos preços unitários estabelecidos no contrato, serão previamente orçados de comum acordo com a FISCALIZAÇÃO.

4. O EMPREITEIRO deverá permitir a inspeção e o controle, por parte da FISCALIZAÇÃO, de todos os serviços, materiais e equipamentos, em qualquer época e lugar, durante a execução das obras.

5. Qualquer material ou trabalho executado que não satisfaça às Especificações ou que difira do indicado nos desenhos, ou qualquer trabalho não previsto, executado sem autorização escrita da FISCALIZAÇÃO, será considerado inaceitável, ou não autorizado, devendo o EMPREITEIRO remover, reconstituir ou substituir o mesmo, ou qualquer parte da obra comprometida pelo trabalho defeituoso, sem qualquer pagamento extra.

6. Se as circunstâncias ou condições locais tornarem, porventura, aconselhável a substituição de alguns dos materiais especificados por outros equivalentes, essa substituição somente poderá se dar mediante autorização expressa da FISCALIZAÇÃO, para cada caso particular.

7. O EMPREITEIRO deverá retirar do canteiro das obras os materiais porventura impugnados pela FISCALIZAÇÃO, dentro de 48 (quarenta e oito) horas a contar da determinação atinente ao assunto.

8. O EMPREITEIRO deverá estar informado de tudo o que se relacionar com a natureza e localização das obras e serviços e tudo mais que possa influir sobre eles.

9. Os equipamentos a empregar deverão apresentar perfeitas condições de funcionamento, e serem adequados aos fins a que serão destinados.

10. Será expressamente proibido manter no recinto da obra, quaisquer materiais não destinados à mesma.

11. A vigilância do canteiro de obras será efetuada ininterruptamente, até a conclusão e recebimento das obras por parte da FISCALIZAÇÃO.

Gilcarlos E. Lima
Engenheiro Civil
CREA/PB 10.2.048.752-7

12. As estradas de acesso por ventura necessárias serão abertas e conservadas pelo EMPREITEIRO.
13. Deverá ser previsto, em cada caso específico, o pessoal, equipamento e materiais necessários à administração e condução das obras.
14. O emprego de material similar, quando permitido nos Projetos elaborados e Especificações entregues, ficará condicionado à prévia autorização da FISCALIZAÇÃO.
15. A mão-de-obra a empregar deverá ser de primeira qualidade e se possível do próprio município que no qual será executada a obra, de modo a permitir uma perfeita execução dos serviços e um acabamento esmerado dos mesmos.
16. Deverão ser empregadas ferramentas adequadas ao tipo de serviço a executar.
17. A critério da FISCALIZAÇÃO, poderão ser efetuados periodicamente, ensaios qualitativos dos materiais a empregar, bem como dos concretos e argamassas.
18. O EMPREITEIRO deverá elaborar para fins de acompanhamento semanal da execução da obra, um Cronograma Físico de Barras para as diversas etapas da construção.
19. Deverá existir, obrigatoriamente, no escritório da obra um LIVRO de OCORRÊNCIAS, onde serão registrados pela FISCALIZAÇÃO e/ou pelo EMPREITEIRO, o andamento e as ocorrências notáveis da obra.
20. Salvo indicação em contrário no Edital ou seus anexos, a medição e pagamento dos serviços serão procedidos consoante as determinações e critérios estabelecidos nestas especificações.

O Projeto Básico contendo Especificações Técnicas e Orçamento Quantitativo foi elaborado sob responsabilidade direta da Prefeitura Municipal de Uiraúna. A CONTRATADA, ao aceitar os projetos, assumirá a única e irrecusável responsabilidade pela execução, salvo se comunicar por escrito sua inexecuibilidade parcial ou total. Nesta hipótese deverão apresentar a FISCALIZAÇÃO as modificações necessárias, as quais serão examinadas pelo Departamento de Engenharia desta Municipalidade, antes de sua execução.

O caráter geralista das especificações abaixo é devido ao fato de se utilizarem tabelas oficiais para a elaboração do orçamento básico da obra, de modo que cumulativamente se aplicam ao projeto em questão as disposições dos Cadernos de Encargos do SINAPI aplicáveis aos serviços oriundos dessa tabela, da mesma forma que as especificações da ORSE, relativa

Gilcarlos E. Oliveira
Engenheiro Civil
CREA/PB 56.1.048.752-7

aos itens obtidos dessas tabelas, respectivamente, deverão ser também respeitadas pela CONTRATADA.

5.4.2- Descrição dos materiais de acabamento

- **RETIRADAS E DEMOLIÇÕES** - Serão demolidos pisos conforme indicadas no projeto arquitetônico e planilha orçamentária para adequação do espaço utilizado.
- **ALVENARIA** - Serviços de levantamento de alvenaria com tijolos furados com espessura de 9 cm, assentados com argamassa mista de cimento, cal hidratada e areia, de traço e quantidade especificada, assentados com argamassa de cimento e areia, conforme indicados em projeto, planilha orçamentária e memorial quantitativo.
- **SERVIÇOS ELÉTRICOS E HIDRÁULICOS** - Fornecimento e instalação de equipamentos elétricos com eletrodutos, interruptores, luminárias, cabos e tomadas nos locais indicados em projetos e quantidades estabelecidas no memorial de cálculo e planilha orçamentária. – Revisão de pontos hidráulicos bem como o fornecimento de materiais em quantidades estabelecidas no memorial quantitativo e planilha orçamentária.
- **SERVIÇOS DIVERSOS** - Fornecimento, instalação de esquadrias de madeira e metálicas (porta, portões e janela), revestimentos, e pintura dos ambientes reformados, instalação de bancadas em mármore nos locais indicados em projetos e quantidades estabelecidas no memorial quantitativo e planilha orçamentária.

Gilcarlos E. Oliveira
Engenheiro Civil
CREA/PB 52.048.752-7

6- CONSIDERAÇÕES GERAIS

6.1 - Clima e Pluviometria

A região do projeto encontra-se localizado semiárido nordestino na qual dispõem de médias de precipitações anuais entre 500 e 850 mm sendo grande parte delas, mais de 70% concentradas entre os meses de janeiro a abril. Durante o período chuvoso, os registros de umidade indicam valores mais elevados com média podendo a atingir 80%. O clima segundo a classificação de Wladimir de Koppen e do tipo BSH, clima do semiárido quente, caracterizado pela escassez de precipitações e com distribuição irregular.

6.2 - Condições de Acesso

As condições de Acesso do trecho são boas, permitindo o trajeto ao local da obra.

6.3 - Condições de Apoio Logístico

O apoio logístico para a execução dos serviços deverá contar com o apoio da Prefeitura Municipal de Uiraúna.

6.4 - PRAZO

O prazo previsto para execução da obra é de 02 (dois) meses, isto é, 60 (sessenta) dias corridos.

7- ORÇAMENTO (ANEXO)

7.1- RESUMO DO ORÇAMENTO

7.2- PLANILHA ORÇAMENTÁRIA

7.3- COMPOSIÇÃO ANALÍTICA

7.4- MEMÓRIA DE CÁLCULO DOS QUANTITATIVOS

7.5- CRONOGRAMA FÍSICO-FINANCEIRO

7.6- BDI

8- ANEXOS

8.1- PLANTAS

8.2- RELATÓRIO FOTOGRÁFICO

Gilcarlos El Pereira
Engenheiro Civil
CREA/PB 162.048.752-7

SECRETARIA DE PLANEJAMENTO MUNICIPAL
DEPARTAMENTO DE ENGENHARIA



Obra
Reforma da UBS VI - Bonifácio Fernandes

Bancos
SINAPI - 08/2023 - Paraíba
ORSE - 08/2023 - Sergipe
SEINFRA - 027 - Ceará

B.D.I.
22,47%

Encargos Sociais
Não Desonerado:
Horista: 113,45%
Mensalista: 69,94%

Planilha Orçamentária Resumida

Item	Descrição	Total	Peso (%)
1	SERVIÇOS PRELIMINARES	2.239,65	2,58 %
2	SISTEMA DE VEDAÇÃO	19.263,03	22,20 %
3	SISTEMA DE PISO	26,00	0,03 %
4	ESQUADRIAS	23.698,11	27,32 %
5	PINTURA E ACABAMENTOS	14.887,90	17,16 %
6	REVESTIMENTO	2.242,76	2,59 %
7	INSTALAÇÕES HIDRAULICA	2.306,87	2,66 %
8	ILUMINAÇÃO E TOMADAS	6.817,16	7,86 %
9	SERVIÇOS FINAIS	15.272,35	17,60 %
		Total sem BDI	70.841,39
		Total do BDI	15.912,44
		Total Geral	86.753,83

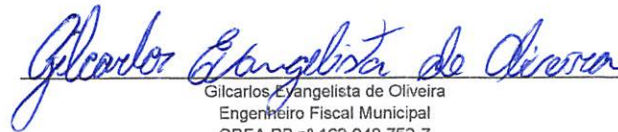
Gil Carlos Evangelista de Oliveira
Engenheiro Fiscal Municipal
CREA PB nº 162.048.752-7

SECRETARIA DE PLANEJAMENTO MUNICIPAL
DEPARTAMENTO DE ENGENHARIA



Obra
Reforma da UBS VI - Bonifácio Fernandes

Bancos
SINAPI - 08/2023 - Paraíba
ORSE - 08/2023 - Sergipe
SEINFRA - 027 - Ceará

B.D.I.
22,47%

Encargos Sociais
Não Desonerado:
Horista: 113,45%
Mensalista: 69,94%

Orçamento Sintético

Item	Código Banco	Descrição	Und	Quant.	Valor Unit	Valor Unit com BDI	Total	Peso (%)
1		SERVIÇOS PRELIMINARES					2.239,65	2,58 %
1.1	C1937 SEINFRA	PLACAS PADRÃO DE OBRA	m ²	6	154,64	189,38	1.136,28	1,31 %
1.2	10710 ORSE	Plotagem de adesivo vinil em letreiro (c/aplicação)	m ²	6	149,50	183,09	1.098,54	1,27 %
1.3	13413 ORSE	Demolição de piso em granito	m ²	0,25	15,78	19,32	4,83	0,01 %
2		SISTEMA DE VEDAÇÃO					19.263,03	22,20 %
2.1	C0074 SEINFRA	ALVENARIA DE TIJOLO CERÂMICO FURADO (9x19x19)cm C/ARGAMASSA MISTA DE CAL HIDRATADA ESP=20 cm	m ²	1,1	111,28	136,28	149,90	0,17 %
2.2	87878 SINAPI	CHAPISCO APLICADO EM ALVENARIAS E ESTRUTURAS DE CONCRETO INTERNAS, COM COLHER DE PEDREIRO. ARGAMASSA TRAÇO 1:3 COM PREPARO MANUAL. AF_10/2022	m ²	2,2	4,28	5,24	11,52	0,01 %
2.3	87535 SINAPI	EMBOÇO, PARA RECEBIMENTO DE CERÂMICA, EM ARGAMASSA TRAÇO 1:2:8, PREPARO MECÂNICO COM BETONEIRA 400L, APLICADO MANUALMENTE EM FACES INTERNAS DE PAREDES, PARA AMBIENTE COM ÁREA MAIOR QUE 10M2, ESPESSURA DE 20MM, COM EXECUÇÃO DE TALISCAS. AF_06/2014	m ²	2,2	29,86	36,56	80,43	0,09 %
2.4	4440 ORSE	Revestimento cerâmico para parede, 10 x 10 cm, Elizabeth, linha lux neve, aplicado com argamassa industrializada ac-ii, rejuntado, exclusive regularização de base ou emboço - Rev 04	m ²	276,27	56,22	68,85	19.021,18	21,93 %
3		SISTEMA DE PISO					26,00	0,03 %
3.1	104162 SINAPI	PISO EM GRANILITE, MÁRMORITE OU GRANITINA EM AMBIENTES INTERNOS, COM ESPESSURA DE 8 MM, INCLUSO MISTURA EM BETONEIRA, COLOCAÇÃO DAS JUNTAS, APLICAÇÃO DO PISO, 4 POLIMENTOS COM POLITRIZ, ESTUCAMENTO, SELADOR E CERA. AF_06/2022	m ²	0,25	84,93	104,01	26,00	0,03 %
4		ESQUADRIAS					23.698,11	27,32 %
4.1	1884 ORSE	Vidro temperado 8 mm, liso, transparente, com ferragens - Rev 04_10/2021	m ²	0,75	377,45	462,26	346,69	0,40 %
4.2	90823 SINAPI	PORTA DE MADEIRA PARA PINTURA, SEMI-OCA (LEVE OU MÉDIA), 90X210CM, ESPESSURA DE 3,5CM, INCLUSO DOBRADIÇAS - FORNECIMENTO E INSTALAÇÃO. AF_12/2019	UN	3	439,45	538,19	1.614,57	1,86 %

Prefeitura Municipal de Uiraúna
Rua Major José Fernandes, 146 - Centro
CEP: 58915-000
departamento.engenharia.una@gmail.com

Gilcarlos E. Oliveira
Engenheiro Civil
CREA/PB 162.048.752-7

SECRETARIA DE PLANEJAMENTO MUNICIPAL
DEPARTAMENTO DE ENGENHARIA

4.3	91295 SINAPI	PORTA DE MADEIRA FRISADA, SEMI-OCA (LEVE OU MÉDIA), 60X210CM, ESPESSURA DE 3CM, INCLUSO DOBRADIÇAS - FORNECIMENTO E INSTALAÇÃO. AF_12/2019	UN	2	350,08	428,74	857,48	0,99 %
4.4	91297 SINAPI	PORTA DE MADEIRA FRISADA, SEMI-OCA (LEVE OU MÉDIA), 80X210CM, ESPESSURA DE 3,5CM, INCLUSO DOBRADIÇAS - FORNECIMENTO E INSTALAÇÃO. AF_12/2019	UN	2	411,73	504,24	1.008,48	1,16 %
4.5	91304 SINAPI	FECHADURA DE EMBUTIR COM CILINDRO, EXTERNA, COMPLETA, ACABAMENTO PADRÃO POPULAR, INCLUSO EXECUÇÃO DE FURO - FORNECIMENTO E INSTALAÇÃO. AF_12/2019	UN	7	94,15	115,30	807,10	0,93 %
4.6	4716 ORSE	Grade em metalon	m ²	50,23	309,90	379,53	19.063,79	21,97 %
5		PINTURA E ACABAMENTOS					14.887,90	17,16 %
5.1	8624 ORSE	Emassamento de superfície, com aplicação de 02 demãos de massa acrílica, lixamento e retoques - Rev 01	m ²	12	17,43	21,34	256,08	0,30 %
5.2	88487 SINAPI	APLICAÇÃO MANUAL DE PINTURA COM TINTA LÁTEX PVA EM PAREDES, DUAS DEMÃOS. AF_06/2014	m ²	703,22	10,20	12,49	8.783,21	10,12 %
5.3	88489 SINAPI	PINTURA LÁTEX ACRÍLICA PREMIUM, APLICAÇÃO MANUAL EM PAREDES, DUAS DEMÃOS. AF_04/2023	m ²	236,81	9,22	11,29	2.673,58	3,08 %
5.4	100742 SINAPI	PINTURA COM TINTA ALQUÍDICA DE ACABAMENTO (ESMALTE SINTÉTICO ACETINADO) APLICADA A ROLO OU PINCEL SOBRE SUPERFÍCIES METÁLICAS (EXCETO PERFIL) EXECUTADO EM OBRA (POR DEMÃO). AF_01/2020	m ²	71,68	20,91	25,60	1.835,00	2,12 %
5.5	102219 SINAPI	PINTURA TINTA DE ACABAMENTO (PIGMENTADA) ESMALTE SINTÉTICO ACETINADO EM MADEIRA, 2 DEMÃOS. AF_01/2021	m ²	77,28	14,16	17,34	1.340,03	1,54 %
6		REVESTIMENTO					2.242,76	2,59 %
6.1	87273 SINAPI	REVESTIMENTO CERÂMICO PARA PAREDES INTERNAS COM PLACAS TIPO ESMALTADA EXTRA DE DIMENSÕES 33X45 CM APLICADAS NA ALTURA INTEIRA DAS PAREDES. AF_02/2023_PE	m ²	26	70,44	86,26	2.242,76	2,59 %
7		INSTALAÇÕES HIDRAULICA					2.306,87	2,66 %
7.1	86906 SINAPI	TORNEIRA CROMADA DE MESA, 1/2 OU 3/4, PARA LAVATÓRIO, PADRÃO POPULAR - FORNECIMENTO E INSTALAÇÃO. AF_01/2020	UN	2	75,20	92,09	184,18	0,21 %
7.2	86911 SINAPI	TORNEIRA CROMADA LONGA, DE PAREDE, 1/2 OU 3/4, PARA PIA DE COZINHA, PADRÃO POPULAR - FORNECIMENTO E INSTALAÇÃO. AF_01/2020	UN	1	87,98	107,74	107,74	0,12 %
7.3	9502 ORSE	Ducha higiênica com registro, linha Link, ref. 1984.C.ACT. LNK, da DECA ou similar	un	2	291,49	356,98	713,96	0,82 %
7.4	00002696 SINAPI	ENCANADOR OU BOMBEIRO HIDRAULICO (HORISTA)	H	24	18,54	22,70	544,80	0,63 %
7.5	2050 ORSE	Chuveiro plástico sem registro	un	2	34,91	42,75	85,50	0,10 %

Prefeitura Municipal de Uiraúna
Rua Major José Fernandes, 146 - Centro
CEP: 58915-000
departamento.engenharia.una@gmail.com

Gilcarlos E. Oliveira
Engenheiro Civil
CREA/PB 152.048.752-7

SECRETARIA DE PLANEJAMENTO MUNICIPAL
DEPARTAMENTO DE ENGENHARIA

7.6	89984 SINAPI	REGISTRO DE PRESSÃO BRUTO, LATÃO, ROSCÁVEL, 1/2", COM ACABAMENTO E CANOPLA CROMADOS - FORNECIMENTO E INSTALAÇÃO. AF_08/2021	UN	2	88,61	108,52	217,04	0,25 %
7.7	89714 SINAPI	TUBO PVC, SERIE NORMAL, ESGOTO PREDIAL, DN 100 MM, FORNECIDO E INSTALADO EM RAMAL DE DESCARGA OU RAMAL DE ESGOTO SANITÁRIO. AF_08/2022	M	1,5	34,27	41,97	62,95	0,07 %
7.8	1697 ORSE	Caixa sifonada quadrada, com três entradas e uma saída, d = 100x100x50mm, ref. nº 63, branco, com grelha, Akros ou similar	un	1	39,12	47,91	47,91	0,06 %
7.9	13303 ORSE	Caixa de descarga acoplada com acionamento duo, ref.: CD.21F.17, da Deca ou similar un	un	1	279,90	342,79	342,79	0,40 %
8		ILUMINAÇÃO E TOMADAS					6.817,16	7,86 %
8.1	13178 ORSE	Arandela uso externo lampada Led 18W G-light ou similar	un	2	70,50	86,34	172,68	0,20 %
8.2	13158 ORSE	Luminária plafon (sobrepor) 40 x 40 - 36 W - 6000K - G- Light ou similar	un	32	169,55	207,64	6.644,48	7,66 %
9		SERVIÇOS FINAIS					15.272,35	17,60 %
9.1	00043194 SINAPI	AR CONDICIONADO SPLIT ON/OFF, HI-WALL (PAREDE), 9000 BTUS/H, CICLO FRIO, 60 HZ, CLASSIFICACAO ENERGETICA A - SELO PROCEL, GAS HFC, CONTROLE S/ FIO	UN	1	1.473,71	1.804,85	1.804,85	2,08 %
9.2	C3733 SEINFRA	PORTÃO DE ALUMÍNIO ANODIZADO NATURAL, FECHAMENTO TOTAL C/ LAMBRI BOLA E CORREDIÇO (FORNECIMENTO E MONTAGEM)	m²	14	380,20	465,63	6.518,82	7,51 %
9.3	10759 ORSE	Bancada em granito cinza andorinha, e=2cm	m²	9,5	534,43	654,51	6.217,84	7,17 %
9.4	2450 ORSE	Limpeza geral	m²	251,15	2,38	2,91	730,84	0,84 %

Total sem BDI
Total do BDI
Total Geral

70.841,39
15.912,44
86.753,83



Gilcarlos Evangelista de Oliveira
Engenheiro Fiscal Municipal
CREA PB nº 162.048.752-7

Prefeitura Municipal de Uiraúna
Rua Major José Fernandes, 146 - Centro
CEP: 58915-000
departamento.engenharia.una@gmail.com

SECRETARIA DE PLANEJAMENTO MUNICIPAL
DEPARTAMENTO DE ENGENHARIA



Obra
Reforma da UBS VI - Bonifácio Fernandes

Bancos
SINAPI - 08/2023 - Paraíba
ORSE - 08/2023 - Sergipe
SEINFRA - 027 - Ceará

B.D.I.
22,47%

Encargos Sociais
Não Desonerado:
Horista: 113,45%
Mensalista: 69,94%

Planilha Orçamentária Analítica

1 SERVIÇOS PRELIMINARES								2.239,65
1.1	Código Banco	Descrição	Tipo	Und	Quant.	Valor Unit	Total	
Composição	C1937 SEINFRA	PLACAS PADRÃO DE OBRA	CONSTRUÇÃO DO CANTEIRO DA OBRA	m²	1,0000000	154,64	154,64	
Insumo	I0537 SEINFRA	CHAPA DE AÇO GALVANIZADA ESP. 0.3MM	Material	m²	1,0200000	35,59	36,30	
Insumo	I1100 SEINFRA	ESMALTE SINTETICO	Material	L	1,0000000	24,99	24,99	
Insumo	I1691 SEINFRA	PONTALETE / BARROTE DE 3"x3"	Material	M	4,5000000	12,61	56,74	
Insumo	I1725 SEINFRA	PREGO 15X15 (1.1/4" x 13) (APROXIMADAMENTE 672UN/KG)	Material	KG	0,1500000	15,54	2,33	
Insumo	I2543 SEINFRA	SERVENTE	Mão de Obra	H	2,0000000	17,14	34,28	
			MO sem LS =>	16,06	LS =>	18,22	MO com LS =>	34,28
			Valor do BDI =>	34,74			Valor com BDI =>	189,38
					Quant. =>	6,0000000	Preço Total =>	1.136,28
1.2	Código Banco	Descrição	Tipo	Und	Quant.	Valor Unit	Total	
Composição	10710 ORSE	Plotagem de adesivo vinil em letreiro (c/aplicação)	Diversos	m²	1,0000000	149,50	149,50	
Insumo	11392 ORSE	Adesivo em vinil para plotagem em letreiro de chapa galvanizada (c/aplicação) m2	Material	m²	1,0000000	149,50	149,50	
			MO sem LS =>	0,00	LS =>	0,00	MO com LS =>	0,00
			Valor do BDI =>	33,59			Valor com BDI =>	183,09
					Quant. =>	6,0000000	Preço Total =>	1.098,54
1.3	Código Banco	Descrição	Tipo	Und	Quant.	Valor Unit	Total	
Composição	13413 ORSE	Demolição de piso em granito	Demolições / Remoções	m²	1,0000000	15,78	15,78	
Composição Auxiliar	10549 ORSE	Encargos Complementares - Servente	Provisórios	h	0,8000000	3,77	3,01	
Composição Auxiliar	10550 ORSE	Encargos Complementares - Pedreiro	Provisórios	h	0,0800000	3,64	0,29	
Insumo	00004750 SINAPI	PEDREIRO (HORISTA)	Mão de Obra	H	0,0800000	18,54	1,48	

Prefeitura Municipal de Uiraúna
Rua Major José Fernandes, 146 - Centro
CEP: 58915-000
departamento.engenharia.una@gmail.com

Gilcarlos E. Oliveira
Engenheiro Civil
CREA/PB 162.048.752-7

SECRETARIA DE PLANEJAMENTO MUNICIPAL
DEPARTAMENTO DE ENGENHARIA

Insumo	00006111 SINAPI	SERVENTE DE OBRAS	Mão de Obra	H	0,8000000	13,76	11,00	
			MO sem LS =>	5,85	LS =>	6,63	MO com LS =>	12,48
			Valor do BDI =>	3,54			Valor com BDI =>	19,32
					Quant. =>	0,2500000	Preço Total =>	4,83

2		SISTEMA DE VEDAÇÃO					19.263,03	
2.1	Código Banco	Descrição	Tipo	Und	Quant.	Valor Unit	Total	
Composição	C0074 SEINFRA	ALVENARIA DE TIJOLO CERÂMICO FURADO (9x19x19)cm C/ARGAMASSA MISTA DE CAL HIDRATADA ESP=20 cm	ALVENARIA DE ELEVAÇÃO	m²	1,0000000	111,28	111,28	
Insumo	I0109 SEINFRA	AREIA MEDIA	Material	m³	0,0413000	67,50	2,78	
Insumo	I0441 SEINFRA	CAL HIDRATADA	Material	KG	6,1900000	1,10	6,80	
Insumo	I0805 SEINFRA	CIMENTO PORTLAND	Material	KG	6,1900000	0,56	3,46	
Insumo	I2081 SEINFRA	TIJOLO CERÂMICO FURADO 9X19X19CM	Material	UN	47,0000000	0,68	31,96	
Insumo	I2391 SEINFRA	PEDREIRO	Mão de Obra	H	1,5000000	23,17	34,75	
Insumo	I2543 SEINFRA	SERVENTE	Mão de Obra	H	1,8400000	17,14	31,53	
			MO sem LS =>	31,05	LS =>	35,23	MO com LS =>	66,28
			Valor do BDI =>	25,00			Valor com BDI =>	136,28
					Quant. =>	1,1000000	Preço Total =>	149,90

2.2	Código Banco	Descrição	Tipo	Und	Quant.	Valor Unit	Total	
Composição	87878 SINAPI	CHAPISCO APLICADO EM ALVENARIAS E ESTRUTURAS DE CONCRETO INTERNAS, COM COLHER DE PEDREIRO. ARGAMASSA TRAÇO 1:3 COM PREPARO MANUAL. AF_10/2022	REVE - REVESTIMENTO E TRATAMENTO DE SUPERFÍCIES	m²	1,0000000	4,28	4,28	
Composição Auxiliar	87377 SINAPI	ARGAMASSA TRAÇO 1:3 (EM VOLUME DE CIMENTO E AREIA GROSSA ÚMIDA) PARA CHAPISCO CONVENCIONAL, PREPARO MANUAL. AF_08/2019	SEDI - SERVIÇOS DIVERSOS	m³	0,0037000	606,46	2,24	
Composição Auxiliar	88309 SINAPI	PEDREIRO COM ENCARGOS COMPLEMENTARES	SEDI - SERVIÇOS DIVERSOS	H	0,0681000	23,31	1,58	
Composição Auxiliar	88316 SINAPI	SERVENTE COM ENCARGOS COMPLEMENTARES	SEDI - SERVIÇOS DIVERSOS	H	0,0255000	18,25	0,46	
			MO sem LS =>	1,04	LS =>	1,17	MO com LS =>	2,21
			Valor do BDI =>	0,96			Valor com BDI =>	5,24
					Quant. =>	2,2000000	Preço Total =>	11,52

2.3	Código Banco	Descrição	Tipo	Und	Quant.	Valor Unit	Total
------------	---------------------	------------------	-------------	------------	---------------	-------------------	--------------

Prefeitura Municipal de Uiraúna
Rua Major José Fernandes, 146 - Centro
CEP: 58915-000
departamento.engenharia.una@gmail.com

Gilcarlos E. Almeida
Engenheiro Civil
CREA/PB 52.048.752-7

SECRETARIA DE PLANEJAMENTO MUNICIPAL
DEPARTAMENTO DE ENGENHARIA

Composição	87535 SINAPI	EMBOÇO, PARA RECEBIMENTO DE CERÂMICA, EM ARGAMASSA TRAÇO 1:2:8, PREPARO MECÂNICO COM BETONEIRA 400L, APLICADO MANUALMENTE EM FACES INTERNAS DE PAREDES, PARA AMBIENTE COM ÁREA MAIOR QUE 10M2, ESPESSURA DE 20MM, COM EXECUÇÃO DE TALISCAS. AF_06/2014	REVE - REVESTIMENTO E TRATAMENTO DE SUPERFÍCIES	m²	1,0000000	29,86	29,86		
Composição Auxiliar	87292 SINAPI	ARGAMASSA TRAÇO 1:2:8 (EM VOLUME DE CIMENTO, CAL E AREIA MÉDIA ÚMIDA) PARA EMBOÇO/MASSA ÚNICA/ASSENTAMENTO DE ALVENARIA DE VEDAÇÃO, PREPARO MECÂNICO COM BETONEIRA 400 L. AF_08/2019	SEDI - SERVIÇOS DIVERSOS	m³	0,0376000	538,89	20,26		
Composição Auxiliar	88309 SINAPI	PEDREIRO COM ENCARGOS COMPLEMENTARES	SEDI - SERVIÇOS DIVERSOS	H	0,3200000	23,31	7,45		
Composição Auxiliar	88316 SINAPI	SERVENTE COM ENCARGOS COMPLEMENTARES	SEDI - SERVIÇOS DIVERSOS	H	0,1180000	18,25	2,15		
				MO sem LS =>	4,75	LS =>	5,39	MO com LS =>	10,14
				Valor do BDI =>	6,70			Valor com BDI =>	36,56
						Quant. =>	2,2000000	Preço Total =>	80,43

2.4	Código Banco	Descrição	Tipo	Und	Quant.	Valor Unit	Total		
Composição	4440 ORSE	Revestimento cerâmico para parede, 10 x 10 cm, Elizabeth, linha lux neve, aplicado com argamassa industrializada ac-ii, rejuntado, exclusive regularização de base ou emboço - Rev 04	Azulejos e Cerâmicas	m²	1,0000000	56,22	56,22		
Composição Auxiliar	10549 ORSE	Encargos Complementares - Servente	Provisórios	h	0,3400000	3,77	1,28		
Composição Auxiliar	10550 ORSE	Encargos Complementares - Pedreiro	Provisórios	h	0,4000000	3,64	1,45		
Composição Auxiliar	3407 ORSE	Argamassa industrializada AC-II, Votomassa ou similar	Argamassas	kg	4,0000000	1,36	5,44		
Insumo	2540 ORSE	Rejunte colorido flexível para revestimentos cerâmicos kg	Material	kg	0,6600000	3,50	2,31		
Insumo	3964 ORSE	Cerâmica 10 x 10 cm, Elizabeth, linha lux neve ou similar m2	Material	m²	1,0500000	32,06	33,66		
Insumo	00004750 SINAPI	PEDREIRO (HORISTA)	Mão de Obra	H	0,4000000	18,54	7,41		
Insumo	00006111 SINAPI	SERVENTE DE OBRAS	Mão de Obra	H	0,3400000	13,76	4,67		
				MO sem LS =>	5,83	LS =>	6,61	MO com LS =>	12,44
				Valor do BDI =>	12,63			Valor com BDI =>	68,85
						Quant. =>	276,2700000	Preço Total =>	19.021,18

3		SISTEMA DE PISO					26,00
3.1	Código Banco	Descrição	Tipo	Und	Quant.	Valor Unit	Total

Prefeitura Municipal de Uiraúna
Rua Major José Fernandes, 146 - Centro
CEP: 58915-000
departamento.engenharia.una@gmail.com

 Gilcarlos E. D. Deira
 Engenheiro Civil
 CREA/PB 162.048.752-7

SECRETARIA DE PLANEJAMENTO MUNICIPAL
DEPARTAMENTO DE ENGENHARIA

Composição	104162 SINAPI	PISO EM GRANILITE, MARMORITE OU GRANITINA EM AMBIENTES INTERNOS, PISO - PISOS COM ESPESSURA DE 8 MM, INCLUSO MISTURA EM BETONEIRA, COLOCAÇÃO DAS JUNTAS, APLICAÇÃO DO PISO, 4 POLIMENTOS COM POLITRIZ, ESTUCAMENTO, SELADOR E CERA. AF_06/2022		m²	1,0000000	84,93	84,93	
Composição Auxiliar	88274 SINAPI	MARMORISTA/GRANITEIRO COM ENCARGOS COMPLEMENTARES	SEDI - SERVIÇOS DIVERSOS	H	1,0956000	23,18	25,39	
Composição Auxiliar	88316 SINAPI	SERVEnte COM ENCARGOS COMPLEMENTARES	SEDI - SERVIÇOS DIVERSOS	H	0,4972000	18,25	9,07	
Composição Auxiliar	89225 SINAPI	BETONEIRA CAPACIDADE NOMINAL DE 600 L, CAPACIDADE DE MISTURA 360 L, MOTOR ELÉTRICO TRIFÁSICO POTÊNCIA DE 4 CV, SEM CARREGADOR - CHP DIURNO. AF_05/2023	CHOR - CUSTOS HORÁRIOS DE MÁQUINAS E EQUIPAMENTOS	CHP	0,0254000	4,79	0,12	
Composição Auxiliar	89226 SINAPI	BETONEIRA CAPACIDADE NOMINAL DE 600 L, CAPACIDADE DE MISTURA 360 L, MOTOR ELÉTRICO TRIFÁSICO POTÊNCIA DE 4 CV, SEM CARREGADOR - CHI DIURNO. AF_05/2023	CHOR - CUSTOS HORÁRIOS DE MÁQUINAS E EQUIPAMENTOS	CHI	0,0759000	1,56	0,11	
Composição Auxiliar	95276 SINAPI	POLIDORA DE PISO (POLITRIZ), PESO DE 100KG, DIÂMETRO 450 MM, MOTOR ELÉTRICO, POTÊNCIA 4 HP - CHP DIURNO. AF_05/2023	CHOR - CUSTOS HORÁRIOS DE MÁQUINAS E EQUIPAMENTOS	CHP	0,0903000	2,61	0,23	
Composição Auxiliar	95277 SINAPI	POLIDORA DE PISO (POLITRIZ), PESO DE 100KG, DIÂMETRO 450 MM, MOTOR ELÉTRICO, POTÊNCIA 4 HP - CHI DIURNO. AF_05/2023	CHOR - CUSTOS HORÁRIOS DE MÁQUINAS E EQUIPAMENTOS	CHI	0,2164000	0,48	0,10	
Insumo	00003671 SINAPI	JUNTA PLASTICA DE DILATAÇÃO PARA PISOS, COR CINZA, 17 X 3 MM (ALTURA X ESPESSURA)	Material	M	1,6700000	1,29	2,15	
Insumo	00004824 SINAPI	GRANILHA/ GRANA/ PEDRISCO OU AGREGADO EM MARMORE/ GRANITO/ QUARTZO E CALCARIO, PRETO, CINZA, PALHA OU BRANCO	Material	KG	20,0000000	0,49	9,80	
Insumo	00006085 SINAPI	SELADOR ACRILICO OPACO PREMIUM INTERIOR/EXTERIOR	Material	L	0,0400000	10,05	0,40	
Insumo	00041967 SINAPI	CERA LIQUIDA INCOLOR MULTIPISO	Material	L	0,0125000	20,97	0,26	
Insumo	00044528 SINAPI	CIMENTO PORTLAND ESTRUTURAL BRANCO CPB - 32 ou CPB - 40	Material	KG	10,0000000	3,73	37,30	
			MO sem LS =>	12,93	LS =>	14,67	MO com LS =>	27,60
			Valor do BDI =>	19,08			Valor com BDI =>	104,01
					Quant. =>	0,2500000	Preço Total =>	26,00

4		ESQUADRIAS					23.698,11	
4.1	Código Banco	Descrição	Tipo	Und	Quant.	Valor Unit	Total	
Composição	1884 ORSE	Vidro temperado 8 mm, liso, transparente, com ferragens - Rev 04_10/2021	Vidros Temperados	m²	1,0000000	377,45	377,45	
Insumo	2432 ORSE	Vidro temperado 8 mm, liso, transparente, com ferragens m2	Serviços	m²	1,0000000	377,45	377,45	
			MO sem LS =>	0,00	LS =>	0,00	MO com LS =>	0,00
			Valor do BDI =>	84,81			Valor com BDI =>	462,26

Prefeitura Municipal de Uiraúna
Rua Major José Fernandes, 146 - Centro
CEP: 58915-000
departamento.engenharia.una@gmail.com

Gilcarlos E. Oliveira
Engenheiro Civil
CREA/PB 451.048.752-7

SECRETARIA DE PLANEJAMENTO MUNICIPAL
DEPARTAMENTO DE ENGENHARIA

Quant. => 0,7500000 Preço Total => 346,69

4.2	Código Banco	Descrição	Tipo	Und	Quant.	Valor Unit	Total	
Composição	90823 SINAPI	PORTA DE MADEIRA PARA PINTURA, SEMI-OCA (LEVE OU MÉDIA), 90X210CM, ESPESSURA DE 3,5CM, INCLUSO DOBRADIÇAS - FORNECIMENTO E INSTALAÇÃO. AF_12/2019	ESQV - ESQUADRIAS/FERRAGENS/VIDROS	UN	1,0000000	439,45	439,45	
Composição Auxiliar	88261 SINAPI	CARPINTEIRO DE ESQUADRIA COM ENCARGOS COMPLEMENTARES	SEDI - SERVIÇOS DIVERSOS	H	1,6780000	22,09	37,06	
Composição Auxiliar	88316 SINAPI	SERVEANTE COM ENCARGOS COMPLEMENTARES	SEDI - SERVIÇOS DIVERSOS	H	0,8390000	18,25	15,31	
Insumo	00002432 SINAPI	DOBRADICA EM ACO/FERRO, 3 1/2" X 3", E= 1,9 A 2 MM, COM ANEL, CROMADO OU ZINCADO, TAMPA BOLA, COM PARAFUSOS	Material	UN	3,0000000	24,64	73,92	
Insumo	00010556 SINAPI	PORTA DE MADEIRA, FOLHA MEDIA (NBR 15930) DE 900 X 2100 MM, DE 35 MM A 40 MM DE ESPESSURA, NUCLEO SEMI-SOLIDO (SARRAFEADO), CAPA LISA EM HDF, ACABAMENTO EM PRIMER PARA PINTURA	Material	UN	1,0000000	311,58	311,58	
Insumo	00011055 SINAPI	PARAFUSO ROSCA SOBERBA ZINCADO CABECA CHATA FENDA SIMPLES 3,5 X 25 MM (1 ")	Material	UN	19,8000000	0,08	1,58	
			MO sem LS =>	19,60	LS =>	22,24	MO com LS =>	41,84
			Valor do BDI =>	98,74			Valor com BDI =>	538,19
					Quant. =>	3,0000000	Preço Total =>	1.614,57

4.3	Código Banco	Descrição	Tipo	Und	Quant.	Valor Unit	Total	
Composição	91295 SINAPI	PORTA DE MADEIRA FRISADA, SEMI-OCA (LEVE OU MÉDIA), 60X210CM, ESPESSURA DE 3CM, INCLUSO DOBRADIÇAS - FORNECIMENTO E INSTALAÇÃO. AF_12/2019	ESQV - ESQUADRIAS/FERRAGENS/VIDROS	UN	1,0000000	350,08	350,08	
Composição Auxiliar	88261 SINAPI	CARPINTEIRO DE ESQUADRIA COM ENCARGOS COMPLEMENTARES	SEDI - SERVIÇOS DIVERSOS	H	1,2820000	22,09	28,31	
Composição Auxiliar	88316 SINAPI	SERVEANTE COM ENCARGOS COMPLEMENTARES	SEDI - SERVIÇOS DIVERSOS	H	0,6410000	18,25	11,69	
Insumo	00002432 SINAPI	DOBRADICA EM ACO/FERRO, 3 1/2" X 3", E= 1,9 A 2 MM, COM ANEL, CROMADO OU ZINCADO, TAMPA BOLA, COM PARAFUSOS	Material	UN	3,0000000	24,64	73,92	
Insumo	00011055 SINAPI	PARAFUSO ROSCA SOBERBA ZINCADO CABECA CHATA FENDA SIMPLES 3,5 X 25 MM (1 ")	Material	UN	19,8000000	0,08	1,58	
Insumo	00020322 SINAPI	PORTA DE MADEIRA, FOLHA MEDIA (NBR 15930) DE 600 X 2100 MM, DE 35 MM A 40 MM DE ESPESSURA, NUCLEO SEMI-SOLIDO (SARRAFEADO), CAPA FRISADA EM HDF, ACABAMENTO MELAMINICO EM PADRAO MADEIRA	Material	UN	1,0000000	234,58	234,58	
			MO sem LS =>	14,98	LS =>	16,99	MO com LS =>	31,97
			Valor do BDI =>	78,66			Valor com BDI =>	428,74
					Quant. =>	2,0000000	Preço Total =>	857,48

4.4	Código Banco	Descrição	Tipo	Und	Quant.	Valor Unit	Total
-----	--------------	-----------	------	-----	--------	------------	-------

Prefeitura Municipal de Uiraúna
Rua Major José Fernandes, 146 - Centro
CEP: 58915-000
departamento.engenharia.una@gmail.com

Gilcarlos E. J. Oliveira
Engenheiro Civil
CREA/PB 122.048.752-7

SECRETARIA DE PLANEJAMENTO MUNICIPAL
DEPARTAMENTO DE ENGENHARIA

Composição	91297 SINAPI	PORTA DE MADEIRA FRISADA, SEMI-OCA (LEVE OU MÉDIA), 80X210CM, ESPESSURA DE 3,5CM, INCLUSO DOBRADIÇAS - FORNECIMENTO E INSTALAÇÃO. AF_12/2019	ESQV - ESQUADRIAS/FERRAGENS/VIDRO S	UN	1,0000000	411,73	411,73	
Composição Auxiliar	88261 SINAPI	CARPINTEIRO DE ESQUADRIA COM ENCARGOS COMPLEMENTARES	SEDI - SERVIÇOS DIVERSOS	H	1,5460000	22,09	34,15	
Composição Auxiliar	88316 SINAPI	SERVENTE COM ENCARGOS COMPLEMENTARES	SEDI - SERVIÇOS DIVERSOS	H	0,7730000	18,25	14,10	
Insumo	00002432 SINAPI	DOBRADICA EM ACO/FERRO, 3 1/2" X 3", E= 1,9 A 2 MM, COM ANEL, CROMADO OU ZINCADO, TAMPA BOLA, COM PARAFUSOS	Material	UN	3,0000000	24,64	73,92	
Insumo	00004964 SINAPI	PORTA DE ABRIR / GIRO, DE MADEIRA FOLHA MEDIA (NBR 15930) DE 800 X 2100 MM, DE 35 MM A 40 MM DE ESPESSURA, NUCLEO SEMI-SOLIDO (SARRAFEADO), CAPA FRISADA EM HDF, ACABAMENTO MELAMINICO EM PADRAO MADEIRA	Material	UN	1,0000000	287,98	287,98	
Insumo	00011055 SINAPI	PARAFUSO ROSCA SOBERBA ZINCADO CABECA CHATA FENDA SIMPLES 3,5 X 25 MM (1 ")	Material	UN	19,8000000	0,08	1,58	
			MO sem LS =>	18,06	LS =>	20,48	MO com LS =>	38,54
			Valor do BDI =>	92,51			Valor com BDI =>	504,24
					Quant. =>	2,0000000	Preço Total =>	1.008,48

4.5	Código Banco	Descrição	Tipo	Und	Quant.	Valor Unit	Total	
Composição	91304 SINAPI	FECHADURA DE EMBUTIR COM CILINDRO, EXTERNA, COMPLETA, ACABAMENTO PADRÃO POPULAR, INCLUSO EXECUÇÃO DE FURO - FORNECIMENTO E INSTALAÇÃO. AF_12/2019	ESQV - ESQUADRIAS/FERRAGENS/VIDRO S	UN	1,0000000	94,15	94,15	
Composição Auxiliar	88261 SINAPI	CARPINTEIRO DE ESQUADRIA COM ENCARGOS COMPLEMENTARES	SEDI - SERVIÇOS DIVERSOS	H	1,0020000	22,09	22,13	
Composição Auxiliar	88316 SINAPI	SERVENTE COM ENCARGOS COMPLEMENTARES	SEDI - SERVIÇOS DIVERSOS	H	0,5010000	18,25	9,14	
Insumo	00003080 SINAPI	FECHADURA ESPELHO PARA PORTA EXTERNA, EM ACO INOX (MAQUINA, TESTA E CONTRA-TESTA) E EM ZAMAC (MACANETA, LINGUETA E TRINCOS) COM ACABAMENTO CROMADO, MAQUINA DE 40 MM, INCLUINDO CHAVE TIPO CILINDRO	Material	CJ	1,0000000	62,88	62,88	
			MO sem LS =>	11,70	LS =>	13,28	MO com LS =>	24,98
			Valor do BDI =>	21,15			Valor com BDI =>	115,30
					Quant. =>	7,0000000	Preço Total =>	807,10

4.6	Código Banco	Descrição	Tipo	Und	Quant.	Valor Unit	Total
Composição	4716 ORSE	Grade em metalon	Esquadrias de Ferro	m²	1,0000000	309,90	309,90
Composição Auxiliar	10549 ORSE	Encargos Complementares - Servente	Provisórios	h	1,0000000	3,77	3,77
Composição Auxiliar	10550 ORSE	Encargos Complementares - Pedreiro	Provisórios	h	1,0000000	3,64	3,64

Prefeitura Municipal de Uiraúna
Rua Major José Fernandes, 146 - Centro
CEP: 58915-000
departamento.engenharia.una@gmail.com

Gilcarlos E. Oliveira
Engenheiro Civil
CREA/PB 162.048.752-7

SECRETARIA DE PLANEJAMENTO MUNICIPAL
DEPARTAMENTO DE ENGENHARIA

Composição Auxiliar	1903 ORSE	Argamassa cimento e areia traço t-1 (1:3) - 1 saco cimento 50kg / 3 padiolas areia dim. 0.35 x 0.45 x 0.23 m - Confeção mecânica e transporte	Argamassas	m³	0,0300000	510,86	15,32		
Insumo	4406 ORSE	Grade em metalon m2	Material	m²	1,0000000	254,87	254,87		
Insumo	00004750 SINAPI	PEDREIRO (HORISTA)	Mão de Obra	H	1,0000000	18,54	18,54		
Insumo	00006111 SINAPI	SERVENTE DE OBRAS	Mão de Obra	H	1,0000000	13,76	13,76		
				MO sem LS =>	15,91	LS =>	18,04	MO com LS =>	33,95
				Valor do BDI =>	69,63			Valor com BDI =>	379,53
				Quant. =>	50,2300000	Preço Total =>	19.063,79		

5	PINTURA E ACABAMENTOS						14.887,90		
5.1	Código Banco	Descrição	Tipo	Und	Quant.	Valor Unit	Total		
Composição	8624 ORSE	Emassamento de superfície, com aplicação de 02 demãos de massa acrílica, lixamento e retoques - Rev 01	Latex PVA	m²	1,0000000	17,43	17,43		
Composição Auxiliar	10549 ORSE	Encargos Complementares - Servente	Provisórios	h	0,2500000	3,77	0,94		
Composição Auxiliar	10553 ORSE	Encargos Complementares - Pintor	Provisórios	h	0,3500000	3,84	1,34		
Insumo	1602 ORSE	Massa acrílica Massa acrílica (lata de 18 l) I	Material	lata	0,7200000	6,72	4,83		
Insumo	00003767 SINAPI	LIXA EM FOLHA PARA PAREDE OU MADEIRA, NUMERO 120, COR VERMELHA	Material	UN	0,5000000	1,01	0,50		
Insumo	00004783 SINAPI	PINTOR (HORISTA)	Mão de Obra	H	0,3500000	18,24	6,38		
Insumo	00006111 SINAPI	SERVENTE DE OBRAS	Mão de Obra	H	0,2500000	13,76	3,44		
				MO sem LS =>	4,60	LS =>	5,22	MO com LS =>	9,82
				Valor do BDI =>	3,91			Valor com BDI =>	21,34
				Quant. =>	12,0000000	Preço Total =>	256,08		

5.2	Código Banco	Descrição	Tipo	Und	Quant.	Valor Unit	Total		
Composição	88487 SINAPI	APLICAÇÃO MANUAL DE PINTURA COM TINTA LÁTEX PVA EM PAREDES, DUAS DEMÃOS. AF_06/2014	PINT - PINTURAS	m²	1,0000000	10,20	10,20		
Composição Auxiliar	88310 SINAPI	PINTOR COM ENCARGOS COMPLEMENTARES	SEDI - SERVIÇOS DIVERSOS	H	0,1300000	24,23	3,14		
Composição Auxiliar	88316 SINAPI	SERVENTE COM ENCARGOS COMPLEMENTARES	SEDI - SERVIÇOS DIVERSOS	H	0,0480000	18,25	0,87		
Insumo	00007356 SINAPI	TINTA LATEX ACRILICA PREMIUM, COR BRANCO FOSCO	Material	L	0,3300000	18,76	6,19		
				MO sem LS =>	1,44	LS =>	1,63	MO com LS =>	3,07
				Valor do BDI =>	2,29			Valor com BDI =>	12,49

Prefeitura Municipal de Uiraúna
Rua Major José Fernandes, 146 - Centro
CEP: 58915-000
departamento.engenharia.una@gmail.com

Gilcarlos E. D. Pereira
Engenheiro Civil
CREA/PB 152.048.752-7

SECRETARIA DE PLANEJAMENTO MUNICIPAL
DEPARTAMENTO DE ENGENHARIA

Quant. => 703,2200000 Preço Total => 8.783,21

5.3	Código Banco	Descrição	Tipo	Und	Quant.	Valor Unit	Total	
Composição	88489 SINAPI	PINTURA LÁTEX ACRÍLICA PREMIUM, APLICAÇÃO MANUAL EM PAREDES, DUAS DEMÃOS. AF_04/2023	PINT - PINTURAS	m²	1,0000000	9,22	9,22	
Composição Auxiliar	88310 SINAPI	PINTOR COM ENCARGOS COMPLEMENTARES	SEDI - SERVIÇOS DIVERSOS	H	0,1631000	24,23	3,95	
Composição Auxiliar	88316 SINAPI	SERVEENTE COM ENCARGOS COMPLEMENTARES	SEDI - SERVIÇOS DIVERSOS	H	0,0544000	18,25	0,99	
Insumo	00007356 SINAPI	TINTA LATEX ACRILICA PREMIUM, COR BRANCO FOSCO	Material	L	0,2285000	18,76	4,28	
			MO sem LS =>	1,77	LS =>	2,01	MO com LS =>	3,78
			Valor do BDI =>	2,07			Valor com BDI =>	11,29
					Quant. =>	236,8100000	Preço Total =>	2.673,58

5.4	Código Banco	Descrição	Tipo	Und	Quant.	Valor Unit	Total	
Composição	100742 SINAPI	PINTURA COM TINTA ALQUÍDICA DE ACABAMENTO (ESMALTE SINTÉTICO ACETINADO) APLICADA A ROLO OU PINCEL SOBRE SUPERFÍCIES METÁLICAS (EXCETO PERFIL) EXECUTADO EM OBRA (POR DEMÃO). AF_01/2020	PINT - PINTURAS	m²	1,0000000	20,91	20,91	
Composição Auxiliar	88310 SINAPI	PINTOR COM ENCARGOS COMPLEMENTARES	SEDI - SERVIÇOS DIVERSOS	H	0,6779000	24,23	16,42	
Insumo	00005318 SINAPI	DILUENTE AGUARRAS	Material	L	0,0127000	20,09	0,25	
Insumo	00007311 SINAPI	TINTA ESMALTE SINTETICO PREMIUM ACETINADO	Material	L	0,1274000	33,31	4,24	
			MO sem LS =>	5,88	LS =>	6,67	MO com LS =>	12,55
			Valor do BDI =>	4,69			Valor com BDI =>	25,60
					Quant. =>	71,6800000	Preço Total =>	1.835,00

5.5	Código Banco	Descrição	Tipo	Und	Quant.	Valor Unit	Total	
Composição	102219 SINAPI	PINTURA TINTA DE ACABAMENTO (PIGMENTADA) ESMALTE SINTÉTICO ACETINADO EM MADEIRA, 2 DEMÃOS. AF_01/2021	PINT - PINTURAS	m²	1,0000000	14,16	14,16	
Composição Auxiliar	88310 SINAPI	PINTOR COM ENCARGOS COMPLEMENTARES	SEDI - SERVIÇOS DIVERSOS	H	0,3805000	24,23	9,21	
Insumo	00005318 SINAPI	DILUENTE AGUARRAS	Material	L	0,0140000	20,09	0,28	
Insumo	00007311 SINAPI	TINTA ESMALTE SINTETICO PREMIUM ACETINADO	Material	L	0,1403000	33,31	4,67	
			MO sem LS =>	3,30	LS =>	3,74	MO com LS =>	7,04
			Valor do BDI =>	3,18			Valor com BDI =>	17,34
					Quant. =>	77,2800000	Preço Total =>	1.340,03

6 REVESTIMENTO 2.242,76

Prefeitura Municipal de Uiraúna
Rua Major José Fernandes, 146 - Centro
CEP: 58915-000
departamento.engenharia.una@gmail.com

Gilcarlos E. Oliveira
Engenheiro Civil
CREA/PB 462.048.752-7

SECRETARIA DE PLANEJAMENTO MUNICIPAL
DEPARTAMENTO DE ENGENHARIA

6.1	Código Banco	Descrição	Tipo	Und	Quant.	Valor Unit	Total		
Composição	87273 SINAPI	REVESTIMENTO CERÂMICO PARA PAREDES INTERNAS COM PLACAS TIPO ESMALTADA EXTRA DE DIMENSÕES 33X45 CM APLICADAS NA ALTURA INTEIRA DAS PAREDES. AF_02/2023_PE	REVE - REVESTIMENTO E TRATAMENTO DE SUPERFÍCIES	m²	1,0000000	70,44	70,44		
Composição Auxiliar	88256 SINAPI	AZULEJISTA OU LADRILHISTA COM ENCARGOS COMPLEMENTARES	SEDI - SERVIÇOS DIVERSOS	H	0,6970000	23,18	16,15		
Composição Auxiliar	88316 SINAPI	SERVENTE COM ENCARGOS COMPLEMENTARES	SEDI - SERVIÇOS DIVERSOS	H	0,3138000	18,25	5,72		
Insumo	00000536 SINAPI	REVESTIMENTO EM CERAMICA ESMALTADA EXTRA, PEI MENOR OU IGUAL A 3, FORMATO MENOR OU IGUAL A 2025 CM2	Material	m²	1,0798000	38,95	42,05		
Insumo	00001381 SINAPI	ARGAMASSA COLANTE AC I PARA CERAMICAS	Material	KG	6,8500000	0,80	5,48		
Insumo	00034357 SINAPI	REJUNTE CIMENTICIO, QUALQUER COR	Material	KG	0,2220000	4,69	1,04		
				MO sem LS =>	8,21	LS =>	9,31	MO com LS =>	17,52
				Valor do BDI =>	15,82			Valor com BDI =>	86,26
					Quant. =>	26,0000000	Preço Total =>	2.242,76	

7	INSTALAÇÕES HIDRAULICA						2.306,87		
7.1	Código Banco	Descrição	Tipo	Und	Quant.	Valor Unit	Total		
Composição	86906 SINAPI	TORNEIRA CROMADA DE MESA, 1/2 OU 3/4, PARA LAVATÓRIO, PADRÃO POPULAR - FORNECIMENTO E INSTALAÇÃO. AF_01/2020	INHI - INSTALAÇÕES HIDROS SANITÁRIAS	UN	1,0000000	75,20	75,20		
Composição Auxiliar	88267 SINAPI	ENCANADOR OU BOMBEIRO HIDRÁULICO COM ENCARGOS COMPLEMENTARES	SEDI - SERVIÇOS DIVERSOS	H	0,0960000	22,56	2,16		
Composição Auxiliar	88316 SINAPI	SERVENTE COM ENCARGOS COMPLEMENTARES	SEDI - SERVIÇOS DIVERSOS	H	0,0303000	18,25	0,55		
Insumo	00003146 SINAPI	FITA VEDA ROSCA EM ROLOS DE 18 MM X 10 M (L X C)	Material	UN	0,0210000	2,00	0,04		
Insumo	00013415 SINAPI	TORNEIRA DE MESA/BANCADA, PARA LAVATORIO, FIXA, METALICA CROMADA, PADRAO POPULAR, 1/2 " OU 3/4 " (REF 1193)	Material	UN	1,0000000	72,45	72,45		
				MO sem LS =>	1,04	LS =>	1,19	MO com LS =>	2,23
				Valor do BDI =>	16,89			Valor com BDI =>	92,09
					Quant. =>	2,0000000	Preço Total =>	184,18	

7.2	Código Banco	Descrição	Tipo	Und	Quant.	Valor Unit	Total
Composição	86911 SINAPI	TORNEIRA CROMADA LONGA, DE PAREDE, 1/2 OU 3/4, PARA PIA DE COZINHA, PADRÃO POPULAR - FORNECIMENTO E INSTALAÇÃO. AF_01/2020	INHI - INSTALAÇÕES HIDROS SANITÁRIAS	UN	1,0000000	87,98	87,98
Composição Auxiliar	88267 SINAPI	ENCANADOR OU BOMBEIRO HIDRÁULICO COM ENCARGOS COMPLEMENTARES	SEDI - SERVIÇOS DIVERSOS	H	0,1164000	22,56	2,62
Composição Auxiliar	88316 SINAPI	SERVENTE COM ENCARGOS COMPLEMENTARES	SEDI - SERVIÇOS DIVERSOS	H	0,0367000	18,25	0,66

Prefeitura Municipal de Uiraúna
Rua Major José Fernandes, 146 - Centro
CEP: 58915-000
departamento.engenharia.una@gmail.com

Gilcarlos F. Oliveira
Engenheiro Civil
CREA/PB 362.048.752-7

SECRETARIA DE PLANEJAMENTO MUNICIPAL
DEPARTAMENTO DE ENGENHARIA

Insumo	00003146 SINAPI	FITA VEDA ROSCA EM ROLOS DE 18 MM X 10 M (L X C)	Material	UN	0,0210000	2,00	0,04		
Insumo	00013416 SINAPI	TORNEIRA METALICA CROMADA, RETA, DE PAREDE, PARA COZINHA, SEM BICO, SEM AREJADOR, PADRAO POPULAR, 1/2 " OU 3/4 " (REF 1158)	Material	UN	1,0000000	84,66	84,66		
			MO sem LS =>		1,26	LS =>	1,44	MO com LS =>	2,70
			Valor do BDI =>		19,76			Valor com BDI =>	107,74
				Quant. =>	1,0000000	Preço Total =>	107,74		

7.3	Código Banco	Descrição	Tipo	Und	Quant.	Valor Unit	Total		
Composição	9502 ORSE	Ducha higiênica com registro, linha Link, ref. 1984.C.ACT. LNK, da DECA ou similar	Louças e Metais Sanitários	un	1,0000000	291,49	291,49		
Composição Auxiliar	10554 ORSE	Encargos Complementares - Encanador	Provisórios	h	0,5000000	3,70	1,85		
Insumo	981 ORSE	Fita veda rosca 18mm m	Material	m	0,4200000	0,23	0,09		
Insumo	9832 ORSE	Ducha higiênica com registro, linha Link, ref. 1984.C.ACT. LNK, da DECA ou similar	Material	un	1,0000000	280,28	280,28		
Insumo	00002696 SINAPI	ENCANADOR OU BOMBEIRO HIDRAULICO (HORISTA)	Mão de Obra	H	0,5000000	18,54	9,27		
			MO sem LS =>		4,34	LS =>	4,93	MO com LS =>	9,27
			Valor do BDI =>		65,49			Valor com BDI =>	356,98
				Quant. =>	2,0000000	Preço Total =>	713,96		

	Código Banco	Descrição	Tipo	Und	Quant.	Valor Unit	Total		
Insumo	00002696 SINAPI	ENCANADOR OU BOMBEIRO HIDRAULICO (HORISTA)	Mão de Obra	H	1,0000000	18,54	18,54		
			MO sem LS =>		8,68	LS =>	9,86	MO com LS =>	18,54
			Valor do BDI =>		4,16			Valor com BDI =>	22,70
				Quant. =>	24,0000000	Preço Total =>	544,80		

7.5	Código Banco	Descrição	Tipo	Und	Quant.	Valor Unit	Total		
Composição	2050 ORSE	Chuveiro plástico sem registro	Louças e Metais Sanitários	un	1,0000000	34,91	34,91		
Composição Auxiliar	10554 ORSE	Encargos Complementares - Encanador	Provisórios	h	0,4000000	3,70	1,48		
Insumo	00002696 SINAPI	ENCANADOR OU BOMBEIRO HIDRAULICO (HORISTA)	Mão de Obra	H	0,4000000	18,54	7,41		
Insumo	00007608 SINAPI	DUCHA / CHUVEIRO PLASTICO SIMPLES, 5 ", BRANCO, PARA ACOPLAR EM HASTE 1/2 ", AGUA FRIA	Material	UN	1,0000000	10,67	10,67		
Insumo	00011680 SINAPI	BRACO OU HASTE COM CANOPLA PLASTICA, 1/2 ", PARA CHUVEIRO SIMPLES	Material	UN	1,0000000	15,35	15,35		
			MO sem LS =>		3,47	LS =>	3,94	MO com LS =>	7,41
			Valor do BDI =>		7,84			Valor com BDI =>	42,75

Prefeitura Municipal de Uiraúna
Rua Major José Fernandes, 146 - Centro
CEP: 58915-000
departamento.engenharia.una@gmail.com

Gilcarlos F. Oliveira
Engenheiro Civil
CREA/PB 182.048.752-7

SECRETARIA DE PLANEJAMENTO MUNICIPAL
DEPARTAMENTO DE ENGENHARIA

Quant. => 2,0000000 Preço Total => 85,50

7.6	Código Banco	Descrição	Tipo	Und	Quant.	Valor Unit	Total
Composição	89984 SINAPI	REGISTRO DE PRESSÃO BRUTO, LATÃO, ROSCÁVEL, 1/2", COM ACABAMENTO E CANOPLA CROMADOS - FORNECIMENTO E INSTALAÇÃO. AF_08/2021	INHI - INSTALAÇÕES HIDROS SANITÁRIAS	UN	1,0000000	88,61	88,61
Composição Auxiliar	88248 SINAPI	AUXILIAR DE ENCANADOR OU BOMBEIRO HIDRÁULICO COM ENCARGOS COMPLEMENTARES	SEDI - SERVIÇOS DIVERSOS	H	0,1829000	17,69	3,23
Composição Auxiliar	88267 SINAPI	ENCANADOR OU BOMBEIRO HIDRÁULICO COM ENCARGOS COMPLEMENTARES	SEDI - SERVIÇOS DIVERSOS	H	0,1829000	22,56	4,12
Insumo	00003148 SINAPI	FITA VEDA ROSCA EM ROLOS DE 18 MM X 50 M (L X C)	Material	UN	0,0084000	7,37	0,06
Insumo	00006021 SINAPI	REGISTRO PRESSAO COM ACABAMENTO E CANOPLA CROMADA, SIMPLES, BITOLA 1/2 " (REF 1416)	Material	UN	1,0000000	81,20	81,20

MO sem LS => 2,82 LS => 3,19 MO com LS => 6,01
Valor do BDI => 19,91 Valor com BDI => 108,52

Quant. => 2,0000000 Preço Total => 217,04

7.7	Código Banco	Descrição	Tipo	Und	Quant.	Valor Unit	Total
Composição	89714 SINAPI	TUBO PVC, SERIE NORMAL, ESGOTO PREDIAL, DN 100 MM, FORNECIDO E INSTALADO EM RAMAL DE DESCARGA OU RAMAL DE ESGOTO SANITÁRIO. AF_08/2022	INHI - INSTALAÇÕES HIDROS SANITÁRIAS	M	1,0000000	34,27	34,27
Composição Auxiliar	88248 SINAPI	AUXILIAR DE ENCANADOR OU BOMBEIRO HIDRÁULICO COM ENCARGOS COMPLEMENTARES	SEDI - SERVIÇOS DIVERSOS	H	0,4444000	17,69	7,86
Composição Auxiliar	88267 SINAPI	ENCANADOR OU BOMBEIRO HIDRÁULICO COM ENCARGOS COMPLEMENTARES	SEDI - SERVIÇOS DIVERSOS	H	0,4444000	22,56	10,02
Insumo	00009836 SINAPI	TUBO PVC SERIE NORMAL, DN 100 MM, PARA ESGOTO PREDIAL (NBR 5688)	Material	M	1,0549000	15,50	16,35
Insumo	00038383 SINAPI	LIXA D'AGUA EM FOLHA, GRAO 100	Material	UN	0,0247000	1,90	0,04

MO sem LS => 6,84 LS => 7,77 MO com LS => 14,61
Valor do BDI => 7,70 Valor com BDI => 41,97

Quant. => 1,5000000 Preço Total => 62,95

7.8	Código Banco	Descrição	Tipo	Und	Quant.	Valor Unit	Total
Composição	1697 ORSE	Caixa sifonada quadrada, com três entradas e uma saída, d = 100x100x50mm, ref. nº 63, branco, com grelha, Akros ou similar	Caixas de Inspeção	un	1,0000000	39,12	39,12
Composição Auxiliar	10549 ORSE	Encargos Complementares - Servente	Provisórios	h	0,5000000	3,77	1,88
Composição Auxiliar	10554 ORSE	Encargos Complementares - Encanador	Provisórios	h	0,5000000	3,70	1,85

Prefeitura Municipal de Uiraúna
Rua Major José Fernandes, 146 - Centro
CEP: 58915-000
departamento.engenharia.una@gmail.com

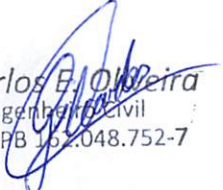
Gilcarlos B. Oliveira
Engenheiro Civil
CREA/PB 162.048.752-7

SECRETARIA DE PLANEJAMENTO MUNICIPAL
DEPARTAMENTO DE ENGENHARIA

Insumo	475 ORSE	Caixa sifonada quadrada, com três entradas e uma saída, d = 100x100x50mm, ref. nº 63, acabamento branco Akros ou similar	Material	un	1,0000000	19,24	19,24		
Insumo	00002696 SINAPI	ENCANADOR OU BOMBEIRO HIDRAULICO (HORISTA)	Mão de Obra	H	0,5000000	18,54	9,27		
Insumo	00006111 SINAPI	SERVENTE DE OBRAS	Mão de Obra	H	0,5000000	13,76	6,88		
			MO sem LS =>		7,57	LS =>	8,58	MO com LS =>	16,15
			Valor do BDI =>		8,79			Valor com BDI =>	47,91
				Quant. =>	1,0000000	Preço Total =>			47,91

	Código Banco	Descrição	Tipo	Und	Quant.	Valor Unit	Total		
Insumo	13303 ORSE	Caixa de descarga acoplada com acionamento duo, ref.: CD.21F.17, da Deca ou similar un	Material	un	1,0000000	279,90	279,90		
			MO sem LS =>		0,00	LS =>	0,00	MO com LS =>	0,00
			Valor do BDI =>		62,89			Valor com BDI =>	342,79
				Quant. =>	1,0000000	Preço Total =>			342,79

8 ILUMINAÇÃO E TOMADAS								6.817,16	
8.1	Código Banco	Descrição	Tipo	Und	Quant.	Valor Unit	Total		
Composição	13178 ORSE	Arandela uso externo lampada Led 18W G-light ou similar	Luminárias Externas	un	1,0000000	70,50	70,50		
Composição Auxiliar	10549 ORSE	Encargos Complementares - Servente	Provisórios	h	1,0000000	3,77	3,77		
Composição Auxiliar	10552 ORSE	Encargos Complementares - Eletricista	Provisórios	h	1,0000000	3,62	3,62		
Insumo	13965 ORSE	Arandela uso externo lampada Led 18W G-light ou similar Un	Material	Un	1,0000000	30,81	30,81		
Insumo	00002436 SINAPI	ELETRICISTA (HORISTA)	Mão de Obra	H	1,0000000	18,54	18,54		
Insumo	00006111 SINAPI	SERVENTE DE OBRAS	Mão de Obra	H	1,0000000	13,76	13,76		
			MO sem LS =>		15,13	LS =>	17,17	MO com LS =>	32,30
			Valor do BDI =>		15,84			Valor com BDI =>	86,34
				Quant. =>	2,0000000	Preço Total =>			172,68

8.2	Código Banco	Descrição	Tipo	Und	Quant.	Valor Unit	Total
Composição	13158 ORSE	Luminária plafon (sobrepór) 40 x 40 - 36 W - 6000K - G- Light ou similar	Luminárias Internas	un	1,0000000	169,55	169,55
Composição Auxiliar	10549 ORSE	Encargos Complementares - Servente	Provisórios	h	0,5000000	3,77	1,88

Prefeitura Municipal de Uiraúna
Rua Major José Fernandes, 146 - Centro
CEP: 58915-000
departamento.engenharia.una@gmail.com

Gilcarlos E. D. D. D. D.
Engenheiro Civil
CREA/PB 182.648.752-7

SECRETARIA DE PLANEJAMENTO MUNICIPAL
DEPARTAMENTO DE ENGENHARIA

Composição Auxiliar Insumo	10552 ORSE	Encargos Complementares - Eletricista	Provisórios	h	0,5000000	3,62	1,81		
Insumo	13947 ORSE	Luminária plafon (sobrepór) 40 x 40 - 36 W - 6000K - G- Light ou similar un	Material	un	1,0000000	149,71	149,71		
Insumo	00002436 SINAPI	ELETRICISTA (HORISTA)	Mão de Obra	H	0,5000000	18,54	9,27		
Insumo	00006111 SINAPI	SERVENTE DE OBRAS	Mão de Obra	H	0,5000000	13,76	6,88		
			MO sem LS =>		7,57	LS =>	8,58	MO com LS =>	16,15
			Valor do BDI =>		38,09			Valor com BDI =>	207,64
						Quant. =>	32,0000000	Preço Total =>	6.644,48

9		SERVIÇOS FINAIS					15.272,35		
	Código Banco	Descrição	Tipo	Und	Quant.	Valor Unit	Total		
Insumo	00043194 SINAPI	AR CONDICIONADO SPLIT ON/OFF, HI-WALL (PAREDE), 9000 BTUS/H, CICLO FRIO, 60 HZ, CLASSIFICACAO ENERGETICA A - SELO PROCEL, GAS HFC, CONTROLE S/ FIO	Equipamento para Aquisição Permanente	UN	1,0000000	1.473,71	1.473,71		
			MO sem LS =>		0,00	LS =>	0,00	MO com LS =>	0,00
			Valor do BDI =>		331,14			Valor com BDI =>	1.804,85
						Quant. =>	1,0000000	Preço Total =>	1.804,85

9.2	Código Banco	Descrição	Tipo	Und	Quant.	Valor Unit	Total		
Composição	C3733 SEINFRA	PORTÃO DE ALUMÍNIO ANODIZADO NATURAL, FECHAMENTO TOTAL C/ LAMBRI BOLA E CORREDIÇO (FORNECIMENTO E MONTAGEM)	ESQUADRIAS METÁLICAS	m²	1,0000000	380,20	380,20		
Insumo	16805 SEINFRA	PORTÃO DE ALUMÍNIO ANODIZADO NATURAL, FECHAMENTO COM LAMBRI BOLA E CORREDIÇO (FORNECIMENTO E MONTAGEM)	Material	m²	1,0000000	380,20	380,20		
			MO sem LS =>		0,00	LS =>	0,00	MO com LS =>	0,00
			Valor do BDI =>		85,43			Valor com BDI =>	465,63
						Quant. =>	14,0000000	Preço Total =>	6.518,82

9.3	Código Banco	Descrição	Tipo	Und	Quant.	Valor Unit	Total
Composição	10759 ORSE	Bancada em granito cinza andorinha, e=2cm	Conversão InfoWOrca	m²	1,0000000	534,43	534,43
Composição Auxiliar	10549 ORSE	Encargos Complementares - Servente	Provisórios	h	1,1400000	3,77	4,29
Composição Auxiliar	10550 ORSE	Encargos Complementares - Pedreiro	Provisórios	h	0,6500000	3,64	2,36
Insumo	2585 ORSE	Tampo/bancada de granito cinza andorinha, e=2cm m2	Material	m²	1,0000000	491,94	491,94
Insumo	3116 ORSE	Cantoneira alumínio anodizado natural, 1" x 1/8" - vara com 6m - 0,408 kg/m Cantoneira alumínio anodizado natural, 1" x 1/8" - vara com 6m - 0,408 kg/m m	Material	m	0,6000000	13,53	8,11

Prefeitura Municipal de Uiraúna
Rua Major José Fernandes, 146 - Centro
CEP: 58915-000
departamento.engenharia.una@gmail.com

Gilcarlos E. Oliveira
Engenheiro Civil
CREA/PB 162.048.752-7

SECRETARIA DE PLANEJAMENTO MUNICIPAL
DEPARTAMENTO DE ENGENHARIA

Insumo	00004750 SINAPI	PEDREIRO (HORISTA)	Mão de Obra	H	0,6500000	18,54	12,05
Insumo	00006111 SINAPI	SERVENTE DE OBRAS	Mão de Obra	H	1,1400000	13,76	15,68
			MO sem LS =>		12,99	LS =>	14,74
			Valor do BDI =>		120,08	MO com LS =>	27,73
						Valor com BDI =>	654,51
						Quant. =>	9,5000000
						Preço Total =>	6.217,84

9.4	Código Banco	Descrição	Tipo	Und	Quant.	Valor Unit	Total
Composição	2450 ORSE	Limpeza geral	Limpeza	m²	1,0000000	2,38	2,38
Composição Auxiliar	10549 ORSE	Encargos Complementares - Servente	Provisórios	h	0,1000000	3,77	0,37
Insumo	1997 ORSE	Sabão em pó kg	Material	kg	0,0050000	10,19	0,05
Insumo	2414 ORSE	Vassoura piaçava un	Material	un	0,0500000	11,80	0,59
Insumo	00006111 SINAPI	SERVENTE DE OBRAS	Mão de Obra	H	0,1000000	13,76	1,37
			MO sem LS =>		0,64	LS =>	0,73
			Valor do BDI =>		0,53	MO com LS =>	1,37
						Valor com BDI =>	2,91
						Quant. =>	251,1500000
						Preço Total =>	730,84

Total sem BDI 70.841,39
Total do BDI 15.912,44
Total Geral 86.753,83

Gilcarlos Evangelista de Oliveira
Engenheiro Fiscal Municipal
CREA PB nº 162.048.752-7

Prefeitura Municipal de Uiraúna
Rua Major José Fernandes, 146 - Centro
CEP: 58915-000
departamento.engenharia.una@gmail.com

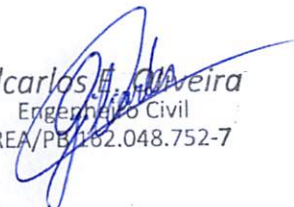
Gilcarlos Evangelista de Oliveira
Engenheiro Civil
CREA/PB/162.048.752-7

PREFEITURA MUNICIPAL DE UIRAÚNA
 SERVIÇO: REFORMA DA UBS VI - BONIFACIO FERNANDES
 END.: RUA FRANCISCA VIEIRA DA SILVA, SN - ALGASA - UIRAÚNA - PB
 DATA: AGOSTO/2023
 D.B.I. SUGERIDA: 22,47%

MEMÓRIA DE CÁLCULO

LEGENDA: C = COMPRIMENTO; L = LARGURA; H = ALTURA; N = N° DE REPETIÇÕES;

ITEM	FORTE	CÓDIGO	DISCRIMINAÇÃO	UNID	A	C	L	H	N	QUANT.
UBS VI - BONIFACIO FERNANDES										
1	SERVIÇOS PRELIMINARES									
1.1	SEINFRA	C1937	PLACAS PADRÃO DE OBRA	M2	-	3,00	-	2,00	1,00	6,00
1.2	ORSE	10710	Plotagem de adesivo vinil em letreiro (c/aplicação)	M2	-	3,00	-	2,00	1,00	6,00
1.3	ORSE	13413	Demolição de piso em granito	M2	-	0,50	0,50	-	1,00	0,25
2	SISTEMA DE VEDAÇÃO									
2.1	SEINFRA	C0074	ALVENARIA DE TIJOLO CERÂMICO FURADO (9x19x19)cm C/ARGAMASSA MISTA DE CAL HIDRATADA ESP=20 cm	M2						1,10
2.1.1			fechamento das pias		1,10	-	-	-	1,00	1,10
2.2	SINAPI	87878	CHAPISCO APLICADO EM ALVENARIAS E ESTRUTURAS DE CONCRETO INTERNAS, COM COLHER DE PEDREIRO. ARGAMASSA TRAÇO 1:3 COM PREPARO MANUAL. AF 10/2022	M2	1,10	-	-		2,00	2,20
2.3	SINAPI	87535	EMBOÇO, PARA RECEBIMENTO DE CERÂMICA, EM ARGAMASSA TRAÇO 1:2:8, PREPARO MECÂNICO COM BETONEIRA 400L, APLICADO MANUALMENTE EM FACES INTERNAS DE PAREDES, PARA AMBIENTE COM ÁREA MAIOR QUE 10M2, ESPESSURA DE 20MM, COM EXECUÇÃO DE TALISCAS. AF 06/2014	M2	1,10	-	-		2,00	2,20
2.4	SINAPI	4440	Revestimento cerâmico para parede, 10 x 10 cm, Elizabeth, linha lux neve, aplicado com argamassa industrializada ac-ii, rejuntado, exclusive regularização de base ou emboço - Rev 04	M2	303,53	-	-		1,00	276,27
			em paredes da UBS			251,15		1,10	1,00	276,27
3	SISTEMA DE PISO									

3.1	SINAPI	104162	PISO EM GRANILITE, MARMORITE OU GRANITINA EM AMBIENTES INTERNOS, COM ESPESSURA DE 8 MM, INCLUSO MISTURA EM BETONEIRA, COLOCAÇÃO DAS JUNTAS, APLICAÇÃO DO PISO, 4 POLIMENTOS COM POLITRIZ, ESTUCAMENTO, SELADOR E CERA. AF_06/2022	M2							0,25	
3.1.1			àrea que foi demolida para troca dos ralos				-	0,50	0,50	-	1,00	0,25
4			ESQUADRIAS									
4.1	ORSE	1884	Vidro Temperado 8 mm									0,75
4.1.1			vitro para os banheiros e cozinha				-	0,50	-	0,50	3,00	0,75
4.2	SINAPI	90823	PORTA DE MADEIRA PARA PINTURA, SEMI-OCA (LEVE OU MÉDIA), 90X210CM, ESPESSURA DE 3,5CM, INCLUSO DOBRADIÇAS - FORNECIMENTO E INSTALAÇÃO. AF_12/2019	UND			-	-	-	-	3,00	3,00
4.3	SINAPI	91295	PORTA DE MADEIRA FRISADA, SEMI-OCA (LEVE OU MÉDIA), 60X210CM, ESPESSURA DE 3CM, INCLUSO DOBRADIÇAS - FORNECIMENTO E INSTALAÇÃO. AF_12/2019	UND			-	-	-	-	2,00	2,00
4.4	SINAPI	91297	PORTA DE MADEIRA FRISADA, SEMI-OCA (LEVE OU MÉDIA), 80X210CM, ESPESSURA DE 3,5CM, INCLUSO DOBRADIÇAS - FORNECIMENTO E	UND			-	-	-	-	2,00	2,00
4.5	SINAPI	91304	FECHADURA DE EMBUTIR COM CILINDRO, EXTERNA, COMPLETA, ACABAMENTO PADRÃO POPULAR. INCLUSO EXECUÇÃO DE FURO -	UND			-	-	-	-	7,00	7,00
4.6	4716	ORSE	Grade em metalon	M2								50,23
4.6.1			J01				-	1,50	-	1,50	8,00	18,00
4.6.2			J02				-	1,40	-	1,50	5,00	10,50
4.6.3			J03				-	0,45	-	0,45	11,00	2,23
4.6.4			Porta principal				19,50	-	-	-	1,00	19,50
5			PINTURA E ACABAMENTOS									
5.1	ORSE	8624	Emassamento de superfície, com aplicação de 02 demãos de massa acrílica, lixamento e retoques - Rev 01	M2								12,00
5.1.1			retoque em forro				-	4,00	3,00	-	1,00	12,00
5.2	SINAPI	88487	APLICAÇÃO MANUAL DE PINTURA COM TINTA LÁTEX PVA EM PAREDES, DUAS DEMÃOS. AF_06/2014	M2	251,15		-	-	-	2,80	1,00	703,22
5.3	SINAPI	88489	APLICAÇÃO MANUAL DE PINTURA COM TINTA LATEX ACRILICA EM PAREDES, DUAS DEMÃOS. AF_06/2014	M2	67,66		-	-	-	3,50	-	236,81
5.4	SINAPI	100742	PINTURA COM TINTA ALQUÍDICA DE ACABAMENTO (ESMALTE SINTÉTICO ACETINADO) APLICADA A ROLO OU PINCEL SOBRE SUPERFÍCIES METÁLICAS (EXCETO PERFIL) EXECUTADO EM OBRA (POR DEMÃO). AF_01/2020	M2								71,68
5.4.1			J01				-	1,50	-	1,50	8,00	18,00
5.4.2			J02				-	1,40	-	1,50	5,00	10,50
5.4.3			J03				-	0,45	-	0,45	11,00	2,23

5.4.4			Porta principal			19,50	-	-	2,10	1,00	40,95
5.5	SINAPI	102219	PINTURA TINTA DE ACABAMENTO (PIGMENTADA) ESMALTE SINTÉTICO ACETINADO EM MADEIRA, 2 DEMÃOS. AF 01/2021	M2			-	-	-		77,28
			batentes de portas			38,64	-	-	-	2,00	77,28
6			REVESTIMENTO								
6.1	SINAPI	87273	REVESTIMENTO CERÂMICO PARA PAREDES INTERNAS COM PLACAS TIPO ESMALTADA EXTRA DE DIMENSÕES 33X45 CM APLICADAS EM AMBIENTES DE ÁREA MAIOR QUE 5 M² NA ALTURA INTEIRA DAS PAREDES. AF 06/2014	M2							26,00
6.1.1			paredes da cozinha			26,00	-	-	-	1,00	26,00
7			INSTALAÇÕES HIDRAULICA								
7.1	SINAPI	86906	TORNEIRA CROMADA DE MESA, 1/2 OU 3/4, PARA LAVATÓRIO, PADRÃO POPULAR - FORNECIMENTO E INSTALAÇÃO. AF 01/2020	UND			-	-	-	2,00	2,00
7.2	SINAPI	86911	TORNEIRA CROMADA LONGA, DE PAREDE, 1/2 OU 3/4, PARA PIA DE COZINHA, PADRÃO POPULAR - FORNECIMENTO E INSTALAÇÃO. AF 01/2020	UND			-	-	-	1,00	1,00
7.3	ORSE	9502	Ducha higiênica com registro, linha Link, ref. 1984.C.ACT. LNK, da DECA ou similar	UND			-	-	-	2,00	2,00
7.4	SINAPI	2696	ENCANADOR OU BOMBEIRO HIDRAULICO (HORISTA)	H			-	-	-	24,00	24,00
7.5	ORSE	2050	Chuveiro plástico sem registro	UND			-	-	-	2,00	2,00
7.6	SINAPI	89984	REGISTRO DE PRESSÃO BRUTO, LATÃO, ROSCÁVEL, 1/2", COM ACABAMENTO E CANOPLA CROMADOS - FORNECIMENTO E INSTALAÇÃO. AF 08/2021	UND			-	-	-	2,00	2,00
7.7	SINAPI	89714	TUBO PVC, SERIE NORMAL, ESGOTO PREDIAL, DN 100 MM, FORNECIDO E INSTALADO EM RAMAL DE DESCARGA OU RAMAL DE ESGOTO SANITÁRIO. AF 08/2022	M							1,50
7.7.1			afastamento do ralo				-	1,50	-	-	1,50
7.8	ORSE	1697	Caixa sifonada quadrada, com três entradas e uma saída, d = 100x100x50mm, ref. nº 63, branco, com grelha, Akros ou similar	UND				-	-	1,00	1,00
7.9	ORSE	13303	Caixa de descarga acoplada com acionamento duo, ref.: CD.21F.17, da Deca ou similar un	UND				-	-	1,00	1,00
8			ILUMINAÇÃO E TOMADAS								
8.1	ORSE	13178	Arandela uso externo lampada Led 18W G-light ou similar	UND			-	-	-	2,00	2,00
8.2	ORSE	13158	Luminária plafon (sobrepór) 40 x 40 - 36 W - 6000K - G- Light ou similar	UND			-	-	-	32,00	32,00
9			SERVIÇOS FINAIS								
9.1	SINAPI	43194	AR CONDICIONADO SPLIT ON/OFF, HI-WALL (PAREDE), 9000 BTUS/H, CICLO FRIO, 60 HZ, CLASSIFICACAO ENERGETICA A - SELO PROCEL, GAS HFC, CONTROLE S/ FIO	UND			-	-	-	1,00	1,00

9.2	SEINFRA	C3733	PORTÃO DE ALUMÍNIO ANODIZADO NATURAL, FECHAMENTO TOTAL C/ LAMBRI BOLA E CORREDIÇÃO (FORNECIMENTO E MONTAGEM)	M2						14,00
9.2.1			<i>fechamento das pias</i>		14,00	-	-	-	1,00	14,00
9.3	ORSE	10759	Bancada em granito cinza andorinha, e=2cm	UND						9,50
9.3.1			<i>Divisórias em baixo das pias</i>		-	0,50	18,76		1,00	9,38
9.3.2			<i>Tampas das caixas de energia no piso</i>		-	0,20	0,20		3,00	0,12
9.4	ORSE	2450	LIPEZA GERAL	M2	251,15	-	-	-	1,00	251,15



GILCARLOS EVANGELISTA DE OLIVEIRA

Engenheiro Fiscal

CREA PB nº 162.048.752-7

SECRETARIA DE PLANEJAMENTO MUNICIPAL
DEPARTAMENTO DE ENGENHARIA



Obra
Reforma da UBS VI - Bonifácio Fernandes

Bancos B.D.I.
SINAPI - 08/2023 - Paraíba 22,47%
ORSE - 08/2023 - Sergipe
SEINFRA - 027 - Ceará

Encargos Sociais
Não Desonerado:
Horista: 113,45%
Mensalista: 69,94%

Cronograma Físico e Financeiro

Item	Descrição	Total Por Etapa	30 DIAS	60 DIAS
1	SERVIÇOS PRELIMINARES	100,00%	100,00%	
		2.239,65	2.239,65	
2	SISTEMA DE VEDAÇÃO	100,00%	100,00%	
		19.263,03	19.263,03	
3	SISTEMA DE PISO	100,00%	10,00%	90,00%
		26,00	2,60	23,40
4	ESQUADRIAS	100,00%	30,00%	70,00%
		23.698,11	7.109,43	16.588,68
5	PINTURA E ACABAMENTOS	100,00%	20,00%	80,00%
		14.887,90	2.977,58	11.910,32
6	REVESTIMENTO	100,00%	100,00%	
		2.242,78	2.242,78	
7	INSTALAÇÕES HIDRAULICA	100,00%	50,00%	50,00%
		2.306,87	1.153,44	1.153,44
8	ILUMINAÇÃO E TOMADAS	100,00%	80,00%	20,00%
		6.817,18	5.453,73	1.363,43
9	SERVIÇOS FINAIS	100,00%	100,00%	
		15.272,35		15.272,35
Porcentagem			46,62%	53,38%
Custo			40.442,22	46.311,61
Porcentagem Acumulado			46,62%	100,0%
Custo Acumulado			40.442,21	86.753,83

Gilcarlos Evangelista de Oliveira

Gilcarlos Evangelista de Oliveira
Engenheiro Fiscal Municipal
CREA PB nº 162.048.752-7

OBRA REFORMA DA UBS VI - BONIFACIO FERNANDES

QUADRO DE COMPOSIÇÃO DA TAXA DE BDI EDIFICAÇÕES	
1. COMPOSIÇÃO DO CUSTO INDIRETO (CI) QUE INCIDE SOBRE OS CUSTOS DIRETOS(CD)	
DISCRIMINAÇÃO DOS CUSTOS INDIRETOS (CI)	PORCENTAGEM(%) ADOTADA
Custo de Administração Central - AC	3,00%
Custo de Seguros e Garantias - SG	0,80%
Custo de Riscos - R	0,97%
Custo Financeiro - CF	0,59%
2. COMPOSIÇÃO DO CUSTO INDIRETO(CI) QUE INCIDE SOBRE O PREÇO TOTAL DA OBRA(PT)	
DISCRIMINAÇÃO DOS CUSTOS INDIRETOS(CI)	PORCENTAGEM(%) ADOTADA
Custos Tributários - total - T	6,65%
Tributários Federais	3,65%
Tributários Estaduais	0,00%
Tributários Municipais	3,00%
Margem de Contribuição Bruta (Benefício ou Lucro) - MC	6,16%
Arrecadações - FE	2,00%
Formula do BDI	Onde:
$BDI = \{[(1+AC+MI) \times (1+CF) \times (1+MC)] \div [1-(T+FE)] - 1\} \times 100$	BDI: Taxa de BDI
	AC: Taxa de administração central
	MI = Taxa Margem de incerteza (risco) do empreendimento
	CF = Taxa referente aos custos financeiros
	T = Taxa referente aos tributos municipais, estaduais e federais
	MC = Taxa referente a margem de contribuição (lucro ou benefício)
	FE = Fundo Municipal de Apoio ao Empreendedorismo
3. TAXA DE BDI(BDI):	22,47%
4. PREÇO TOTAL DA OBRA COM BDI(PT = CDx(1+BDI/100))	R\$ 86.753,83
CUSTOS TRIBUTÁRIOS (COM MATERIAL)	
TIPO DE IMPOSTO	SIMPLES NACIONAL (%)
PIS - Programa de Integração Social	0,65%
COFINS - Financiamento da Seguridade Social	3,00%
INSS - Previdência Social - Não Desonerado	0,00%
SUB-TOTAL	3,65%
ISS - Imposto Sobre Serviço(*)	3,00%
TOTAL	6,65%
ARRECADAÇÕES	
Fundo EMPREENDER (Fundo de Apoio ao Empreendedorismo)	2,00%
TOTAL GERAL	8,65%
(*)A taxa de incidência do ISS pode ser de 2% a 5%. Foi considerada a taxa cobrada pela Prefeitura Municipal de Uiraúna, ou seja, 5% sobre a mão-de-obra e considerada essa ultima 60% do custo total da obra, logo, 5%x60% = 3%.	



 Gilcarlos E. Oliveira

 Engenheiro Civil

 CREA/PB 160.048.752-7

Relatório fotográfico



1953

Gilcarlos E. Oliveira
Engenheiro Civil
CREA/PB 192.048.752-7



Gilcarlos E. Oliveira
Engenheiro Civil
CREA/PB 162.848.752-7

Página 2 de 5



Gilcarlos E. Oliveira
Engenheiro civil
CREA/PB 162.048.752-7



Gilcarlos E. Oliveira
Engenheiro Civil
CREA/PB 162.048.752-7



Gilcarlos F. Oliveira
Engenheiro Civil
CREA/PB 162.048.752-7