



ESTADO DA PARAÍBA  
PREFEITURA MUNICIPAL DE UIRAÚNA  
COMISSÃO PERMANENTE DE LICITAÇÃO

## EDITAL - Licitação

PROCESSO ADMINISTRATIVO N° 231227TP00022

LICITAÇÃO N°. 00022/2023

MODALIDADE: TOMADA DE PREÇOS

TIPO: MENOR PREÇO POR ITEM

LEGISLAÇÃO: LEI 8.666/1993

Órgão Realizador do Certame:

PREFEITURA MUNICIPAL DE UIRAUNA

RUA SILVESTRE CLAUDINO, S/N - CENTRO - UIRAÚNA - PB.

CEP: 58915-000 - E-mail: Cpl@uirauana.pb.gov.br - Tel.: (83) 31421530.

O Órgão Realizador do Certame acima qualificado, inscrito no CNPJ 08.924.078/0001-04, doravante **denominado simplesmente ORC**, torna público para conhecimento de quantos possam interessar que fará realizar através da Comissão Permanente de Licitação, doravante denominada simplesmente Comissão, as 08:30 horas do dia 17 de Janeiro de 2024 no endereço acima indicado, licitação na modalidade Tomada de Preços n°. 00022/2023, tipo menor preço, e sob o regime de empreitada por preço global; tudo de acordo com este instrumento e em observância a Lei Federal n° 8.666, de 21 de Junho de 1993; Lei Complementar n° 123, de 14 de Dezembro de 2006; e legislação pertinente, consideradas as alterações posteriores das referidas normas; conforme os critérios e procedimentos a seguir definidos, objetivando obter a melhor proposta para: CONTRATAÇÃO DE EMPRESA DO RAMO DE ENGENHARIA CIVIL PARA CONSTRUÇÃO COM RECURSOS PRÓPRIOS DE CASAS POPULARES NO MUNICIPIO DE UIRAÚNA.

### 1.0.DO OBJETO

1.1.Constitui objeto da presente licitação: CONTRATAÇÃO DE EMPRESA DO RAMO DE ENGENHARIA CIVIL PARA CONSTRUÇÃO COM RECURSOS PRÓPRIOS DE CASAS POPULARES NO MUNICIPIO DE UIRAÚNA.

1.2.As especificações do objeto ora licitado, encontram-se devidamente detalhadas no correspondente Termo de Referência - Anexo I deste Instrumento.

1.3.A contratação acima descrita, que será processada nos termos deste instrumento convocatório, especificações técnicas e informações complementares que o acompanham, quando for o caso, justifica-se: Pela necessidade da devida efetivação de obra para suprir demanda específica - CONTRATAÇÃO DE EMPRESA DO RAMO DE ENGENHARIA CIVIL PARA CONSTRUÇÃO COM RECURSOS PRÓPRIOS DE CASAS POPULARES NO MUNICIPIO DE UIRAÚNA -, considerada oportuna e imprescindível, bem como relevante medida de interesse público; e ainda, pela necessidade de desenvolvimento de ações continuadas para a promoção de atividades pertinentes, visando à maximização dos recursos em relação aos objetivos programados, observadas as diretrizes e metas definidas nas ferramentas de planejamento aprovadas. O Município de Uiraúna, visando atender às demandas sociais e habitacionais de sua população, necessita empreender esforços na construção de moradias populares. A criação de oportunidades de habitação digna é um dos pilares para o desenvolvimento sustentável local, promovendo a inclusão social e o crescimento econômico. Justificativa: Carência Habitacional: O município enfrenta uma significativa carência habitacional, refletida no déficit de moradias para a população de baixa renda. A iniciativa de construção de casas populares é uma resposta direta a essa necessidade urgente. Melhoria nas Condições de Vida: A oferta de moradias dignas contribui diretamente para a melhoria das condições de vida da população, proporcionando ambientes mais saudáveis, seguros e adequados às necessidades básicas das famílias. Desenvolvimento Social: A construção de casas populares impulsiona o desenvolvimento social ao promover a inclusão de famílias de baixa renda no acesso à moradia, criando um ciclo positivo de impactos sociais. Geração de Empregos Locais: A execução de projetos de engenharia civil no município representa uma oportunidade para a geração de empregos locais, impulsionando a economia e promovendo a sustentabilidade do desenvolvimento. Utilização de Recursos Próprios: Optar pela utilização de recursos próprios demonstra responsabilidade fiscal e financeira por parte do município. Além disso, evita a dependência excessiva de recursos externos, proporcionando maior autonomia na implementação do projeto. Apoio a Empresas Locais: A abertura da licitação para empresas locais do ramo de engenharia civil contribui para fortalecer a economia regional, fomentando o crescimento de empresas locais e a promoção do emprego e renda na comunidade. Conclusão: Diante do exposto, a abertura de licitação para a contratação de uma empresa do ramo de engenharia civil para a construção de casas populares em Uiraúna é uma medida técnica e socialmente justificada. Tal iniciativa visa atender às demandas habitacionais, promover o desenvolvimento social e econômico, além de demonstrar o comprometimento da administração municipal com a qualidade de vida de seus munícipes. Assim, a presente justificativa técnica respalda a necessidade e a viabilidade da abertura da licitação,

alinhando-se aos princípios da gestão pública eficiente e transparente, bem como à promoção do bem-estar da população local.

1.4.Salienta-se que na referida contratação, não será concedido o tratamento diferenciado e simplificado para as Microempresas e Empresas de Pequeno Porte, nos termos das disposições contidas no Art. 47, da Lei Complementar nº 123/2006, por não enquadrar-se nas hipóteses dos incisos I e III, do Art. 48, como também, não ser oportuno aplicar a exigência facultada no inciso II, do mesmo artigo, visto estarem presentes, isolada ou simultaneamente, as situações previstas no inciso III, do Art. 49, todos do referido diploma legal. Fica, no entanto, assegurado a ME e EPP o tratamento diferenciado e simplificado previsto nos demais Artigos do Capítulo V, Seção I, da Lei nº. 123/06.

## **2.0.DO LOCAL E DATA E DA IMPUGNAÇÃO DO EDITAL**

2.1.Os envelopes contendo a documentação relativa à habilitação e a proposta de preços para execução do objeto desta licitação, deverão ser entregues à Comissão até as 08:30 horas do dia 17 de Janeiro de 2024, no endereço constante do preâmbulo deste instrumento. Neste mesmo local, data e horário será realizada a sessão pública para abertura dos referidos envelopes.

2.2.Informações ou esclarecimentos sobre esta licitação, serão prestados nos horários normais de expediente: das 08:00 as 12:00 horas. E-mail: Cpl@uirauna.pb.gov.br.

2.3.Qualquer cidadão é parte legítima para impugnar o ato convocatório deste certame por irregularidade na aplicação da Lei 8.666/93 e legislação pertinente, devendo protocolar o pedido, por escrito e dirigida a Comissão, até 05 (cinco) dias úteis antes da data fixada para a abertura dos envelopes de habilitação.

2.4.Caberá à Comissão, auxiliada pelos setores responsáveis pela elaboração deste ato convocatório e seus anexos, julgar e responder à impugnação em até 03 (três) dias úteis, considerados da data em que foi devidamente recebido o pedido.

2.5.Decairá do direito de impugnar os termos do ato convocatório deste certame perante a administração o licitante que não o fizer, por escrito e dirigida a Comissão, até o segundo dia útil que anteceder a abertura dos envelopes com as propostas, as falhas ou irregularidades que o viciariam, hipótese em que tal comunicação não terá efeito de recurso.

2.6.A respectiva impugnação será apresentada da seguinte forma:

2.6.1.Protocolizando o original, nos horários de expediente acima indicados, exclusivamente no seguinte endereço: , - - Uiraúna - PB.

## **3.0.DOS ELEMENTOS PARA LICITAÇÃO**

3.1.Aos participantes, serão fornecidos os seguintes elementos:

3.1.1.ANEXO I - TERMO DE REFERÊNCIA - ESPECIFICAÇÕES;

3.1.2.ANEXO II - MODELOS DE DECLARAÇÕES;

3.1.3.ANEXO III - MODELO DO TERMO DE RENÚNCIA;

3.1.4.ANEXO IV - MINUTA DO CONTRATO.

3.2.A obtenção do Edital será feita da seguinte forma:

3.2.1.Pelos endereços eletrônicos:

3.2.1.1.www.uirauna.pb.gov.br; e

3.2.1.2.www.tce.pb.gov.br.

## **4.0.DO SUPORTE LEGAL**

4.1.Esta licitação reger-se-á pela Lei Federal nº 8.666, de 21 de Junho de 1993; Lei Complementar nº 123, de 14 de Dezembro de 2006; e legislação pertinente, consideradas as alterações posteriores das referidas normas; que ficam fazendo partes integrantes deste instrumento, independente de transcrição.

## **5.0.DO PRAZO E DOTAÇÃO**

5.1.0 prazo máximo para a execução do objeto ora licitado, conforme suas características e as necessidades do ORC, e que admite prorrogação nos casos previstos pela Lei 8.666/93, está abaixo indicado e será considerado a partir da emissão da Ordem de Serviço:

Início: 3 (três) dias;

Conclusão: 180 (cento e oitenta) dias.

5.2.0 prazo de vigência do correspondente contrato será determinado: 12 (doze) meses, considerado da data de sua assinatura.

5.3.As despesas decorrentes do objeto deste certame, correrão por conta da seguinte dotação:

Recursos Ordinários:

20.700 SECRETARIA MUNIC. DE INFRA-ESTRUTURA

16 482 1006 1011 CONSTRUCAO DE UNIDADES HABITACIONAIS

15001000 Recursos Livres (Ordinário)

4490.51 99 OBRAS E INSTALAÇÕES

## **6.0.DAS CONDIÇÕES DE PARTICIPAÇÃO**

6.1.Poderão participar deste certame, os licitantes devidamente cadastrados no ORC ou que atenderem a todas as condições para cadastramento até o terceiro dia anterior à data prevista para o recebimento das propostas, cuja regularidade será observada, em qualquer das hipóteses, exclusivamente mediante apresentação do Certificado de Inscrição de Fornecedores e Prestadores de Serviços, ou equivalente na forma da lei, fornecido pelo ORC, em plena validade:

6.1.1.Ao requerer inscrição no referido cadastro, ou atualização deste, a qualquer tempo, o interessado fornecerá os elementos necessários à satisfação das exigências dos Incisos I e IV, do Art. 27, da Lei 8.666/93.

6.2.Os proponentes deverão entregar a Comissão, no prazo determinado, dois envelopes fechados indicando, respectivamente, DOCUMENTAÇÃO e PROPOSTA DE PREÇOS, devidamente identificados nos termos definidos neste instrumento convocatório.

6.3.A participação neste certame é aberta a quaisquer interessados, inclusive as Microempresas, Empresas de Pequeno Porte e Equiparados, nos termos da legislação vigente.

6.4.Não poderão participar os interessados que se encontrem sob o regime falimentar, empresas estrangeiras que não funcionem no país, nem aqueles que tenham sido declarados inidôneos para licitar ou contratar com a Administração Pública ou que estejam cumprindo a sanção de suspensão do direito de licitar e contratar com o ORC.

6.5.Os licitantes que desejarem enviar seus envelopes Documentação e Proposta de Preços via postal - com Aviso de Recebimento AR -, deverão remetê-los em tempo hábil ao endereço constante do preâmbulo deste instrumento, aos cuidados do Presidente da Comissão - Rikelmy Barbosa Silva. Não sendo rigorosamente observadas as exigências deste item, os respectivos envelopes não serão aceitos e o licitante, portanto, desconsiderado para efeito de participação no certame.

6.6.Quando observada a ocorrência da entrega apenas dos envelopes junto a Comissão, sem a permanência de representante credenciado na respectiva sessão pública, é facultado ao licitante, não sendo condição para sua habilitação, a inclusão no envelope Documentação, da declaração expressa de renunciar ao direito de interpor recurso e ao prazo correspondente relativo à Fase de Habilitação, concordando com o prosseguimento do certame, previsto no Art. 43, III, da Lei 8.666/93, conforme modelo - Anexo III.

**6.7.É permitida a participação de empresas em consórcio, no máximo dois (2) integrantes, que deverão observar as seguintes normas:**

**6.7.1.Comprovação do compromisso público ou particular de constituição do consórcio, subscrito pelas consorciadas, com indicação da empresa responsável pelo consórcio, que deverá ser a que possuir o maior capital social, devidamente integralizado na forma da legislação pertinente, a qual representará o consórcio em todas as fases do certame.**

**6.7.2.Apresentação dos documentos de habilitação exigidos neste instrumento, por parte de cada consorciado, admitindo-se, para efeito de qualificação técnica e econômico-financeira, quando for o caso, os somatórios dos quantitativos e valores de cada consorciado, na proporção da sua respectiva participação.**

**6.7.3.A proposta de preços deverá ser elaborada em papel timbrado da responsável pelo consórcio e assinada pelo representante legal da referida empresa ou seu procurador, devidamente constituídos.**

**6.7.4.A licitante vencedora fica obrigada a promover, antes da celebração do contrato, a constituição e o registro do consórcio, nos termos do respectivo compromisso anteriormente subscrito pelas consorciadas.**

**6.7.5.As integrantes serão responsáveis solidariamente pelos atos praticados em consórcio, tanto na fase de licitação quanto na de execução do contrato.**

**6.7.6.A comprovação prevista no item 6.7.1 e os documentos citados no item 6.7.2, deverão ser apresentados na fase de habilitação - constantes do Envelope Documentação - sob pena de inabilitação. O referido envelope deverá ter as indicações da empresa responsável pelo consórcio.**

**6.7.7.É vedada à participação de empresa consorciada através de mais de um consórcio ou isoladamente.**

**6.8.CONDIÇÕES ESPECÍFICAS:** O licitante deverá atender aos requisitos abaixo e os respectivos comprovantes, obrigatoriamente, integrarão os elementos do envelope DOCUMENTAÇÃO:

6.8.1.Comprovação de garantia, que deverá ser prestada até o último dia útil que anteceder a licitação, no valor equivalente a R\$ 22.243,31. Caberá ao licitante optar por uma das seguintes modalidades de garantia: a) caução em dinheiro ou em títulos da dívida pública, devendo estes ter sido emitidos sob a forma escritural, mediante registro em sistema centralizado de liquidação e de custódia autorizado pelo Banco Central do Brasil e avaliados pelos seus valores econômicos, conforme definido pelo Ministério da Fazenda; b) seguro garantia; c) fiança bancária. A referida garantia, quando na modalidade caução em dinheiro ou em títulos da dívida pública, deverá ser repassada ao Setor Financeiro do ORC ou outro informado pela Comissão, o qual emitirá o respectivo documento de quitação, que deverá integrar o envelope Documentação, válido até o seu resgate que somente poderá ocorrer cinco dias úteis após a homologação da presente licitação; e quando nas modalidades seguro garantia ou fiança bancária, a respectiva apólice ou equivalente deverá integrar o envelope Documentação. Na hipótese do proponente sagre-se vencedor a referida garantia poderá ser utilizada, conforme o caso e a critério do ORC, na composição da prestação da garantia do contrato exigida.

6.8.2.Comprovação de que o licitante tem pleno conhecimento das condições relativas a natureza da obra ou serviços a serem executados, feita através de declaração formal assinada pelo seu responsável técnico, contendo a identificação da empresa e do signatário, local e data, e basicamente com os seguintes termos: ► "DECLARAMOS sob as penalidades da lei, que temos pleno conhecimento das condições e peculiaridades inerentes à natureza dos trabalhos relativamente ao objeto da Tomada de Preços nº 00022/2023, assumindo total responsabilidade por esse fato e informando que não o utilizaremos para quaisquer questionamentos futuros que ensejem avenças técnicas ou financeiras com a Prefeitura Municipal de Uirauna - PB" ◄.

6.8.2.1.No caso do licitante desejar realizar uma visita ao local da obra ou serviços com o acompanhamento de um responsável do ORC, deverá comunicar previamente a Comissão com a devida antecedência, observado o prazo máximo para realização da referida visita, necessária para que seja feito o agendamento junto ao setor competente do órgão.

6.8.3.Comprovação de capacidade técnico-profissional, feita através de atestado fornecido por pessoa jurídica de direito público ou privado **em nome do Responsável Técnico** designado pelo licitante, devidamente registrado junto a entidade profissional competente, demonstrando a

execução de serviços com características semelhantes à parcela mais relevante do objeto da presente licitação, abaixo discriminada. O referido atestado só será aceito se acompanhado da correspondente Certidão de Acervo Técnico - CAT emitida pelo conselho regional de fiscalização profissional competente e da comprovação de que o referido Responsável Técnico designado pertence ao quadro da empresa ou dele fará parte caso seja vencedora do presente certame. Tal comprovação poderá ser feita através da apresentação de qualquer um dos seguintes documentos, a critério do licitante: a) cópia da Carteira de Trabalho e Previdência Social - CTPS assinada ou da ficha de Registro do Empregado; b) instrumento de contrato de prestação de serviços regido pela legislação civil comum, devidamente registrado no registro público, nos termos do Art. 221, da Lei Federal nº 10.406, de 10 de janeiro de 2002; c) ART Cargo-Função ou equivalente, emitido pelo conselho regional de fiscalização profissional competente; d) contrato social, alteração contratual ou equivalente na forma da lei, quando o responsável técnico for sócio da empresa; e) certidão de registro do licitante no conselho regional de fiscalização profissional competente da região da sua sede, nos termos da norma vigente, dentro da data de validade, onde conste a indicação expressa do profissional como Responsável Técnico; f) declaração formal assinada pelo responsável técnico designado pelo licitante, detentor do correspondente acervo, contendo obrigatoriamente a identificação da empresa e do signatário, local e data, e basicamente com os seguintes termos:

► "DECLARO sob as penalidades da lei, que autorizei a apresentação do meu acervo para comprovação da capacidade técnico-profissional exigida na Tomada de Preços nº. 00022/2023 e que integrarei o quadro técnico da empresa, ou lhe prestarei serviços para obra específica, caso seja vencedora do referido certame, realizado pela Prefeitura Municipal de Uirauna - PB" ◀. Serão admitidos os atestados referentes à execução de obras ou serviços similares de complexidade tecnológica e operacional equivalente ou superior a: A- CONCRETO FCK = 25MPA, TRAÇO 1:2,3:2,7 (EM MASSA SECA DE CIMENTO/ AREIA MÉDIA/ BRITA 1) - PREPARO MECÂNICO COM BETONEIRA 400 L. AF\_05/2021. B- ALVENARIA ESTRUTURAL DE BLOCOS CERÂMICOS 14X19X29, (ESPESSURA DE 14 CM), UTILIZANDO PALHETA E ARGAMASSA DE ASSENTAMENTO COM PREPARO MANUAL. AF\_03/2023.

6.8.3.1.Os licitantes que venham a apresentar o mesmo Responsável Técnico para comprovação da capacidade técnico-profissional serão automaticamente inabilitados.

6.8.4.Comprovação de capacidade técnico-operacional, feita através de atestado fornecido por pessoa jurídica de direito público ou privado **em favor da Empresa**, demonstrando aptidão do licitante por execução de serviços, em características semelhantes à parcela mais relevante do objeto da presente licitação, abaixo indicada. Serão admitidos os atestados referentes à execução de obras ou serviços similares de complexidade tecnológica e operacional equivalente ou superior a: A- CONCRETO FCK = 25MPA, TRAÇO 1:2,3:2,7 (EM MASSA SECA DE CIMENTO/ AREIA MÉDIA/ BRITA 1) - PREPARO MECÂNICO COM BETONEIRA 400 L. AF\_05/2021, QUANTITATIVO MÍNIMO 43 m3. B- ALVENARIA ESTRUTURAL DE BLOCOS CERÂMICOS 14X19X29, (ESPESSURA DE 14 CM), UTILIZANDO PALHETA E ARGAMASSA DE ASSENTAMENTO COM PREPARO MANUAL. AF\_03/2023, 727 m2. . .

## **7.0.DA REPRESENTAÇÃO E DO CREDENCIAMENTO**

7.1.0 licitante deverá se apresentar, para credenciamento junto a Comissão, quando for o caso, através de um representante, com os documentos que o credenciam a participar deste procedimento licitatório. Cada licitante credenciará apenas um representante que será o único admitido a intervir nas fases do certame na forma prevista neste instrumento, podendo ser substituído posteriormente por outro devidamente credenciado.

7.2.Para o credenciamento deverão ser apresentados os seguintes documentos:

7.2.1.Tratando-se do representante legal: o instrumento constitutivo da empresa na forma da Lei, quando for o caso, devidamente registrado no órgão competente, no qual estejam expressos seus poderes para exercer direitos e assumir obrigações em decorrência de tal investidora;

7.2.2.Tratando-se de procurador: a procuração por instrumento público ou particular da qual constem os necessários poderes para firmar declarações, desistir ou apresentar as razões de recurso e praticar todos os demais atos pertinentes ao certame; acompanhada do correspondente instrumento de constituição da empresa, quando for o caso, que comprove os poderes do mandante para a outorga. Na hipótese de procuração seja particular **deverá ser reconhecida a firma em cartório do respectivo signatário.**

7.2.3.0 representante legal e o procurador deverão identificar-se apresentando documento oficial que contenha foto.

7.3.Estes documentos deverão ser entregues a Comissão - antes do início da sessão pública - em original, por qualquer processo de cópia autenticada por cartório competente ou membro da Comissão:

7.3.1.A autenticação dos documentos, quando realizada pela Comissão, deverá acontecer, em até 24 (vinte e quatro) horas antes da abertura do certame.

7.4.A não apresentação ou ainda a incorreção insanável de qualquer dos documentos de credenciamento impedirá a participação ativa do representante do licitante no presente certame. Esta ocorrência não inabilitará sumariamente o concorrente, apenas perderá o direito a manifestar-se nas correspondentes fases do processo licitatório. Para tanto, a Comissão receberá regularmente do referido concorrente seus envelopes, declarações e outros elementos necessários à participação no certame, desde que apresentados na forma definida neste instrumento.

7.5.No momento de abertura da sessão pública, cada licitante, por intermédio do seu representante devidamente credenciado apresentará, em separado de qualquer dos envelopes, a seguinte documentação:

7.5.1.Declaração de Elaboração Independente de Proposta - Anexo II.

7.6.Quando os envelopes Documentação e Proposta de Preços forem enviados via postal, a declaração indicada no item 7.5.1 deverá ser apresentada dentro do envelope Documentação.

## **8.0.DA HABILITAÇÃO**



8.1.Os documentos necessários à habilitação dos licitantes, deverão ser apresentados em 01 (uma) via, dentro de envelope lacrado, contendo as seguintes indicações no anverso:

PREFEITURA MUNICIPAL DE UIRAUNA  
DOCUMENTAÇÃO - TOMADA DE PREÇOS N°. 00022/2023  
NOME PROPONENTE  
ENDEREÇO E CNPJ DO PROPONENTE

O ENVELOPE DOCUMENTAÇÃO deverá conter os seguintes elementos:

**8.2.PESSOA JURÍDICA:**

8.2.1.Comprovação de cadastramento nos termos do item 6.1 deste instrumento.

8.2.2.Prova de inscrição no Cadastro Nacional de Pessoa Jurídica - CNPJ.

8.2.3.Prova de inscrição no cadastro de contribuintes estadual ou municipal, relativo à sede do licitante.

8.2.4.Ato constitutivo, estatuto ou contrato social em vigor, devidamente registrado, em se tratando de sociedades comerciais, e, no caso de sociedades por ações, acompanhado de documentos de eleição de seus administradores. Inscrição do ato constitutivo, no caso de sociedades civis, acompanhada de prova de diretoria em exercício. Decreto de autorização, em se tratando de empresa ou sociedade estrangeira em funcionamento no País, e ato de registro ou autorização para funcionamento expedido pelo órgão competente, quando a atividade assim o exigir. Registro comercial, no caso de empresa individual. Estas exigências não se aplicam ao licitante que, quando da etapa de credenciamento no certame, já tenha apresentado de forma regular nos termos do presente instrumento convocatório, a referida documentação solicitada neste subitem.

8.2.5.Balanco patrimonial e demonstrações contábeis do último exercício social, já exigíveis e apresentados na forma da lei, com indicação das páginas correspondentes do livro diário em que o mesmo se encontra, bem como apresentação dos competentes termos de abertura e encerramento, assinados por profissional habilitado e devidamente registrados na junta comercial competente, vedada a sua substituição por balancetes ou balanços provisórios. Tratando-se de empresa constituída há menos de um ano, ou aquela que ainda não tenha realizado o fechamento do seu primeiro ano de existência no prazo legal, poderá apresentar o Balanço de Abertura assinado por profissional habilitado e devidamente registrado na junta comercial competente.

8.2.6.Regularidade para com a Fazenda Federal - Certidão Negativa de Débitos Relativos aos Tributos Federais e à Dívida Ativa da União.

8.2.7.Certidões negativas das Fazendas Estadual e Municipal da sede do licitante, ou outro equivalente, na forma da lei.

8.2.8.Comprovação de regularidade relativa ao Fundo de Garantia por Tempo de Serviço - FGTS, apresentando o respectivo Certificado de Regularidade fornecida pela Caixa Econômica Federal.

8.2.9.Prova de inexistência de débitos inadimplidos perante a Justiça do Trabalho, mediante a apresentação de Certidão Negativa de Débitos Trabalhistas CNDT, nos termos do Título VII-A da Consolidação das Leis do Trabalho, aprovada pelo Decreto-Lei nº 5.452, de 1º de maio de 1943.

8.2.10.Declaração do licitante: de cumprimento do disposto no Art. 7º, Inciso XXXIII, da Constituição Federal - Art. 27, Inciso V, da Lei 8.666/93; de superveniência de fato impeditivo no que diz respeito à participação na licitação; de cumprimento da reserva de cargo para deficiente e de acessibilidade; e de submeter-se a todas as cláusulas e condições do presente instrumento convocatório, conforme modelo - Anexo II.

8.2.11.Termo de Renúncia, caso o participante envie apenas seus envelopes, sem representante credenciado e desejar renunciar ao direito de interpor recurso e ao prazo respectivo relativo à Fase de Habilitação, concordando com o prosseguimento do certame licitatório, conforme modelo - Anexo III.

8.2.12.Certidão negativa de falência ou concordata expedida pelo distribuidor da sede do licitante, no máximo 30 (trinta) dias da data prevista para abertura das propostas.

8.2.13.Registro ou inscrição, em compatibilidade com o objeto do presente certame, do licitante e seus responsáveis técnicos, quando for o caso, frente ao conselho regional de fiscalização profissional competente, da região da sede do licitante.

**8.3.Documentação específica:**

8.3.1.Comprovação de prestação de garantia - item 6.8.1.

8.3.2.Comprovação de pleno conhecimento das condições da obra ou serviços - item 6.8.2.

8.3.3.Comprovação de capacidade técnico-profissional - item 6.8.3.

8.3.4.Comprovação de capacidade técnico-operacional - item 6.8.4.

8.3.5.Comprovação de que o licitante se enquadra nos termos do Art. 3º da Lei 123/06, se for o caso, sendo considerado microempresa ou empresa de pequeno porte e recebendo, portanto, tratamento diferenciado e simplificando na forma definida pela legislação vigente. Tal comprovação poderá ser feita através da apresentação de qualquer um dos seguintes documentos, a critério do licitante: a) declaração expressa formalmente assinada pelo profissional da área contábil, devidamente habilitado; b) certidão simplificada emitida pela junta comercial da sede do licitante ou equivalente, na forma da legislação pertinente. A ausência da referida declaração ou certidão simplificada, apenas neste caso para comprovação do enquadramento na forma da legislação vigente, não é suficiente motivo para a inabilitação do licitante, apenas perderá, durante o presente certame, o direito ao tratamento diferenciado e simplificado dispensado a ME ou EPP, previstos na Lei 123/06:

8.3.5.1.A Comissão poderá promover diligência, na forma do Art. 43, § 3º, da Lei 8.666/93, destinada a esclarecer se o licitante é, de fato e de direito, considerado microempresa ou empresa de pequeno porte.

8.4.Os documentos de Habilitação deverão ser organizados na ordem descrita neste instrumento, precedidos por um índice correspondente, podendo ser apresentados em original, por qualquer processo de cópia autenticada por cartório competente, membro da Comissão ou publicação em órgão da imprensa oficial, quando for o caso. Estando perfeitamente legíveis, sem conter borrões, rasuras, emendas ou entrelinhas, dentro do prazo de validade, e encerrados em envelope devidamente lacrado e indevassável. Por ser apenas uma formalidade que visa facilitar os trabalhos, a ausência do referido índice não inabilitará o licitante.

8.5.A falta de qualquer documento exigido, o seu vencimento, a ausência das cópias devidamente autenticadas ou das vias originais para autenticação pela Comissão ou da publicação em órgão na imprensa oficial, a apresentação de documentos de habilitação fora do envelope específico, tornará o respectivo licitante inabilitado. Quando o documento for obtido via Internet sua legalidade será comprovada nos endereços eletrônicos correspondentes. Poderá ser utilizada, a critério da Comissão, a documentação cadastral de fornecedor, constante dos arquivos do ORC, para comprovação da autenticidade de elementos apresentados pelo licitante, quando for o caso.

**8.6.A autenticação dos documentos, quando realizada pela Comissão, deverá acontecer, em até 24 (vinte e quatro) horas antes da abertura do certame.**

#### **9.0.DA PROPOSTA**

9.1.A proposta deverá ser apresentada em 01(uma) via, dentro de envelope lacrado, contendo as seguintes indicações no anverso:

PREFEITURA MUNICIPAL DE UIRAUNA  
PROPOSTA DE PREÇOS - TOMADA DE PREÇOS N°. 00022/2023  
NOME DO PROPONENTE  
ENDEREÇO E CNPJ DO PROPONENTE

O ENVELOPE PROPOSTA DE PREÇOS deverá conter os seguintes elementos:

9.2.Proposta elaborada em consonância com o respectivo projeto e as especificações constantes deste instrumento e seus elementos - Anexo I -, em papel timbrado da empresa, quando for o caso, assinada por seu representante legal, contendo no correspondente item cotado: discriminação, quantidade e valores unitário e total expressos em algarismos, acompanhada de:

9.2.1.Planilha de quantitativos e preços;

9.2.2.Cronograma físico-financeiro compatível com o prazo de execução dos serviços; e

9.2.3.Composição de Custos Unitários contendo, inclusive, o detalhamento da composição e da taxa de Bonificação ou Benefício de Despesas Indiretas - BDI e dos respectivos percentuais praticados, bem como o detalhamento dos encargos sociais.

9.3.Será cotado um único preço para cada item, com a utilização de duas casas decimais. Indicação em contrário está sujeita a correção observando-se os seguintes critérios:

9.3.1.Falta de dígitos: serão acrescidos zeros;

9.3.2.Excesso de dígitos: sendo o primeiro dígito excedente menor que 5, todo o excesso será suprimido, caso contrário haverá o arredondamento do dígito anterior para mais e os demais itens excedentes suprimidos.

9.4.A Planilha de quantitativos e preços, o Cronograma físico-financeiro e a Composição de Custos Unitários, deverão ser assinadas por Responsável Técnico da empresa. Propostas que apresentem o mesmo Responsável Técnico serão desclassificadas.

9.5.A proposta deverá ser redigida em língua portuguesa e em moeda nacional, elaborada com clareza, sem alternativas, rasuras, emendas e/ou entrelinhas. Suas folhas rubricadas e a última datada e assinada pelo responsável, com indicação: do valor total da proposta em algarismos, dos prazos de entrega ou execução, das condições de pagamento, da sua validade que não poderá ser inferior a 60 dias, e outras informações e observações pertinentes que o licitante julgar necessárias.

9.6.Existindo discrepância entre o preço unitário e o valor total, resultado da multiplicação do preço unitário pela quantidade, o preço unitário prevalecerá.

9.7.Fica estabelecido que havendo divergência de preços unitários para um mesmo produto ou serviço, prevalecerá o de menor valor.

9.8.No caso de alteração necessária da proposta feita pela Comissão, decorrente exclusivamente de incorreções na unidade de medida utilizada, observada a devida proporcionalidade, bem como na multiplicação e/ou soma de valores, prevalecerá o valor corrigido.

9.9.A não indicação na proposta dos prazos de entrega ou execução, das condições de pagamento ou de sua validade, ficará subentendido que o licitante aceitou integralmente as disposições do ato convocatório e, portanto, serão consideradas as determinações nele contidas para as referidas exigências não sendo suficiente motivo para a desclassificação da proposta.

9.10.É facultado ao licitante, apresentar a proposta no próprio modelo fornecido pelo ORC, desde que esteja devidamente preenchido.

9.11.Será desclassificada a proposta que deixar de atender as disposições deste instrumento.

9.12.Quaisquer tributos, custos e despesas direta ou indiretas omitidos nas propostas ou incorretamente cotados, serão considerados como inclusos nos preços, dedução direto na fonte de pagamento no valor 2% do valor conforme a lei nº 758/13 - PROGRAMA MUNICIPAL NOSSO NEGÓCIO não sendo considerados pelos pleitos de acréscimos a esses ou qualquer título, devendo os respectivos bens ser fornecidos a PMU sem ônus adicionais

#### **10.0.DO CRITÉRIO PARA JULGAMENTO**

10.1.Será declarado vencedor deste certame o licitante que, atendidas todas as exigências do presente instrumento, apresentar proposta com menor valor global no correspondente item cotado, relacionado no Anexo I - Termo de Referência -, na coluna código.

10.2.Havendo igualdade de valores entre duas ou mais propostas, e após obedecido o disposto nos Arts. 44 e 45 da Lei Complementar 123/06 e no Art. 3º, § 2º, da Lei 8.666/93, a classificação se fará através de sorteio.

10.3.Na presente licitação será assegurada, como critério de desempate, preferência de contratação para as microempresas e empresas de pequeno porte.

10.4.Para efeito do disposto neste instrumento, entende-se por empate aquelas situações em que as propostas apresentadas pelas microempresas e empresas de pequeno porte sejam iguais ou até 10% (dez por cento) superiores à proposta mais bem classificada.

10.5.Ocorrendo a situação de empate conforme acima definida, proceder-se-á da seguinte forma:

10.5.1.A microempresa ou empresa de pequeno porte mais bem classificada poderá apresentar proposta de preço inferior àquela considerada vencedora do certame, situação em que será adjudicado em seu favor o objeto licitado;

10.5.2.Não ocorrendo a contratação da microempresa ou empresa de pequeno porte, na forma do item anterior, serão convocadas as demais remanescentes que por ventura se enquadrem na situação de empate acima definida, na ordem de classificação, para exercício do mesmo direito;

10.5.3.No caso de equivalência de valores apresentados pelas microempresas e empresas de pequeno porte que se encontrem no intervalo estabelecido como situação de empate, será realizado sorteio entre elas para que se identifique aquela que primeiro poderá apresentar melhor oferta.

10.6.Na hipótese de não-contratação nos termos acima previstos, em que foi observada a situação de empate e assegurado o tratamento diferenciado a microempresa e empresa de pequeno porte, o objeto licitado será adjudicado em favor da proposta originalmente vencedora do certame.

10.7.A situação de empate, na forma acima definida, somente se aplicará quando a melhor oferta inicial não tiver sido apresentada por microempresa ou empresa de pequeno porte.

#### **11.0.DA ORDEM DOS TRABALHOS**

11.1.Para o recebimento dos envelopes e início dos trabalhos será observada uma tolerância de 10 (dez) minutos após o horário fixado. Encerrado o prazo para recebimento dos envelopes, nenhum outro será aceito.

11.2.Declarada aberta à sessão pública pelo Presidente, será efetuado o devido credenciamento dos interessados. Somente participará ativamente da reunião um representante de cada licitante, podendo, no entanto, ser assistida por qualquer pessoa que se interessar.

11.3.O não comparecimento do representante de qualquer dos licitantes não impedirá a efetivação da reunião, sendo que, a simples participação neste certame implica na total aceitação de todas as condições estabelecidas neste Instrumento Convocatório e seus anexos.

11.4.Em nenhuma hipótese será concedido prazo para a apresentação de documentação e/ou substituição dos envelopes ou de qualquer elemento exigido e não apresentado na reunião destinada à habilitação.

11.5.A Comissão receberá de cada representante os envelopes Documentação e Proposta de Preços, e rubricará juntamente com os participantes os fechos do segundo.

11.6.Posteriormente abrirá os envelopes Documentação, rubricará o seu conteúdo e solicitará dos licitantes que examinem a documentação neles contidas. Quaisquer impugnações levantadas deverão ser comunicadas a Comissão, que as consignará na Ata de reunião.

11.7.Prosseguindo os trabalhos, a Comissão analisará os documentos e as impugnações porventura formuladas pelos licitantes, dando-lhes ciência, em seguida, do resultado da Fase de Habilitação. Entretanto, se assim julgar necessário, poderá divulgar o resultado numa nova reunião, registrando-se na Ata, ou mediante publicação na imprensa oficial ou ainda emitindo aviso por escrito, observada, nestes casos, a devida antecedência necessária - não inferior a 48 (quarenta e oito) horas.

11.8.Ocorrendo à desistência expressa dos licitantes ao direito de recorrer na Fase de Habilitação, conforme previsto no Art. 43, III, da Lei 8.666/93, na mesma sessão poderá haver a abertura dos envelopes Propostas, caso contrário será marcada nova data, com observância ao prazo recursal estabelecido na legislação pertinente.

11.9.O envelope Proposta de Preços, devidamente fechado e lacrado, será devolvido ao licitante inabilitado, desde que não tenha havido recurso ou após sua denegação.

11.10.Encerrada a Fase de Habilitação e observados os ditames deste instrumento, a Comissão procederá então à abertura dos envelopes Proposta de Preços dos proponentes declarados habilitados, rubricará o seu conteúdo e facultará o exame da documentação neles contidas a todos os participantes, os quais poderão efetuar impugnações, devidamente consignadas na Ata de reunião, quando for o caso.

11.11.A Comissão examinará os elementos apresentados, as observações eventualmente apontadas, declarando, em seguida, vencedor o licitante que, atendidas as exigências e considerados os critérios definidos neste instrumento, apresentar proposta mais vantajosa para o ORC.

11.12.Da reunião lavrar-se-á Ata circunstanciada, na qual serão registradas todas as ocorrências e que, ao final, será assinada pela Comissão e licitantes presentes.

11.13.Em decorrência da Lei Complementar 123/06, a comprovação de regularidade fiscal e trabalhista das microempresas e empresas de pequeno porte somente será exigida para efeito de assinatura do contrato, observando-se o seguinte procedimento:

11.13.1.As microempresas e empresas de pequeno porte, por ocasião da participação nesta licitação, deverão apresentar toda a documentação exigida para comprovação de regularidade fiscal e trabalhista, dentre os documentos enumerados neste instrumento para efeito de Habilitação e integrantes do envelope Documentação, mesmo que esta apresente alguma restrição;

11.13.2.Havendo alguma restrição na comprovação da regularidade fiscal e trabalhista, será assegurado o prazo de 05 (cinco) dias úteis, cujo termo inicial corresponderá ao momento em que o licitante for declarado vencedor, prorrogáveis por igual período, a critério do ORC, para a regularização da documentação, pagamento ou parcelamento do débito, e emissão das eventuais certidões negativas ou positivas com efeito de certidão negativa;

11.13.3.A não-regularização da documentação, no prazo acima previsto, implicará decadência do direito à contratação, sem prejuízo das sanções previstas no Art. 81, da Lei 8.666/93, sendo facultado ao ORC convocar os licitantes remanescentes, na ordem de classificação, para assinatura do contrato, ou revogar a licitação.

11.14.Os documentos apresentados pelos licitantes no Credenciamento e os elementos constantes dos envelopes Documentação e Proposta de Preços que forem abertos, serão retidos pela Comissão e anexados aos autos do processo. No mesmo contexto, o envelope Proposta de Preços, ainda lacrado, do licitante inabilitado que não for retirado por seu representante legal no prazo de 60 (sessenta) dias consecutivos da data de homologação do presente certame, será sumariamente destruído.

## **12.0.DO CRITÉRIO DE ACEITABILIDADE DE PREÇOS**

12.1.Havendo proposta com valor para o respectivo item relacionado no Anexo I - Termo de Referência - Especificações, na coluna código:

12.1.1.Superior ao estimado pelo ORC, o item será desconsiderado; ou

12.1.2.Com indícios que conduzam a uma presunção relativa de inexequibilidade, pelo critério definido no Art. 48, II, § 1º, da Lei 8.666/93, em tal situação, não sendo possível a imediata confirmação, poderá ser dada ao licitante a oportunidade de demonstrar a sua exequibilidade, sendo-lhe facultado o prazo de 03 (três) dias úteis para comprovar a viabilidade dos preços, conforme parâmetros do mesmo Art. 48, II, sob pena de desconsideração do item.

12.2.Salienta-se que tais ocorrências não desclassificam automaticamente a proposta, quando for o caso, apenas o item correspondente.

12.3.O valor estimado que o ORC se propõe a pagar pelo objeto da presente licitação - Valor de Referência -, que representa o somatório total dos preços relacionados na respectiva planilha dos serviços a serem executados, referente ao correspondente item, está devidamente informado neste instrumento convocatório - Anexo I.

## **13.0.DOS RECURSOS**

13.1.Dos atos decorrentes deste procedimento licitatório, caberão recursos nos termos do Art. 109 da Lei Federal n.º 8.666/93.

13.2.O recurso será dirigido à autoridade superior do ORC, por intermédio da Comissão, devendo ser protocolizado o original, nos horários normais de expediente das 08:00 as 12:00 horas, exclusivamente no seguinte endereço: , - - Uiraúna - PB.

## **14.0.DA HOMOLOGAÇÃO E ADJUDICAÇÃO**

14.1.Concluído o julgamento das propostas apresentadas, a Comissão emitirá relatório conclusivo dos trabalhos desenvolvidos no certame, remetendo-o a autoridade superior do ORC, juntamente com os elementos constitutivos do processo, necessários à Homologação e Adjudicação da respectiva licitação, quando for o caso.

14.2.A autoridade superior poderá, no entanto, tendo em vista sempre a defesa dos interesses do ORC, discordar e deixar de homologar, total ou parcialmente, o resultado apresentado pela Comissão, revogar ou considerar nula a Licitação, desde que apresente a devida fundamentação exigida pela legislação vigente, resguardados os direitos dos licitantes.

## **15.0.DO CONTRATO**

15.1.Após a homologação pela Autoridade Superior do ORC, o licitante vencedor será notificado para, dentro do prazo de 05 (cinco) dias consecutivos da data de recebimento da notificação, assinar o respectivo contrato, quando for o caso, elaborado em conformidade com as modalidades permitidas pela Lei Federal n.º 8.666/93, podendo o mesmo sofrer alterações nos termos definidos pela referida norma.

15.2.Não atendendo à convocação para assinar o contrato, e ocorrendo esta dentro do prazo de validade de sua proposta, o licitante perderá todos os direitos que porventura tenha obtido como vencedor da licitação.

15.3.É permitido ao ORC, no caso do licitante vencedor não comparecer para assinatura do contrato no prazo e condições estabelecidos, convocar os licitantes remanescentes, na ordem de classificação, para fazê-lo em igual prazo e nas mesmas condições do licitante vencedor, inclusive quanto ao preço, ou revogar a presente licitação.

15.4.O contrato que eventualmente venha a ser assinado pelo licitante vencedor, poderá ser alterado com a devida justificativa, unilateralmente pelo Contratante ou por acordo entre as partes, nos casos previstos no Art. 65 e será rescindido, de pleno direito, conforme o disposto nos Arts. 77, 78 e 79, todos da Lei 8.666/93; e executado sob o regime de empreitada por preço global.

15.5.O Contratado fica obrigado a aceitar, nas mesmas condições contratuais, os acréscimos ou supressões que se fizerem nas obras, até o respectivo limite fixado no Art. 65, § 1º da Lei 8.666/93. Nenhum acréscimo ou supressão poderá exceder o limite estabelecido, salvo as supressões resultantes de acordo celebrado entre os contratantes.

15.6.A diferença percentual entre o valor global do contrato e o preço global de referência não poderá ser reduzida em favor do Contratado em decorrência de aditamentos que modifiquem a planilha orçamentária.

15.7.Na hipótese de celebração de aditivos contratuais para a inclusão de novos serviços, o preço desses serviços será calculado considerando o custo de referência e a taxa de BDI especificada no orçamento base da licitação, subtraindo desse preço de referência a diferença percentual entre o valor do orçamento base e o valor global do contrato obtido no certame, com vistas a garantir o equilíbrio econômico financeiro do contrato e a manutenção do percentual de desconto ofertado pelo Contratado.

15.8.Da garantia do contrato:

**15.8.1.No prazo de 5 (cinco) dias após a assinatura do contrato, o licitante deverá prestar garantia correspondente a 5% (cinco por cento) sobre o valor da contratação, em conformidade com Art. 56 da Lei 8.666/93.**

15.8.2.O valor da garantia poderá ser atualizado sempre que houver alteração, reajuste ou revisão do valor do contrato.

15.8.3.A garantia prestada será restituída após o cumprimento integral de todas as obrigações contratuais e, quando em dinheiro, poderá ser atualizada monetariamente, conforme disposto no Art. 56, § 4º, da Lei 8.666/93.

15.8.4.Não ocorrendo a efetiva prestação de garantia no prazo determinado sujeitará o contratado às penalidades legalmente estabelecidas, sem prejuízo da rescisão do respectivo contrato.

15.8.5.Conforme o caso e a critério do ORC, a garantia prestada na fase de habilitação da licitação poderá ser utilizada na composição da garantia do contrato.

#### **16.0.DAS SANÇÕES ADMINISTRATIVAS**

16.1.A recusa injusta em deixar de cumprir as obrigações assumidas e preceitos legais, sujeitará o Contratado, garantida a prévia defesa, às seguintes penalidades previstas nos Arts. 86 e 87 da Lei 8.666/93: a - advertência; b - multa de mora de 0,5% (zero vírgula cinco por cento) aplicada sobre o valor do contrato por dia de atraso na entrega, no início ou na execução do objeto ora contratado; c - multa de 10% (dez por cento) sobre o valor contratado pela inexecução total ou parcial do contrato; d - suspensão temporária de participar em licitação e impedimento de contratar com a Administração, por prazo de até 02 (dois) anos; e - declaração de inidoneidade para licitar ou contratar com a Administração Pública enquanto perdurarem os motivos determinantes da punição ou até que seja promovida sua reabilitação perante a própria autoridade que aplicou a penalidade; f - simultaneamente, qualquer das penalidades cabíveis fundamentadas na Lei 8.666/93.

16.2.Se o valor da multa ou indenização devida não for recolhido no prazo de 15 (quinze) dias após a comunicação ao Contratado, será automaticamente descontado da primeira parcela do pagamento a que o Contratado vier a fazer jus, acrescido de juros moratórios de 1% (um por cento) ao mês, ou, quando for o caso, cobrado judicialmente.

16.3.Após a aplicação de quaisquer das penalidades previstas, realizar-se-á comunicação escrita ao Contratado, e publicado na imprensa oficial, excluídas as penalidades de advertência e multa de mora quando for o caso, constando o fundamento legal da punição, informando ainda que o fato será registrado e publicado no cadastro correspondente.

#### **17.0.DA COMPROVAÇÃO DE EXECUÇÃO E RECEBIMENTO DO OBJETO**

17.1.Executada a presente contratação e observadas as condições de adimplemento das obrigações pactuadas, os procedimentos e prazos para receber o seu objeto pelo ORC obedecerão, conforme o caso, à disposições dos Arts. 73 a 76, da Lei 8.666/93.

#### **18.0.DO PAGAMENTO**

18.1.O pagamento será efetuado mediante processo regular e em observância às normas e procedimentos adotados pelo ORC, da seguinte maneira: Para ocorrer no prazo de trinta dias, contados do período de adimplemento.

18.2.O desembolso máximo do período, não será superior ao valor do respectivo adimplemento, de acordo com o cronograma aprovado, quando for o caso, e sempre em conformidade com a disponibilidade de recursos financeiros.

18.3.Nenhum valor será pago ao Contratado enquanto pendente de liquidação qualquer obrigação financeira que lhe for imposta, em virtude de penalidade ou inadimplência, a qual poderá ser compensada com o pagamento pendente, sem que isso gere direito a acréscimo de qualquer natureza.

18.4.Nos casos de eventuais atrasos de pagamento nos termos deste instrumento, e desde que o Contratado não tenha concorrido de alguma forma para o atraso, será admitida a compensação financeira, devida desde a data limite fixada para o pagamento até a data correspondente ao efetivo pagamento da parcela. Os encargos moratórios devidos em razão do atraso no pagamento serão calculados com utilização da seguinte fórmula:  $EM = N \times VP \times I$ , onde: EM = encargos moratórios; N = número de dias entre a data prevista para o pagamento e a do efetivo pagamento; VP = valor da parcela a ser paga; e I = índice de compensação financeira, assim apurado:  $I = (TX \div 100) \div 365$ , sendo TX = percentual do IPCA-IBGE acumulado nos últimos doze meses ou, na sua falta, um novo índice adotado pelo Governo Federal que o substitua. Na hipótese do referido índice estabelecido para a compensação financeira venha a ser extinto ou de qualquer forma não possa mais ser utilizado, será adotado, em substituição, o que vier a ser determinado pela legislação então em vigor.

#### **19.0.DO REAJUSTAMENTO**

19.1.Os preços contratados são fixos e irreajustáveis no prazo de um ano.

19.2.Dentro do prazo de vigência do contrato e mediante solicitação do Contratado, os preços poderão sofrer reajuste após o interregno de um ano, na mesma proporção da variação verificada no Índice Nacional da Construção Civil - INCC acumulado, tomando-se por base o mês de apresentação da respectiva proposta, exclusivamente para as obrigações iniciadas e concluídas após a ocorrência da anualidade.

19.3.Nos reajustes subsequentes ao primeiro, o interregno mínimo de um ano será contado a partir dos efeitos financeiros do último reajuste.

19.4.No caso de atraso ou não divulgação do índice de reajustamento, o Contratante pagará ao Contratado a importância calculada pela última variação conhecida, liquidando a diferença correspondente tão logo seja divulgado o índice definitivo. Fica o Contratado obrigado a

apresentar memória de cálculo referente ao reajustamento de preços do valor remanescente, sempre que este ocorrer.

19.5.Nas aferições finais, o índice utilizado para reajuste será, obrigatoriamente, o definitivo.

19.6.Caso o índice estabelecido para reajustamento venha a ser extinto ou de qualquer forma não possa mais ser utilizado, será adotado, em substituição, o que vier a ser determinado pela legislação então em vigor.

19.7.Na ausência de previsão legal quanto ao índice substituto, as partes elegerão novo índice oficial, para reajustamento do preço do valor remanescente, por meio de termo aditivo.

19.8.O reajuste poderá ser realizado por apostilamento.

## **20.0.DAS DISPOSIÇÕES GERAIS**

20.1.Não será devida aos proponentes pela elaboração e/ou apresentação de documentação relativa ao certame, qualquer tipo de indenização.

20.2.Nenhuma pessoa física, ainda que credenciada por procuração legal, poderá representar mais de uma Licitante.

20.3.A presente licitação somente poderá vir a ser revogada por razões de interesse público decorrente de fato superveniente devidamente comprovado, ou anulada no todo ou em parte, por ilegalidade, de ofício ou por provocação de terceiros, mediante parecer escrito e devidamente fundamentado.

20.4.Caso as datas previstas para a realização dos eventos da presente licitação sejam declaradas feriado e não havendo ratificação da convocação, ficam transferidos automaticamente para o primeiro dia útil subsequente, no mesmo local e hora anteriormente previstos.

20.5.O ORC por conveniência administrativa ou técnica, se reserva no direito de paralisar a qualquer tempo a execução da contratação, cientificando devidamente o Contratado.

20.6.Decairá do direito de impugnar perante o ORC nos termos do presente instrumento, aquele que, tendo-o aceitado sem objeção, venha a apresentar, depois do julgamento, falhas ou irregularidades que o viciaram hipótese em que tal comunicado não terá efeito de recurso.

20.7.Nos valores apresentados pelos licitantes, já deverão estar incluídos os custos com aquisição de material, mão-de-obra utilizada, impostos, encargos, fretes e outros que venham a incidir sobre os respectivos preços.

20.8.As dúvidas surgidas após a apresentação das propostas e os casos omissos neste instrumento, ficarão única e exclusivamente sujeitos a interpretação da Comissão, sendo facultada a mesma ou a autoridade superior do ORC, em qualquer fase da licitação, a promoção de diligência destinada a esclarecer ou a complementar a instrução do processo.

20.9.Para dirimir controvérsias decorrentes deste certame, excluído qualquer outro, o foro competente é o da Comarca de Sousa.

Uiraúna - PB, 28 de Dezembro de 2023.

---



**ESTADO DA PARAÍBA**  
**PREFEITURA MUNICIPAL DE UIRAUNA**  
**COMISSÃO PERMANENTE DE LICITAÇÃO**

**ANEXO I - TOMADA DE PREÇOS N° 00022/2023**

TERMO DE REFERÊNCIA - ESPECIFICAÇÕES

**1.0.DO OBJETO**

1.1.Constitui objeto desta licitação: CONTRATAÇÃO DE EMPRESA DO RAMO DE ENGENHARIA CIVIL PARA CONSTRUÇÃO COM RECURSOS PRÓPRIOS DE CASAS POPULARES NO MUNICÍPIO DE UIRAÚNA.

**2.0.JUSTIFICATIVA**

2.1.Considerando as necessidades do ORC, tem o presente termo a finalidade de definir, técnica e adequadamente, os procedimentos necessários para viabilizar a contratação em tela.

2.2.As características e especificações do objeto ora licitado são:

CÓDIGO	DISCRIMINAÇÃO	UNIDADE	QUANTIDADE	PREÇO UNIT.	PREÇO TOTAL
1	CONTRATAÇÃO DE EMPRESA DO RAMO DE ENGENHARIA CIVIL PARA CONSTRUÇÃO COM RECURSOS PRÓPRIOS DE CASAS POPULARES NO MUNICÍPIO DE UIRAÚNA, CONFORME PROJETO BÁSICO ANEXO I DO EDITAL	OBRA		12.224.331,04	2.224.331,04
<b>TOTAL</b>					2.224.331,04

**3.0.OBRIGAÇÕES DO CONTRATADO**

3.1.Responsabilizar-se por todos os ônus e obrigações concernentes à legislação fiscal, civil, tributária e trabalhista, bem como por todas as despesas e compromissos assumidos, a qualquer título, perante seus fornecedores ou terceiros em razão da execução do objeto contratado.

3.2.Substituir, arcando com as despesas decorrentes, os materiais ou serviços que apresentarem alterações, deteriorações, imperfeições ou quaisquer irregularidades discrepantes às exigências do instrumento de ajuste pactuado, ainda que constatados após o recebimento e/ou pagamento.

3.3.Não transferir a outrem, no todo ou em parte, o objeto da contratação, salvo mediante prévia e expressa autorização do Contratante.

3.4.Manter, durante a vigência do contrato ou outros instrumentos hábeis, em compatibilidade com as obrigações assumidas, todas as condições de habilitação e qualificação exigidas no respectivo processo licitatório, apresentando ao Contratante os documentos necessários, sempre que solicitado.

3.5.Emitir Nota Fiscal correspondente à sede ou filial da empresa que apresentou a documentação na fase de habilitação.

3.6.Executar todas as obrigações assumidas com observância a melhor técnica vigente, enquadrando-se, rigorosamente, dentro dos preceitos legais, normas e especificações técnicas correspondentes.

**4.0.DO CRITÉRIO DE ACEITABILIDADE DE PREÇOS**

4.1.Havendo proposta com valor para o respectivo item relacionado no Anexo I - Termo de Referência - Especificações, na coluna código:

4.1.1.Superior ao estimado pelo ORC, o item será desconsiderado; ou

4.1.2.Com indícios que conduzam a uma presunção relativa de inexequibilidade, pelo critério definido no Art. 48, II, § 1º, da Lei 8.666/93, em tal situação, não sendo possível a imediata confirmação, poderá ser dada ao licitante a oportunidade de demonstrar a sua exequibilidade, sendo-lhe facultado o prazo de 03 (três) dias úteis para comprovar a viabilidade dos preços, conforme parâmetros do mesmo Art. 48, II, sob pena de desconsideração do item.

4.2.Salienta-se que tais ocorrências não desclassificam automaticamente a proposta, quando for o caso, apenas o item correspondente.

4.3.O valor estimado que o ORC se propõe a pagar pelo objeto da presente licitação - Valor de Referência -, que representa o somatório total dos preços relacionados na respectiva planilha dos serviços a serem executados, referente ao correspondente item, está acima indicado.

**5.0.MODELO DA PROPOSTA**

5.1.É parte integrante deste Termo de Referência o modelo de proposta de preços correspondente, podendo o licitante apresentar a sua proposta no próprio modelo fornecido, desde que seja devidamente preenchido, conforme faculta o instrumento convocatório - Anexo 01.



ESTADO DA PARAÍBA  
PREFEITURA MUNICIPAL DE UIRAÚNA  
COMISSÃO PERMANENTE DE LICITAÇÃO

ANEXO 01 AO TERMO DE REFERÊNCIA - PROPOSTA

TOMADA DE PREÇOS N° 00022/2023

**PROPOSTA**

REF.: TOMADA DE PREÇOS N° 00022/2023

OBJETO: CONTRATAÇÃO DE EMPRESA DO RAMO DE ENGENHARIA CIVIL PARA CONSTRUÇÃO COM RECURSOS PRÓPRIOS DE CASAS POPULARES NO MUNICÍPIO DE UIRAÚNA.

PROPONENTE:

Prezados Senhores,

Nos termos da licitação em epígrafe, apresentamos proposta conforme abaixo:

CÓDIGO	DISCRIMINAÇÃO	UNIDADE	QUANTIDADE	PREÇO UNIT.	PREÇO TOTAL
1	CONTRATAÇÃO DE EMPRESA DO RAMO DE ENGENHARIA CIVIL PARA CONSTRUÇÃO COM RECURSOS PRÓPRIOS DE CASAS POPULARES NO MUNICÍPIO DE UIRAÚNA, CONFORME PROJETO BÁSICO ANEXO I DO EDITAL	OBRA	1		

VALOR TOTAL DA PROPOSTA - R\$

PRAZO - Item 5.0:

PAGAMENTO - Item 18.0:

VALIDADE DA PROPOSTA - Item 9.0:

\_\_\_\_\_ / \_\_\_\_\_ de \_\_\_\_\_ de \_\_\_\_\_

\_\_\_\_\_  
Responsável

CNPJ





**ESTADO DA PARAÍBA  
PREFEITURA MUNICIPAL DE UIRAUNA  
COMISSÃO PERMANENTE DE LICITAÇÃO**

**ANEXO II - TOMADA DE PREÇOS N° 00022/2023**

MODELOS DE DECLARAÇÕES

REF.: TOMADA DE PREÇOS N° 00022/2023  
PREFEITURA MUNICIPAL DE UIRAUNA

PROPONENTE  
CNPJ

1.0 - DECLARAÇÃO de cumprimento do disposto no Art. 7º, Inciso XXXIII, da CF - Art. 27, Inciso V, da Lei 8.666/93.

O proponente acima qualificado, sob penas da Lei e em acatamento ao disposto no Art. 7º inciso XXXIII da Constituição Federal, Lei 9.854, de 27 de outubro de 1999, declara não possuir em seu quadro de pessoal, funcionários menores de dezoito anos em trabalho noturno, perigoso ou insalubre e nem menores de dezesseis anos, em qualquer trabalho; podendo existir menores, a partir de quatorze anos, na condição de aprendiz na forma da legislação vigente.

2.0 - DECLARAÇÃO de superveniência de fato impeditivo no que diz respeito a participação na licitação.

Conforme exigência contida na Lei 8.666/93, Art. 32, §2º, o proponente acima qualificado, declara não haver, até a presente data, fato impeditivo no que diz respeito à habilitação/participação na presente licitação, não se encontrando em concordata ou estado falimentar, estando ciente da obrigatoriedade de informar ocorrências posteriores. Ressalta, ainda, não estar sofrendo penalidade de declaração de idoneidade no âmbito da administração Federal, Estadual, Municipal ou do Distrito Federal, arcando civil e criminalmente pela presente afirmação.

3.0 - DECLARAÇÃO de cumprimento da reserva de cargo para deficiente e de acessibilidade.

O proponente acima qualificado declara, sob penas da Lei, que está ciente do cumprimento da reserva de cargo prevista na norma vigente, consoante Art. 93, da Lei Federal n° 8.213, de 24 de julho de 1991, para pessoa com deficiência ou para reabilitado da Previdência Social e que, se aplicado ao número de funcionário da empresa, atende às regras de acessibilidade previstas.

4.0 - DECLARAÇÃO de submeter-se a todas as cláusulas e condições do correspondente instrumento convocatório.

O proponente acima qualificado declara ter conhecimento e aceitar todas as cláusulas do respectivo instrumento convocatório e submeter-se as condições nele estipuladas.

Local e Data.

NOME/ASSINATURA/CARGO  
Representante legal do proponente.

OBSERVAÇÃO:  
AS DECLARAÇÕES DEVERÃO SER ELABORADAS EM PAPEL TIMBRADO DO LICITANTE, QUANDO FOR O CASO.

REF.: TOMADA DE PREÇOS N° 00022/2023  
PREFEITURA MUNICIPAL DE UIRAUNA

PROPONENTE:  
CNPJ:

5.0 - DECLARAÇÃO de elaboração independente de proposta.

(identificação completa do representante do licitante), como representante devidamente constituído de (identificação completa do licitante ou do consórcio), doravante denominado (licitante/consórcio), para fins do disposto no item 7.5.1. do Edital da Tomada de Preços n° 00022/2023, declara, sob as penas da lei, em especial o art. 299 do Código Penal Brasileiro, que:

a) a proposta apresentada para participar da Tomada de Preços n° 00022/2023 foi elaborada de maneira independente pelo licitante, e o conteúdo da proposta não foi, no todo ou em parte, direta ou indiretamente, informado, discutido ou recebido de qualquer outro participante potencial ou de fato da Tomada de Preços n° 00022/2023, por qualquer meio ou por qualquer pessoa;

b) a intenção de apresentar a proposta elaborada para participar da Tomada de Preços n° 00022/2023 não foi informada, discutida ou recebida de qualquer outro participante potencial ou de fato da Tomada de Preços n° 00022/2023, por qualquer meio ou por qualquer pessoa;

c) que não tentou, por qualquer meio ou por qualquer pessoa, influir na decisão de qualquer outro participante potencial ou de fato da Tomada de Preços n° 00022/2023 quanto a participar ou não da referida licitação;

d) que o conteúdo da proposta apresentada para participar da Tomada de Preços n° 00022/2023 não será, no todo ou em parte, direta ou indiretamente, comunicado ou discutido com qualquer outro participante potencial ou de fato da Tomada de Preços n° 00022/2023 antes da adjudicação do objeto da referida licitação;

e) que o conteúdo da proposta apresentada para participação da Tomada de Preços n° 00022/2023 não foi, no todo ou em parte, direta ou indiretamente, discutido ou recebido de qualquer integrante da Prefeitura Municipal de Uirauna antes da abertura oficial das propostas; e

f) que está plenamente ciente do teor e da extensão desta declaração e que detém plenos poderes e informações para firmá-la.

Local e Data.

NOME/ASSINATURA/CARGO  
Representante legal do proponente

OBSERVAÇÃO:  
AS DECLARAÇÕES DEVERÃO SER ELABORADAS EM PAPEL TIMBRADO DO LICITANTE, QUANDO FOR O CASO.



ESTADO DA PARAÍBA  
PREFEITURA MUNICIPAL DE UIRAUNA  
COMISSÃO PERMANENTE DE LICITAÇÃO

**Anexo IV - TOMADA DE PREÇOS N° 00022/2023**

MODELO DE DECLARAÇÃO - cumprimento de requisito normativo

**REFERENTE: TOMADA DE PREÇOS N° 00022/2023**  
PREFEITURA MUNICIPAL DE UIRAUNA - PB.

PROPONENTE  
CNPJ

**1.0 - DECLARAÇÃO de não empregar menor.**

O proponente acima qualificado, declara sob as penas da Lei, que não possui em seu quadro de pessoal, em acatamento às disposições do Art. 7º, Inciso XXXIII, da Constituição Federal, acrescido pela Lei Federal nº 9.854, de 27 de outubro de 1999, funcionários menores de dezoito anos em trabalho noturno, insalubre ou perigoso e nem menores de dezesseis anos, em qualquer trabalho; podendo existir menores, a partir de quatorze anos, na condição de aprendiz na forma da legislação vigente.

Local e Data.

NOME/ASSINATURA/CARGO  
Representante legal do proponente.

OBSERVAÇÃO: a declaração deverá ser elaborada em papel timbrado do proponente.



ESTADO DA PARAÍBA  
PREFEITURA MUNICIPAL DE UIRAUNA  
COMISSÃO PERMANENTE DE LICITAÇÃO

**ANEXO III - TOMADA DE PREÇOS N° 00022/2023**

MODELOS DO TERMO DE RENÚNCIA

REF.: TOMADA DE PREÇOS N° 00022/2023  
PREFEITURA MUNICIPAL DE UIRAUNA

PROPONENTE  
CNPJ

1.0 - TERMO DE RENÚNCIA ao recurso conforme previsto no Art. 43, Inciso III, da Lei 8.666/93.

O proponente acima qualificado, declara, na forma do disposto no Art. 43, III, da Lei 8.666/93, aceitar o resultado divulgado pela Comissão, que analisou a documentação preliminar do processo em epigrafe, efetuada nos termos do respectivo instrumento convocatório, desistindo, assim, expressamente de qualquer interposição de recurso previsto na legislação vigente, bem como ao prazo correspondente e concordando, portanto, com o prosseguimento do certame. Declara ainda que, em havendo a ocorrência de qualquer igualdade de valores entre sua proposta e a dos demais licitantes e após observado o disposto no Art. 3º, § 2º, da Lei 8.666/93, fica autorizado a realização do sorteio para definição da respectiva classificação, não sendo necessário a sua convocação para o correspondente ato público, conforme previsto no Art. 44, § 2º, do referido diploma legal.

Local e Data.

NOME/ASSINATURA/CARGO  
Representante legal do proponente.

**OBSERVAÇÃO:**

O TERMO DE RENÚNCIA DEVERÁ SER ELABORADO EM PAPEL TIMBRADO DO LICITANTE, QUANDO FOR O CASO.



**ESTADO DA PARAÍBA**  
**PREFEITURA MUNICIPAL DE UIRAUNA**  
**COMISSÃO PERMANENTE DE LICITAÇÃO**

**ANEXO IV - TOMADA DE PREÇOS Nº 00022/2023**

MINUTA DO CONTRATO

**TOMADA DE PREÇOS Nº 00022/2023**

PROCESSO ADMINISTRATIVO Nº 231227TP00022

**CONTRATO Nº: ....-CPL**

TERMO DE CONTRATO QUE ENTRE SI CELEBRAM A PREFEITURA MUNICIPAL DE UIRAUNA  
E ....., PARA EXECUÇÃO DE OBRA CONFORME DISCRIMINADO NESTE  
INSTRUMENTO NA FORMA ABAIXO:

Pelo presente instrumento de contrato, de um lado Prefeitura Municipal de Uirauna - Rua Major Fernandes, .146 - .centro - Uiraúna - PB, CNPJ nº 08.924.078/0001-04, neste ato representada pela Prefeita Maria Sulene Dantas Sarmiento, Brasileira, Casada, Empresária, residente e domiciliada na Residente Em Uiraúna, .SN - .centro - Uiraúna - PB, CPF nº 768.222.494-00, Carteira de Identidade nº 004035925 SSPPB, doravante simplesmente CONTRATANTE, e do outro lado ....., CNPJ nº ....., neste ato representado por .... residente e domiciliado na ....., ....., CPF nº ....., Carteira de Identidade nº ....., doravante simplesmente CONTRATADO, decidiram as partes contratantes assinar o presente contrato, o qual se regerá pelas cláusulas e condições seguintes:

**CLÁUSULA PRIMEIRA - DOS FUNDAMENTOS:**

Este contrato decorre da licitação modalidade Tomada de Preços nº 00022/2023, processada nos termos da Lei Federal nº 8.666, de 21 de Junho de 1993; Lei Complementar nº 123, de 14 de Dezembro de 2006; e legislação pertinente, consideradas as alterações posteriores das referidas normas.

**CLÁUSULA SEGUNDA - DO OBJETO:**

O presente contrato tem por objeto: CONTRATAÇÃO DE EMPRESA DO RAMO DE ENGENHARIA CIVIL PARA CONSTRUÇÃO COM RECURSOS PRÓPRIOS DE CASAS POPULARES NO MUNICIPIO DE UIRAÚNA.

A obra deverá ser executada rigorosamente de acordo com as condições expressas neste instrumento, proposta apresentada, especificações técnicas correspondentes, processo de licitação modalidade Tomada de Preços nº 00022/2023 e instruções do Contratante, documentos esses que ficam fazendo partes integrantes do presente contrato, independente de transcrição; e sob o regime de empreitada por preço global.

**CLÁUSULA TERCEIRA - DO VALOR E PREÇOS:**

O valor total deste contrato, a base do preço proposto, é de R\$ ... (...).

**CLÁUSULA QUARTA - DO REAJUSTAMENTO EM SENTIDO ESTRITO - REAJUSTE:**

Os preços contratados são fixos e irreeajustáveis no prazo de um ano.

Dentro do prazo de vigência do contrato e mediante solicitação do Contratado, os preços poderão sofrer reajuste após o interregno de um ano, na mesma proporção da variação verificada no Índice Nacional da Construção Civil - INCC acumulado, tomando-se por base o mês de apresentação da respectiva proposta, exclusivamente para as obrigações iniciadas e concluídas após a ocorrência da anualidade.

Nos reajustes subsequentes ao primeiro, o interregno mínimo de um ano será contado a partir dos efeitos financeiros do último reajuste.

No caso de atraso ou não divulgação do índice de reajustamento, o Contratante pagará ao Contratado a importância calculada pela última variação conhecida, liquidando a diferença correspondente tão logo seja divulgado o índice definitivo. Fica o Contratado obrigado a apresentar memória de cálculo referente ao reajustamento de preços do valor remanescente, sempre que este ocorrer.

Nas aferições finais, o índice utilizado para reajuste será, obrigatoriamente, o definitivo.

Caso o índice estabelecido para reajustamento venha a ser extinto ou de qualquer forma não possa mais ser utilizado, será adotado, em substituição, o que vier a ser determinado pela legislação então em vigor.

Na ausência de previsão legal quanto ao índice substituto, as partes elegerão novo índice oficial, para reajustamento do preço do valor remanescente, por meio de termo aditivo.

O reajuste poderá ser realizado por apostilamento.

**CLÁUSULA QUINTA - DA DOTAÇÃO:**

As despesas correrão por conta da seguinte dotação, constante do orçamento vigente:

Recursos Ordinários:

20.700 SECRETARIA MUNIC. DE INFRA-ESTRUTURA  
16 482 1006 1011 CONSTRUCAO DE UNIDADES HABITACIONAIS  
15001000 Recursos Livres (Ordinário)  
4490.51 99 OBRAS E INSTALAÇÕES

**CLÁUSULA SEXTA - DO PAGAMENTO:**

O pagamento será efetuado mediante processo regular e em observância às normas e procedimentos adotados pelo Contratante, da seguinte maneira: Para ocorrer no prazo de trinta dias, contados do período de adimplemento.

**CLÁUSULA SÉTIMA - DOS PRAZOS E DA VIGÊNCIA:**

Os prazos máximos de início de etapas de execução e de conclusão do objeto ora contratado, que admitem prorrogação nas condições e hipóteses previstas no Art. 57, § 1º, da Lei 8.666/93, estão abaixo indicados e serão considerados da emissão da Ordem de Serviço:

a - Início: 3 (três) dias;

b - Conclusão: 180 (cento e oitenta) dias.

A vigência do presente contrato será determinada: 12 (doze) meses, considerada da data de sua assinatura; podendo ser prorrogada nos termos do Art. 57, da Lei 8.666/93.

**CLÁUSULA OITAVA - DAS OBRIGAÇÕES DO CONTRATANTE:**

a - Efetuar o pagamento relativo a execução da obra efetivamente realizada, de acordo com as respectivas cláusulas do presente contrato;

b - Proporcionar ao Contratado todos os meios necessários para a fiel execução da obra contratada;

c - Notificar o Contratado sobre qualquer irregularidade encontrada quanto à qualidade da obra, exercendo a mais ampla e completa fiscalização, o que não exime o Contratado de suas responsabilidades contratuais e legais;

d - Designar representantes com atribuições de Gestor e Fiscal deste contrato, nos termos da norma vigente, especialmente para acompanhar e fiscalizar a sua execução, respectivamente, permitida a contratação de terceiros para assistência e subsídio de informações pertinentes a essas atribuições;

e - .

**CLÁUSULA NONA - DAS OBRIGAÇÕES DO CONTRATADO:**

a - Executar devidamente a obra descrita na cláusula correspondente do presente contrato, dentro dos melhores parâmetros de qualidade estabelecidos para o ramo de atividade relacionada ao objeto contratual, com observância aos prazos estipulados;

b - Responsabilizar-se por todos os ônus e obrigações concernentes à legislação fiscal, civil, tributária e trabalhista, bem como por todas as despesas e compromissos assumidos, a qualquer título, perante seus fornecedores ou terceiros em razão da execução do objeto contratado;

c - Manter preposto capacitado e idôneo, aceito pelo Contratante, quando da execução do contrato, que o represente integralmente em todos os seus atos;

d - Permitir e facilitar a fiscalização do Contratante devendo prestar os informes e esclarecimentos solicitados;

e - Será responsável pelos danos causados diretamente ao Contratante ou a terceiros, decorrentes de sua culpa ou dolo na execução do contrato, não excluindo ou reduzindo essa responsabilidade a fiscalização ou o acompanhamento pelo órgão interessado;

f - Não ceder, transferir ou subcontratar, no todo ou em parte, o objeto deste instrumento, sem o conhecimento e a devida autorização expressa do Contratante;

g - Manter, durante a vigência do contrato, em compatibilidade com as obrigações assumidas, todas as condições de habilitação e qualificação exigidas no respectivo processo licitatório, apresentando ao Contratante os documentos necessários, sempre que solicitado;

h - No prazo de 05 (cinco) dias após a assinatura do presente contrato, deverá prestar garantia correspondente a 5% (cinco por cento) sobre o valor da contratação, em conformidade com o Art. 56 da Lei 8.666/93. O valor da garantia poderá ser atualizado sempre que houver alteração, reajuste ou revisão do valor do contrato. A garantia prestada será restituída após o cumprimento integral de todas as obrigações contratuais e, quando em dinheiro, poderá ser atualizada monetariamente, conforme disposto no Art. 56, § 4º, da Lei 8.666/93. Não ocorrendo a efetiva prestação de garantia no prazo determinado sujeitará o Contratado às penalidades legalmente estabelecidas, sem prejuízo da rescisão deste contrato. Conforme o caso e a critério do Contratante, a garantia prestada na fase de habilitação da respectiva licitação poderá ser utilizada na composição da referida garantia do contrato;

i - .

**CLÁUSULA DÉCIMA - DA ALTERAÇÃO E RESCISÃO:**

Este contrato poderá ser alterado com a devida justificativa, unilateralmente pelo Contratante ou por acordo entre as partes, nos casos previstos no Art. 65 e será rescindido, de pleno direito, conforme o disposto nos Arts. 77, 78 e 79, todos da Lei 8.666/93.

O Contratado fica obrigado a aceitar, nas mesmas condições contratuais, os acréscimos ou supressões que se fizerem nas obras, até o respectivo limite fixado no Art. 65, § 1º da Lei 8.666/93. Nenhum acréscimo ou supressão poderá exceder o limite estabelecido, salvo as supressões resultantes de acordo celebrado entre os contratantes.

**CLÁUSULA DÉCIMA PRIMEIRA - DO RECEBIMENTO:**

Executado o presente contrato e observadas as condições de adimplemento das obrigações pactuadas, os procedimentos e prazos para receber o seu objeto pelo Contratante obedecerão, conforme o caso, às disposições dos Arts. 73 a 76, da Lei 8.666/93.

**CLÁUSULA DÉCIMA SEGUNDA - DAS PENALIDADES:**

A recusa injusta em deixar de cumprir as obrigações assumidas e preceitos legais, sujeitará o Contratado, garantida a prévia defesa, às seguintes penalidades previstas nos Arts. 86 e 87 da Lei 8.666/93: a - advertência; b - multa de mora de 0,5% (zero vírgula cinco por cento) aplicada sobre o valor do contrato por dia de atraso na entrega, no início ou na execução do objeto ora contratado; c - multa de 10% (dez por cento) sobre o valor contratado pela inexecução total ou parcial do contrato; d - suspensão temporária de participar em licitação e impedimento de contratar com a Administração, por prazo de até 02 (dois) anos; e - declaração de inidoneidade para licitar ou contratar com a Administração Pública enquanto perdurarem os motivos determinantes da punição ou até que seja promovida sua reabilitação perante a própria autoridade que aplicou a penalidade; f - simultaneamente, qualquer das penalidades cabíveis fundamentadas na Lei 8.666/93.

Se o valor da multa ou indenização devida não for recolhido no prazo de 15 dias após a comunicação ao Contratado, será automaticamente descontado da primeira parcela do pagamento a que o Contratado vier a fazer jus, acrescido de juros moratórios de 1% (um por cento) ao mês, ou, quando for o caso, cobrado judicialmente.

**CLÁUSULA DÉCIMA TERCEIRA - DA COMPENSAÇÃO FINANCEIRA:**

Nos casos de eventuais atrasos de pagamento nos termos deste instrumento, e desde que o Contratado não tenha concorrido de alguma forma para o atraso, será admitida a compensação financeira, devida desde a data limite fixada para o pagamento até a data correspondente ao efetivo pagamento da parcela. Os encargos moratórios devidos em razão do atraso no pagamento serão calculados com utilização da seguinte fórmula:  $EM = N \times VP \times I$ , onde: EM = encargos moratórios; N = número de dias entre a data prevista para o pagamento e a do efetivo pagamento; VP = valor da parcela a ser paga; e I = índice de compensação financeira, assim apurado:  $I = (TX \div 100) \div 365$ , sendo TX = percentual do IPCA-IBGE acumulado nos últimos doze meses ou, na sua falta, um novo índice adotado pelo Governo Federal que o substitua. Na hipótese do referido índice estabelecido para a compensação financeira venha a ser extinto ou de qualquer forma não possa mais ser utilizado, será adotado, em substituição, o que vier a ser determinado pela legislação então em vigor.

**CLÁUSULA DÉCIMA QUARTA - DO FORO:**

Para dirimir as questões decorrentes deste contrato, as partes elegem o Foro da Comarca de Sousa.

E, por estarem de pleno acordo, foi lavrado o presente contrato em 02 (duas) vias, o qual vai assinado pelas partes e por duas testemunhas.

Uiraúna - PB, ... de ..... de .....

TESTEMUNHAS

PELO CONTRATANTE

\_\_\_\_\_

\_\_\_\_\_

.....

PELO CONTRATADO

\_\_\_\_\_

\_\_\_\_\_

.....



## CASAS HABITACIONAIS

***PROJETO BÁSICO  
VOLUME ÚNICO***

**UIRAÚNA – PARAÍBA  
DEZEMBRO – 2023**



## ÍNDICE

1. APRESENTAÇÃO
2. MAPA DE SITUAÇÃO
3. RESUMO DO PROJETO
4. INFORMAÇÕES SOBRE O MUNICÍPIO
5. MEMORIAL DESCRITIVO E ESPECIFICAÇÕES TÉCNICAS
6. CONDIÇÕES GERAIS
7. ORÇAMENTO
8. ANEXOS

  
Gilcarlos E. Oliveira  
Engenheiro Civil  
CREA/PB 142.048.752-7

Página 2 de 17

## 1- APRESENTAÇÃO

A Prefeitura Municipal de Uiraúna/PB apresenta o Projeto de casas habitacionais no município de Uiraúna/PB.

A obra consiste em oferecer uma moradia digna as pessoas de baixa renda, segundo o artigo 6º da constituição Federal (BRASIL, 1988, p.6), é assegurado o direito à moradia. Afirma serem direitos sociais “ a educação, a saúde, a alimentação, o trabalho, a moradia, o transporte, o lazer, a segurança, a previdência social, a proteção à maternidade e à infância, a assistência aos desamparados” na forma da constituição.

Será responsabilidade da Prefeitura Municipal de Uiraúna – Paraíba a elaboração e conclusão do processo licitatório e a fiel execução e acompanhamento das obras.



Gilcarlos E. Oliveira  
Engenheiro Civil  
CREA/PB 162.048.752-7

Página 3 de 17



## 2- MAPA DE SITUAÇÃO



Imagem 1: Mapa situação de Uiraúna-Paraíba

*Gilcarlos A. Oliveira*  
Engenheiro Civil  
CREA/PB 162.048.752-7

### 3- RESUMO DO PROJETO

**PROJETO:** Casas habitacionais

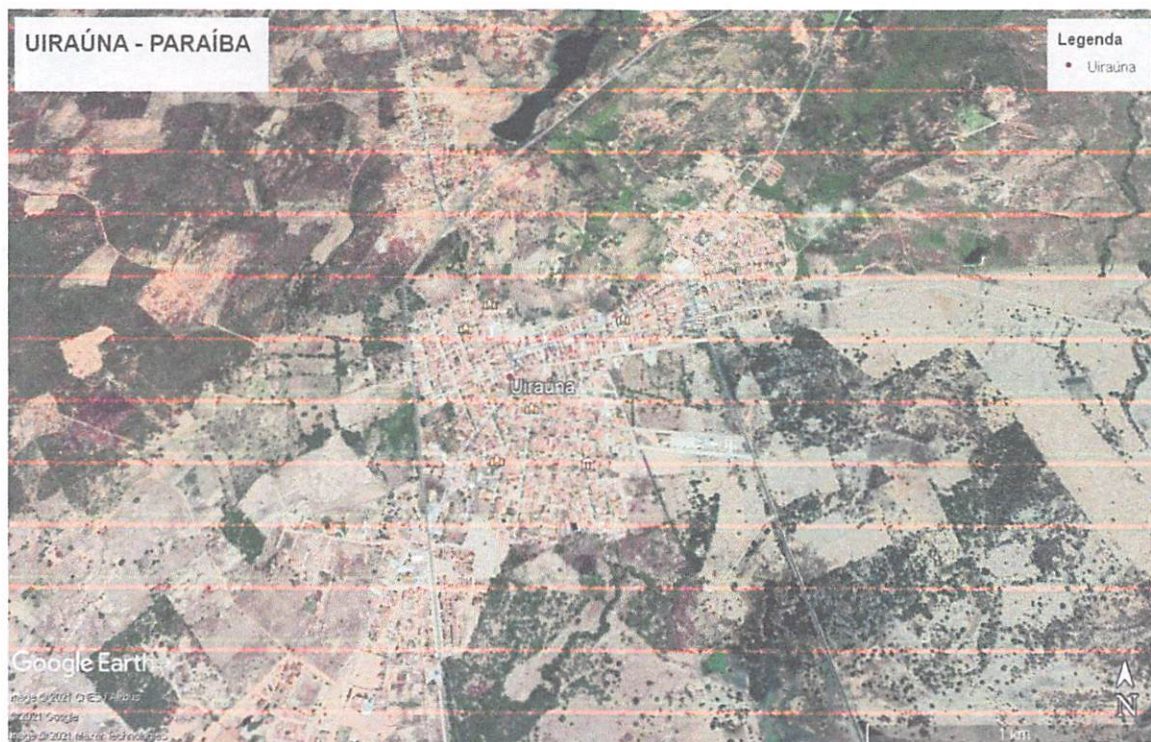
**LOCALIZAÇÃO:** BR 434

**EMPREENDEDOR:** Recursos próprios

**CNPJ:** 08924078000104

**VALOR ESTIMADO:** R\$ R\$ 2.224.331,04



*Gilcarlos E. Oliveira*  
Engenheiro Civil  
CREA/PB 147.048.752-7



## 4- INFORMAÇÕES SOBRE O MUNICÍPIO

### 4.1- TERRITÓRIO E AMBIENTE

Apresenta 57.5% de domicílios com esgotamento sanitário adequado, 96.2% de domicílios urbanos em vias públicas com arborização e 4.6% de domicílios urbanos em vias públicas com urbanização adequada (presença de bueiro, calçada, pavimentação e meio-fio). Quando comparado com os outros municípios do estado, fica na posição 26 de 223, 41 de 223 e 97 de 223, respectivamente. Já quando comparado a outras cidades do Brasil, sua posição é 1925 de 5570, 707 de 5570 e 3563 de 5570, respectivamente.

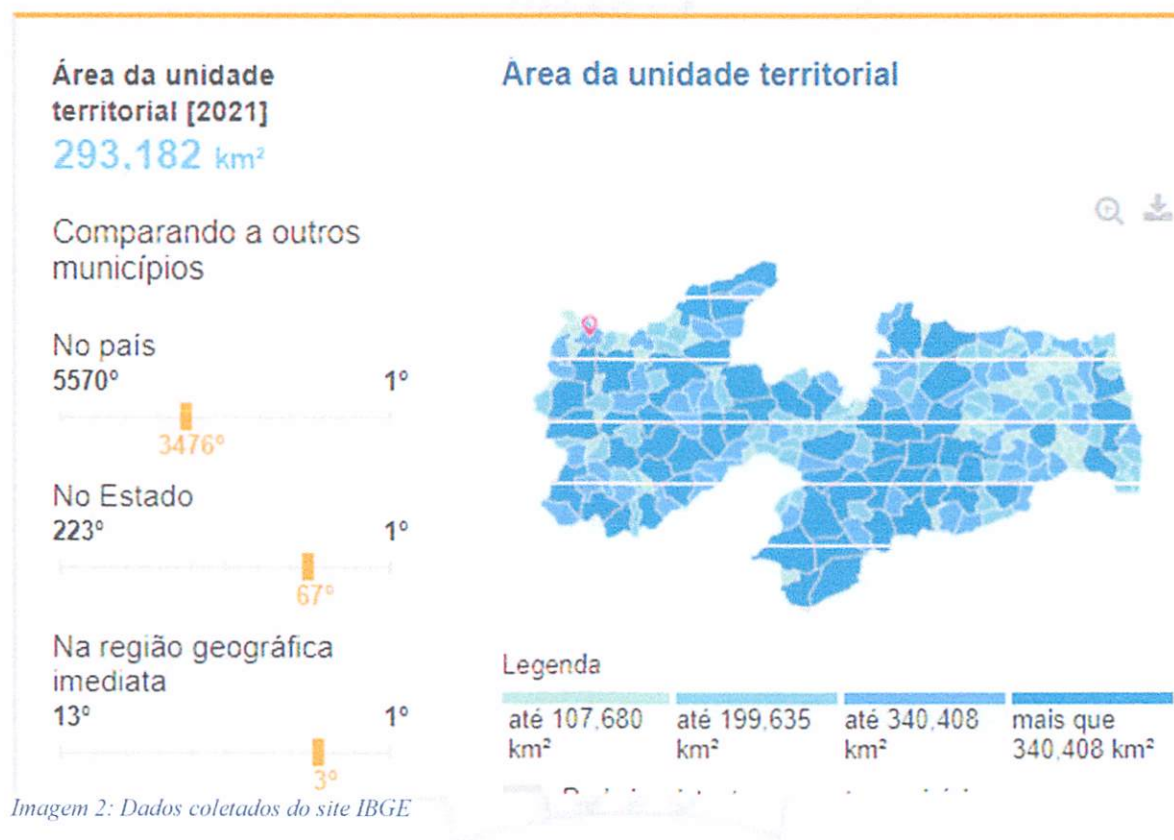

*Gilcarlos E. Oliveira*  
Engenheiro Civil  
CREA/PB 162.048.752-7

Página 6 de 17

## 4.2– ECONOMIA



Imagem 3: Dados coletados do site IBGE

Gilcarlos E. Oliveira  
Engenheiro Civil  
CREA/PB 162.048.752-7

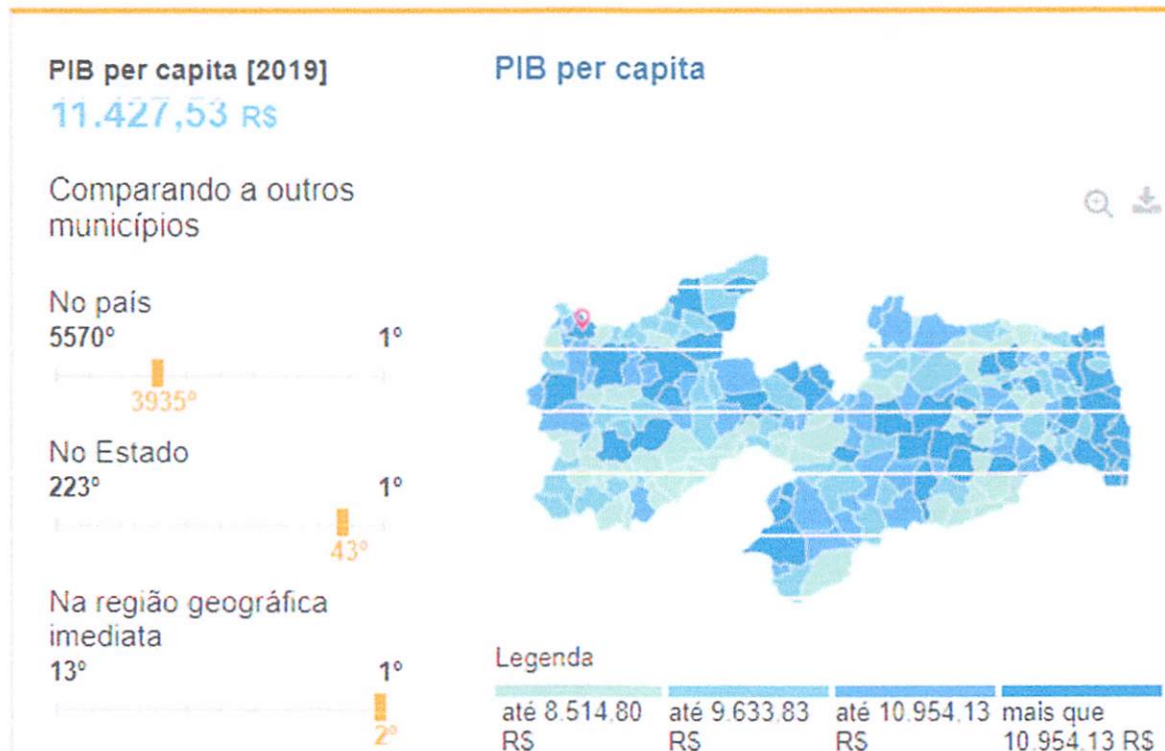

#### 4.3– TRABALHO E RENDIMENTO

Em 2019, o salário médio mensal era de 1.5 salários mínimos. A proporção de pessoas ocupadas em relação à população total era de 9,7%. Na comparação com os outros municípios do estado, ocupava as posições 171 de 223 e 70 de 223, respectivamente. Já na comparação com cidades do país todo, ficava na posição 4906 de 5570 e 3596 de 5570, respectivamente. Considerando domicílios com rendimentos mensais de até meio salário mínimo por pessoa, tinha 47.8% da população nessas condições, o que o colocava na posição 180 de 223 dentre as cidades do estado e na posição 1768 de 5570 dentre as cidades do Brasil.



Imagem 4: Dados coletados do site do IBGE

*Gilcarlos E. Oliveira*  
Engenheiro Civil  
CREA/PB 162.048.752-7

#### 4.4- POPULAÇÃO

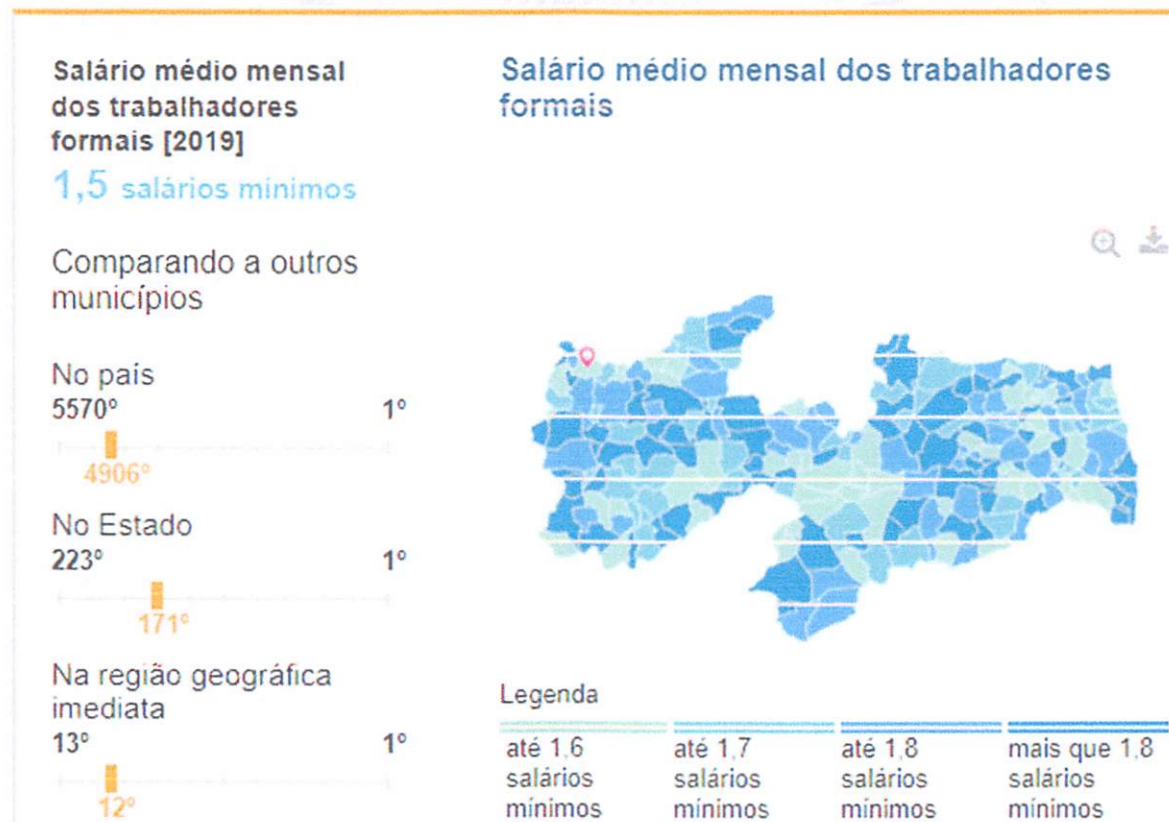
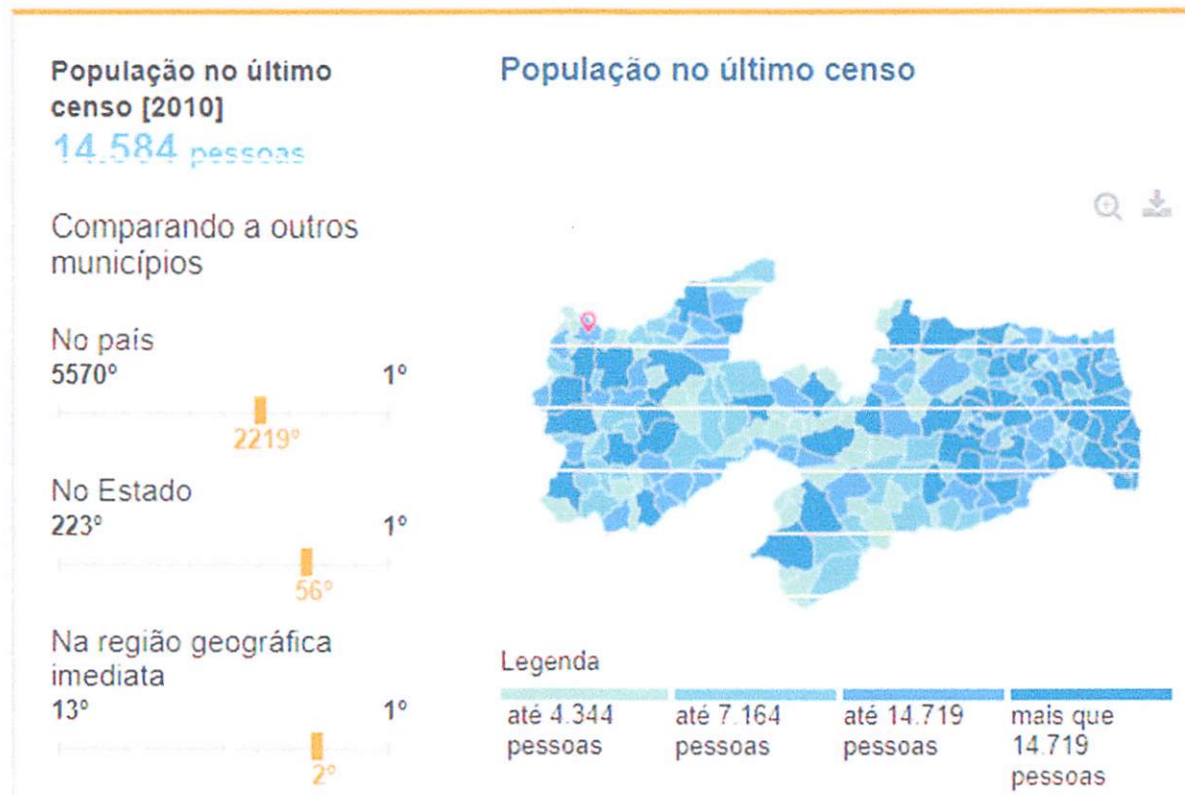

*Gilcarlos E. Oliveira*  
Engenheiro Civil  
CREA/PB 192.048.752-7



## 4.5– EDUCAÇÃO



Imagem 6: Dados coletados do site do IBGE

Gilcarlos E. Oliveira  
Engenheiro Civil  
CREA/PB 187.048.752-7

#### 4.6– SAÚDE

A taxa de mortalidade infantil média na cidade é de 15,96 para 1.000 nascidos vivos. As internações devido a diarreias são de 34,8 para cada 1.000 habitantes. Comparado com todos os municípios do estado, fica nas posições 79 de 223 e 1 de 223, respectivamente. Quando comparado a cidades do Brasil todo, essas posições são de 1503 de 5570 e 7 de 5570, respectivamente.

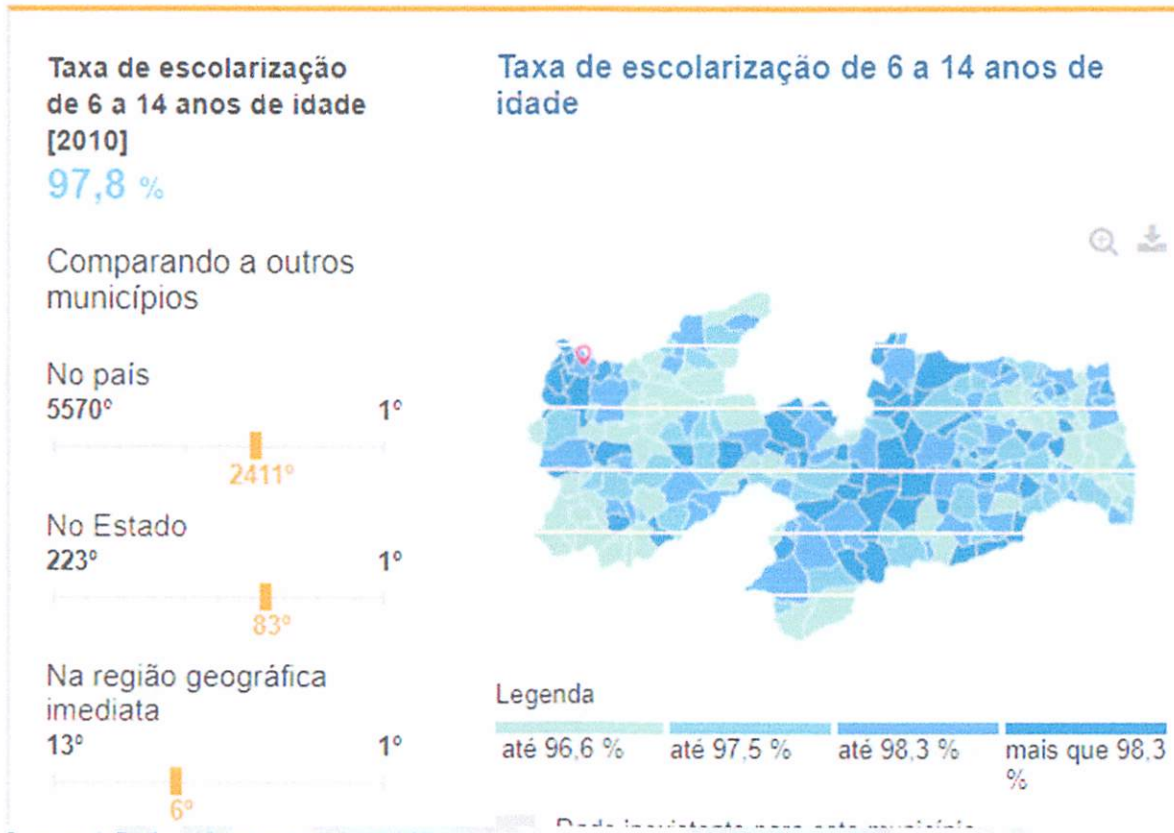

Imagem 7: Dados coletados do site do IBGE

*Gilcarlos E. G. Pereira*  
Engenheiro Civil  
CREA/PB 112.048.752-7

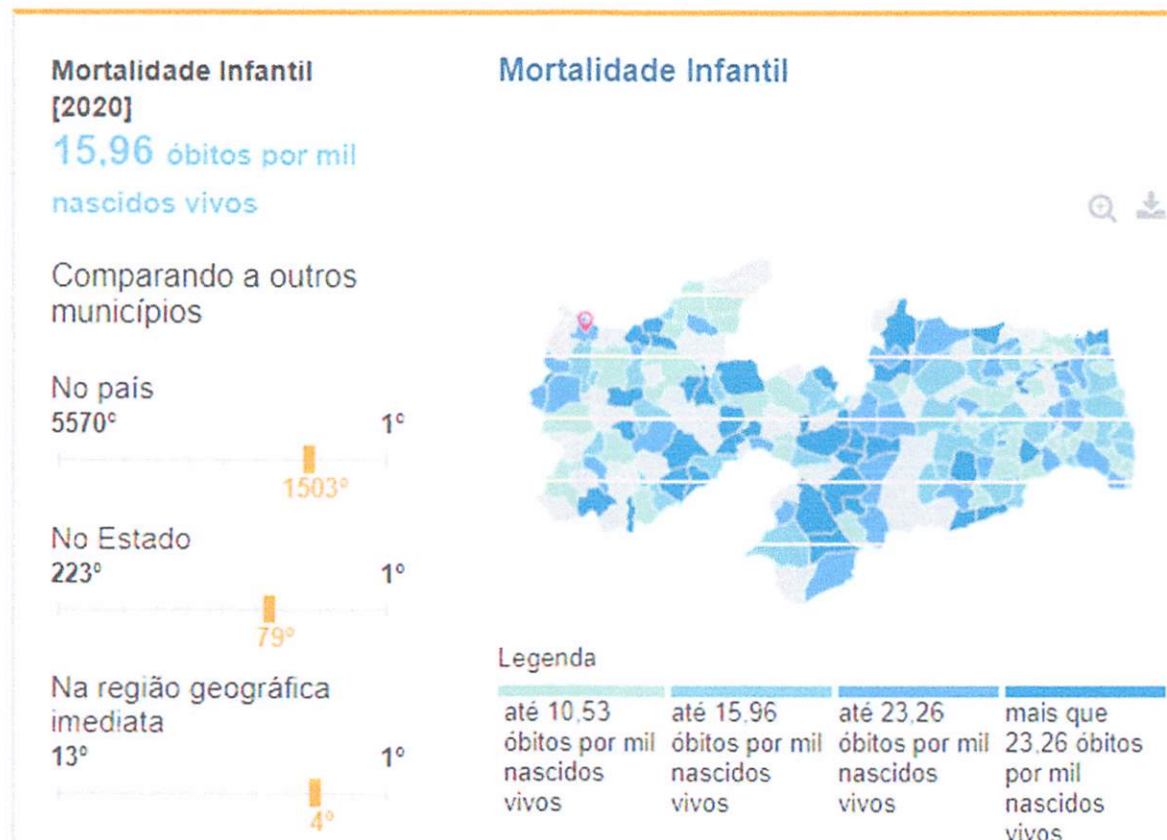

## 5- MEMORIAL DESCRITIVO E ESPECIFICAÇÕES TÉCNICAS

### 5.1– Memorial descritivo

Este presente memorial descritivo tem por objetivo estabelecer as normas e orientar o desenvolvimento para a construção de casas habitacionais, a fim de atender uma comunidade carente com uma habitação de qualidade, fixando as obrigações da Prefeitura Municipal de Uiraúna, como parte fiscalizadora, e da futura empresa executora da obra, conforme projeto desenvolvido. Toda e qualquer dúvida surgida durante a execução da obra ou conflitos entre os projetos, ou intenções de alterações, deverá ser verificada junto aos autores dos projetos de Arquitetura e Engenharia. Os materiais devem seguir as especificações, salvo quando demonstrada impossibilidade da implantação, quando deve ser comunicado a equipe técnica que avaliará a viabilidade da substituição. As obras deverão ser executadas por profissionais devidamente habilitados, abrangendo todos os serviços, desde as instalações iniciais até a limpeza e entrega da obra, com todas as instalações em perfeito e completo funcionamento.

### 5.2 - Legalização do objeto do contrato

A contratada será responsável pela observância das leis, decretos, regulamentos, portarias e normas federais, estaduais e municipais direto ou indiretamente aplicáveis ao objeto do contrato, inclusive por suas subcontratadas e fornecedores.

Logo após a assinatura do contrato a contratada deves providenciar:

- I. Providenciar junto ao CREA, as anotações de responsabilidades técnicas ART's referente ao objeto do contrato e especialidades pertinentes, nos termos da lei 6496/77.
- II. Obter junto ao órgão municipal, estadual ou federal competente, o alvará de construção e se necessário o alvará de demolição, na forma das disposições em vigor.
- III. Obter junto ao INSS, o certificado de matrícula relativo ao objeto do contrato, de forma a possibilitar o licenciamento da execução dos serviços e obras, nos termos do artigo 83 do decreto federal 356/91.
- IV. Responsabilizar se pelo fiel cumprimento de todas as disposições e acordos relativos à legislação social e trabalhista em vigor, particularmente no que se refere ao pessoal alocado nos serviços e obras objeto do contrato.

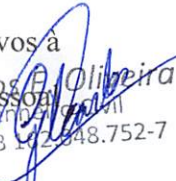
  
Gilcarlos B. Oliveira  
Engenheiro Civil  
CREA/PB 102.848.752-7

Página 12 de 17



### 5.3- Responsabilidade civil da contratada

Durante 5 (cinco) anos após o recebimento definitivo dos serviços e obras, a contratada responderá por sua qualidade e segurança, devendo efetuar a reparação de quaisquer falhas, vícios e defeitos ou imperfeições que se apresente nesse período, independentemente de qualquer pagamento.

O novo código civil brasileiro, lei 10.406 de 10 de janeiro de 2002, no seu art. 618, assim estabelece (Nos contratos de empreitada de edifícios ou outras construções consideráveis, o empreiteiro de materiais e a execução responderá, durante o prazo irredutível de cinco anos, pela solidez e segurança do trabalho, assim em razão dos materiais, como do solo. Parágrafo único. Decairá do direito assegurado neste artigo o dono da obra que não propuser ação contra o empreiteiro, nos cento e oitenta dias seguintes ao aparecimento do vício ou defeito.)

### 5.4- Especificações técnicas

A elaboração deste trabalho teve como parâmetros as informações contidas nos diversos projetos, assim como as recomendações das Normas Técnicas da Associação Brasileira de Normas Técnicas (ABNT).

Embasado tecnicamente nos documentos acima citados, este trabalho visa estabelecer as diversas fases da obra, desenvolvendo uma metodologia para execução de certas atividades ou etapas da construção, garantindo-se um meio de aferir os resultados obtidos, assegurar um controle permanente e o melhor padrão de qualidade.

Todos os serviços deverão ser executados segundo estas especificações e metodologias e materiais descritos no Projeto Básico, bem como qualquer norma técnica específica em vigor, e ainda de acordo com as leis e normas de segurança do trabalho.

Será sempre suposto que este documento é de total conhecimento da empresa encarregada pela construção.

#### 5.4.1- Disposições preliminares

1. Todos os materiais, obras e serviços a serem empregados ou executados, deverão atender ao exigido nas presentes especificações, nos projetos elaborados, no contrato firmado entre a

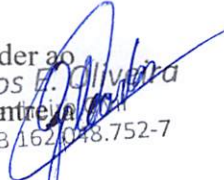
  
Gilcarlos F. Oliveira  
CREA/PB 162.048.752-7

Página 13 de 17



PREFEITURA MUNICIPAL DE UIRAÚNA e o EMPREITEIRO, nas ordens escritas da FISCALIZAÇÃO, e, nos casos omissos, nas Normas e Especificações da ABNT e do fabricante do material.

2. Toda e qualquer modificação que acarrete aumento ou traga diminuição de quantitativos ou despesas, será previamente outorgada por escrito pela FISCALIZAÇÃO e só assim tomada em consideração no ajuste final de contas. Essas modificações serão medidas e pagas ou deduzidas, com base nos preços unitários de contrato.

3. Os acréscimos cujos serviços não estejam abrangidos nos preços unitários estabelecidos no contrato, serão previamente orçados de comum acordo com a FISCALIZAÇÃO.

4. O EMPREITEIRO deverá permitir a inspeção e o controle, por parte da FISCALIZAÇÃO, de todos os serviços, materiais e equipamentos, em qualquer época e lugar, durante a execução das obras.

5. Qualquer material ou trabalho executado que não satisfaça às Especificações ou que difira do indicado nos desenhos, ou qualquer trabalho não previsto, executado sem autorização escrita da FISCALIZAÇÃO, será considerado inaceitável, ou não autorizado, devendo o EMPREITEIRO remover, reconstituir ou substituir o mesmo, ou qualquer parte da obra comprometida pelo trabalho defeituoso, sem qualquer pagamento extra.

6. Se as circunstâncias ou condições locais tornarem, porventura, aconselhável a substituição de alguns dos materiais especificados por outros equivalentes, essa substituição somente poderá se dar mediante autorização expressa da FISCALIZAÇÃO, para cada caso particular.

7. O EMPREITEIRO deverá retirar do canteiro das obras os materiais porventura impugnados pela FISCALIZAÇÃO, dentro de 48 (quarenta e oito) horas a contar da determinação atinente ao assunto.

8. O EMPREITEIRO deverá estar informado de tudo o que se relacionar com a natureza e localização das obras e serviços e tudo mais que possa influir sobre eles.

9. Os equipamentos a empregar deverão apresentar perfeitas condições de funcionamento, e serem adequados aos fins a que serão destinados.

10. Será expressamente proibido manter no recinto da obra, quaisquer materiais não destinados à mesma.

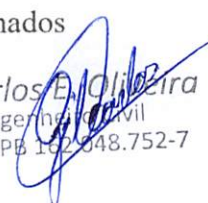

Gilcarlos B. Oliveira  
Engenheiro Civil  
CREA/PB 102.048.752-7

Página 14 de 17



11. A vigilância do canteiro de obras será efetuada ininterruptamente, até a conclusão e recebimento das obras por parte da FISCALIZAÇÃO.
12. As estradas de acesso por ventura necessárias serão abertas e conservadas pelo EMPREITEIRO.
13. Deverá ser previsto, em cada caso específico, o pessoal, equipamento e materiais necessários à administração e condução das obras.
14. O emprego de material similar, quando permitido nos Projetos elaborados e Especificações entregues, ficará condicionado à prévia autorização da FISCALIZAÇÃO.
15. A mão-de-obra a empregar deverá ser de primeira qualidade e se possível do próprio município que no qual será executada a obra, de modo a permitir uma perfeita execução dos serviços e um acabamento esmerado dos mesmos.
16. Deverão ser empregadas ferramentas adequadas ao tipo de serviço a executar.
17. A critério da FISCALIZAÇÃO, poderão ser efetuados periodicamente, ensaios qualitativos dos materiais a empregar, bem como dos concretos e argamassas.
18. O EMPREITEIRO deverá elaborar para fins de acompanhamento semanal da execução da obra, um Cronograma Físico de Barras para as diversas etapas da construção.
19. Deverá existir, obrigatoriamente, no escritório da obra um LIVRO de OCORRÊNCIAS, onde serão registrados pela FISCALIZAÇÃO e/ou pelo EMPREITEIRO, o andamento e as ocorrências notáveis da obra.
20. Salvo indicação em contrário no Edital ou seus anexos, a medição e pagamento dos serviços serão procedidos consoante as determinações e critérios estabelecidos nestas especificações.

O Projeto Básico contendo Especificações Técnicas e Orçamento Quantitativo foi elaborado sob responsabilidade direta da Prefeitura Municipal de Uiraúna. A CONTRATADA, ao aceitar os projetos, assumirá a única e irrecusável responsabilidade pela execução, salvo se comunicar por escrito sua inexecuibilidade parcial ou total. Nesta hipótese deverão apresentar a FISCALIZAÇÃO as modificações necessárias, as quais serão examinadas pelo Departamento de Engenharia desta Municipalidade, antes de sua execução.

O caráter geralista das especificações abaixo é devido ao fato de se utilizarem tabelas oficiais para a elaboração do orçamento básico da obra, de modo que cumulativamente se aplicam ao projeto em questão as disposições dos Cadernos de Encargos do SINAP Aplicáveis

Gilcarlos F. de S. Pereira  
CREA/PB 16.8048.752-7

Página 15 de 17



aos serviços oriundos dessa tabela, da mesma forma que as especificações da ORSE, relativa aos itens obtidos dessas tabelas, respectivamente, deverão ser também respeitadas pela CONTRATADA.

## 6- CONSIDERAÇÕES GERAIS

### 6.1 - Clima e Pluviometria

A região do projeto encontra-se localizado semiárido nordestino na qual dispõem de médias de precipitações anuais entre 500 e 850 mm sendo grande parte delas, mais de 70% concentradas entre os meses de janeiro a abril. Durante o período chuvoso, os registros de umidade indicam valores mais elevados com média podendo atingir 80%. O clima segundo a classificação de Wladimir de Koppen e do tipo BSH, clima do semiárido quente, caracterizado pela escassez de precipitações e com distribuição irregular.

### 6.2 - Condições de Acesso

As condições de Acesso do trecho são boas, permitindo o trajeto ao local da obra.

### 6.3 - Condições de Apoio Logístico

O apoio logístico para a execução dos serviços deverá contar com o apoio da Prefeitura Municipal de Uiraúna.

### 6.4 - PRAZO

O prazo previsto para execução da obra é de 06 (seis) meses, isto é, 180 (cento e oitenta) dias corridos.

  
Gilcarlos B. Oliveira  
Engenheiro Civil  
CREA/PB 162.048.752-7

Página 16 de 17

## 7- ORÇAMENTO (ANEXO)

### 7.1- RESUMO DO ORÇAMENTO

### 7.2- PLANILHA ORÇAMENTÁRIA

### 7.3- COMPOSIÇÃO ANALÍTICA

### 7.4- MEMÓRIA DE CÁLCULO DOS QUANTITATIVOS

### 7.5- CRONOGRAMA FÍSICO-FINANCEIRO

### 7.6- BDI

### 7.7 – DESCRIÇÃO DOS MATERIAIS DE ACABAMENTO



*Gilcarlos E. Oliveira*  
Engenheiro Civil  
CREA/PB 162.048.752-7

Página 17 de 17



## **LOCAÇÃO DA OBRA**

Locação da obra: execução de gabarito

A instituição responsável pela construção das casas habitacionais deverá fornecer cotas, coordenadas e outros dados para a locação da obra.

## **MOVIMETAÇÃO DE TERRA**

### **ESCAVAÇÕES MANUAIS**

As cavas para fundação terão 0,30 m de largura e 0,30 m de profundidade, dependendo da resistência do terreno encontrado, ficando que, em qualquer caso, nunca será inferior a 0, regularizado, nivelado e compactado, por apiloamento manual com soquete de 10 kg. Escavação para sapatas a profundidade de 1,00 m e largura de 0,60m

### **EMBASAMENTO**

Sobre as fundações, deverá se elevar o embasamento, executado em alvenaria de 1 (uma) vez, com tijolos cerâmicos de 8 (oito) furos, assentados com argamassa (cimento, cal e areia). A altura mínima do referido embasamento, tomada em relação ao ponto mais alto do terreno, ou acima da cota do “greide” da via pavimentada mais próxima da edificação, será de, pelo menos, 0,30 m.

O embasamento será elevado, considerando. Quando do emprego de tijolos vazados, aqui especificados, os furos das peças, colocadas no sentido ortogonal ao eixo das paredes, deverão ser vedados com argamassa no traço 1:2: 8 (cimento, cal e areia).

### **ATERRO DO CAIXÃO**

O complemento do caixão deverá ser feito com material arenoso devidamente compactado, após a execução do aterro com material de empréstimo.

O aterro do caixão deverá ser executado em camadas sucessivas, de espessura mínima de 0,20m, por apiloamento manual, com estroncas de madeira de ponta serrada. Não será permitido o uso de cepos. Só sendo aprovado após a liberação da fiscalização.

### **ATERRO DO CAIXÃO COM MATERIAL REAPROVEITADO**

*Gilcarlos E. Oliveira*  
Engenheiro Civil  
CREA/PB 112.048.752-7

O aterro do caixão poderá ser executado com material retirado das cavas isento de materiais orgânicos ou expansivos, devendo seu tipo e qualidade serem aprovados pela FISCALIZAÇÃO.

## **SUPERESTRUTURA**

### **VERGA E CONTRA VERGA**

Executar verga e contra ver em todas as portas e janelas, fabricadas com 2 ferros corridos de 6,0 mm de diâmetro.

### **PAREDES E PAINÉIS**

#### **ALVENARIAS**

Todas as paredes, externas e internas deverão ser executadas em tijolos cerâmicos de 08 furos, de boa qualidade, com dimensões mínimas de ½ vez, formando fiadas perfeitamente niveladas e amarradas, sem vazios nem excessos da argamassa utilizada no assentamento. A argamassa de assentamento será no traço 1:2:8 (cimento, cal e areia). As camadas de argamassa não deverão ultrapassar de 1,2 cm de espessura.

#### **ESQUADRIAS**

#### **PORTAS INTERNAS**

As portas internas serão em madeira compensada lisa, semi-oca com forras nas dimensões estabelecidas no projeto arquitetônico.

#### **PORTAS EXTERNAS**

As portas externas serão de abrir, em alumínio com dimensões estabelecidas em projeto arquitetônico.

#### **JANELAS**

  
Gilcarlos E. Oliveira  
Engenheiro Civil  
CREA/PB 102.048.752-7

As janelas serão de abrir, em alumínio e vidro com dimensões estabelecidas em projeto arquitetônico.

## **COBERTA**

### **TELHADO**

A cobertura será executada com telhas cerâmicas, do tipo canal, prensadas de boa qualidade, com capote devidamente rejuntado no encontro das águas com argamassa no traço 1:2:9 (cimento: Cal: areia). Os arremates dos beirais inclinados serão executados em telhas viradas, perfeitamente alinhadas e igualmente rejuntadas. Tudo isso obedecendo rigorosamente às exigências do projeto.

### **MADEIRAMENTO**

Estrutura convencional executada em madeira regional serrada e desempenada, de boa qualidade, seca, sem nós, nas dimensões indicadas no projeto (ver detalhes em planta). Quando ocorrerem emendas nas peças, estas serão feitas sempre sobre apoios.

As peças de madeira (terças e tesouras) terão dimensões de 3" x 5" e os caibros e ripas deverão ser fixados conforme projeto.

### **RUFOS**

Os rufos ou algerozes deverão ser executados em concreto armado com largura de 0,22m, seguindo a indicação do projeto arquitetônico.

### **IMPERMEABILIZAÇÃO**

O piso do banheiro e embasamentos (no topo, faces externas e internas) deverão ter suas superfícies impermeabilizadas com emulsão asfáltica. A laje de apoio da caixa d'água, assim como os rufos, deverá ter suas superfícies impermeabilizadas com manta líquida, de base acrílica, cor de concreto do tipo VEDACIT VEDAPREN FAST ou equivalente técnico.

  
Gilcarlos E. Oliveira  
Engenheiro Civil  
CREA/PE 112.048.752-7

## **REVESTIMENTO**

### **REVESTIMENTOS INTERNOS**

#### **CHAPISCO**

As paredes internas receberão chapisco de aderência, com argamassa no traço 1:3 (cimento e areia grossa)

#### **PINTURA**

##### **PINTURA ACRÍLICA E LÁTEX PVA**

As paredes externas, assim como as internas dos banheiros, cozinhas e serviço (nas áreas sem revestimento cerâmico), e demais paredes internas, receberão pintura látex acrílica em duas demãos. Antes da aplicação da tinta, deve-se utilizar selador nas superfícies a serem pintadas. As cores das tintas deverão estar de acordo com o Projeto de Arquitetura e/ou Urbanismo. A equipe de arquitetos da CEHAP deverá ser consultada quanto à tonalidade da tinta a ser aplicada. Todos esses serviços serão rejeitados em caso de imperfeição.

##### **PINTURA ESMALTE SINTÉTICO**

As esquadrias metálicas e grades serão pintadas com duas demãos de esmalte brilhante apropriado para superfícies metálicas. Antes da pintura, as superfícies deverão ser previamente limpas e deve ser aplicada uma demão de fundo anticorrosivo.

As esquadrias em madeira serão pintadas com duas demãos de esmalte brilhante apropriado para madeira. Antes da pintura, as superfícies deverão ser previamente limpas e deve ser aplicada uma demão de fundo nivelador branco.

### **REVESTIMENTO DAS PAREDES DOS BANHEIROS**

As paredes dos banheiros serão em revestimento cerâmico com placas tipo grés, com dimensões de 0,35 x 0,35m, assentada com argamassa colante, inclusive em seu rejuntamento. Até a altura de 1,6



## **PAVIMENTAÇÃO**

### **LAJE DE IMPERMEABILIZAÇÃO**

Sobre o aterro devidamente compactado, será lançada uma camada impermeabilizante, executada em concreto simples, com traço 1:4:8 (cimento, areia grossa e brita granítica) com 0,05 m de espessura, regularizada e desempolada, nivelada e formando uma camada uniforme.

### **PISO CERÂMICO E CIMENTO QUEIMADO**

O piso do banheiro será em revestimento cerâmico com placas tipo grés, com dimensões de 0,35 x 0,35m, assentada com argamassa colante, inclusive em seu rejuntamento. O piso do banheiro será nivelado com o piso dos demais ambientes, sendo que este deverá ter caimento de 1% (um por cento) no sentido do box. O piso da cozinha deverá ter caimento de 2% (dois por cento) em direção à porta externa.

Caso a altura entre a soleira e o terreno natural ultrapasse 0,20 m, deverão ser executados degraus com altura máxima de 0,20 m, em quantidade suficiente para vencer o desnível e com largura superior ao vão da porta, excedendo 0,10 m para cada lado. Os degraus, quando necessário, serão executados em alvenaria de tijolos cerâmicos e revestidos com cimento áspero com traço de 1:4 (cimento e areia grossa).

O piso dos quartos e salas serão em cimento queimado, nivelado e com escoamento de água para as aberturas evitando acúmulo de água durante a limpeza. O acabamento será liso e contínuo evitando declives ou degrau.

## **INSTALAÇÕES**

### **INSTALAÇÃO ELÉTRICA**

Todas as instalações elétricas serão executadas de acordo com o projeto elétrico e o respectivo quadro resumo, com o emprego de mão de obra especializada. Os materiais utilizados obedecerão às especificações no projeto.

  
Gilcarlos E. Oliveira  
Engenheiro Civil  
CREA/PB 162.048.752-7

## **CAIXAS DE LUZ**

As caixas nas dimensões 4x2 deverão ser em PVC rígido, baquelite ou polipropileno. Todas elas devem ser antichamas e deverão possuir olhais para assegurar a fixação dos eletrodutos.

## **CABOS**

Para todos os trechos de instalação pertencentes aos circuitos alimentadores, deve-se utilizar cabos unipolares constituídos por condutor de cobre nas cores preta, vermelha ou branca para fases, azul-claro para neutro e verde para proteção. Os cabos devem ser não propagantes de chama.

## **CAIXA DE PASSAGEM DE EMBUTIR EM AÇO**

As caixas metálicas poderão ser em chapa de aço esmaltado, galvanizado ou pintado com tinta de base metálica ou de alumínio fundido e estar de acordo com as Normas NBR 6235 e NBR 5431. Todas as caixas deverão ser providas de tampos aparafusados, formando moldura sobre as mesmas. As dimensões serão indicadas no projeto de instalações elétricas.

## **TOMADAS**

Utilizar tomadas de força do tipo universal 2P+T (10/250V). Os interruptores deverão ter as seguintes características nominais: 10A/250V e estarem de acordo com as normas brasileiras. Respeitar as indicações do projeto de instalações elétricas

## **DISJUNTORES**

Utilizar disjuntores para proteção de instalações e aparelhos elétricos contra sobrecargas e curtos-circuitos. Seguir especificações do projeto elétrico

## **BRAÇADEIRAS**

Deverão ser utilizadas braçadeiras de metal galvanizado, tipo cunha, para sustentação dos eletrodutos de PVC conforme especificado no projeto. Devem ser do tipo regulável para atender as especificações do projeto

  
Gilcarlos E. Oliveira  
Engenheiro Civil  
CREA/PB 162.048.752-7

## **INSTALAÇÕES ELÉTRICAS**

### **ELETRODUTOS**

Os eletrodutos em PVC devem ser isolantes, flexíveis e não propagantes de chamas. Os tamanhos nominais deverão estar em conformidade projeto.

### **LÂMPADAS**

As lâmpadas serão do tipo fluorescente compacta com reator integrado ou LED, ambas com parafusos E27 com fluxo luminoso conforme a potência especificada no projeto.

### **QUADRO DE MEDIÇÃO**

Deve seguir a especificação do projeto e serem utilizados materiais aprovados pela concessionária de energia- Norma de Distribuição Unificada 001 (NDU-001)

### **QUADRO DE DISTRIBUIÇÃO**

Os quadros de distribuição deverão ser de embutir e possuir barramentos dimensionados conforme especificação do projeto de instalações elétricas.

### **CAIXAS DE LUZ**

As caixas na dimensão 4x4 deverão ser de PVC rígido, baquelite ou polipropileno. Todas elas devem ser antichamas e deverão possuir olhais para assegurar a fixação dos eletrodutos.

### **ELETRODUTOS**

Eletrodutos em PVC devem ser isolantes, rígidos e não propagantes de chamas. Os tamanhos nominais deverão estar em conformidade projeto.

### **CABOS**

Utilizar cabos, conexões e terminais de acordo com especificação do projeto.

### **CURVAS E LUVAS:**

As curvas e luvas utilizadas deverão ser de PVC conforme indicado no projeto.

## **INSTALAÇÃO HIDRÁULICA**

As instalações hidráulicas serão executadas de acordo com o projeto específico, utilizando-se mão de obra especializada e materiais de acordo com as especificações a seguir.

## **ÁGUA FRIA**

A rede de distribuição predial de água será executada em tubos e conexões de PVC do tipo soldável nas bitolas indicadas no projeto. Não será permitido o processo de aquecimento de tubos e conexões para adaptação destes, utilizando-se para isto, conexões apropriadas. Utilizar torneiras e registros de material metálico ou plástico.

## **ESGOTO**

As instalações de esgoto serão executadas de acordo com o orçamento, utilizando-se mão de obra especializada e materiais de acordo com as especificações do projeto. Não será permitido o processo de aquecimento de tubos e conexões para adaptação destes, utilizando-se para isto, conexões apropriadas.

## **INSTALAÇÕES**

As redes coletoras prediais de esgoto serão executadas fossa séptica e sumidouro de acordo com o projeto.



SECRETARIA DE PLANEJAMENTO MUNICIPAL  
DEPARTAMENTO DE FISCALIZAÇÃO E ENGENHARIA



Obra  
CONJUNTO HABITACIONAL POPULAR 2024 - PADRÃO CEHAP

Bancos  
SINAPI - 11/2023 - Paraíba  
SBC - 12/2023 - Paraíba  
ORSE - 10/2023 - Sergipe  
SEINFRA - 028 - Ceará

B.D.I.  
22,47%

Encargos Sociais  
Não Desonerado:  
Horista: 113,45%  
Mensalista: 69,64%

Planilha Orçamentária Resumida

Item	Descrição	Total	Peso (%)
1	UNIDADE HABITACIONAL PADRÃO CEHAP	2.224.331,04	100,00 %

Total sem BDI 1.816.428,86  
Total do BDI 407.902,18  
Total Geral 2.224.331,04

  
GIL CARLOS EVANGELISTA DE OLIVEIRA  
Chefe do Departamento de Fiscalização e Engenharia  
Eng. Civil CREA PB nº 162.048.752-7

*Gil Carlos E. Oliveira*  
Engenheiro Civil  
CREA/PB 162.048.752-7

SECRETARIA DE PLANEJAMENTO MUNICIPAL  
DEPARTAMENTO DE FISCALIZAÇÃO E ENGENHARIA



Obra  
CONJUNTO HABITACIONAL POPULAR 2024 - PADRÃO CEHAP

Bancos  
SINAPI - 11/2023 - Paraíba  
SBC - 12/2023 - Paraíba  
ORSE - 10/2023 - Sergipe  
SEINFRA - 028 - Ceará

B.D.I.  
22,47%

Encargos Sociais  
Não Desonerado:  
Horista: 113,45%  
Mensalista: 69,64%

Orçamento Sintético

Item	Código Banco	Descrição	Und	Quant.	Valor Unit	Valor Unit com BDI	Total	Peso (%)
<b>1</b>		<b>UNIDADE HABITACIONAL PADRÃO CEHAP</b>					<b>2.224.331,04</b>	<b>100,00 %</b>
<b>1.1</b>		<b>SERVIÇOS PRELIMINARES</b>					<b>83.244,94</b>	<b>3,74 %</b>
1.1.1	103689 SINAPI	FORNECIMENTO E INSTALAÇÃO DE PLACA DE OBRA COM CHAPA GALVANIZADA E ESTRUTURA DE MADEIRA. AF_03/2022_PS	m²	6,00 x 30,00 = 180,0	314,33	384,95	69.291,00	3,12 %
1.1.2	C3528 SEINFRA	MUTIRÃO MISTO - LOCAÇÃO DA OBRA - EXECUÇÃO DE GABARITO	m²	74,78 x 30,00 = 2243,4	5,08	6,22	13.953,94	0,63 %
<b>1.2</b>		<b>MOVIMENTAÇÃO DE TERRA</b>					<b>48.630,44</b>	<b>2,19 %</b>
1.2.1	94319 SINAPI	ATERRO MANUAL DE VALAS COM SOLO ARGILLO-ARENOSO. AF_08/2023	m³	9,30 x 30,00 = 279,0	68,69	84,12	23.469,48	1,06 %
1.2.2	93358 SINAPI	ESCAVAÇÃO MANUAL DE VALA COM PROFUNDIDADE MENOR OU IGUAL A 1,30 M. AF_02/2021	m³	8,28 x 30,00 = 248,4	72,19	88,41	21.961,04	0,99 %
1.2.3	93382 SINAPI	REATERRO MANUAL DE VALAS, COM COMPACTADOR DE SOLOS DE PERCUSSÃO. AF_08/2023	m³	3,98 x 30,00 = 119,4	21,89	26,80	3.199,92	0,14 %
<b>1.3</b>		<b>FUNDAÇÕES</b>					<b>297.569,11</b>	<b>13,38 %</b>
<b>1.3.1</b>		<b>SAPATAS</b>					<b>116.253,37</b>	<b>5,23 %</b>
1.3.1.1	96535 SINAPI	FABRICAÇÃO, MONTAGEM E DESMONTAGEM DE FÔRMA PARA SAPATA, EM MADEIRA SERRADA, E=25 MM, 4 UTILIZAÇÕES. AF_06/2017	m²	13,00 x 30,00 = 390,0	138,98	170,20	66.378,00	2,98 %
1.3.1.2	96545 SINAPI	ARMAÇÃO DE BLOCO, VIGA BALDRAME OU SAPATA UTILIZANDO AÇO CA-50 DE 8 MM - MONTAGEM. AF_06/2017	KG	5,21 x 30,00 = 156,3	13,68	16,75	2.618,02	0,12 %
1.3.1.3	96546 SINAPI	ARMAÇÃO DE BLOCO, VIGA BALDRAME OU SAPATA UTILIZANDO AÇO CA-50 DE 10 MM - MONTAGEM. AF_06/2017	KG	39,50 x 30,00 = 1185,0	12,15	14,88	17.632,80	0,79 %
1.3.1.4	96543 SINAPI	ARMAÇÃO DE BLOCO, VIGA BALDRAME E SAPATA UTILIZANDO AÇO CA-60 DE 5 MM - MONTAGEM. AF_06/2017	KG	11,63 x 30,00 = 348,9	16,12	19,74	6.887,28	0,31 %
1.3.1.5	94965 SINAPI	CONCRETO FCK = 25MPA, TRAÇO 1:2,3:2,7 (EM MASSA SECA DE CIMENTO/ AREIA MÉDIA/ BRITA 1) - PREPARO MECÂNICO COM BETONEIRA 400 L. AF_05/2021	m³	0,86 x 30,00 = 25,8	469,43	574,91	14.832,67	0,67 %
1.3.1.6	103670 SINAPI	LANÇAMENTO COM USO DE BALDES, ADENSAMENTO E ACABAMENTO DE CONCRETO EM ESTRUTURAS. AF_02/2022	m³	0,86 x 30,00 = 25,8	250,17	306,38	7.904,60	0,36 %

*Gilcarlos E. Oliveira*  
Engenheiro Civil  
CREA/PB 162.048.752-7



SECRETARIA DE PLANEJAMENTO MUNICIPAL  
DEPARTAMENTO DE FISCALIZAÇÃO E ENGENHARIA

<b>1.3.2</b>		<b>VIGAS BALDRAMES</b>					<b>181.315,74</b>	<b>8,15 %</b>
1.3.2.1	96536 SINAPI	FABRICAÇÃO, MONTAGEM E DESMONTAGEM DE FÔRMA PARA VIGA BALDRAME, EM MADEIRA SERRADA, E=25 MM, 4 UTILIZAÇÕES. AF_06/2017	m <sup>2</sup>	13,47 x 30,00 = 404.1	70,58	86,43	34.926,36	1,57 %
1.3.2.2	96545 SINAPI	ARMAÇÃO DE BLOCO, VIGA BALDRAME OU SAPATA UTILIZANDO AÇO CA-50 DE 8 MM - MONTAGEM. AF_06/2017	KG	35,47 x 30,00 = 1064.1	13,68	16,75	17.823,67	0,80 %
1.3.2.3	96543 SINAPI	ARMAÇÃO DE BLOCO, VIGA BALDRAME E SAPATA UTILIZANDO AÇO CA-60 DE 5 MM - MONTAGEM. AF_06/2017	KG	18,44 x 30,00 = 553.2	16,12	19,74	10.920,16	0,49 %
1.3.2.4	94965 SINAPI	CONCRETO FCK = 25MPA, TRAÇO 1:2,3:2,7 (EM MASSA SECA DE CIMENTO/ AREIA MÉDIA/ BRITA 1) - PREPARO MECÂNICO COM BETONEIRA 400 L. AF_05/2021	m <sup>3</sup>	1,03 x 30,00 = 30.9	469,43	574,91	17.764,71	0,80 %
1.3.2.5	103670 SINAPI	LANÇAMENTO COM USO DE BALDES, ADENSAMENTO E ACABAMENTO DE CONCRETO EM ESTRUTURAS. AF_02/2022	m <sup>3</sup>	1,03 x 30,00 = 30.9	250,17	306,38	9.467,14	0,43 %
1.3.2.6	C0074 SEINFRA	ALVENARIA DE TIJOLO CERÂMICO FURADO (9x19x19)cm C/ARGAMASSA MISTA DE CAL HIDRATADA ESP=20 cm	m <sup>2</sup>	6,73 x 30,00 = 201.9	116,25	142,37	28.744,50	1,29 %
1.3.2.7	9442 ORSE	Impermeabilização - Aplicação de Frioasfalto - 01 demão	m <sup>2</sup>	68,00 x 30,00 = 2040.0	24,69	30,23	61.669,20	2,77 %
<b>1.4</b>		<b>SUPERESTRUTURAS</b>					<b>200.783,86</b>	<b>9,03 %</b>
<b>1.4.1</b>		<b>VIGAS</b>					<b>70.834,78</b>	<b>3,18 %</b>
1.4.1.1	7411 ORSE	Forma plana para vigas, em compensado plastificado de 12mm, 12 usos, inclusive escoramento	m <sup>2</sup>	13,47 x 30,00 = 404.1	39,26	48,08	19.429,12	0,87 %
1.4.1.2	92761 SINAPI	ARMAÇÃO DE PILAR OU VIGA DE ESTRUTURA CONVENCIONAL DE CONCRETO ARMADO UTILIZANDO AÇO CA-50 DE 8,0 MM - MONTAGEM. AF_06/2022	KG	35,47 x 30,00 = 1064.1	11,77	14,41	15.333,68	0,69 %
1.4.1.3	92759 SINAPI	ARMAÇÃO DE PILAR OU VIGA DE ESTRUTURA CONVENCIONAL DE CONCRETO ARMADO UTILIZANDO AÇO CA-60 DE 5,0 MM - MONTAGEM. AF_06/2022	KG	18,44 x 30,00 = 553.2	13,05	15,98	8.840,13	0,40 %
1.4.1.4	94965 SINAPI	CONCRETO FCK = 25MPA, TRAÇO 1:2,3:2,7 (EM MASSA SECA DE CIMENTO/ AREIA MÉDIA/ BRITA 1) - PREPARO MECÂNICO COM BETONEIRA 400 L. AF_05/2021	m <sup>3</sup>	1,03 x 30,00 = 30.9	469,43	574,91	17.764,71	0,80 %
1.4.1.5	103670 SINAPI	LANÇAMENTO COM USO DE BALDES, ADENSAMENTO E ACABAMENTO DE CONCRETO EM ESTRUTURAS. AF_02/2022	m <sup>3</sup>	1,03 x 30,00 = 30.9	250,17	306,38	9.467,14	0,43 %
<b>1.4.2</b>		<b>PILARES</b>					<b>81.852,59</b>	<b>3,68 %</b>
1.4.2.1	7465 ORSE	Forma plana para pilares, em compensado plastificado de 12mm, 12 usos, inclusive escoramento	m <sup>2</sup>	21,64 x 30,00 = 649.2	34,77	42,58	27.642,93	1,24 %
1.4.2.2	92761 SINAPI	ARMAÇÃO DE PILAR OU VIGA DE ESTRUTURA CONVENCIONAL DE CONCRETO ARMADO UTILIZANDO AÇO CA-50 DE 8,0 MM - MONTAGEM. AF_06/2022	KG	36,32 x 30,00 = 1089.6	11,77	14,41	15.701,13	0,71 %
1.4.2.3	92759 SINAPI	ARMAÇÃO DE PILAR OU VIGA DE ESTRUTURA CONVENCIONAL DE CONCRETO ARMADO UTILIZANDO AÇO CA-60 DE 5,0 MM - MONTAGEM. AF_06/2022	KG	18,32 x 30,00 = 549.6	13,05	15,98	8.782,60	0,39 %

  
**Gil Carlos E. Oliveira**  
 Engenheiro Civil  
 CREA/PB 162.048.752-7



SECRETARIA DE PLANEJAMENTO MUNICIPAL  
DEPARTAMENTO DE FISCALIZAÇÃO E ENGENHARIA

1.4.2.4	92762 SINAPI	ARMAÇÃO DE PILAR OU VIGA DE ESTRUTURA CONVENCIONAL DE CONCRETO ARMADO UTILIZANDO AÇO CA-50 DE 10,0 MM - MONTAGEM. AF_06/2022	KG	32,28 x 30,00 = 968.4	10,58	12,95	12.540,78	0,56 %
1.4.2.5	94965 SINAPI	CONCRETO FCK = 25MPA, TRAÇO 1:2,3:2,7 (EM MASSA SECA DE CIMENTO/ AREIA MÉDIA/ BRITA 1) - PREPARO MECÂNICO COM BETONEIRA 400 L. AF_05/2021	m³	0,65 x 30,00 = 19.5	469,43	574,91	11.210,74	0,50 %
1.4.2.6	103670 SINAPI	LANÇAMENTO COM USO DE BALDES, ADENSAMENTO E ACABAMENTO DE CONCRETO EM ESTRUTURAS. AF_02/2022	m³	0,65 x 30,00 = 19.5	250,17	306,38	5.974,41	0,27 %
<b>1.4.3</b>		<b>VERGAS E CONTRAVERGAS</b>					<b>31.783,77</b>	<b>1,43 %</b>
1.4.3.1	93184 SINAPI	VERGA PRÉ-MOLDADA PARA PORTAS COM ATÉ 1,5 M DE VÃO. AF_03/2016	M	11,50 x 30,00 = 345.0	32,61	39,93	13.775,85	0,62 %
1.4.3.2	93196 SINAPI	CONTRAVERGA MOLDADA IN LOCO EM CONCRETO PARA VÃOS DE ATÉ 1,5 M DE COMPRIMENTO. AF_03/2016	M	6,30 x 30,00 = 189.0	77,80	95,28	18.007,92	0,81 %
<b>1.4.4</b>		<b>LAJES</b>					<b>16.312,72</b>	<b>0,73 %</b>
1.4.4.1	4254 ORSE	Laje pré-fabricada treliçada para piso ou cobertura, intereixo 38cm, h=12cm, el. enchimento em bloco cerâmico h=8cm, inclusive escoramento em madeira e capeamento 4cm.	m²	2,25 x 30,00 = 67.5	197,33	241,67	16.312,72	0,73 %
<b>1.5</b>		<b>SISTEMA DE VEDAÇÃO VERTICAL</b>					<b>242.175,36</b>	<b>10,89 %</b>
1.5.1	C0073 SEINFRA	ALVENARIA DE TIJOLO CERÂMICO FURADO (9x19x19)cm C/ARGAMASSA MISTA DE CAL HIDRATADA ESP.=10cm (1:2:8)	m²	97,40 x 30,00 = 2922.0	67,68	82,88	242.175,36	10,89 %
<b>1.6</b>		<b>ESQUADRIAS</b>					<b>201.617,28</b>	<b>9,06 %</b>
<b>1.6.1</b>		<b>PORTAS</b>					<b>159.960,46</b>	<b>7,19 %</b>
1.6.1.1	12334 ORSE	Porta de abrir em alumínio tipo veneziana, acabamento anodizado natural, sem guarnição/alizar/vista	m²	3,78 x 30,00 = 113.4	418,01	511,93	58.052,86	2,61 %
1.6.1.2	91297 SINAPI	PORTA DE MADEIRA FRISADA, SEMI-OCA (LEVE OU MÉDIA), 80X210CM, ESPESSURA DE 3,5CM, INCLUSO DOBRADIÇAS - FORNECIMENTO E INSTALAÇÃO. AF_12/2019	UN	3,00 x 30,00 = 90.0	413,08	505,89	45.530,10	2,05 %
1.6.1.3	1769 ORSE	Batente em madeira de lei l = 0,14 m (caixão), para portas de 0,60 a 1,00m de largura, h=2,20m, incluso 02 jogos de alizar	un	3,00 x 30,00 = 90.0	354,58	434,25	39.082,50	1,76 %
1.6.1.4	91304 SINAPI	FECHADURA DE EMBUTIR COM CILINDRO, EXTERNA, COMPLETA, ACABAMENTO PADRÃO POPULAR, INCLUSO EXECUÇÃO DE FURO - FORNECIMENTO E INSTALAÇÃO. AF_12/2019	UN	5,00 x 30,00 = 150.0	94,15	115,30	17.295,00	0,78 %
<b>1.6.2</b>		<b>JANELAS</b>					<b>41.656,82</b>	<b>1,87 %</b>
1.6.2.1	11942 ORSE	Janela em alumínio, cor N/P/B, tipo veneziana, de correr, 1F+1M	m²	3,53 x 30,00 = 105.9	321,19	393,36	41.656,82	1,87 %
<b>1.7</b>		<b>REVESTIMENTO INTERNO E EXTERNO</b>					<b>250.008,72</b>	<b>11,24 %</b>

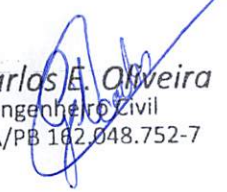
  
**Gilcarlos E. Oliveira**  
 Engenheiro Civil  
 CREA/PB 162.048.752-7



SECRETARIA DE PLANEJAMENTO MUNICIPAL  
DEPARTAMENTO DE FISCALIZAÇÃO E ENGENHARIA

1.7.1	87879 SINAPI	CHAPISCO APLICADO EM ALVENARIAS E ESTRUTURAS DE CONCRETO INTERNAS, COM COLHER DE PEDREIRO. ARGAMASSA TRAÇO 1:3 COM PREPARO EM BETONEIRA 400L. AF_10/2022	m <sup>2</sup>	194,80 x 30,00 = 5844.0	3,80	4,65	27.174,60	1,22 %
1.7.2	87535 SINAPI	EMBOÇO, PARA RECEBIMENTO DE CERÂMICA, EM ARGAMASSA TRAÇO 1:2:8, PREPARO MECÂNICO COM BETONEIRA 400L, APLICADO MANUALMENTE EM FACES INTERNAS DE PAREDES, PARA AMBIENTE COM ÁREA MAIOR QUE 10M2, ESPESSURA DE 20MM, COM EXECUÇÃO DE TALISCAS. AF_06/2014	m <sup>2</sup>	194,80 x 30,00 = 5844.0	29,53	36,16	211.319,04	9,50 %
1.7.3	87248 SINAPI	REVESTIMENTO CERÂMICO PARA PISO COM PLACAS TIPO ESMALTADA EXTRA DE DIMENSÕES 35X35 CM APLICADA EM AMBIENTES DE ÁREA MAIOR QUE 10 M2. AF_02/2023_PE	m <sup>2</sup>	5,61 x 30,00 = 168.3	55,87	68,42	11.515,08	0,52 %
<b>1.8</b>		<b>SISTEMA DE PISO</b>					<b>104.963,32</b>	<b>4,72 %</b>
1.8.1	94962 SINAPI	CONCRETO MAGRO PARA LASTRO, TRAÇO 1:4,5:4,5 (EM MASSA SECA DE CIMENTO/ AREIA MÉDIA/ BRITA 1) - PREPARO MECÂNICO COM BETONEIRA 400 L. AF_05/2021	m <sup>3</sup>	1,17 x 30,00 = 35.1	375,10	459,38	16.124,23	0,72 %
1.8.2	87630 SINAPI	CONTRAPISO EM ARGAMASSA TRAÇO 1:4 (CIMENTO E AREIA), PREPARO MECÂNICO COM BETONEIRA 400 L, APLICADO EM ÁREAS SECAS SOBRE LAJE, ADERIDO, ACABAMENTO NÃO REFORÇADO, ESPESSURA 3CM. AF_07/2021	m <sup>2</sup>	39,00 x 30,00 = 1170.0	36,49	44,68	52.275,60	2,35 %
1.8.3	4888 ORSE	Piso cimentado liso traço 1:5, e = 1,5 cm	m <sup>2</sup>	36,15 x 30,00 = 1084.5	24,29	29,74	32.253,03	1,45 %
1.8.4	87248 SINAPI	REVESTIMENTO CERÂMICO PARA PISO COM PLACAS TIPO ESMALTADA EXTRA DE DIMENSÕES 35X35 CM APLICADA EM AMBIENTES DE ÁREA MAIOR QUE 10 M2. AF_02/2023_PE	m <sup>2</sup>	2,10 x 30,00 = 63.0	55,87	68,42	4.310,46	0,19 %
<b>1.9</b>		<b>COBERTURA</b>					<b>292.004,55</b>	<b>13,13 %</b>
1.9.1	C4467 SEINFRA	MADEIRAMENTO P/TELHA CERÂMICA - (RIPA, CAIBRO, LINHA) - CASA POPULAR	m <sup>2</sup>	62,00 x 30,00 = 1860.0	76,40	93,56	174.021,60	7,82 %
1.9.2	280 ORSE	Cumeelra para telha canal plan, inclusive emassamento	m	9,10 x 30,00 = 273.0	73,22	89,67	24.479,91	1,10 %
1.9.3	94231 SINAPI	RUFO EM CHAPA DE AÇO GALVANIZADO NÚMERO 24, CORTE DE 25 CM, INCLUSO TRANSPORTE VERTICAL. AF_07/2019	M	3,20 x 30,00 = 96.0	53,48	65,49	6.287,04	0,28 %
1.9.4	94445 SINAPI	TELHAMENTO COM TELHA CERÂMICA CAPA-CANAL, TIPO PLAN, COM ATÉ 2 ÁGUAS, INCLUSO TRANSPORTE VERTICAL. AF_07/2019	m <sup>2</sup>	62,00 x 30,00 = 1860.0	38,08	46,63	86.731,80	3,90 %
1.9.5	11297 ORSE	Fornecimento e instalação de mão francesa simples 75 mm	un	1,00 x 30,00 = 30.0	13,18	16,14	484,20	0,02 %
<b>1.10</b>		<b>PINTURAS E ACABAMENTOS</b>					<b>55.085,23</b>	<b>2,48 %</b>
1.10.1	88489 SINAPI	PINTURA LÁTEX ACRÍLICA PREMIUM, APLICAÇÃO MANUAL EM PAREDES, DUAS DEMÃOS. AF_04/2023	m <sup>2</sup>	153,27 x 30,00 = 4598.1	9,79	11,98	55.085,23	2,48 %
<b>1.11</b>		<b>INSTALAÇÕES HIDRAULICAS</b>					<b>90.350,40</b>	<b>4,06 %</b>

*Gilcarlos E. Oliveira*  
Engenheiro Civil  
CREA/PB 162.048.752-7



SECRETARIA DE PLANEJAMENTO MUNICIPAL  
DEPARTAMENTO DE FISCALIZAÇÃO E ENGENHARIA

1.11.1	89957 SINAPI	PONTO DE CONSUMO TERMINAL DE ÁGUA FRIA (SUBRAMAL) COM TUBULAÇÃO DE PVC, DN 25 MM, INSTALADO EM RAMAL DE ÁGUA, INCLUSOS RASGO E CHUMBAMENTO EM ALVENARIA. AF_12/2014	UN	6,00 x 30,00 = 180.0	120,59	147,68	26.582,40	1,20 %
1.11.2	89353 SINAPI	REGISTRO DE GAVETA BRUTO, LATÃO, ROSCÁVEL, 3/4" - FORNECIMENTO E INSTALAÇÃO. AF_08/2021	UN	2,00 x 30,00 = 60.0	41,26	50,53	3.031,80	0,14 %
1.11.3	89351 SINAPI	REGISTRO DE PRESSÃO BRUTO, LATÃO, ROSCÁVEL, 3/4" - FORNECIMENTO E INSTALAÇÃO. AF_08/2021	UN	1,00 x 30,00 = 30.0	34,01	41,65	1.249,50	0,06 %
1.11.4	2050 ORSE	Chuveiro plástico sem registro	un	1,00 x 30,00 = 30.0	34,89	42,72	1.281,60	0,06 %
1.11.5	86929 SINAPI	TANQUE DE MÁRMORE SINTÉTICO SUSPENSO, 22L OU EQUIVALENTE, INCLUSO SIFÃO FLEXÍVEL EM PVC, VÁLVULA PLÁSTICA E TORNEIRA DE METAL CROMADO PADRÃO POPULAR - FORNECIMENTO E INSTALAÇÃO. AF_01/2020	UN	1,00 x 30,00 = 30.0	274,25	335,87	10.076,10	0,45 %
1.11.6	86943 SINAPI	LAVATÓRIO LOUÇA BRANCA SUSPENSO, 29,5 X 39CM OU EQUIVALENTE, PADRÃO POPULAR, INCLUSO SIFÃO FLEXÍVEL EM PVC, VÁLVULA E ENGATE FLEXÍVEL 30CM EM PLÁSTICO E TORNEIRA CROMADA DE MESA, PADRÃO POPULAR - FORNECIMENTO E INSTALAÇÃO. AF_01/2020	UN	1,00 x 30,00 = 30.0	259,31	317,57	9.527,10	0,43 %
1.11.7	4890 ORSE	Pia de cozinha com bancada em mármore sintético, dim 1.20x0.50, com 01 cuba, sifão, válvula e torneira todos de plástico, assentada.	un	1,00 x 30,00 = 30.0	299,37	366,63	10.998,90	0,49 %
1.11.8	9630 ORSE	Ramal de ligação de água (Rede de distribuição à fachada do lote)	un	1,00 x 30,00 = 30.0	159,32	195,11	5.853,30	0,26 %
1.11.9	102622 SINAPI	CAIXA D'ÁGUA EM POLIETILENO, 500 LITROS (INCLUSOS TUBOS, CONEXÕES E TORNEIRA DE BÓIA) - FORNECIMENTO E INSTALAÇÃO. AF_06/2021	UN	1,00 x 30,00 = 30.0	591,98	724,99	21.749,70	0,98 %
<b>1.12</b>		<b>INSTALAÇÕES SANITÁRIAS</b>					<b>107.050,20</b>	<b>4,81 %</b>
1.12.1	1683 ORSE	Ponto de esgoto com tubo de pvc rígido soldável de Ø 100 mm (vaso sanitário)	pt	1,00 x 30,00 = 30.0	105,46	129,15	3.874,50	0,17 %
1.12.2	1678 ORSE	Ponto de esgoto com tubo de pvc rígido soldável de Ø 50 mm (pias de cozinha, máquinas de lavar, etc...)	un	2,00 x 30,00 = 60.0	115,99	142,05	8.523,00	0,38 %
1.12.3	1679 ORSE	Ponto de esgoto com tubo de pvc rígido soldável de Ø 40 mm (lavatórios, mictórios, ralos sifonados, etc...)	un	2,00 x 30,00 = 60.0	75,08	91,95	5.517,00	0,25 %
1.12.4	89709 SINAPI	RALO SIFONADO, PVC, DN 100 X 40 MM, JUNTA SOLDÁVEL, FORNECIDO E INSTALADO EM RAMAL DE DESCARGA OU EM RAMAL DE ESGOTO SANITÁRIO. AF_08/2022	UN	1,00 x 30,00 = 30.0	17,97	22,00	660,00	0,03 %
1.12.5	95469 SINAPI	VASO SANITARIO SIFONADO CONVENCIONAL COM LOUÇA BRANCA - FORNECIMENTO E INSTALAÇÃO. AF_01/2020	UN	1,00 x 30,00 = 30.0	303,43	371,61	11.148,30	0,50 %
1.12.6	00001030 SINAPI	CAIXA DE DESCARGA PLASTICA PARA BACIA / VASO SANITARIO, EXTERNA. CAPACIDADE 9 LITROS, PUXADOR FIO DE NYLON, NAO INCLUSO CANO, BOLSA, ENGATE	UN	1,00 x 30,00 = 30.0	55,00	67,35	2.020,50	0,09 %

*Gilcarlos E. Oliveira*  
Engenheiro Civil  
CREA/PB 162.048.752-7



SECRETARIA DE PLANEJAMENTO MUNICIPAL  
DEPARTAMENTO DE FISCALIZAÇÃO E ENGENHARIA

1.12.7	98102 SINAPI	CAIXA DE GORDURA SIMPLES, CIRCULAR, EM CONCRETO PRÉ-MOLDADO, DIÂMETRO INTERNO = 0,4 M, ALTURA INTERNA = 0,4 M. AF_12/2020	UN	1,00 x 30,00 = 30.0	171,07	209,50	6.285,00	0,28 %
1.12.8	4883 ORSE	Caixa de inspeção 0.60 x 0.60 x 0.60m	un	3,00 x 30,00 = 90.0	626,21	766,91	69.021,90	3,10 %
<b>1.13</b>		<b>INSTALAÇÕES ELETRICAS</b>					<b>154.638,30</b>	<b>6,95 %</b>
1.13.1	104473 SINAPI	COMPOSIÇÃO PARAMÉTRICA DE PONTO ELÉTRICO DE ILUMINAÇÃO, COM INTERRUPTOR SIMPLES, EM EDIFÍCIO RESIDENCIAL COM ELETRODUTO EMBUTIDO EM RASGOS NAS PAREDES, INCLUSO TOMADA, ELETRODUTO, CABO, RASGO E CHUMBAMENTO (SEM LUMINÁRIA E LÂMPADA). AF_11/2022	UN	6,00 x 30,00 = 180.0	144,45	176,90	31.842,00	1,43 %
1.13.2	104475 SINAPI	COMPOSIÇÃO PARAMÉTRICA DE PONTO ELÉTRICO DE TOMADA DE USO GERAL 2P+T (10A/250V) EM EDIFÍCIO RESIDENCIAL COM ELETRODUTO EMBUTIDO EM RASGOS NAS PAREDES, INCLUSO TOMADA, ELETRODUTO, CABO, RASGO, QUEBRA E CHUMBAMENTO. AF_11/2022	UN	10,00 x 30,00 = 300.0	126,36	154,75	46.425,00	2,09 %
1.13.3	93661 SINAPI	DISJUNTOR BIPOLAR TIPO DIN, CORRENTE NOMINAL DE 16A - FORNECIMENTO E INSTALAÇÃO. AF_10/2020	UN	3,00 x 30,00 = 90.0	54,57	66,83	6.014,70	0,27 %
1.13.4	101875 SINAPI	QUADRO DE DISTRIBUIÇÃO DE ENERGIA EM CHAPA DE AÇO GALVANIZADO, DE EMBUTIR, COM BARRAMENTO TRIFÁSICO, PARA 12 DISJUNTORES DIN 100A - FORNECIMENTO E INSTALAÇÃO. AF_10/2020	UN	1,00 x 30,00 = 30.0	378,64	463,72	13.911,60	0,63 %
1.13.5	11122 ORSE	Entrada de energia elétrica monofásica demanda entre 0 e 3,8 kw - Rev 01	un	1,00 x 30,00 = 30.0	1.536,30	1.881,50	56.445,00	2,54 %
<b>1.14</b>		<b>CONSTRUÇÃO DO TANQUE SEPTICO</b>					<b>65.454,79</b>	<b>2,94 %</b>
1.14.1	79478 SINAPI	ESCAVACAO MANUAL CAMPO ABERTO EM SOLO EXCETO ROCHA ATE 2,00M PROFUNDIDADE	m³	3,79 x 30,00 = 113.7	53,47	65,48	7.445,07	0,33 %
1.14.2	6042 SINAPI	CONCRETO NAO ESTRUTURAL, CONSUMO 210KG/M3, PREPARO COM BETONEIRA, SEM LANÇAMENTO	m³	0,17 x 30,00 = 5.1	432,24	529,36	2.699,73	0,12 %
1.14.3	103670 SINAPI	LANÇAMENTO COM USO DE BALDES, ADENSAMENTO E ACABAMENTO DE CONCRETO EM ESTRUTURAS. AF_02/2022	m³	0,17 x 30,00 = 5.1	250,17	306,38	1.562,53	0,07 %
1.14.4	C0073 SEINFRA	ALVENARIA DE TIJOLO CERÂMICO FURADO (9x19x19)cm C/ARGAMASSA MISTA DE CAL HIDRATADA ESP.=10cm (1:2:8)	m²	9,18 x 30,00 = 275.4	67,68	82,88	22.825,15	1,03 %
1.14.5	87879 SINAPI	CHAPISCO APLICADO EM ALVENARIAS E ESTRUTURAS DE CONCRETO INTERNAS, COM COLHER DE PEDREIRO. ARGAMASSA TRAÇO 1:3 COM PREPARO EM BETONEIRA 400L. AF_10/2022	m²	8,58 x 30,00 = 257.4	3,80	4,65	1.196,91	0,05 %
1.14.6	87794 SINAPI	EMBOÇO OU MASSA ÚNICA EM ARGAMASSA TRAÇO 1:2:8, PREPARO MANUAL, APLICADA MANUALMENTE EM PANOS CEGOS DE FACHADA (SEM PRESENÇA DE VÃOS), ESPESSURA DE 25 MM. AF_09/2022	m²	8,58 x 30,00 = 257.4	38,64	47,32	12.180,16	0,55 %

  
**Gilcarlos E. Oliveira**  
 Engenheiro Civil  
 CREA/PB 162.048.752-7



SECRETARIA DE PLANEJAMENTO MUNICIPAL  
DEPARTAMENTO DE FISCALIZAÇÃO E ENGENHARIA

1.14.7	4254 ORSE	Laje pré-fabricada treliçada para piso ou cobertura, intereixo 38cm, h=12cm, el. enchimento em bloco cerâmico h=8cm, inclusive escoramento em madeira e capeamento 4cm.	m <sup>2</sup>	2,42 x 30,00 = 72.6	197,33	241,67	17.545,24	0,79 %
<b>1.15</b>		<b>CONSTRUÇÃO DO SUMIDOURO</b>					<b>30.754,54</b>	<b>1,38 %</b>
1.15.1	79478 SINAPI	ESCAVAÇÃO MANUAL CAMPO ABERTO EM SOLO EXCETO ROCHA ATE 2,00M PROFUNDIDADE	m <sup>3</sup>	1,95 x 30,00 = 58.5	53,47	65,48	3.830,58	0,17 %
1.15.2	C0073 SEINFRA	ALVENARIA DE TIJOLO CERÂMICO FURADO (9x19x19)cm C/ARGAMASSA MISTA DE CAL HIDRATADA ESP.=10cm (1:2:8)	m <sup>2</sup>	6,77 x 30,00 = 203.1	67,68	82,88	16.832,92	0,76 %
1.15.3	6514 SINAPI	FORNECIMENTO E LANÇAMENTO DE BRITA N. 4	m <sup>3</sup>	0,42 x 30,00 = 12.6	146,52	179,44	2.260,94	0,10 %
1.15.4	4254 ORSE	Laje pré-fabricada treliçada para piso ou cobertura, intereixo 38cm, h=12cm, el. enchimento em bloco cerâmico h=8cm, inclusive escoramento em madeira e capeamento 4cm.	m <sup>2</sup>	1,08 x 30,00 = 32.4	197,33	241,67	7.830,10	0,35 %

<b>Total sem BDI</b>	<b>1.816.428,86</b>
<b>Total do BDI</b>	<b>407.902,18</b>
<b>Total Geral</b>	<b>2.224.331,04</b>

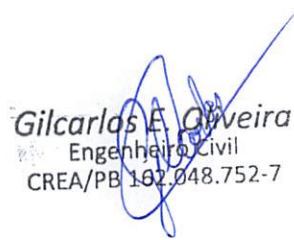

GILCARLOS EVANGELISTA DE OLIVEIRA  
Chefe do Departamento de Fiscalização e Engenharia  
Eng. Civil CREA PB nº 162.048.752-7

  
Gilcarlos E. Oliveira  
Engenheiro Civil  
CREA/PB 162.048.752-7



SECRETARIA DE PLANEJAMENTO MUNICIPAL  
DEPARTAMENTO DE FISCALIZAÇÃO E ENGENHARIA



Obra  
CONJUNTO HABITACIONAL POPULAR 2024 - PADRÃO CEHAP

Bancos  
SINAPI - 11/2023 - Paraíba  
SBC - 12/2023 - Paraíba  
ORSE - 10/2023 - Sergipe  
SEINFRA - 028 - Ceará

B.D.I.  
22,47%

Encargos Sociais  
Não Desonerado:  
Horista: 113,45%  
Mensalista: 69,64%

Planilha Orçamentária Analítica

					30	2.224.331,04			
UNIDADE HABITACIONAL PADRÃO CEHAP						83.244,94			
SERVIÇOS PRELIMINARES									
1.1.1	Código Banco	Descrição	Tipo	Und	Quant.	Valor Unit	Total		
Composição	103689 SINAPI	FORNECIMENTO E INSTALAÇÃO DE PLACA DE OBRA COM CHAPA GALVANIZADA E ESTRUTURA DE MADEIRA. AF_03/2022_PS	PAVI - PAVIMENTAÇÃO	m²	1,0000000	314,33	314,33		
Composição Auxiliar	102234 SINAPI	PINTURA IMUNIZANTE PARA MADEIRA, 2 DEMÃOS. AF_01/2021	PINT - PINTURAS	m²	0,5000000	23,28	11,64		
Composição Auxiliar	88262 SINAPI	CARPINTEIRO DE FORMAS COM ENCARGOS COMPLEMENTARES	SEDI - SERVIÇOS DIVERSOS	H	0,3729000	22,94	8,55		
Composição Auxiliar	88316 SINAPI	SERVEnte COM ENCARGOS COMPLEMENTARES	SEDI - SERVIÇOS DIVERSOS	H	1,1186000	18,25	20,41		
Insumo	00004509 SINAPI	SARRAFO *2,5 X 10* CM EM PINUS, MISTA OU EQUIVALENTE DA REGIAO - BRUTA	Material	M	3,2083000	7,18	23,03		
Insumo	00004813 SINAPI	PLACA DE OBRA (PARA CONSTRUCAO CIVIL) EM CHAPA GALVANIZADA *N. 22*, ADESIVADA, DE *2,4 X 1,2* M (SEM POSTES PARA FIXACAO)	Material	m²	1,0000000	250,00	250,00		
Insumo	00005065 SINAPI	PREGO DE ACO POLIDO COM CABECA 10 X 10 (7/8 X 17)	Material	KG	0,0113000	38,70	0,43		
Insumo	00005069 SINAPI	PREGO DE ACO POLIDO COM CABECA 17 X 27 (2 1/2 X 11)	Material	KG	0,0132000	20,74	0,27		
				MO sem LS =>	12,60	LS =>	14,30	MO com LS =>	26,90
				Valor do BDI =>	70,62			Valor com BDI =>	384,95
						<b>Quant. =&gt;</b>	<b>6,00 x 30,00 =</b>	<b>Preço Total =&gt;</b>	<b>180,0</b>
								<b>69.291,00</b>	

1.1.2	Código Banco	Descrição	Tipo	Und	Quant.	Valor Unit	Total		
Composição	C3528 SEINFRA	MUTIRÃO MISTO - LOCAÇÃO DA OBRA - EXECUÇÃO DE GABARITO	LOCAÇÃO DA OBRA	m²	1,0000000	5,08	5,08		
Insumo	I0101 SEINFRA	ARAME GALVANIZADO N.16 BWG	Material	KG	0,0200000	21,73	0,43		
Insumo	I0498 SEINFRA	CARPINTEIRO	Mão de Obra	H	0,1300000	26,86	3,49		
Insumo	I1691 SEINFRA	PONTALETE / BARROTE DE 3"x3"	Material	M	0,0400000	16,09	0,64		
Insumo	I1724 SEINFRA	PREGO	Material	KG	0,0120000	17,00	0,20		
Insumo	I2429 SEINFRA	TABUA DE VIROLA DE 12"x 1"	Material	m²	0,0090000	36,64	0,32		
				MO sem LS =>	1,64	LS =>	1,85	MO com LS =>	3,49
				Valor do BDI =>	1,14			Valor com BDI =>	6,22

*Gilcarlos B. Oliveira*  
Engenheiro Civil  
CREA/PB 162.048.752-7



SECRETARIA DE PLANEJAMENTO MUNICIPAL  
DEPARTAMENTO DE FISCALIZAÇÃO E ENGENHARIA

Quant. => 74,78 x 30,00 = 2243,4      Preço Total => 13.953,94

1.2		MOVIMENTAÇÃO DE TERRA					48.630,44		
1.2.1	Código Banco	Descrição	Tipo	Und	Quant.	Valor Unit	Total		
Composição	94319 SINAPI	ATERRO MANUAL DE VALAS COM SOLO ARGILO-ARENOSO. AF_08/2023	MOVT - MOVIMENTO DE TERRA	m²	1,0000000	68,69	68,69		
Composição Auxiliar	5901 SINAPI	CAMINHÃO PIPA 10.000 L TRUCADO, PESO BRUTO TOTAL 23.000 KG, CARGA ÚTIL MÁXIMA 15.935 KG, DISTÂNCIA ENTRE EIXOS 4,8 M, POTÊNCIA 230 CV, INCLUSIVE TANQUE DE AÇO PARA TRANSPORTE DE ÁGUA - CHP DIURNO. AF_06/2014	CHOR - CUSTOS HORÁRIOS DE MÁQUINAS E EQUIPAMENTOS	CHP	0,0054000	318,43	1,71		
Composição Auxiliar	5903 SINAPI	CAMINHÃO PIPA 10.000 L TRUCADO, PESO BRUTO TOTAL 23.000 KG, CARGA ÚTIL MÁXIMA 15.935 KG, DISTÂNCIA ENTRE EIXOS 4,8 M, POTÊNCIA 230 CV, INCLUSIVE TANQUE DE AÇO PARA TRANSPORTE DE ÁGUA - CHI DIURNO. AF_06/2014	CHOR - CUSTOS HORÁRIOS DE MÁQUINAS E EQUIPAMENTOS	CHI	0,0006000	70,81	0,04		
Composição Auxiliar	88316 SINAPI	SERVENTE COM ENCARGOS COMPLEMENTARES	SEDI - SERVIÇOS DIVERSOS	H	0,7866000	18,25	14,35		
Composição Auxiliar	91533 SINAPI	COMPACTADOR DE SOLOS DE PERCUSSÃO (SOQUETE) COM MOTOR A GASOLINA 4 TEMPOS, POTÊNCIA 4 CV - CHP DIURNO. AF_08/2015	CHOR - CUSTOS HORÁRIOS DE MÁQUINAS E EQUIPAMENTOS	CHP	0,1962000	29,55	5,79		
Insumo	00006079 SINAPI	ARGILA, ARGILA VERMELHA OU ARGILA ARENOSA (RETIRADA NA JAZIDA, SEM TRANSPORTE)	Material	m³	1,3889000	33,70	46,80		
				MO sem LS =>	6,96	LS =>	7,89	MO com LS =>	14,85
				Valor do BDI =>	15,43			Valor com BDI =>	84,12
						Quant. =>	9,30 x 30,00 = 279,0	Preço Total =>	23.469,48
1.2.2	Código Banco	Descrição	Tipo	Und	Quant.	Valor Unit	Total		
Composição	93358 SINAPI	ESCAVAÇÃO MANUAL DE VALA COM PROFUNDIDADE MENOR OU IGUAL A 1,30 M. AF_02/2021	MOVT - MOVIMENTO DE TERRA	m²	1,0000000	72,19	72,19		
Composição Auxiliar	88316 SINAPI	SERVENTE COM ENCARGOS COMPLEMENTARES	SEDI - SERVIÇOS DIVERSOS	H	3,9560000	18,25	72,19		
				MO sem LS =>	26,06	LS =>	29,56	MO com LS =>	55,62
				Valor do BDI =>	16,22			Valor com BDI =>	88,41
						Quant. =>	8,28 x 30,00 = 248,4	Preço Total =>	21.961,04
1.2.3	Código Banco	Descrição	Tipo	Und	Quant.	Valor Unit	Total		
Composição	93382 SINAPI	REATERRO MANUAL DE VALAS, COM COMPACTADOR DE SOLOS DE PERCUSSÃO. AF_08/2023	MOVT - MOVIMENTO DE TERRA	m³	1,0000000	21,89	21,89		
Composição Auxiliar	5901 SINAPI	CAMINHÃO PIPA 10.000 L TRUCADO, PESO BRUTO TOTAL 23.000 KG, CARGA ÚTIL MÁXIMA 15.935 KG, DISTÂNCIA ENTRE EIXOS 4,8 M, POTÊNCIA 230 CV, INCLUSIVE TANQUE DE AÇO PARA TRANSPORTE DE ÁGUA - CHP DIURNO. AF_06/2014	CHOR - CUSTOS HORÁRIOS DE MÁQUINAS E EQUIPAMENTOS	CHP	0,0054000	318,43	1,71		

*Gilcarlos E. Oliveira*  
Engenheiro Civil  
CREA/PB 162.048.752-7



SECRETARIA DE PLANEJAMENTO MUNICIPAL  
DEPARTAMENTO DE FISCALIZAÇÃO E ENGENHARIA

Composição Auxiliar	5903 SINAPI	CAMINHÃO PIPA 10.000 L TRUCADO, PESO BRUTO TOTAL 23.000 KG, CARGA ÚTIL MÁXIMA 15.935 KG, DISTÂNCIA ENTRE EIXOS 4,8 M, POTÊNCIA 230 CV, INCLUSIVE TANQUE DE AÇO PARA TRANSPORTE DE ÁGUA - CHI DIURNO. AF_06/2014	CHOR - CUSTOS HORÁRIOS DE MÁQUINAS E EQUIPAMENTOS	CHI	0,0006000	70,81	0,04		
Composição Auxiliar	88316 SINAPI	SERVENTE COM ENCARGOS COMPLEMENTARES	SEDI - SERVIÇOS DIVERSOS	H	0,7866000	18,25	14,35		
Composição Auxiliar	91533 SINAPI	COMPACTADOR DE SOLOS DE PERCUSSÃO (SOQUETE) COM MOTOR A GASOLINA 4 TEMPOS, POTÊNCIA 4 CV - CHP DIURNO. AF_08/2015	CHOR - CUSTOS HORÁRIOS DE MÁQUINAS E EQUIPAMENTOS	CHP	0,1962000	29,55	5,79		
				MO sem LS =>	6,96	LS =>	7,89	MO com LS =>	14,85
				Valor do BDI =>	4,91			Valor com BDI =>	26,80
						Quant. =>	3,98 x 30,00 =	Preço Total =>	3.199,92
									119,4

<b>1.3</b>		<b>FUNDAÇÕES</b>						<b>297.569,11</b>	
<b>1.3.1</b>		<b>SAPATAS</b>						<b>116.253,37</b>	
<b>1.3.1.1</b>	<b>Código Banco</b>	<b>Descrição</b>	<b>Tipo</b>	<b>Und</b>	<b>Quant.</b>	<b>Valor Unit</b>	<b>Total</b>		
Composição	96535 SINAPI	FABRICAÇÃO, MONTAGEM E DESMONTAGEM DE FÔRMA PARA SAPATA, EM MADEIRA SERRADA, E=25 MM, 4 UTILIZAÇÕES. AF_06/2017	FUES - FUNDAÇÕES E ESTRUTURAS	m²	1,0000000	138,98	138,98		
Composição Auxiliar	88239 SINAPI	AJUDANTE DE CARPINTEIRO COM ENCARGOS COMPLEMENTARES	SEDI - SERVIÇOS DIVERSOS	H	1,0860000	18,93	20,55		
Composição Auxiliar	88262 SINAPI	CARPINTEIRO DE FORMAS COM ENCARGOS COMPLEMENTARES	SEDI - SERVIÇOS DIVERSOS	H	2,7690000	22,94	63,52		
Composição Auxiliar	91692 SINAPI	SERRA CIRCULAR DE BANCADA COM MOTOR ELÉTRICO POTÊNCIA DE 5HP, COM COIFA PARA DISCO 10" - CHP DIURNO. AF_08/2015	CHOR - CUSTOS HORÁRIOS DE MÁQUINAS E EQUIPAMENTOS	CHP	0,0790000	23,17	1,83		
Composição Auxiliar	91693 SINAPI	SERRA CIRCULAR DE BANCADA COM MOTOR ELÉTRICO POTÊNCIA DE 5HP, COM COIFA PARA DISCO 10" - CHI DIURNO. AF_08/2015	CHOR - CUSTOS HORÁRIOS DE MÁQUINAS E EQUIPAMENTOS	CHI	0,0390000	22,10	0,86		
Insumo	00002692 SINAPI	DESMOLDANTE PROTETOR PARA FORMAS DE MADEIRA, DE BASE OLEOSA EMULSIONADA EM AGUA	Material	L	0,0170000	9,95	0,16		
Insumo	00004517 SINAPI	SARRAFO *2,5 X 7,5* CM EM PINUS, MISTA OU EQUIVALENTE DA REGIAO - BRUTA	Material	M	4,6120000	4,95	22,82		
Insumo	00005073 SINAPI	PREGO DE ACO POLIDO COM CABECA 17 X 24 (2 1/4 X 11)	Material	KG	0,0470000	20,74	0,97		
Insumo	00005074 SINAPI	PREGO DE ACO POLIDO COM CABECA 15 X 18 (1 1/2 X 13)	Material	KG	0,0160000	22,79	0,36		
Insumo	00006189 SINAPI	TABUA NAO APARELHADA *2,5 X 30* CM, EM MACARANDUBA/MASSARANDUBA, ANGELIM OU EQUIVALENTE DA REGIAO - BRUTA	Material	M	1,2780000	21,65	27,66		
Insumo	00040304 SINAPI	PREGO DE ACO POLIDO COM CABECA DUPLA 17 X 27 (2 1/2 X 11)	Material	KG	0,0100000	25,11	0,25		
				MO sem LS =>	32,87	LS =>	37,29	MO com LS =>	70,16
				Valor do BDI =>	31,22			Valor com BDI =>	170,20

*Gilcarlos E. Oliveira*  
Engenheiro Civil  
CREA/PB 162.048.752-7



SECRETARIA DE PLANEJAMENTO MUNICIPAL  
DEPARTAMENTO DE FISCALIZAÇÃO E ENGENHARIA

					Quant. => 13,00 x 30,00 = 390.0	Preço Total =>	66.378,00		
1.3.1.2	Código Banco	Descrição	Tipo	Und	Quant.	Valor Unit	Total		
Composição	96545 SINAPI	ARMAÇÃO DE BLOCO, VIGA BALDRAME OU SAPATA UTILIZANDO AÇO CA-50 DE 8 MM - MONTAGEM. AF_06/2017	FUES - FUNDAÇÕES E ESTRUTURAS	KG	1,0000000	13,68	13,68		
Composição Auxiliar	88238 SINAPI	AJUDANTE DE ARMADOR COM ENCARGOS COMPLEMENTARES	SEDI - SERVIÇOS DIVERSOS	H	0,0375000	19,06	0,71		
Composição Auxiliar	88245 SINAPI	ARMADOR COM ENCARGOS COMPLEMENTARES	SEDI - SERVIÇOS DIVERSOS	H	0,1155000	23,12	2,67		
Composição Auxiliar	92802 SINAPI	CORTE E DOBRA DE AÇO CA-50, DIÂMETRO DE 8,0 MM. AF_06/2022	FUES - FUNDAÇÕES E ESTRUTURAS	KG	1,0000000	9,44	9,44		
Insumo	00039017 SINAPI	ESPACADOR / DISTANCIADOR CIRCULAR COM ENTRADA LATERAL, EM PLASTICO, PARA VERGALHAO *4,2 A 12,5* MM, COBRIMENTO 20 MM	Material	UN	0,7240000	0,22	0,15		
Insumo	00043132 SINAPI	ARAME RECOZIDO 16 BWG, D = 1,65 MM (0,016 KG/M) OU 18 BWG, D = 1,25 MM (0,01 KG/M)	Material	KG	0,0250000	28,46	0,71		
				MO sem LS =>	1,42	LS =>	1,62	MO com LS =>	3,04
				Valor do BDI =>	3,07			Valor com BDI =>	16,75
					Quant. => 5,21 x 30,00 = 156.3	Preço Total =>	2.618,02		
1.3.1.3	Código Banco	Descrição	Tipo	Und	Quant.	Valor Unit	Total		
Composição	96546 SINAPI	ARMAÇÃO DE BLOCO, VIGA BALDRAME OU SAPATA UTILIZANDO AÇO CA-50 DE 10 MM - MONTAGEM. AF_06/2017	FUES - FUNDAÇÕES E ESTRUTURAS	KG	1,0000000	12,15	12,15		
Composição Auxiliar	88238 SINAPI	AJUDANTE DE ARMADOR COM ENCARGOS COMPLEMENTARES	SEDI - SERVIÇOS DIVERSOS	H	0,0290000	19,06	0,55		
Composição Auxiliar	88245 SINAPI	ARMADOR COM ENCARGOS COMPLEMENTARES	SEDI - SERVIÇOS DIVERSOS	H	0,0890000	23,12	2,05		
Composição Auxiliar	92803 SINAPI	CORTE E DOBRA DE AÇO CA-50, DIÂMETRO DE 10,0 MM. AF_06/2022	FUES - FUNDAÇÕES E ESTRUTURAS	KG	1,0000000	8,74	8,74		
Insumo	00039017 SINAPI	ESPACADOR / DISTANCIADOR CIRCULAR COM ENTRADA LATERAL, EM PLASTICO, PARA VERGALHAO *4,2 A 12,5* MM, COBRIMENTO 20 MM	Material	UN	0,4655000	0,22	0,10		
Insumo	00043132 SINAPI	ARAME RECOZIDO 16 BWG, D = 1,65 MM (0,016 KG/M) OU 18 BWG, D = 1,25 MM (0,01 KG/M)	Material	KG	0,0250000	28,46	0,71		
				MO sem LS =>	1,06	LS =>	1,20	MO com LS =>	2,26
				Valor do BDI =>	2,73			Valor com BDI =>	14,88
					Quant. => 39,50 x 30,00 = 1185.0	Preço Total =>	17.632,80		
1.3.1.4	Código Banco	Descrição	Tipo	Und	Quant.	Valor Unit	Total		
Composição	96543 SINAPI	ARMAÇÃO DE BLOCO, VIGA BALDRAME E SAPATA UTILIZANDO AÇO CA-60 DE 5 MM - MONTAGEM. AF_06/2017	FUES - FUNDAÇÕES E ESTRUTURAS	KG	1,0000000	16,12	16,12		
Composição Auxiliar	88238 SINAPI	AJUDANTE DE ARMADOR COM ENCARGOS COMPLEMENTARES	SEDI - SERVIÇOS DIVERSOS	H	0,0635000	19,06	1,21		
Composição Auxiliar	88245 SINAPI	ARMADOR COM ENCARGOS COMPLEMENTARES	SEDI - SERVIÇOS DIVERSOS	H	0,1945000	23,12	4,49		

  
 Gilcarlos B. Oliveira  
 Engenheiro Civil  
 CREA/PB 161.048.752-7



SECRETARIA DE PLANEJAMENTO MUNICIPAL  
DEPARTAMENTO DE FISCALIZAÇÃO E ENGENHARIA

Composição Auxiliar	92800 SINAPI	CORTE E DOBRA DE AÇO CA-60, DIÂMETRO DE 5,0 MM. AF_06/2022	FUES - FUNDAÇÕES E ESTRUTURAS	KG	1,0000000	9,28	9,28		
Insumo	00039017 SINAPI	ESPACADOR / DISTANCIADOR CIRCULAR COM ENTRADA LATERAL, EM PLASTICO, PARA VERGALHAO *4,2 A 12,5* MM, COBRIMENTO 20 MM	Material	UN	1,9665000	0,22	0,43		
Insumo	00043132 SINAPI	ARAME RECOZIDO 16 BWG, D = 1,65 MM (0,016 KG/M) OU 18 BWG, D = 1,25 MM (0,01 KG/M)	Material	KG	0,0250000	28,46	0,71		
				MO sem LS =>	2,71	LS =>	3,07	MO com LS =>	5,78
				Valor do BDI =>	3,62			Valor com BDI =>	19,74
						Quant. =>	11,63 x 30,00 =	Preço Total =>	6.887,28
									348.9

1.3.1.5	Código Banco	Descrição	Tipo	Und	Quant.	Valor Unit	Total		
Composição	94965 SINAPI	CONCRETO FCK = 25MPA, TRAÇO 1:2,3:2,7 (EM MASSA SECA DE CIMENTO/ AREIA MÉDIA/ BRITA 1) - PREPARO MECÂNICO COM BETONEIRA 400 L. AF_05/2021	FUES - FUNDAÇÕES E ESTRUTURAS	m³	1,0000000	469,43	469,43		
Composição Auxiliar	88316 SINAPI	SERVENTE COM ENCARGOS COMPLEMENTARES	SEDI - SERVIÇOS DIVERSOS	H	2,3117000	18,25	42,18		
Composição Auxiliar	88377 SINAPI	OPERADOR DE BETONEIRA ESTACIONÁRIA/MISTURADOR COM ENCARGOS COMPLEMENTARES	SEDI - SERVIÇOS DIVERSOS	H	1,4637000	15,14	22,16		
Composição Auxiliar	88830 SINAPI	BETONEIRA CAPACIDADE NOMINAL DE 400 L, CAPACIDADE DE MISTURA 280 L, MOTOR ELÉTRICO TRIFÁSICO POTÊNCIA DE 2 CV, SEM CARREGADOR - CHP DIURNO. AF_05/2023	CHOR - CUSTOS HORÁRIOS DE MÁQUINAS E EQUIPAMENTOS	CHP	0,7534000	1,83	1,37		
Composição Auxiliar	88831 SINAPI	BETONEIRA CAPACIDADE NOMINAL DE 400 L, CAPACIDADE DE MISTURA 280 L, MOTOR ELÉTRICO TRIFÁSICO POTÊNCIA DE 2 CV, SEM CARREGADOR - CHI DIURNO. AF_05/2023	CHOR - CUSTOS HORÁRIOS DE MÁQUINAS E EQUIPAMENTOS	CHI	0,7103000	0,47	0,33		
Insumo	00000370 SINAPI	AREIA MEDIA - POSTO JAZIDA/FORNECEDOR (RETIRADO NA JAZIDA, SEM TRANSPORTE)	Material	m³	0,7229000	115,00	83,13		
Insumo	00001379 SINAPI	CIMENTO PORTLAND COMPOSTO CP II-32	Material	KG	362,6579000	0,70	253,86		
Insumo	00004721 SINAPI	PEDRA BRITADA N. 1 (9,5 a 19 MM) POSTO PEDREIRA/FORNECEDOR, SEM FRETE	Material	m³	0,5934000	111,91	66,40		
				MO sem LS =>	23,42	LS =>	26,58	MO com LS =>	50,00
				Valor do BDI =>	105,48			Valor com BDI =>	574,91
						Quant. =>	0,86 x 30,00 =	Preço Total =>	14.832,67
									25.8

1.3.1.6	Código Banco	Descrição	Tipo	Und	Quant.	Valor Unit	Total
Composição	103670 SINAPI	LANÇAMENTO COM USO DE BALDES, ADENSAMENTO E ACABAMENTO DE CONCRETO EM ESTRUTURAS. AF_02/2022	FUES - FUNDAÇÕES E ESTRUTURAS	m³	1,0000000	250,17	250,17
Composição Auxiliar	88262 SINAPI	CARPINTEIRO DE FORMAS COM ENCARGOS COMPLEMENTARES	SEDI - SERVIÇOS DIVERSOS	H	2,4590000	22,94	56,40
Composição Auxiliar	88309 SINAPI	PEDREIRO COM ENCARGOS COMPLEMENTARES	SEDI - SERVIÇOS DIVERSOS	H	2,4590000	23,31	57,31
Composição Auxiliar	88316 SINAPI	SERVENTE COM ENCARGOS COMPLEMENTARES	SEDI - SERVIÇOS DIVERSOS	H	7,3770000	18,25	134,63

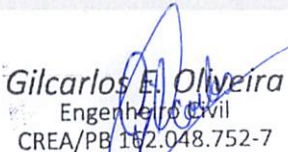
  
 Gilcarlos E. Oliveira  
 Engenheiro Civil  
 CREA/PB 162.048.752-7



SECRETARIA DE PLANEJAMENTO MUNICIPAL  
DEPARTAMENTO DE FISCALIZAÇÃO E ENGENHARIA

Composição Auxiliar	90586 SINAPI	VIBRADOR DE IMERSÃO, DIÂMETRO DE PONTEIRA 45MM, MOTOR ELÉTRICO TRIFÁSICO POTÊNCIA DE 2 CV - CHP DIURNO. AF_06/2015	CHOR - CUSTOS HORÁRIOS DE MÁQUINAS E EQUIPAMENTOS	CHP	1,0420000	1,14	1,18		
Composição Auxiliar	90587 SINAPI	VIBRADOR DE IMERSÃO, DIÂMETRO DE PONTEIRA 45MM, MOTOR ELÉTRICO TRIFÁSICO POTÊNCIA DE 2 CV - CHI DIURNO. AF_06/2015	CHOR - CUSTOS HORÁRIOS DE MÁQUINAS E EQUIPAMENTOS	CHI	1,4170000	0,46	0,65		
				MO sem LS =>	92,03	LS =>	104,41	MO com LS =>	196,44
				Valor do BDI =>	56,21			Valor com BDI =>	306,38
				Quant. =>	0,86 x 30,00 =		25,8	Preço Total =>	7.904,60

1.3.2								181.315,74	
1.3.2.1	Código Banco	Descrição	Tipo	Und	Quant.	Valor Unit	Total		
Composição	96536 SINAPI	FABRICAÇÃO, MONTAGEM E DESMONTAGEM DE FÔRMA PARA VIGA BALDRAME, EM MADEIRA SERRADA, E=25 MM, 4 UTILIZAÇÕES. AF_06/2017	FUES - FUNDAÇÕES E ESTRUTURAS	m²	1,0000000	70,58	70,58		
Composição Auxiliar	88239 SINAPI	AJUDANTE DE CARPINTEIRO COM ENCARGOS COMPLEMENTARES	SEDI - SERVIÇOS DIVERSOS	H	0,4710000	18,93	8,91		
Composição Auxiliar	88262 SINAPI	CARPINTEIRO DE FORMAS COM ENCARGOS COMPLEMENTARES	SEDI - SERVIÇOS DIVERSOS	H	1,1450000	22,94	26,26		
Composição Auxiliar	91692 SINAPI	SERRA CIRCULAR DE BANCADA COM MOTOR ELÉTRICO POTÊNCIA DE 5HP, COM COIFA PARA DISCO 10" - CHP DIURNO. AF_08/2015	CHOR - CUSTOS HORÁRIOS DE MÁQUINAS E EQUIPAMENTOS	CHP	0,0170000	23,17	0,39		
Composição Auxiliar	91693 SINAPI	SERRA CIRCULAR DE BANCADA COM MOTOR ELÉTRICO POTÊNCIA DE 5HP, COM COIFA PARA DISCO 10" - CHI DIURNO. AF_08/2015	CHOR - CUSTOS HORÁRIOS DE MÁQUINAS E EQUIPAMENTOS	CHI	0,0140000	22,10	0,30		
Insumo	00002692 SINAPI	DESMOLDANTE PROTETOR PARA FORMAS DE MADEIRA, DE BASE OLEOSA EMULSIONADA EM AGUA	Material	L	0,0170000	9,95	0,16		
Insumo	00004491 SINAPI	PONTALETE *7,5 X 7,5* CM EM PINUS, MISTA OU EQUIVALENTE DA REGIAO - BRUTA	Material	M	0,6050000	14,16	8,56		
Insumo	00004517 SINAPI	SARRAFO *2,5 X 7,5* CM EM PINUS, MISTA OU EQUIVALENTE DA REGIAO - BRUTA	Material	M	0,5670000	4,95	2,80		
Insumo	00005073 SINAPI	PREGO DE ACO POLIDO COM CABECA 17 X 24 (2 1/4 X 11)	Material	KG	0,0260000	20,74	0,53		
Insumo	00006189 SINAPI	TABUA NAO APARELHADA *2,5 X 30* CM, EM MACARANDUBA/MASSARANDUBA, ANGELIM OU EQUIVALENTE DA REGIAO - BRUTA	Material	M	1,0080000	21,65	21,82		
Insumo	00040304 SINAPI	PREGO DE ACO POLIDO COM CABECA DUPLA 17 X 27 (2 1/2 X 11)	Material	KG	0,0340000	25,11	0,85		
				MO sem LS =>	13,58	LS =>	15,41	MO com LS =>	28,99
				Valor do BDI =>	15,85			Valor com BDI =>	86,43
				Quant. =>	13,47 x 30,00 =		404,1	Preço Total =>	34.926,36

1.3.2.2	Código Banco	Descrição	Tipo	Und	Quant.	Valor Unit	Total
Composição	96545 SINAPI	ARMAÇÃO DE BLOCO, VIGA BALDRAME OU SAPATA UTILIZANDO AÇO CA-50 DE 8 MM - MONTAGEM. AF_06/2017	FUES - FUNDAÇÕES E ESTRUTURAS	KG	1,0000000	13,68	13,68

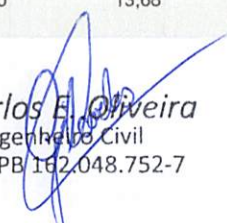
  
**Gilcarlos E. Oliveira**  
 Engenheiro Civil  
 CREA/PB 162.048.752-7



SECRETARIA DE PLANEJAMENTO MUNICIPAL  
DEPARTAMENTO DE FISCALIZAÇÃO E ENGENHARIA

Composição Auxiliar	88238 SINAPI	AJUDANTE DE ARMADOR COM ENCARGOS COMPLEMENTARES	SEDI - SERVIÇOS DIVERSOS	H	0,0375000	19,06	0,71		
Composição Auxiliar	88245 SINAPI	ARMADOR COM ENCARGOS COMPLEMENTARES	SEDI - SERVIÇOS DIVERSOS	H	0,1155000	23,12	2,67		
Composição Auxiliar	92802 SINAPI	CORTE E DOBRA DE AÇO CA-50, DIÂMETRO DE 8,0 MM. AF_06/2022	FUES - FUNDAÇÕES E ESTRUTURAS	KG	1,0000000	9,44	9,44		
Insumo	00039017 SINAPI	ESPACADOR / DISTANCIADOR CIRCULAR COM ENTRADA LATERAL, EM PLASTICO, PARA VERGALHAO *4,2 A 12,5* MM, COBRIMENTO 20 MM	Material	UN	0,7240000	0,22	0,15		
Insumo	00043132 SINAPI	ARAME RECOZIDO 16 BWG, D = 1,65 MM (0,016 KG/M) OU 18 BWG, D = 1,25 MM (0,01 KG/M)	Material	KG	0,0250000	28,46	0,71		
				MO sem LS =>	1,42	LS =>	1,62	MO com LS =>	3,04
				Valor do BDI =>	3,07			Valor com BDI =>	16,75
						<b>Quant. =&gt; 35,47 x 30,00 =</b>	<b>Preço Total =&gt;</b>		<b>17.823,67</b>
						<b>1064.1</b>			

1.3.2.3	Código Banco	Descrição	Tipo	Und	Quant.	Valor Unit	Total		
Composição	96543 SINAPI	ARMAÇÃO DE BLOCO, VIGA BALDRAME E SAPATA UTILIZANDO AÇO CA-60 DE 5 MM - MONTAGEM. AF_06/2017	FUES - FUNDAÇÕES E ESTRUTURAS	KG	1,0000000	16,12	16,12		
Composição Auxiliar	88238 SINAPI	AJUDANTE DE ARMADOR COM ENCARGOS COMPLEMENTARES	SEDI - SERVIÇOS DIVERSOS	H	0,0635000	19,06	1,21		
Composição Auxiliar	88245 SINAPI	ARMADOR COM ENCARGOS COMPLEMENTARES	SEDI - SERVIÇOS DIVERSOS	H	0,1945000	23,12	4,49		
Composição Auxiliar	92800 SINAPI	CORTE E DOBRA DE AÇO CA-60, DIÂMETRO DE 5,0 MM. AF_06/2022	FUES - FUNDAÇÕES E ESTRUTURAS	KG	1,0000000	9,28	9,28		
Insumo	00039017 SINAPI	ESPACADOR / DISTANCIADOR CIRCULAR COM ENTRADA LATERAL, EM PLASTICO, PARA VERGALHAO *4,2 A 12,5* MM, COBRIMENTO 20 MM	Material	UN	1,9665000	0,22	0,43		
Insumo	00043132 SINAPI	ARAME RECOZIDO 16 BWG, D = 1,65 MM (0,016 KG/M) OU 18 BWG, D = 1,25 MM (0,01 KG/M)	Material	KG	0,0250000	28,46	0,71		
				MO sem LS =>	2,71	LS =>	3,07	MO com LS =>	5,78
				Valor do BDI =>	3,62			Valor com BDI =>	19,74
						<b>Quant. =&gt; 18,44 x 30,00 =</b>	<b>Preço Total =&gt;</b>		<b>10.920,16</b>
						<b>553.2</b>			

1.3.2.4	Código Banco	Descrição	Tipo	Und	Quant.	Valor Unit	Total
Composição	94965 SINAPI	CONCRETO FCK = 25MPA, TRAÇO 1:2,3:2,7 (EM MASSA SECA DE CIMENTO/ AREIA MÉDIA/ BRITA 1) - PREPARO MECÂNICO COM BETONEIRA 400 L. AF_05/2021	FUES - FUNDAÇÕES E ESTRUTURAS	m³	1,0000000	469,43	469,43
Composição Auxiliar	88316 SINAPI	SERVENTE COM ENCARGOS COMPLEMENTARES	SEDI - SERVIÇOS DIVERSOS	H	2,3117000	18,25	42,18
Composição Auxiliar	88377 SINAPI	OPERADOR DE BETONEIRA ESTACIONÁRIA/MISTURADOR COM ENCARGOS COMPLEMENTARES	SEDI - SERVIÇOS DIVERSOS	H	1,4637000	15,14	22,16
Composição Auxiliar	88830 SINAPI	BETONEIRA CAPACIDADE NOMINAL DE 400 L, CAPACIDADE DE MISTURA 280 L, MOTOR ELÉTRICO TRIFÁSICO POTÊNCIA DE 2 CV, SEM CARREGADOR - CHP DIURNO. AF_05/2023	CHOR - CUSTOS HORÁRIOS DE MÁQUINAS E EQUIPAMENTOS	CHP	0,7534000	1,83	1,37

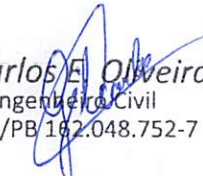
  
**Gilcarlos E. Oliveira**  
 Engenheiro Civil  
 CREA/PB 162.048.752-7



SECRETARIA DE PLANEJAMENTO MUNICIPAL  
DEPARTAMENTO DE FISCALIZAÇÃO E ENGENHARIA

Composição Auxiliar	88831 SINAPI	BETONEIRA CAPACIDADE NOMINAL DE 400 L, CAPACIDADE DE MISTURA 280 L, MOTOR ELÉTRICO TRIFÁSICO POTÊNCIA DE 2 CV, SEM CARREGADOR - CHI DIURNO. AF_05/2023	CHOR - CUSTOS HORÁRIOS DE MÁQUINAS E EQUIPAMENTOS	CHI	0,7103000	0,47	0,33		
Insumo	00000370 SINAPI	AREIA MEDIA - POSTO JAZIDA/FORNECEDOR (RETIRADO NA JAZIDA, SEM TRANSPORTE)	Material	m³	0,7229000	115,00	83,13		
Insumo	00001379 SINAPI	CIMENTO PORTLAND COMPOSTO CP II-32	Material	KG	362,6579000	0,70	253,86		
Insumo	00004721 SINAPI	PEDRA BRITADA N. 1 (9,5 a 19 MM) POSTO PEDREIRA/FORNECEDOR, SEM FRETE	Material	m³	0,5934000	111,91	66,40		
				MO sem LS =>	23,42	LS =>	26,58	MO com LS =>	50,00
				Valor do BDI =>	105,48			Valor com BDI =>	574,91
						<b>Quant. =&gt;</b>	<b>1,03 x 30,00 = 30,9</b>	<b>Preço Total =&gt;</b>	<b>17.764,71</b>

1.3.2.5	Código Banco	Descrição	Tipo	Und	Quant.	Valor Unit	Total		
Composição	103670 SINAPI	LANÇAMENTO COM USO DE BALDES, ADENSAMENTO E ACABAMENTO DE CONCRETO EM ESTRUTURAS. AF_02/2022	FUES - FUNDAÇÕES E ESTRUTURAS	m³	1,0000000	250,17	250,17		
Composição Auxiliar	88262 SINAPI	CARPINTEIRO DE FORMAS COM ENCARGOS COMPLEMENTARES	SEDI - SERVIÇOS DIVERSOS	H	2,4590000	22,94	56,40		
Composição Auxiliar	88309 SINAPI	PEDREIRO COM ENCARGOS COMPLEMENTARES	SEDI - SERVIÇOS DIVERSOS	H	2,4590000	23,31	57,31		
Composição Auxiliar	88316 SINAPI	SERVENTE COM ENCARGOS COMPLEMENTARES	SEDI - SERVIÇOS DIVERSOS	H	7,3770000	18,25	134,63		
Composição Auxiliar	90586 SINAPI	VIBRADOR DE IMERSÃO, DIÂMETRO DE PONTEIRA 45MM, MOTOR ELÉTRICO TRIFÁSICO POTÊNCIA DE 2 CV - CHP DIURNO. AF_06/2015	CHOR - CUSTOS HORÁRIOS DE MÁQUINAS E EQUIPAMENTOS	CHP	1,0420000	1,14	1,18		
Composição Auxiliar	90587 SINAPI	VIBRADOR DE IMERSÃO, DIÂMETRO DE PONTEIRA 45MM, MOTOR ELÉTRICO TRIFÁSICO POTÊNCIA DE 2 CV - CHI DIURNO. AF_06/2015	CHOR - CUSTOS HORÁRIOS DE MÁQUINAS E EQUIPAMENTOS	CHI	1,4170000	0,46	0,65		
				MO sem LS =>	92,03	LS =>	104,41	MO com LS =>	196,44
				Valor do BDI =>	56,21			Valor com BDI =>	306,38
						<b>Quant. =&gt;</b>	<b>1,03 x 30,00 = 30,9</b>	<b>Preço Total =&gt;</b>	<b>9.467,14</b>

1.3.2.6	Código Banco	Descrição	Tipo	Und	Quant.	Valor Unit	Total
Composição	C0074 SEINFRA	ALVENARIA DE TIJOLO CERÂMICO FURADO (9x19x19)cm C/ARGAMASSA MISTA DE CAL HIDRATADA ESP=20 cm	ALVENARIA DE ELEVAÇÃO	m²	1,0000000	116,25	116,25
Insumo	I0109 SEINFRA	AREIA MEDIA	Material	m³	0,0413000	83,58	3,45
Insumo	I0441 SEINFRA	CAL HIDRATADA	Material	KG	6,1900000	0,96	5,94
Insumo	I0805 SEINFRA	CIMENTO PORTLAND	Material	KG	6,1900000	0,71	4,39
Insumo	I2081 SEINFRA	TIJOLO CERÂMICO FURADO 9X19X19CM	Material	UN	47,0000000	0,53	24,91
Insumo	I2391 SEINFRA	PEDREIRO	Mão de Obra	H	1,5000000	26,86	40,29

  
**Gilcarlos E. Oliveira**  
 Engenheiro Civil  
 CREA/PB 162.048.752-7



SECRETARIA DE PLANEJAMENTO MUNICIPAL  
DEPARTAMENTO DE FISCALIZAÇÃO E ENGENHARIA

Insumo	I2543 SEINFRA	SERVENTE	Mão de Obra	H	1,8400000	20,26	37,27
			MO sem LS =>		36,34	LS => 41,22	MO com LS => 77,56
			Valor do BDI =>		26,12	Valor com BDI =>	142,37
				Quant. =>	6,73 x 30,00 =	Preço Total =>	28.744,50
					201.9		

1.3.2.7	Código Banco	Descrição	Tipo	Und	Quant.	Valor Unit	Total
Composição	9442 ORSE	Impermeabilização - Aplicação de Frioasfalto - 01 demão	Tratamentos de Superfícies	m²	1,0000000	24,69	24,69
Composição Auxiliar	10549 ORSE	Encargos Complementares - Servente	Provisórios	h	0,2000000	3,75	0,75
Composição Auxiliar	10553 ORSE	Encargos Complementares - Pintor	Provisórios	h	0,4000000	3,81	1,52
Insumo	8208 ORSE	Frioasfalto Vedacit ou similar	Material	gl	1,0000000	12,38	12,38
Insumo	00004783 SINAPI	PINTOR (HORISTA)	Mão de Obra	H	0,4000000	18,24	7,29
Insumo	00006111 SINAPI	SERVENTE DE OBRAS (HORISTA)	Mão de Obra	H	0,2000000	13,76	2,75
			MO sem LS =>		4,70	LS => 5,34	MO com LS => 10,04
			Valor do BDI =>		5,54	Valor com BDI =>	30,23
				Quant. =>	68,00 x 30,00 =	Preço Total =>	61.669,20
					2040.0		

1.4	SUPERESTRUTURAS						200.783,86
1.4.1	VIGAS						70.834,78
1.4.1.1	Código Banco	Descrição	Tipo	Und	Quant.	Valor Unit	Total
Composição	7411 ORSE	Forma plana para vigas, em compensado plastificado de 12mm, 12 usos, inclusive escoramento	Formas	m²	1,0000000	39,26	39,26
Composição Auxiliar	10549 ORSE	Encargos Complementares - Servente	Provisórios	h	0,2230000	3,75	0,83
Composição Auxiliar	10551 ORSE	Encargos Complementares - Carpinteiro	Provisórios	h	0,8920000	3,64	3,24
Insumo	1569 ORSE	Madeira mista serrada (barrote) 6 x 6cm - 0,0036 m3/m (angelim, louro)	Material	m	0,3320000	7,90	2,62
Insumo	6995 ORSE	Madeira mista serrada (sarrafo) 2,2 x 5,5cm - 0,00121 m³/m	Material	m	0,8070000	3,49	2,81
Insumo	00001213 SINAPI	CARPINTEIRO DE FORMAS (HORISTA)	Mão de Obra	H	0,8920000	18,54	16,53
Insumo	00001347 SINAPI	CHAPA/PAINEL DE MADEIRA COMPENSADA PLASTIFICADA (MADEIRITE PLASTIFICADO) PARA FORMA DE CONCRETO, DE 2200 x 1100 MM, E = 12 MM	Material	m²	0,0960000	33,61	3,22
Insumo	00002692 SINAPI	DESMOLDANTE PROTETOR PARA FORMAS DE MADEIRA, DE BASE OLEOSA EMULSIONADA EM AGUA	Material	L	0,0200000	9,95	0,19
Insumo	00005061 SINAPI	PREGO DE ACO POLIDO COM CABECA 18 X 27 (2 1/2 X 10)	Material	KG	0,1250000	20,00	2,50
Insumo	00006111 SINAPI	SERVENTE DE OBRAS (HORISTA)	Mão de Obra	H	0,2230000	13,76	3,06

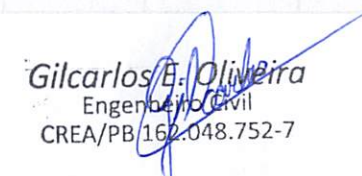
  
 Gilcarlos E. Oliveira  
 Engenheiro Civil  
 CREA/PB 162.048.752-7



SECRETARIA DE PLANEJAMENTO MUNICIPAL  
DEPARTAMENTO DE FISCALIZAÇÃO E ENGENHARIA

Insumo	00043132 SINAPI	ARAME RECOZIDO 16 BWG, D = 1,65 MM (0,016 KG/M) OU 18 BWG, D = 1,25 MM (0,01 KG/M)	Material	KG	0,1500000	28,46	4,26		
			MO sem LS =>		9,18	LS =>	10,41	MO com LS =>	19,59
			Valor do BDI =>		8,82			Valor com BDI =>	48,08
						<b>Quant. =&gt; 13,47 x 30,00 =</b>	<b>Preço Total =&gt;</b>		<b>19.429,12</b>
						<b>404.1</b>			

1.4.1.2	Código Banco	Descrição	Tipo	Und	Quant.	Valor Unit	Total		
Composição	92761 SINAPI	ARMAÇÃO DE PILAR OU VIGA DE ESTRUTURA CONVENCIONAL DE CONCRETO ARMADO UTILIZANDO AÇO CA-50 DE 8,0 MM - MONTAGEM. AF_06/2022	FUES - FUNDAÇÕES E ESTRUTURAS	KG	1,0000000	11,77	11,77		
Composição Auxiliar	88238 SINAPI	AJUDANTE DE ARMADOR COM ENCARGOS COMPLEMENTARES	SEDI - SERVIÇOS DIVERSOS	H	0,0092000	19,06	0,17		
Composição Auxiliar	88245 SINAPI	ARMADOR COM ENCARGOS COMPLEMENTARES	SEDI - SERVIÇOS DIVERSOS	H	0,0561000	23,12	1,29		
Composição Auxiliar	92802 SINAPI	CORTE E DOBRA DE AÇO CA-50, DIÂMETRO DE 8,0 MM. AF_06/2022	FUES - FUNDAÇÕES E ESTRUTURAS	KG	1,0000000	9,44	9,44		
Insumo	00039017 SINAPI	ESPACADOR / DISTANCIADOR CIRCULAR COM ENTRADA LATERAL, EM PLASTICO, PARA VERGALHAO *4,2 A 12,5* MM, COBRIMENTO 20 MM	Material	UN	0,7430000	0,22	0,16		
Insumo	00043132 SINAPI	ARAME RECOZIDO 16 BWG, D = 1,65 MM (0,016 KG/M) OU 18 BWG, D = 1,25 MM (0,01 KG/M)	Material	KG	0,0250000	28,46	0,71		
			MO sem LS =>		0,71	LS =>	0,80	MO com LS =>	1,51
			Valor do BDI =>		2,64			Valor com BDI =>	14,41
						<b>Quant. =&gt; 35,47 x 30,00 =</b>	<b>Preço Total =&gt;</b>		<b>15.333,68</b>
						<b>1064.1</b>			

1.4.1.3	Código Banco	Descrição	Tipo	Und	Quant.	Valor Unit	Total		
Composição	92759 SINAPI	ARMAÇÃO DE PILAR OU VIGA DE ESTRUTURA CONVENCIONAL DE CONCRETO ARMADO UTILIZANDO AÇO CA-60 DE 5,0 MM - MONTAGEM. AF_06/2022	FUES - FUNDAÇÕES E ESTRUTURAS	KG	1,0000000	13,05	13,05		
Composição Auxiliar	88238 SINAPI	AJUDANTE DE ARMADOR COM ENCARGOS COMPLEMENTARES	SEDI - SERVIÇOS DIVERSOS	H	0,0175000	19,06	0,33		
Composição Auxiliar	88245 SINAPI	ARMADOR COM ENCARGOS COMPLEMENTARES	SEDI - SERVIÇOS DIVERSOS	H	0,1069000	23,12	2,47		
Composição Auxiliar	92800 SINAPI	CORTE E DOBRA DE AÇO CA-60, DIÂMETRO DE 5,0 MM. AF_06/2022	FUES - FUNDAÇÕES E ESTRUTURAS	KG	1,0000000	9,28	9,28		
Insumo	00039017 SINAPI	ESPACADOR / DISTANCIADOR CIRCULAR COM ENTRADA LATERAL, EM PLASTICO, PARA VERGALHAO *4,2 A 12,5* MM, COBRIMENTO 20 MM	Material	UN	1,1900000	0,22	0,26		
Insumo	00043132 SINAPI	ARAME RECOZIDO 16 BWG, D = 1,65 MM (0,016 KG/M) OU 18 BWG, D = 1,25 MM (0,01 KG/M)	Material	KG	0,0250000	28,46	0,71		
			MO sem LS =>		1,62	LS =>	1,84	MO com LS =>	3,46
			Valor do BDI =>		2,93			Valor com BDI =>	15,98
						<b>Quant. =&gt; 18,44 x 30,00 =</b>	<b>Preço Total =&gt;</b>		<b>8.840,13</b>
						<b>553.2</b>			

1.4.1.4	Código Banco	Descrição	Tipo	Und	Quant.	Valor Unit	Total
---------	--------------	-----------	------	-----	--------	------------	-------

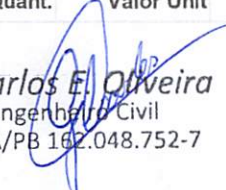
  
**Gilcarlos E. Oliveira**  
 Engenheiro Civil  
 CREA/PB 162.048.752-7



SECRETARIA DE PLANEJAMENTO MUNICIPAL  
DEPARTAMENTO DE FISCALIZAÇÃO E ENGENHARIA

Composição	94965 SINAPI	CONCRETO FCK = 25MPA, TRAÇO 1:2,3:2,7 (EM MASSA SECA DE CIMENTO/ AREIA MÉDIA/ BRITA 1) - PREPARO MECÂNICO COM BETONEIRA 400 L. AF_05/2021	FUES - FUNDAÇÕES E ESTRUTURAS	m³	1,0000000	469,43	469,43
Composição Auxiliar	88316 SINAPI	SERVENTE COM ENCARGOS COMPLEMENTARES	SEDI - SERVIÇOS DIVERSOS	H	2,3117000	18,25	42,18
Composição Auxiliar	88377 SINAPI	OPERADOR DE BETONEIRA ESTACIONÁRIA/MISTURADOR COM ENCARGOS COMPLEMENTARES	SEDI - SERVIÇOS DIVERSOS	H	1,4637000	15,14	22,16
Composição Auxiliar	88830 SINAPI	BETONEIRA CAPACIDADE NOMINAL DE 400 L, CAPACIDADE DE MISTURA 280 L, MOTOR ELÉTRICO TRIFÁSICO POTÊNCIA DE 2 CV, SEM CARREGADOR - CHP DIURNO. AF_05/2023	CHOR - CUSTOS HORÁRIOS DE MÁQUINAS E EQUIPAMENTOS	CHP	0,7534000	1,83	1,37
Composição Auxiliar	88831 SINAPI	BETONEIRA CAPACIDADE NOMINAL DE 400 L, CAPACIDADE DE MISTURA 280 L, MOTOR ELÉTRICO TRIFÁSICO POTÊNCIA DE 2 CV, SEM CARREGADOR - CHI DIURNO. AF_05/2023	CHOR - CUSTOS HORÁRIOS DE MÁQUINAS E EQUIPAMENTOS	CHI	0,7103000	0,47	0,33
Insumo	00000370 SINAPI	AREIA MEDIA - POSTO JAZIDA/FORNECEDOR (RETIRADO NA JAZIDA, SEM TRANSPORTE)	Material	m³	0,7229000	115,00	83,13
Insumo	00001379 SINAPI	CIMENTO PORTLAND COMPOSTO CP II-32	Material	KG	362,6579000	0,70	253,86
Insumo	00004721 SINAPI	PEDRA BRITADA N. 1 (9,5 a 19 MM) POSTO PEDREIRA/FORNECEDOR, SEM FRETE	Material	m³	0,5934000	111,91	66,40

MO sem LS => 23,42      LS => 26,58      MO com LS => 50,00  
 Valor do BDI => 105,48      Valor com BDI => 574,91  
**Quant. => 1,03 x 30,00 = 30,9      Preço Total => 17.764,71**

1.4.1.5	Código Banco	Descrição	Tipo	Und	Quant.	Valor Unit	Total
Composição	103670 SINAPI	LANÇAMENTO COM USO DE BALDES, ADENSAMENTO E ACABAMENTO DE CONCRETO EM ESTRUTURAS. AF_02/2022	FUES - FUNDAÇÕES E ESTRUTURAS	m³	1,0000000	250,17	250,17
Composição Auxiliar	88262 SINAPI	CARPINTEIRO DE FORMAS COM ENCARGOS COMPLEMENTARES	SEDI - SERVIÇOS DIVERSOS	H	2,4590000	22,94	56,40
Composição Auxiliar	88309 SINAPI	PEDREIRO COM ENCARGOS COMPLEMENTARES	SEDI - SERVIÇOS DIVERSOS	H	2,4590000	23,31	57,31
Composição Auxiliar	88316 SINAPI	SERVENTE COM ENCARGOS COMPLEMENTARES	SEDI - SERVIÇOS DIVERSOS	H	7,3770000	18,25	134,63
Composição Auxiliar	90586 SINAPI	VIBRADOR DE IMERSÃO, DIÂMETRO DE PONTEIRA 45MM, MOTOR ELÉTRICO TRIFÁSICO POTÊNCIA DE 2 CV - CHP DIURNO. AF_06/2015	CHOR - CUSTOS HORÁRIOS DE MÁQUINAS E EQUIPAMENTOS	CHP	1,0420000	1,14	1,18
Composição Auxiliar	90587 SINAPI	VIBRADOR DE IMERSÃO, DIÂMETRO DE PONTEIRA 45MM, MOTOR ELÉTRICO TRIFÁSICO POTÊNCIA DE 2 CV - CHI DIURNO. AF_06/2015	CHOR - CUSTOS HORÁRIOS DE MÁQUINAS E EQUIPAMENTOS	CHI	1,4170000	0,46	0,65

MO sem LS => 92,03      LS => 104,41      MO com LS => 196,44  
 Valor do BDI => 56,21      Valor com BDI => 306,38  
**Quant. => 1,03 x 30,00 = 30,9      Preço Total => 9.467,14**

1.4.2		PILARES					81.852,59
1.4.2.1	Código Banco	Descrição	Tipo	Und	Quant.	Valor Unit	Total

*Gilcarlos E. Oliveira*  
 Engenheiro Civil  
 CREA/PB 192.048.752-7



SECRETARIA DE PLANEJAMENTO MUNICIPAL  
DEPARTAMENTO DE FISCALIZAÇÃO E ENGENHARIA

Composição	7465 ORSE	Forma plana para pilares, em compensado plastificado de 12mm, 12 usos, inclusive escoramento	Formas	m <sup>2</sup>	1,0000000	34,77	34,77		
Composição Auxiliar	10549 ORSE	Encargos Complementares - Servente	Provisórios	h	0,1650000	3,75	0,61		
Composição Auxiliar	10551 ORSE	Encargos Complementares - Carpinteiro	Provisórios	h	0,6600000	3,64	2,40		
Insumo	1569 ORSE	Madeira mista serrada (barrote) 6 x 6cm - 0,0036 m3/m (angelim, louro)	Material	m	0,5220000	7,90	4,12		
Insumo	6995 ORSE	Madeira mista serrada (sarrafo) 2,2 x 5,5cm - 0,00121 m³/m	Material	m	0,7450000	3,49	2,60		
Insumo	00001213 SINAPI	CARPINTEIRO DE FORMAS (HORISTA)	Mão de Obra	H	0,6600000	18,54	12,23		
Insumo	00001347 SINAPI	CHAPA/PAINEL DE MADEIRA COMPENSADA PLASTIFICADA (MADEIRITE PLASTIFICADO) PARA FORMA DE CONCRETO, DE 2200 x 1100 MM, E = 12 MM	Material	m <sup>2</sup>	0,1070000	33,61	3,59		
Insumo	00002692 SINAPI	DESMOLDANTE PROTETOR PARA FORMAS DE MADEIRA, DE BASE OLEOSA EMULSIONADA EM AGUA	Material	L	0,0200000	9,95	0,19		
Insumo	00005061 SINAPI	PREGO DE AÇO POLIDO COM CABECA 18 X 27 (2 1/2 X 10)	Material	KG	0,1250000	20,00	2,50		
Insumo	00006111 SINAPI	SERVENTE DE OBRAS (HORISTA)	Mão de Obra	H	0,1650000	13,76	2,27		
Insumo	00043132 SINAPI	ARAME RECOZIDO 16 BWG, D = 1,65 MM (0,016 KG/M) OU 18 BWG, D = 1,25 MM (0,01 KG/M)	Material	KG	0,1500000	28,46	4,26		
				MO sem LS =>	6,79	LS =>	7,71	MO com LS =>	14,50
				Valor do BDI =>	7,81			Valor com BDI =>	42,58
						Quant. =>	21,64 x 30,00 =	Preço Total =>	27.642,93
									649,2

1.4.2.2	Código Banco	Descrição	Tipo	Und	Quant.	Valor Unit	Total		
Composição	92761 SINAPI	ARMAÇÃO DE PILAR OU VIGA DE ESTRUTURA CONVENCIONAL DE CONCRETO ARMADO UTILIZANDO AÇO CA-50 DE 8,0 MM - MONTAGEM. AF_06/2022	FUES - FUNDAÇÕES E ESTRUTURAS	KG	1,0000000	11,77	11,77		
Composição Auxiliar	88238 SINAPI	AJUDANTE DE ARMADOR COM ENCARGOS COMPLEMENTARES	SEDI - SERVIÇOS DIVERSOS	H	0,0092000	19,06	0,17		
Composição Auxiliar	88245 SINAPI	ARMADOR COM ENCARGOS COMPLEMENTARES	SEDI - SERVIÇOS DIVERSOS	H	0,0561000	23,12	1,29		
Composição Auxiliar	92802 SINAPI	CORTE E DOBRA DE AÇO CA-50, DIÂMETRO DE 8,0 MM. AF_06/2022	FUES - FUNDAÇÕES E ESTRUTURAS	KG	1,0000000	9,44	9,44		
Insumo	00039017 SINAPI	ESPACADOR / DISTANCIADOR CIRCULAR COM ENTRADA LATERAL, EM PLASTICO, PARA VERGALHAO *4,2 A 12,5* MM, COBRIMENTO 20 MM	Material	UN	0,7430000	0,22	0,16		
Insumo	00043132 SINAPI	ARAME RECOZIDO 16 BWG, D = 1,65 MM (0,016 KG/M) OU 18 BWG, D = 1,25 MM (0,01 KG/M)	Material	KG	0,0250000	28,46	0,71		
				MO sem LS =>	0,71	LS =>	0,80	MO com LS =>	1,51
				Valor do BDI =>	2,64			Valor com BDI =>	14,41
						Quant. =>	36,32 x 30,00 =	Preço Total =>	15.701,13
									1089,6

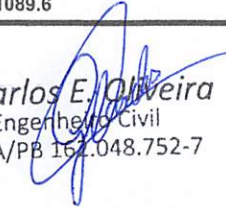
  
**Gilcarlos E. Oliveira**  
 Engenheiro Civil  
 CREA/PB 162.048.752-7



SECRETARIA DE PLANEJAMENTO MUNICIPAL  
DEPARTAMENTO DE FISCALIZAÇÃO E ENGENHARIA

1.4.2.3	Código Banco	Descrição	Tipo	Und	Quant.	Valor Unit	Total		
Composição	92759 SINAPI	ARMAÇÃO DE PILAR OU VIGA DE ESTRUTURA CONVENCIONAL DE CONCRETO ARMADO UTILIZANDO AÇO CA-60 DE 5,0 MM - MONTAGEM. AF_06/2022	FUES - FUNDAÇÕES E ESTRUTURAS	KG	1,0000000	13,05	13,05		
Composição Auxiliar	88238 SINAPI	AJUDANTE DE ARMADOR COM ENCARGOS COMPLEMENTARES	SEDI - SERVIÇOS DIVERSOS	H	0,0175000	19,06	0,33		
Composição Auxiliar	88245 SINAPI	ARMADOR COM ENCARGOS COMPLEMENTARES	SEDI - SERVIÇOS DIVERSOS	H	0,1069000	23,12	2,47		
Composição Auxiliar	92800 SINAPI	CORTE E DOBRA DE AÇO CA-60, DIÂMETRO DE 5,0 MM. AF_06/2022	FUES - FUNDAÇÕES E ESTRUTURAS	KG	1,0000000	9,28	9,28		
Insumo	00039017 SINAPI	ESPACADOR / DISTANCIADOR CIRCULAR COM ENTRADA LATERAL, EM PLASTICO, PARA VERGALHAO *4,2 A 12,5* MM, COBRIMENTO 20 MM	Material	UN	1,1900000	0,22	0,26		
Insumo	00043132 SINAPI	ARAME RECOZIDO 16 BWG, D = 1,65 MM (0,016 KG/M) OU 18 BWG, D = 1,25 MM (0,01 KG/M)	Material	KG	0,0250000	28,46	0,71		
				MO sem LS =>	1,62	LS =>	1,84	MO com LS =>	3,46
				Valor do BDI =>	2,93			Valor com BDI =>	15,98
						Quant. =>	18,32 x 30,00 =	Preço Total =>	8.782,60
							549,6		

1.4.2.4	Código Banco	Descrição	Tipo	Und	Quant.	Valor Unit	Total		
Composição	92762 SINAPI	ARMAÇÃO DE PILAR OU VIGA DE ESTRUTURA CONVENCIONAL DE CONCRETO ARMADO UTILIZANDO AÇO CA-50 DE 10,0 MM - MONTAGEM. AF_06/2022	FUES - FUNDAÇÕES E ESTRUTURAS	KG	1,0000000	10,58	10,58		
Composição Auxiliar	88238 SINAPI	AJUDANTE DE ARMADOR COM ENCARGOS COMPLEMENTARES	SEDI - SERVIÇOS DIVERSOS	H	0,0064000	19,06	0,12		
Composição Auxiliar	88245 SINAPI	ARMADOR COM ENCARGOS COMPLEMENTARES	SEDI - SERVIÇOS DIVERSOS	H	0,0392000	23,12	0,90		
Composição Auxiliar	92803 SINAPI	CORTE E DOBRA DE AÇO CA-50, DIÂMETRO DE 10,0 MM. AF_06/2022	FUES - FUNDAÇÕES E ESTRUTURAS	KG	1,0000000	8,74	8,74		
Insumo	00039017 SINAPI	ESPACADOR / DISTANCIADOR CIRCULAR COM ENTRADA LATERAL, EM PLASTICO, PARA VERGALHAO *4,2 A 12,5* MM, COBRIMENTO 20 MM	Material	UN	0,5430000	0,22	0,11		
Insumo	00043132 SINAPI	ARAME RECOZIDO 16 BWG, D = 1,65 MM (0,016 KG/M) OU 18 BWG, D = 1,25 MM (0,01 KG/M)	Material	KG	0,0250000	28,46	0,71		
				MO sem LS =>	0,47	LS =>	0,53	MO com LS =>	1,00
				Valor do BDI =>	2,37			Valor com BDI =>	12,95
						Quant. =>	32,28 x 30,00 =	Preço Total =>	12.540,78
							968,4		

1.4.2.5	Código Banco	Descrição	Tipo	Und	Quant.	Valor Unit	Total
Composição	94965 SINAPI	CONCRETO FCK = 25MPA, TRAÇO 1:2,3:2,7 (EM MASSA SECA DE CIMENTO/ AREIA MÉDIA/ BRITA 1) - PREPARO MECÂNICO COM BETONEIRA 400 L. AF_05/2021	FUES - FUNDAÇÕES E ESTRUTURAS	m³	1,0000000	469,43	469,43
Composição Auxiliar	88316 SINAPI	SERVENTE COM ENCARGOS COMPLEMENTARES	SEDI - SERVIÇOS DIVERSOS	H	2,3117000	18,25	42,18
Composição Auxiliar	88377 SINAPI	OPERADOR DE BETONEIRA ESTACIONÁRIA/MISTURADOR COM ENCARGOS COMPLEMENTARES	SEDI - SERVIÇOS DIVERSOS	H	1,4637000	15,14	22,16

  
**Gilcarlos E. Oliveira**  
 Engenheiro Civil  
 CREA/PB 162.048.752-7



SECRETARIA DE PLANEJAMENTO MUNICIPAL  
DEPARTAMENTO DE FISCALIZAÇÃO E ENGENHARIA

Composição Auxiliar	88830 SINAPI	BETONEIRA CAPACIDADE NOMINAL DE 400 L, CAPACIDADE DE MISTURA 280 L, MOTOR ELÉTRICO TRIFÁSICO POTÊNCIA DE 2 CV, SEM CARREGADOR - CHP DIURNO. AF_05/2023	CHOR - CUSTOS HORÁRIOS DE MÁQUINAS E EQUIPAMENTOS	CHP	0,7534000	1,83	1,37		
Composição Auxiliar	88831 SINAPI	BETONEIRA CAPACIDADE NOMINAL DE 400 L, CAPACIDADE DE MISTURA 280 L, MOTOR ELÉTRICO TRIFÁSICO POTÊNCIA DE 2 CV, SEM CARREGADOR - CHI DIURNO. AF_05/2023	CHOR - CUSTOS HORÁRIOS DE MÁQUINAS E EQUIPAMENTOS	CHI	0,7103000	0,47	0,33		
Insumo	00000370 SINAPI	AREIA MEDIA - POSTO JAZIDA/FORNECEDOR (RETIRADO NA JAZIDA, SEM TRANSPORTE)	Material	m³	0,7229000	115,00	83,13		
Insumo	00001379 SINAPI	CIMENTO PORTLAND COMPOSTO CP II-32	Material	KG	362,6579000	0,70	253,86		
Insumo	00004721 SINAPI	PEDRA BRITADA N. 1 (9,5 a 19 MM) POSTO PEDREIRA/FORNECEDOR, SEM FRETE	Material	m³	0,5934000	111,91	66,40		
				MO sem LS =>	23,42	LS =>	26,58	MO com LS =>	50,00
				Valor do BDI =>	105,48			Valor com BDI =>	574,91
				<b>Quant. =&gt;</b>	<b>0,65 x 30,00 =</b>	<b>Preço Total =&gt;</b>	<b>19,5</b>		<b>11.210,74</b>

1.4.2.6	Código Banco	Descrição	Tipo	Und	Quant.	Valor Unit	Total		
Composição	103670 SINAPI	LANÇAMENTO COM USO DE BALDES, ADENSAMENTO E ACABAMENTO DE CONCRETO EM ESTRUTURAS. AF_02/2022	FUES - FUNDAÇÕES E ESTRUTURAS	m³	1,0000000	250,17	250,17		
Composição Auxiliar	88262 SINAPI	CARPINTEIRO DE FORMAS COM ENCARGOS COMPLEMENTARES	SEDI - SERVIÇOS DIVERSOS	H	2,4590000	22,94	56,40		
Composição Auxiliar	88309 SINAPI	PEDREIRO COM ENCARGOS COMPLEMENTARES	SEDI - SERVIÇOS DIVERSOS	H	2,4590000	23,31	57,31		
Composição Auxiliar	88316 SINAPI	SERVEnte COM ENCARGOS COMPLEMENTARES	SEDI - SERVIÇOS DIVERSOS	H	7,3770000	18,25	134,63		
Composição Auxiliar	90586 SINAPI	VIBRADOR DE IMERSÃO, DIÂMETRO DE PONTEIRA 45MM, MOTOR ELÉTRICO TRIFÁSICO POTÊNCIA DE 2 CV - CHP DIURNO. AF_06/2015	CHOR - CUSTOS HORÁRIOS DE MÁQUINAS E EQUIPAMENTOS	CHP	1,0420000	1,14	1,18		
Composição Auxiliar	90587 SINAPI	VIBRADOR DE IMERSÃO, DIÂMETRO DE PONTEIRA 45MM, MOTOR ELÉTRICO TRIFÁSICO POTÊNCIA DE 2 CV - CHI DIURNO. AF_06/2015	CHOR - CUSTOS HORÁRIOS DE MÁQUINAS E EQUIPAMENTOS	CHI	1,4170000	0,46	0,65		
				MO sem LS =>	92,03	LS =>	104,41	MO com LS =>	196,44
				Valor do BDI =>	56,21			Valor com BDI =>	306,38
				<b>Quant. =&gt;</b>	<b>0,65 x 30,00 =</b>	<b>Preço Total =&gt;</b>	<b>19,5</b>		<b>5.974,41</b>

1.4.3	VERGAS E CONTRAVERGAS						31.783,77
1.4.3.1	Código Banco	Descrição	Tipo	Und	Quant.	Valor Unit	Total
Composição	93184 SINAPI	VERGA PRÉ-MOLDADA PARA PORTAS COM ATÉ 1,5 M DE VÃO. AF_03/2016	FUES - FUNDAÇÕES E ESTRUTURAS	M	1,0000000	32,61	32,61
Composição Auxiliar	87294 SINAPI	ARGAMASSA TRAÇO 1:2:9 (EM VOLUME DE CIMENTO, CAL E AREIA MÉDIA ÚMIDA) PARA EMBOÇO/MASSA ÚNICA/ASSENTAMENTO DE ALVENARIA DE VEDAÇÃO, PREPARO MECÂNICO COM BETONEIRA 600 L. AF_08/2019	SEDI - SERVIÇOS DIVERSOS	m³	0,0019000	509,57	0,96

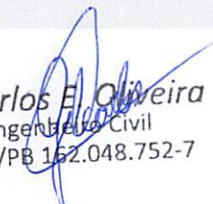
  
**Gilcarlos E. Oliveira**  
 Engenheiro Civil  
 CREA/PB 162.048.752-7



SECRETARIA DE PLANEJAMENTO MUNICIPAL  
DEPARTAMENTO DE FISCALIZAÇÃO E ENGENHARIA

Composição Auxiliar	88309 SINAPI	PEDREIRO COM ENCARGOS COMPLEMENTARES	SEDI - SERVIÇOS DIVERSOS	H	0,0940000	23,31	2,19
Composição Auxiliar	88316 SINAPI	SERVENTE COM ENCARGOS COMPLEMENTARES	SEDI - SERVIÇOS DIVERSOS	H	0,1070000	18,25	1,95
Composição Auxiliar	92270 SINAPI	FABRICAÇÃO DE FÔRMA PARA VIGAS, COM MADEIRA SERRADA, E = 25 MM. AF_09/2020	FUES - FUNDAÇÕES E ESTRUTURAS	m²	0,1220000	147,59	18,00
Composição Auxiliar	92800 SINAPI	CORTE E DOBRA DE AÇO CA-60, DIÂMETRO DE 5,0 MM. AF_06/2022	FUES - FUNDAÇÕES E ESTRUTURAS	KG	0,3080000	9,28	2,85
Composição Auxiliar	94970 SINAPI	CONCRETO FCK = 20MPA, TRAÇO 1:2,7:3 (EM MASSA SECA DE CIMENTO/ AREIA MÉDIA/ BRITA 1) - PREPARO MECÂNICO COM BETONEIRA 600 L. AF_05/2021	FUES - FUNDAÇÕES E ESTRUTURAS	m³	0,0120000	442,46	5,30
Insumo	00002692 SINAPI	DESMOLDANTE PROTETOR PARA FORMAS DE MADEIRA, DE BASE OLEOSA EMULSIONADA EM AGUA	Material	L	0,0050000	9,95	0,04
Insumo	00039017 SINAPI	ESPACADOR / DISTANCIADOR CIRCULAR COM ENTRADA LATERAL, EM PLASTICO, PARA VERGALHAO *4,2 A 12,5* MM, COBRIMENTO 20 MM	Material	UN	6,0000000	0,22	1,32

MO sem LS => 3,30      LS => 3,74      MO com LS => 7,04  
 Valor do BDI => 7,32      Valor com BDI => 39,93  
**Quant. => 11,50 x 30,00 = 345,0      Preço Total => 13.775,85**

1.4.3.2	Código Banco	Descrição	Tipo	Und	Quant.	Valor Unit	Total
Composição	93196 SINAPI	CONTRAVERGA MOLDADA IN LOCO EM CONCRETO PARA VÃOS DE ATÉ 1,5 M DE COMPRIMENTO. AF_03/2016	FUES - FUNDAÇÕES E ESTRUTURAS	M	1,0000000	77,80	77,80
Composição Auxiliar	88309 SINAPI	PEDREIRO COM ENCARGOS COMPLEMENTARES	SEDI - SERVIÇOS DIVERSOS	H	0,3760000	23,31	8,76
Composição Auxiliar	88316 SINAPI	SERVENTE COM ENCARGOS COMPLEMENTARES	SEDI - SERVIÇOS DIVERSOS	H	0,1880000	18,25	3,43
Composição Auxiliar	92270 SINAPI	FABRICAÇÃO DE FÔRMA PARA VIGAS, COM MADEIRA SERRADA, E = 25 MM. AF_09/2020	FUES - FUNDAÇÕES E ESTRUTURAS	m²	0,3500000	147,59	51,65
Composição Auxiliar	92801 SINAPI	CORTE E DOBRA DE AÇO CA-50, DIÂMETRO DE 6,3 MM. AF_06/2022	FUES - FUNDAÇÕES E ESTRUTURAS	KG	0,4900000	9,46	4,63
Composição Auxiliar	94970 SINAPI	CONCRETO FCK = 20MPA, TRAÇO 1:2,7:3 (EM MASSA SECA DE CIMENTO/ AREIA MÉDIA/ BRITA 1) - PREPARO MECÂNICO COM BETONEIRA 600 L. AF_05/2021	FUES - FUNDAÇÕES E ESTRUTURAS	m³	0,0180000	442,46	7,96
Insumo	00002692 SINAPI	DESMOLDANTE PROTETOR PARA FORMAS DE MADEIRA, DE BASE OLEOSA EMULSIONADA EM AGUA	Material	L	0,0060000	9,95	0,05
Insumo	00039017 SINAPI	ESPACADOR / DISTANCIADOR CIRCULAR COM ENTRADA LATERAL, EM PLASTICO, PARA VERGALHAO *4,2 A 12,5* MM, COBRIMENTO 20 MM	Material	UN	6,0000000	0,22	1,32

MO sem LS => 8,81      LS => 10,00      MO com LS => 18,81  
 Valor do BDI => 17,48      Valor com BDI => 95,28  
**Quant. => 6,30 x 30,00 = 189,0      Preço Total => 18.007,92**

**1.4.4 LAJES 16.312,72**

1.4.4.1	Código Banco	Descrição	Tipo	Und	Quant.	Valor Unit	Total
---------	--------------	-----------	------	-----	--------	------------	-------

*Gilcarlos E. Oliveira*  
 Engenheiro Civil  
 CREA/PB 162.048.752-7



SECRETARIA DE PLANEJAMENTO MUNICIPAL  
DEPARTAMENTO DE FISCALIZAÇÃO E ENGENHARIA

Composição	4254 ORSE	Laje pré-fabricada treliçada para piso ou cobertura, intereixo 38cm, h=12cm, el. enchimento em bloco cerâmico h=8cm, inclusive escoramento em madeira e capeamento 4cm.	Estruturas Pre-Moldadas de Concreto	m <sup>2</sup>	1,0000000	197,33	197,33		
Composição Auxiliar	10549 ORSE	Encargos Complementares - Servente	Provisórios	h	1,8800000	3,75	7,05		
Composição Auxiliar	10550 ORSE	Encargos Complementares - Pedreiro	Provisórios	h	0,4400000	3,61	1,58		
Composição Auxiliar	140 ORSE	Aço CA - 50 Ø 6,3 a 12,5mm, inclusive corte, dobragem, montagem e colocação de ferragens nas formas, para superestruturas e fundações - R1	Armaduras Convencionais	kg	1,8900000	12,89	24,36		
Insumo	1569 ORSE	Madeira mista serrada (barrote) 6 x 6cm - 0,0036 m <sup>3</sup> /m (angelim, louro)	Material	m	1,7100000	7,90	13,50		
Insumo	6995 ORSE	Madeira mista serrada (sarrafo) 2,2 x 5,5cm - 0,00121 m <sup>3</sup> /m	Material	m	0,9700000	3,49	3,38		
Insumo	00000367 SINAPI	AREIA GROSSA - POSTO JAZIDA/FORNECEDOR (RETIRADO NA JAZIDA, SEM TRANSPORTE)	Material	m <sup>3</sup>	0,0490000	116,50	5,70		
Insumo	00001379 SINAPI	CIMENTO PORTLAND COMPOSTO CP II-32	Material	KG	15,0000000	0,70	10,50		
Insumo	00003746 SINAPI	LAJE PRE-MOLDADA TRELICADA (LAJOTAS + VIGOTAS) PARA PISO, UNIDIRECIONAL, SOBRECARGA DE 200 KG/M <sup>2</sup> , VAO ATE 6,00 M (SEM COLOCACAO)	Material	m <sup>2</sup>	1,0000000	82,74	82,74		
Insumo	00004718 SINAPI	PEDRA BRITADA N. 2 (19 A 38 MM) POSTO PEDREIRA/FORNECEDOR, SEM FRETE	Material	m <sup>3</sup>	0,0330000	112,50	3,71		
Insumo	00004721 SINAPI	PEDRA BRITADA N. 1 (9,5 a 19 MM) POSTO PEDREIRA/FORNECEDOR, SEM FRETE	Material	m <sup>3</sup>	0,0110000	111,91	1,23		
Insumo	00004750 SINAPI	PEDREIRO (HORISTA)	Mão de Obra	H	0,4400000	18,54	8,15		
Insumo	00005075 SINAPI	PREGO DE ACO POLIDO COM CABECA 18 X 30 (2 3/4 X 10)	Material	KG	0,0300000	20,34	0,61		
Insumo	00006111 SINAPI	SERVENTE DE OBRAS (HORISTA)	Mão de Obra	H	1,8800000	13,76	25,86		
Insumo	00010567 SINAPI	TABUA *2,5 X 23* CM EM PINUS, MISTA OU EQUIVALENTE DA REGIAO - BRUTA	Material	M	0,5600000	16,00	8,96		
				MO sem LS =>	18,22	LS =>	20,66	MO com LS =>	38,88
				Valor do BDI =>	44,34			Valor com BDI =>	241,67
						Quant. =>	2,25 x 30,00 =	Preço Total =>	16.312,72
							67,5		

1.5 SISTEMA DE VEDAÇÃO VERTICAL								242.175,36
1.5.1	Código Banco	Descrição	Tipo	Und	Quant.	Valor Unit	Total	
Composição	C0073 SEINFRA	ALVENARIA DE TIJOLO CERÂMICO FURADO (9x19x19)cm C/ARGAMASSA MISTA DE CAL HIDRATADA ESP.=10cm (1:2:8)	ALVENARIA DE ELEVAÇÃO	m <sup>2</sup>	1,0000000	67,68	67,68	
Insumo	I0109 SEINFRA	AREIA MEDIA	Material	m <sup>3</sup>	0,0150000	83,58	1,25	
Insumo	I0441 SEINFRA	CAL HIDRATADA	Material	KG	2,1800000	0,96	2,09	

  
**Gilcarlos E. Oliveira**  
 Engenheiro Civil  
 CREA/PB 162.048.752-7



SECRETARIA DE PLANEJAMENTO MUNICIPAL  
DEPARTAMENTO DE FISCALIZAÇÃO E ENGENHARIA

Insumo	I0805 SEINFRA	CIMENTO PORTLAND	Material	KG	2,1800000	0,71	1,54		
Insumo	I2081 SEINFRA	TIJOLO CERÂMICO FURADO 9X19X19CM	Material	UN	25,0000000	0,53	13,25		
Insumo	I2391 SEINFRA	PEDREIRO	Mão de Obra	H	1,0000000	26,86	26,86		
Insumo	I2543 SEINFRA	SERVENTE	Mão de Obra	H	1,1200000	20,26	22,69		
			MO sem LS =>		23,21	LS =>	26,34	MO com LS =>	49,55
			Valor do BDI =>		15,20			Valor com BDI =>	82,88
						<b>Quant. =&gt;</b>	<b>97,40 x 30,00 =</b>	<b>Preço Total =&gt;</b>	<b>242.175,36</b>
							<b>2922.0</b>		

<b>1.6</b>		<b>ESQUADRIAS</b>							<b>201.617,28</b>
------------	--	-------------------	--	--	--	--	--	--	-------------------

<b>1.6.1</b>		<b>PORTAS</b>							<b>159.960,46</b>
--------------	--	---------------	--	--	--	--	--	--	-------------------

<b>1.6.1.1</b>	<b>Código Banco</b>	<b>Descrição</b>	<b>Tipo</b>	<b>Und</b>	<b>Quant.</b>	<b>Valor Unit</b>	<b>Total</b>		
Composição	12334 ORSE	Porta de abrir em alumínio tipo veneziana, acabamento anodizado natural, sem guarnicao/alizar/vista	Esquadrias de Alumínio	m²	1,0000000	418,01	418,01		
Composição Auxiliar	10549 ORSE	Encargos Complementares - Servente	Provisórios	h	1,0000000	3,75	3,75		
Composição Auxiliar	10550 ORSE	Encargos Complementares - Pedreiro	Provisórios	h	1,0000000	3,61	3,61		
Composição Auxiliar	1903 ORSE	Argamassa cimento e areia traço t-1 (1:3) - 1 saco cimento 50kg / 3 padiolas areia dím. 0.35 x 0.45 x 0.23 m - Confecção mecânica e transporte	Argamassas	m³	0,0030000	510,78	1,53		
Insumo	00004750 SINAPI	PEDREIRO (HORISTA)	Mão de Obra	H	1,0000000	18,54	18,54		
Insumo	00004917 SINAPI	PORTA DE ABRIR EM ALUMINIO TIPO VENEZIANA, ACABAMENTO ANODIZADO NATURAL, SEM GUARNICAO/ALIZAR/VISTA	Material	m²	1,0000000	376,82	376,82		
Insumo	00006111 SINAPI	SERVENTE DE OBRAS (HORISTA)	Mão de Obra	H	1,0000000	13,76	13,76		
			MO sem LS =>		15,21	LS =>	17,25	MO com LS =>	32,46
			Valor do BDI =>		93,92			Valor com BDI =>	511,93
						<b>Quant. =&gt;</b>	<b>3,78 x 30,00 =</b>	<b>Preço Total =&gt;</b>	<b>58.052,86</b>
							<b>113.4</b>		

<b>1.6.1.2</b>	<b>Código Banco</b>	<b>Descrição</b>	<b>Tipo</b>	<b>Und</b>	<b>Quant.</b>	<b>Valor Unit</b>	<b>Total</b>
Composição	91297 SINAPI	PORTA DE MADEIRA FRISADA, SEMI-OCA (LEVE OU MÉDIA), 80X210CM, ESPESSURA DE 3,5CM, INCLUSO DOBRADIÇAS - FORNECIMENTO E INSTALAÇÃO. AF_12/2019	ESQV - ESQUADRIAS/FERRAGENS/VIDROS	UN	1,0000000	413,08	413,08
Composição Auxiliar	88261 SINAPI	CARPINTEIRO DE ESQUADRIA COM ENCARGOS COMPLEMENTARES	SEDI - SERVIÇOS DIVERSOS	H	1,5460000	22,09	34,15
Composição Auxiliar	88316 SINAPI	SERVENTE COM ENCARGOS COMPLEMENTARES	SEDI - SERVIÇOS DIVERSOS	H	0,7730000	18,25	14,10
Insumo	00002432 SINAPI	DOBRADICA EM ACO/FERRO, 3 1/2" X 3", E= 1,9 A 2 MM, COM ANEL, CROMADO OU ZINCADO, TAMPA BOLA, COM PARAFUSOS	Material	UN	3,0000000	25,87	77,61

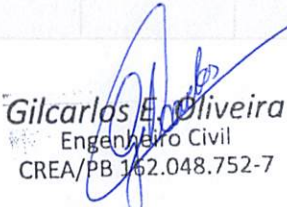
  
**Gilcarlos E. Oliveira**  
 Engenheiro Civil  
 CREA/PB 162.048.752-7



SECRETARIA DE PLANEJAMENTO MUNICIPAL  
DEPARTAMENTO DE FISCALIZAÇÃO E ENGENHARIA

Insumo	00004964 SINAPI	PORTA DE ABRIR / GIRO, DE MADEIRA FOLHA MEDIA (NBR 15930) DE 800 X 2100 MM, DE 35 MM A 40 MM DE ESPESSURA, NUCLEO SEMI-SOLIDO (SARRAFEADO), CAPA FRISADA EM HDF, ACABAMENTO MELAMINICO EM PADRAO MADEIRA	Material	UN	1,0000000	285,44	285,44
Insumo	00011055 SINAPI	PARAFUSO ROSCA SOBERBA ZINCADO CABECA CHATA FENDA SIMPLES 3,5 X 25 MM (1 ")	Material	UN	19,8000000	0,09	1,78

MO sem LS =>	18,06	LS =>	20,48	MO com LS =>	38,54
Valor do BDI =>	92,81			Valor com BDI =>	505,89
		Quant. =>	3,00 x 30,00 = 90.0	Preço Total =>	45.530,10

1.6.1.3	Código Banco	Descrição	Tipo	Und	Quant.	Valor Unit	Total		
Composição	1769 ORSE	Batente em madeira de lei l = 0,14 m (caixão), para portas de 0,60 a 1,00m de largura, h=2,20m, incluso 02 jogos de alizar	Esquadrias de Madeira	un	1,0000000	354,58	354,58		
Composição Auxiliar	10549 ORSE	Encargos Complementares - Servente	Provisórios	h	1,4000000	3,75	5,25		
Composição Auxiliar	10550 ORSE	Encargos Complementares - Pedreiro	Provisórios	h	1,5000000	3,61	5,41		
Composição Auxiliar	10551 ORSE	Encargos Complementares - Carpinteiro	Provisórios	h	1,4000000	3,64	5,09		
Composição Auxiliar	1903 ORSE	Argamassa cimento e areia traço t-1 (1:3) - 1 saco cimento 50kg / 3 padiolas areia dím. 0.35 x 0.45 x 0.23 m - Confeção mecânica e transporte	Argamassas	m³	0,0106000	510,78	5,41		
Insumo	5015 ORSE	Batente (caixão) em madeira lei L=14cm (90x220cm), completo c/02 jogos alizar	Material	cj	1,0000000	260,00	260,00		
Insumo	00001213 SINAPI	CARPINTEIRO DE FORMAS (HORISTA)	Mão de Obra	H	1,4000000	18,54	25,95		
Insumo	00004750 SINAPI	PEDREIRO (HORISTA)	Mão de Obra	H	1,5000000	18,54	27,81		
Insumo	00005075 SINAPI	PREGO DE ACO POLIDO COM CABECA 18 X 30 (2 3/4 X 10)	Material	KG	0,0200000	20,34	0,40		
Insumo	00006111 SINAPI	SERVENTE DE OBRAS (HORISTA)	Mão de Obra	H	1,4000000	13,76	19,26		
				MO sem LS =>	34,48	LS =>	39,12	MO com LS =>	73,60
				Valor do BDI =>	79,67			Valor com BDI =>	434,25
				Quant. =>	3,00 x 30,00 = 90.0	Preço Total =>	39.082,50		

1.6.1.4	Código Banco	Descrição	Tipo	Und	Quant.	Valor Unit	Total
Composição	91304 SINAPI	FECHADURA DE EMBUTIR COM CILINDRO, EXTERNA, COMPLETA, ACABAMENTO PADRÃO POPULAR, INCLUSO EXECUÇÃO DE FURO - FORNECIMENTO E INSTALAÇÃO. AF_12/2019	ESQV - ESQUADRIAS/FERRAGENS/MIDROS	UN	1,0000000	94,15	94,15
Composição Auxiliar	88261 SINAPI	CARPINTEIRO DE ESQUADRIA COM ENCARGOS COMPLEMENTARES	SEDI - SERVIÇOS DIVERSOS	H	1,0020000	22,09	22,13
Composição Auxiliar	88316 SINAPI	SERVENTE COM ENCARGOS COMPLEMENTARES	SEDI - SERVIÇOS DIVERSOS	H	0,5010000	18,25	9,14

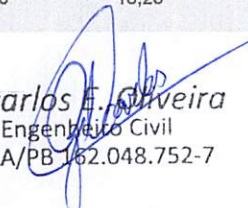
  
**Gilcarlos E. Oliveira**  
 Engenheiro Civil  
 CREA/PB 162.048.752-7



SECRETARIA DE PLANEJAMENTO MUNICIPAL  
DEPARTAMENTO DE FISCALIZAÇÃO E ENGENHARIA

Insumo	00003080 SINAPI	FECHADURA ESPELHO PARA PORTA EXTERNA, EM ACO INOX (MAQUINA, TESTA E CONTRA-TESTA) E EM ZAMAC (MACANETA, LINGUETA E TRINCOS) COM ACABAMENTO CROMADO, MAQUINA DE 40 MM, INCLUINDO CHAVE TIPO CILINDRO	Material	CJ	1,0000000	62,88	62,88	
			MO sem LS =>	11,70	LS =>	13,28	MO com LS =>	24,98
			Valor do BDI =>	21,15			Valor com BDI =>	115,30
					Quant. =>	5,00 x 30,00 =	Preço Total =>	17.295,00
						150.0		

**1.6.2 JANELAS 41.656,82**

1.6.2.1	Código Banco	Descrição	Tipo	Und	Quant.	Valor Unit	Total	
Composição	11942 ORSE	Janela em alumínio, cor N/P/B, tipo veneziana, de correr, 1F+1M	Esquadrias de Alumínio	m²	1,0000000	321,19	321,19	
Composição Auxiliar	10549 ORSE	Encargos Complementares - Servente	Provisórios	h	1,0000000	3,75	3,75	
Composição Auxiliar	10550 ORSE	Encargos Complementares - Pedreiro	Provisórios	h	1,0000000	3,61	3,61	
Composição Auxiliar	1903 ORSE	Argamassa cimento e areia traço t-1 (1:3) - 1 saco cimento 50kg / 3 padiolas areia dím. 0.35 x 0.45 x 0.23 m - Confeção mecânica e transporte	Argamassas	m³	0,0030000	510,78	1,53	
Insumo	12791 ORSE	Janela em alumínio, cor N/P/B, tipo veneziana, de correr, 1F+1M	Material	m²	1,0000000	280,00	280,00	
Insumo	00004750 SINAPI	PEDREIRO (HORISTA)	Mão de Obra	H	1,0000000	18,54	18,54	
Insumo	00006111 SINAPI	SERVENTE DE OBRAS (HORISTA)	Mão de Obra	H	1,0000000	13,76	13,76	
			MO sem LS =>	15,21	LS =>	17,25	MO com LS =>	32,46
			Valor do BDI =>	72,17			Valor com BDI =>	393,36
					Quant. =>	3,53 x 30,00 =	Preço Total =>	41.656,82
						105.9		

**1.7 REVESTIMENTO INTERNO E EXTERNO 250.008,72**

1.7.1	Código Banco	Descrição	Tipo	Und	Quant.	Valor Unit	Total	
Composição	87879 SINAPI	CHAPISCO APLICADO EM ALVENARIAS E ESTRUTURAS DE CONCRETO INTERNAS, COM COLHER DE PEDREIRO. ARGAMASSA TRAÇO 1:3 COM PREPARO EM BETONEIRA 400L. AF_10/2022	REVE - REVESTIMENTO E TRATAMENTO DE SUPERFÍCIES	m²	1,0000000	3,80	3,80	
Composição Auxiliar	87313 SINAPI	ARGAMASSA TRAÇO 1:3 (EM VOLUME DE CIMENTO E AREIA GROSSA ÚMIDA) PARA CHAPISCO CONVENCIONAL, PREPARO MECÂNICO COM BETONEIRA 400 L. AF_08/2019	SEDI - SERVIÇOS DIVERSOS	m³	0,0037000	478,00	1,76	
Composição Auxiliar	88309 SINAPI	PEDREIRO COM ENCARGOS COMPLEMENTARES	SEDI - SERVIÇOS DIVERSOS	H	0,0681000	23,31	1,58	
Composição Auxiliar	88316 SINAPI	SERVENTE COM ENCARGOS COMPLEMENTARES	SEDI - SERVIÇOS DIVERSOS	H	0,0255000	18,25	0,46	
			MO sem LS =>	0,86	LS =>	0,97	MO com LS =>	1,83
			Valor do BDI =>	0,85			Valor com BDI =>	4,65

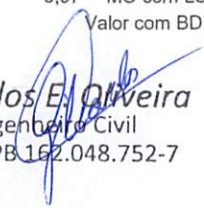
  
**Gilcarlos E. Oliveira**  
 Engenheiro Civil  
 CREA/PB 162.048.752-7



SECRETARIA DE PLANEJAMENTO MUNICIPAL  
DEPARTAMENTO DE FISCALIZAÇÃO E ENGENHARIA

Quant. => 194,80 x 30,00 = 5844.0  
Preço Total => 27.174,60

1.7.2	Código Banco	Descrição	Tipo	Und	Quant.	Valor Unit	Total	
Composição	87535 SINAPI	EMBOÇO, PARA RECEBIMENTO DE CERÂMICA, EM ARGAMASSA TRAÇO 1:2:8, PREPARO MECÂNICO COM BETONEIRA 400L, APLICADO MANUALMENTE EM FACES INTERNAS DE PAREDES, PARA AMBIENTE COM ÁREA MAIOR QUE 10M2, ESPESSURA DE 20MM, COM EXECUÇÃO DE TALISCAS. AF_06/2014	REVE - REVESTIMENTO E TRATAMENTO DE SUPERFÍCIES	m²	1,0000000	29,53	29,53	
Composição Auxiliar	87292 SINAPI	ARGAMASSA TRAÇO 1:2:8 (EM VOLUME DE CIMENTO, CÁL E AREIA MÉDIA ÚMIDA) PARA EMBOÇO/MASSA ÚNICA/ASSENTAMENTO DE ALVENARIA DE VEDAÇÃO, PREPARO MECÂNICO COM BETONEIRA 400 L. AF_08/2019	SEDI - SERVIÇOS DIVERSOS	m³	0,0376000	530,19	19,93	
Composição Auxiliar	88309 SINAPI	PEDREIRO COM ENCARGOS COMPLEMENTARES	SEDI - SERVIÇOS DIVERSOS	H	0,3200000	23,31	7,45	
Composição Auxiliar	88316 SINAPI	SERVENTE COM ENCARGOS COMPLEMENTARES	SEDI - SERVIÇOS DIVERSOS	H	0,1180000	18,25	2,15	
			MO sem LS =>	4,56	LS =>	5,17	MO com LS =>	9,73
			Valor do BDI =>	6,63			Valor com BDI =>	36,16
					Quant. => 194,80 x 30,00 = 5844.0	Preço Total =>	211.319,04	

1.7.3	Código Banco	Descrição	Tipo	Und	Quant.	Valor Unit	Total	
Composição	87248 SINAPI	REVESTIMENTO CERÂMICO PARA PISO COM PLACAS TIPO ESMALTADA EXTRA DE DIMENSÕES 35X35 CM APLICADA EM AMBIENTES DE ÁREA MAIOR QUE 10 M2. AF_02/2023_PE	PISO - PISOS	m²	1,0000000	55,87	55,87	
Composição Auxiliar	88256 SINAPI	AZULEJISTA OU LADRILHISTA COM ENCARGOS COMPLEMENTARES	SEDI - SERVIÇOS DIVERSOS	H	0,2411000	23,18	5,58	
Composição Auxiliar	88316 SINAPI	SERVENTE COM ENCARGOS COMPLEMENTARES	SEDI - SERVIÇOS DIVERSOS	H	0,1290000	18,25	2,35	
Insumo	00001287 SINAPI	PISO EM CERAMICA ESMALTADA EXTRA, PEI MAIOR OU IGUAL A 4, FORMATO MENOR OU IGUAL A 2025 CM2	Material	m²	1,0571000	37,38	39,51	
Insumo	00001381 SINAPI	ARGAMASSA COLANTE AC I PARA CERAMICAS	Material	KG	9,1325000	0,80	7,30	
Insumo	00034357 SINAPI	REJUNTE CIMENTICIO, QUALQUER COR	Material	KG	0,2410000	4,69	1,13	
			MO sem LS =>	2,97	LS =>	3,37	MO com LS =>	6,34
			Valor do BDI =>	12,55			Valor com BDI =>	68,42
					Quant. => 5,61 x 30,00 = 168.3	Preço Total =>	11.515,08	

1.8	SISTEMA DE PISO						104.963,32
1.8.1	Código Banco	Descrição	Tipo	Und	Quant.	Valor Unit	Total
Composição	94962 SINAPI	CONCRETO MAGRO PARA LASTRO, TRAÇO 1:4,5:4,5 (EM MASSA SECA DE CIMENTO/ AREIA MÉDIA/ BRITA 1) - PREPARO MECÂNICO COM BETONEIRA 400 L. AF_05/2021	FUES - FUNDAÇÕES E ESTRUTURAS	m³	1,0000000	375,10	375,10
Composição Auxiliar	88316 SINAPI	SERVENTE COM ENCARGOS COMPLEMENTARES	SEDI - SERVIÇOS DIVERSOS	H	2,3433000	18,25	42,76

*Gilcarlos E. Oliveira*  
Engenheiro Civil  
CREA/PB 162.048.752-7



SECRETARIA DE PLANEJAMENTO MUNICIPAL  
DEPARTAMENTO DE FISCALIZAÇÃO E ENGENHARIA

Composição Auxiliar	88377 SINAPI	OPERADOR DE BETONEIRA ESTACIONÁRIA/MISTURADOR COM ENCARGOS COMPLEMENTARES	SEDI - SERVIÇOS DIVERSOS	H	1,4811000	15,14	22,42		
Composição Auxiliar	88830 SINAPI	BETONEIRA CAPACIDADE NOMINAL DE 400 L, CAPACIDADE DE MISTURA 280 L, MOTOR ELÉTRICO TRIFÁSICO POTÊNCIA DE 2 CV, SEM CARREGADOR - CHP DIURNO. AF_05/2023	CHOR - CUSTOS HORÁRIOS DE MÁQUINAS E EQUIPAMENTOS	CHP	0,7623000	1,83	1,39		
Composição Auxiliar	88831 SINAPI	BETONEIRA CAPACIDADE NOMINAL DE 400 L, CAPACIDADE DE MISTURA 280 L, MOTOR ELÉTRICO TRIFÁSICO POTÊNCIA DE 2 CV, SEM CARREGADOR - CHI DIURNO. AF_05/2023	CHOR - CUSTOS HORÁRIOS DE MÁQUINAS E EQUIPAMENTOS	CHI	0,7188000	0,47	0,33		
Insumo	00000370 SINAPI	AREIA MEDIA - POSTO JAZIDA/FORNECEDOR (RETIRADO NA JAZIDA, SEM TRANSPORTE)	Material	m³	0,8269000	115,00	95,09		
Insumo	00001379 SINAPI	CIMENTO PORTLAND COMPOSTO CP II-32	Material	KG	212,0194000	0,70	148,41		
Insumo	00004721 SINAPI	PEDRA BRITADA N. 1 (9,5 a 19 MM) POSTO PEDREIRA/FORNECEDOR, SEM FRETE	Material	m³	0,5782000	111,91	64,70		
				MO sem LS =>	23,73	LS =>	26,92	MO com LS =>	50,65
				Valor do BDI =>	84,28			Valor com BDI =>	459,38
				Quant. =>	1,17 x 30,00 =	Preço Total =>	16.124,23		
						35,1			

1.8.2	Código Banco	Descrição	Tipo	Und	Quant.	Valor Unit	Total		
Composição	87630 SINAPI	CONTRAPISO EM ARGAMASSA TRAÇO 1:4 (CIMENTO E AREIA), PREPARO MECÂNICO COM BETONEIRA 400 L, APLICADO EM ÁREAS SECAS SOBRE LAJE, ADERIDO, ACABAMENTO NÃO REFORÇADO, ESPESSURA 3CM. AF_07/2021	PISO - PISOS	m²	1,0000000	36,49	36,49		
Composição Auxiliar	87301 SINAPI	ARGAMASSA TRAÇO 1:4 (EM VOLUME DE CIMENTO E AREIA MÉDIA ÚMIDA) PARA CONTRAPISO, PREPARO MECÂNICO COM BETONEIRA 400 L. AF_08/2019	SEDI - SERVIÇOS DIVERSOS	m²	0,0431000	555,51	23,94		
Composição Auxiliar	88309 SINAPI	PEDREIRO COM ENCARGOS COMPLEMENTARES	SEDI - SERVIÇOS DIVERSOS	H	0,2450000	23,31	5,71		
Composição Auxiliar	88316 SINAPI	SERVENTE COM ENCARGOS COMPLEMENTARES	SEDI - SERVIÇOS DIVERSOS	H	0,1230000	18,25	2,24		
Insumo	00001379 SINAPI	CIMENTO PORTLAND COMPOSTO CP II-32	Material	KG	0,5000000	0,70	0,35		
Insumo	00007334 SINAPI	ADITIVO ADESIVO LIQUIDO PARA ARGAMASSAS DE REVESTIMENTOS CIMENTICIOS	Material	L	0,2100000	20,25	4,25		
				MO sem LS =>	4,15	LS =>	4,70	MO com LS =>	8,85
				Valor do BDI =>	8,19			Valor com BDI =>	44,68
				Quant. =>	39,00 x 30,00 =	Preço Total =>	52.275,60		
						1170,0			

1.8.3	Código Banco	Descrição	Tipo	Und	Quant.	Valor Unit	Total
Composição	4888 ORSE	Piso cimentado liso traço 1:5, e = 1,5 cm	Pisos : Cimentados, em Concreto Simples, tipo Tech-Stone e de Alta Provisórios	m²	1,0000000	24,29	24,29
Composição Auxiliar	10550 ORSE	Encargos Complementares - Pedreiro		h	0,8000000	3,61	2,88

  
 Gilcarlos E. Oliveira  
 Engenheiro Civil  
 CREA/PB 102.048.752-7



SECRETARIA DE PLANEJAMENTO MUNICIPAL  
DEPARTAMENTO DE FISCALIZAÇÃO E ENGENHARIA

Composição Auxiliar	1906 ORSE	Argamassa cimento e areia traço t-4 (1:5) - 1 saco cimento 50kg / 5 padiolas areia dim. 0,35x0,45x0,23m - Confeção mecânica e transporte	Argamassas	m³	0,0150000	404,24	6,06	
Insumo	00001379 SINAPI	CIMENTO PORTLAND COMPOSTO CP II-32	Material	KG	0,7500000	0,70	0,52	
Insumo	00004750 SINAPI	PEDREIRO (HORISTA)	Mão de Obra	H	0,8000000	18,54	14,83	
			MO sem LS =>	7,33	LS =>	8,32	MO com LS =>	15,65
			Valor do BDI =>	5,45			Valor com BDI =>	29,74
					<b>Quant. =&gt;</b>	<b>36,15 x 30,00 =</b>	<b>Preço Total =&gt;</b>	<b>32.253,03</b>
						<b>1084,5</b>		

1.8.4	Código Banco	Descrição	Tipo	Und	Quant.	Valor Unit	Total	
Composição	87248 SINAPI	REVESTIMENTO CERÂMICO PARA PISO COM PLACAS TIPO ESMALTADA EXTRA DE DIMENSÕES 35X35 CM APLICADA EM AMBIENTES DE ÁREA MAIOR QUE 10 M2. AF_02/2023_PE	PISO - PISOS	m²	1,0000000	55,87	55,87	
Composição Auxiliar	88256 SINAPI	AZULEJISTA OU LADRILHISTA COM ENCARGOS COMPLEMENTARES	SEDI - SERVIÇOS DIVERSOS	H	0,2411000	23,18	5,58	
Composição Auxiliar	88316 SINAPI	SERVENTE COM ENCARGOS COMPLEMENTARES	SEDI - SERVIÇOS DIVERSOS	H	0,1290000	18,25	2,35	
Insumo	00001287 SINAPI	PISO EM CERAMICA ESMALTADA EXTRA, PEI MAIOR OU IGUAL A 4, FORMATO MENOR OU IGUAL A 2025 CM2	Material	m²	1,0571000	37,38	39,51	
Insumo	00001381 SINAPI	ARGAMASSA COLANTE AC I PARA CERAMICAS	Material	KG	9,1325000	0,80	7,30	
Insumo	00034357 SINAPI	REJUNTE CIMENTICIO, QUALQUER COR	Material	KG	0,2410000	4,69	1,13	
			MO sem LS =>	2,97	LS =>	3,37	MO com LS =>	6,34
			Valor do BDI =>	12,55			Valor com BDI =>	68,42
					<b>Quant. =&gt;</b>	<b>2,10 x 30,00 =</b>	<b>Preço Total =&gt;</b>	<b>4.310,46</b>
						<b>63,0</b>		

1.9	COBERTURA						292.004,55
1.9.1	Código Banco	Descrição	Tipo	Und	Quant.	Valor Unit	Total
Composição	C4467 SEINFRA	MADEIRAMENTO P/TELHA CERÂMICA - (RIPA, CAIBRO, LINHA) - CASA POPULAR	ESTRUTURA DE MADEIRA	m²	1,0000000	76,40	76,40
Insumo	I0041 SEINFRA	AJUDANTE DE CARPINTEIRO	Mão de Obra	H	0,7600000	21,10	16,03
Insumo	I0405 SEINFRA	CAIBRO DE 2"x1"	Material	M	2,8300000	6,40	18,11
Insumo	I0498 SEINFRA	CARPINTEIRO	Mão de Obra	H	0,7600000	26,86	20,41
Insumo	I1824 SEINFRA	RIPA DE PEROBA (MADEIRA DE 1A QUALIDADE) DE 1X5CM	Material	M	3,1200000	1,72	5,36
Insumo	I2409 SEINFRA	PREGO 14X15 (1.1/4" x 14) (APROXIMADAMENTE 814UN/KG)	Material	KG	0,0300000	15,99	0,47
Insumo	I2410 SEINFRA	PREGO 18X27 (2.1/2" x 10) (APROXIMADAMENTE 198UN/KG)	Material	KG	0,0400000	14,20	0,56

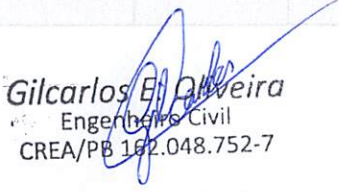
  
**Gilcarlos E. Oliveira**  
 Engenheiro Civil  
 CREA/PB 162.048.752-7



SECRETARIA DE PLANEJAMENTO MUNICIPAL  
DEPARTAMENTO DE FISCALIZAÇÃO E ENGENHARIA

Insumo	16519 SEINFRA	LINHA DE MASSARANDUBA 12 x 6 CM ( 5" x 2 1/2")	Material	M	0,3600000	26,09	9,39		
Insumo	16520 SEINFRA	BARROTE DE MASSARANDUBA 2" x 2"	Material	M	0,4600000	9,33	4,29		
Insumo	16522 SEINFRA	BEIRAL DE MASSARANDUBA 1,2 x 10 CM ( 1/2" x 4" )	Material	M	0,2100000	8,50	1,78		
			MO sem LS =>		17,07	LS =>	19,37	MO com LS =>	36,44
			Valor do BDI =>		17,16			Valor com BDI =>	93,56
						Quant. =>	62,00 x 30,00 =	Preço Total =>	174.021,60
							1860.0		

1.9.2	Código Banco	Descrição	Tipo	Und	Quant.	Valor Unit	Total		
Composição	280 ORSE	Cumeeira para telha canal plan, inclusive emassamento	Telhamento	m	1,0000000	73,22	73,22		
Composição Auxiliar	10550 ORSE	Encargos Complementares - Pedreiro	Provisórios	h	0,4000000	3,61	1,44		
Composição Auxiliar	3309 ORSE	Argamassa cimento, cal e areia traço t-6 (1:2:10) - 1 saco cimento de 50 kg / 2 sacos de cal de 20 kg / 10 padrolas de areia grossa dim 0.35 x 0.45 x 0.13 m - Confecção mecânica e transporte	Conversão InfoWOrca	m³	0,0030000	475,14	1,42		
Insumo	726 ORSE	Cumeeira para telha canal plan	Material	un	5,0000000	12,59	62,95		
Insumo	00004750 SINAPI	PEDREIRO (HORISTA)	Mão de Obra	H	0,4000000	18,54	7,41		
			MO sem LS =>		3,55	LS =>	4,02	MO com LS =>	7,57
			Valor do BDI =>		16,45			Valor com BDI =>	89,67
						Quant. =>	9,10 x 30,00 =	Preço Total =>	24.479,91
							273.0		

1.9.3	Código Banco	Descrição	Tipo	Und	Quant.	Valor Unit	Total
Composição	94231 SINAPI	RUFO EM CHAPA DE AÇO GALVANIZADO NÚMERO 24, CORTE DE 25 CM, INCLUSO TRANSPORTE VERTICAL. AF_07/2019	COBE - COBERTURA	M	1,0000000	53,48	53,48
Composição Auxiliar	88316 SINAPI	SERVENTE COM ENCARGOS COMPLEMENTARES	SEDI - SERVIÇOS DIVERSOS	H	0,2070000	18,25	3,77
Composição Auxiliar	88323 SINAPI	TELHADISTA COM ENCARGOS COMPLEMENTARES	SEDI - SERVIÇOS DIVERSOS	H	0,1120000	22,71	2,54
Composição Auxiliar	93281 SINAPI	GUINCHO ELÉTRICO DE COLUNA, CAPACIDADE 400 KG, COM MOTO FREIO, MOTOR TRIFÁSICO DE 1,25 CV - CHP DIURNO. AF_03/2016	CHOR - CUSTOS HORÁRIOS DE MÁQUINAS E EQUIPAMENTOS	CHP	0,0132000	19,87	0,26
Composição Auxiliar	93282 SINAPI	GUINCHO ELÉTRICO DE COLUNA, CAPACIDADE 400 KG, COM MOTO FREIO, MOTOR TRIFÁSICO DE 1,25 CV - CHI DIURNO. AF_03/2016	CHOR - CUSTOS HORÁRIOS DE MÁQUINAS E EQUIPAMENTOS	CHI	0,0183000	19,08	0,34
Insumo	00000142 SINAPI	SELANTE ELASTICO MONOCOMPONENTE A BASE DE POLIURETANO (PU) PARA JUNTAS DIVERSAS	Material	310ML	0,1980000	49,68	9,83
Insumo	00005061 SINAPI	PREGO DE ACO POLIDO COM CABECA 18 X 27 (2 1/2 X 10)	Material	KG	0,0060000	20,00	0,12
Insumo	00005104 SINAPI	REBITE DE REPUXO EM ALUMINIO VAZADO, DIAMETRO 3,2 X 8 MM DE COMPRIMENTO (1KG = 1025 UNIDADES)	Material	KG	0,0012000	60,31	0,07

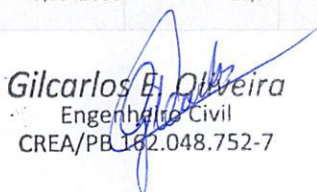
  
 Gilcarlos B. Oliveira  
 Engenheiro Civil  
 CREA/PB 162.048.752-7



SECRETARIA DE PLANEJAMENTO MUNICIPAL  
DEPARTAMENTO DE FISCALIZAÇÃO E ENGENHARIA

Insumo	00013388 SINAPI	SOLDA EM BARRA DE ESTANHO-CHUMBO 50/50	Material	KG	0,0450000	199,04	8,95	
Insumo	00040873 SINAPI	RUFO INTERNO/EXTERNO DE CHAPA DE ACO GALVANIZADA NUM 24, CORTE 25 CM	Material	M	1,0500000	26,29	27,60	
			MO sem LS =>	2,56	LS =>	2,90	MO com LS =>	5,46
			Valor do BDI =>	12,01			Valor com BDI =>	65,49
					Quant. =>	3,20 x 30,00 =	Preço Total =>	6.287,04
						96,0		

1.9.4	Código Banco	Descrição	Tipo	Und	Quant.	Valor Unit	Total	
Composição	94445 SINAPI	TELHAMENTO COM TELHA CERÂMICA CAPA-CANAL, TIPO PLAN. COM ATÉ 2 ÁGUAS, INCLUSO TRANSPORTE VERTICAL. AF_07/2019	COBE - COBERTURA	m²	1,0000000	38,08	38,08	
Composição Auxiliar	88316 SINAPI	SERVENTE COM ENCARGOS COMPLEMENTARES	SEDI - SERVIÇOS DIVERSOS	H	0,3990000	18,25	7,28	
Composição Auxiliar	88323 SINAPI	TELHADISTA COM ENCARGOS COMPLEMENTARES	SEDI - SERVIÇOS DIVERSOS	H	0,1330000	22,71	3,02	
Composição Auxiliar	93281 SINAPI	GUINCHO ELÉTRICO DE COLUNA, CAPACIDADE 400 KG, COM MOTO FREIO, MOTOR TRIFÁSICO DE 1,25 CV - CHP DIURNO. AF_03/2016	CHOR - CUSTOS HORÁRIOS DE MÁQUINAS E EQUIPAMENTOS	CHP	0,0372000	19,87	0,73	
Composição Auxiliar	93282 SINAPI	GUINCHO ELÉTRICO DE COLUNA, CAPACIDADE 400 KG, COM MOTO FREIO, MOTOR TRIFÁSICO DE 1,25 CV - CHI DIURNO. AF_03/2016	CHOR - CUSTOS HORÁRIOS DE MÁQUINAS E EQUIPAMENTOS	CHI	0,0516000	19,08	0,98	
Insumo	00007173 SINAPI	TELHA DE BARRO / CERAMICA, NAO ESMALTADA, TIPO COLONIAL, CANAL, PLAN, PAULISTA, COMPRIMENTO DE *44 A 50* CM, RENDIMENTO DE COBERTURA DE *26* TELHAS/M2	Material	MIL	0,0275000	948,00	26,07	
			MO sem LS =>	4,42	LS =>	5,02	MO com LS =>	9,44
			Valor do BDI =>	8,55			Valor com BDI =>	46,63
					Quant. =>	62,00 x 30,00 =	Preço Total =>	86.731,80
						1860,0		

1.9.5	Código Banco	Descrição	Tipo	Und	Quant.	Valor Unit	Total	
Composição	11297 ORSE	Fornecimento e instalação de mão francesa simples 75 mm	Pontos de Suprimento de Lógica	un	1,0000000	13,18	13,18	
Composição Auxiliar	10549 ORSE	Encargos Complementares - Servente	Provisórios	h	0,1500000	3,75	0,56	
Composição Auxiliar	10552 ORSE	Encargos Complementares - Eletricista	Provisórios	h	0,1500000	3,59	0,53	
Insumo	12161 ORSE	Mão francesa simples 75 mm	Material	un	1,0000000	7,25	7,25	
Insumo	00002436 SINAPI	ELETRICISTA (HORISTA)	Mão de Obra	H	0,1500000	18,54	2,78	
Insumo	00006111 SINAPI	SERVENTE DE OBRAS (HORISTA)	Mão de Obra	H	0,1500000	13,76	2,06	
			MO sem LS =>	2,27	LS =>	2,57	MO com LS =>	4,84
			Valor do BDI =>	2,96			Valor com BDI =>	16,14

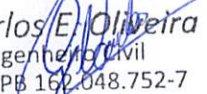
  
 Gilcarlos E. Oliveira  
 Engenheiro Civil  
 CREA/PB 162.048.752-7



SECRETARIA DE PLANEJAMENTO MUNICIPAL  
DEPARTAMENTO DE FISCALIZAÇÃO E ENGENHARIA

Quant. => 1,00 x 30,00 = Preço Total => 484,20  
30.0

1.10 PINTURAS E ACABAMENTOS								55.085,23
1.10.1	Código Banco	Descrição	Tipo	Und	Quant.	Valor Unit	Total	
Composição	88489 SINAPI	PINTURA LÁTEX ACRÍLICA PREMIUM, APLICAÇÃO MANUAL EM PAREDES, DUAS DEMÃOS. AF_04/2023	PINT - PINTURAS	m²	1,0000000	9,79	9,79	
Composição Auxiliar	88310 SINAPI	PINTOR COM ENCARGOS COMPLEMENTARES	SEDI - SERVIÇOS DIVERSOS	H	0,1631000	24,23	3,95	
Composição Auxiliar	88316 SINAPI	SERVEnte COM ENCARGOS COMPLEMENTARES	SEDI - SERVIÇOS DIVERSOS	H	0,0544000	18,25	0,99	
Insumo	00007356 SINAPI	TINTA LATEX ACRÍLICA PREMIUM, COR BRANCO FOSCO	Material	L	0,2285000	21,25	4,85	
			MO sem LS =>	1,77	LS =>	2,01	MO com LS =>	3,78
			Valor do BDI =>	2,19			Valor com BDI =>	11,98
					Quant. => 153,27 x 30,00 =	Preço Total =>	55.085,23	
						= 4598.1		
1.11 INSTALAÇÕES HIDRAULICAS								90.350,40
1.11.1	Código Banco	Descrição	Tipo	Und	Quant.	Valor Unit	Total	
Composição	89957 SINAPI	PONTO DE CONSUMO TERMINAL DE ÁGUA FRIA (SUBRAMAL) COM TUBULAÇÃO DE PVC, DN 25 MM, INSTALADO EM RAMAL DE ÁGUA, INCLUSOS RASGO E CHUMBAMENTO EM ALVENARIA. AF_12/2014	INHI - INSTALAÇÕES HIDROSANITÁRIAS	UN	1,0000000	120,59	120,59	
Composição Auxiliar	89356 SINAPI	TUBO, PVC, SOLDÁVEL, DN 25MM, INSTALADO EM RAMAL OU SUB-RAMAL DE ÁGUA - FORNECIMENTO E INSTALAÇÃO. AF_06/2022	INHI - INSTALAÇÕES HIDROSANITÁRIAS	M	2,1400000	20,68	44,25	
Composição Auxiliar	89362 SINAPI	JOELHO 90 GRAUS, PVC, SOLDÁVEL, DN 25MM, INSTALADO EM RAMAL OU SUB-RAMAL DE ÁGUA - FORNECIMENTO E INSTALAÇÃO. AF_06/2022	INHI - INSTALAÇÕES HIDROSANITÁRIAS	UN	1,1800000	7,93	9,35	
Composição Auxiliar	89366 SINAPI	JOELHO 90 GRAUS COM BUCHA DE LATÃO, PVC, SOLDÁVEL, DN 25MM, X 3/4 INSTALADO EM RAMAL OU SUB-RAMAL DE ÁGUA - FORNECIMENTO E INSTALAÇÃO. AF_06/2022	INHI - INSTALAÇÕES HIDROSANITÁRIAS	UN	1,0000000	15,69	15,69	
Composição Auxiliar	89395 SINAPI	TE, PVC, SOLDÁVEL, DN 25MM, INSTALADO EM RAMAL OU SUB-RAMAL DE ÁGUA - FORNECIMENTO E INSTALAÇÃO. AF_06/2022	INHI - INSTALAÇÕES HIDROSANITÁRIAS	UN	0,8900000	11,01	9,79	
Composição Auxiliar	90443 SINAPI	RASGO LINEAR MANUAL EM ALVENARIA, PARA RAMAIS/ DISTRIBUIÇÃO DE INSTALAÇÕES HIDRÁULICAS, DIÂMETROS MENORES OU IGUAIS A 40 MM. AF_09/2023	INHI - INSTALAÇÕES HIDROSANITÁRIAS	M	2,1400000	6,50	13,91	
Composição Auxiliar	90466 SINAPI	CHUMBAMENTO LINEAR EM ALVENARIA PARA RAMAIS/DISTRIBUIÇÃO DE INSTALAÇÕES HIDRÁULICAS COM DIÂMETROS MENORES OU IGUAIS A 40 MM. AF_09/2023	INHI - INSTALAÇÕES HIDROSANITÁRIAS	M	2,1400000	12,90	27,60	
			MO sem LS =>	34,86	LS =>	39,55	MO com LS =>	74,41
			Valor do BDI =>	27,09			Valor com BDI =>	147,68
					Quant. => 6,00 x 30,00 =	Preço Total =>	26.582,40	
						180.0		

*Gilcarlos E. Oliveira*  
Engenheiro Civil  
CREA/PB 162.048.752-7



SECRETARIA DE PLANEJAMENTO MUNICIPAL  
DEPARTAMENTO DE FISCALIZAÇÃO E ENGENHARIA

1.11.2	Código Banco	Descrição	Tipo	Und	Quant.	Valor Unit	Total	
Composição	89353 SINAPI	REGISTRO DE GAVETA BRUTO, LATÃO, ROSCÁVEL, 3/4" - FORNECIMENTO E INSTALAÇÃO. AF_08/2021	INHI - INSTALAÇÕES HIDROSANITÁRIAS	UN	1,0000000	41,26	41,26	
Composição Auxiliar	88248 SINAPI	AUXILIAR DE ENCANADOR OU BOMBEIRO HIDRÁULICO COM ENCARGOS COMPLEMENTARES	SEDI - SERVIÇOS DIVERSOS	H	0,1102000	18,48	2,03	
Composição Auxiliar	88267 SINAPI	ENCANADOR OU BOMBEIRO HIDRÁULICO COM ENCARGOS COMPLEMENTARES	SEDI - SERVIÇOS DIVERSOS	H	0,1102000	22,56	2,48	
Insumo	00003148 SINAPI	FITA VEDA ROSCA EM ROLOS DE 18 MM X 50 M (L X C)	Material	UN	0,0106000	7,37	0,07	
Insumo	00006016 SINAPI	REGISTRO GAVETA BRUTO EM LATAO FORJADO, BITOLA 3/4 " (REF 1509)	Material	UN	1,0000000	36,68	36,68	
			MO sem LS =>	1,74	LS =>	1,97	MO com LS =>	3,71
			Valor do BDI =>	9,27			Valor com BDI =>	50,53
					Quant. =>	2,00 x 30,00 = 60,0	Preço Total =>	3.031,80
1.11.3	Código Banco	Descrição	Tipo	Und	Quant.	Valor Unit	Total	
Composição	89351 SINAPI	REGISTRO DE PRESSÃO BRUTO, LATÃO, ROSCÁVEL, 3/4" - FORNECIMENTO E INSTALAÇÃO. AF_08/2021	INHI - INSTALAÇÕES HIDROSANITÁRIAS	UN	1,0000000	34,01	34,01	
Composição Auxiliar	88248 SINAPI	AUXILIAR DE ENCANADOR OU BOMBEIRO HIDRÁULICO COM ENCARGOS COMPLEMENTARES	SEDI - SERVIÇOS DIVERSOS	H	0,1102000	18,48	2,03	
Composição Auxiliar	88267 SINAPI	ENCANADOR OU BOMBEIRO HIDRÁULICO COM ENCARGOS COMPLEMENTARES	SEDI - SERVIÇOS DIVERSOS	H	0,1102000	22,56	2,48	
Insumo	00003148 SINAPI	FITA VEDA ROSCA EM ROLOS DE 18 MM X 50 M (L X C)	Material	UN	0,0106000	7,37	0,07	
Insumo	00011753 SINAPI	REGISTRO PRESSAO BRUTO EM LATAO FORJADO, BITOLA 3/4 " (REF 1400)	Material	UN	1,0000000	29,43	29,43	
			MO sem LS =>	1,74	LS =>	1,97	MO com LS =>	3,71
			Valor do BDI =>	7,64			Valor com BDI =>	41,65
					Quant. =>	1,00 x 30,00 = 30,0	Preço Total =>	1.249,50
1.11.4	Código Banco	Descrição	Tipo	Und	Quant.	Valor Unit	Total	
Composição	2050 ORSE	Chuveiro plástico sem registro	Louças e Metais Sanitários	un	1,0000000	34,89	34,89	
Composição Auxiliar	10554 ORSE	Encargos Complementares - Encanador	Provisórios	h	0,4000000	3,67	1,46	
Insumo	00002696 SINAPI	ENCANADOR OU BOMBEIRO HIDRAULICO (HORISTA)	Mão de Obra	H	0,4000000	18,54	7,41	
Insumo	00007608 SINAPI	DUCHA / CHUVEIRO PLASTICO SIMPLES, 5 ", BRANCO, PARA ACOPLAR EM HASTE 1/2 ", AGUA FRIA	Material	UN	1,0000000	10,67	10,67	
Insumo	00011680 SINAPI	BRACO OU HASTE COM CANOPLA PLASTICA, 1/2 ", PARA CHUVEIRO SIMPLES	Material	UN	1,0000000	15,35	15,35	
			MO sem LS =>	3,47	LS =>	3,94	MO com LS =>	7,41
			Valor do BDI =>	7,83			Valor com BDI =>	42,72
					Quant. =>	1,00 x 30,00 = 30,0	Preço Total =>	1.281,60

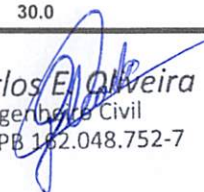
  
 Gilcarlos E. Oliveira  
 Engenheiro Civil  
 CREA/PB 182.048.752-7



SECRETARIA DE PLANEJAMENTO MUNICIPAL  
DEPARTAMENTO DE FISCALIZAÇÃO E ENGENHARIA

1.11.5	Código Banco	Descrição	Tipo	Und	Quant.	Valor Unit	Total	
Composição	86929 SINAPI	TANQUE DE MÁRMORE SINTÉTICO SUSPENSO, 22L OU EQUIVALENTE, INCLUSO SIFÃO FLEXÍVEL EM PVC, VÁLVULA PLÁSTICA E TORNEIRA DE METAL CROMADO PADRÃO POPULAR - FORNECIMENTO E INSTALAÇÃO. AF_01/2020	INHI - INSTALAÇÕES HIDROS SANITÁRIAS	UN	1,0000000	274,25	274,25	
Composição Auxiliar	86876 SINAPI	TANQUE DE MÁRMORE SINTÉTICO SUSPENSO, 22L OU EQUIVALENTE - FORNECIMENTO E INSTALAÇÃO. AF_01/2020	INHI - INSTALAÇÕES HIDROS SANITÁRIAS	UN	1,0000000	196,48	196,48	
Composição Auxiliar	86879 SINAPI	VÁLVULA EM PLÁSTICO 1 PARA PIA, TANQUE OU LAVATÓRIO, COM OU SEM LADRÃO - FORNECIMENTO E INSTALAÇÃO. AF_01/2020	INHI - INSTALAÇÕES HIDROS SANITÁRIAS	UN	1,0000000	9,19	9,19	
Composição Auxiliar	86883 SINAPI	SIFÃO DO TIPO FLEXÍVEL EM PVC 1 X 1.1/2 - FORNECIMENTO E INSTALAÇÃO. AF_01/2020	INHI - INSTALAÇÕES HIDROS SANITÁRIAS	UN	1,0000000	12,07	12,07	
Composição Auxiliar	86913 SINAPI	TORNEIRA CROMADA 1/2 OU 3/4 PARA TANQUE, PADRÃO POPULAR - FORNECIMENTO E INSTALAÇÃO. AF_01/2020	INHI - INSTALAÇÕES HIDROS SANITÁRIAS	UN	1,0000000	56,51	56,51	
			MO sem LS =>	12,28	LS =>	13,93	MO com LS =>	26,21
			Valor do BDI =>	61,62			Valor com BDI =>	335,87
					Quant. =>	1,00 x 30,00 = 30,0	Preço Total =>	10.076,10
1.11.6	Código Banco	Descrição	Tipo	Und	Quant.	Valor Unit	Total	
Composição	86943 SINAPI	LAVATÓRIO LOUÇA BRANCA SUSPENSO, 29,5 X 39CM OU EQUIVALENTE, PADRÃO POPULAR, INCLUSO SIFÃO FLEXÍVEL EM PVC, VÁLVULA E ENGATE FLEXÍVEL 30CM EM PLÁSTICO E TORNEIRA CROMADA DE MESA, PADRÃO POPULAR - FORNECIMENTO E INSTALAÇÃO. AF_01/2020	INHI - INSTALAÇÕES HIDROS SANITÁRIAS	UN	1,0000000	259,31	259,31	
Composição Auxiliar	86879 SINAPI	VÁLVULA EM PLÁSTICO 1 PARA PIA, TANQUE OU LAVATÓRIO, COM OU SEM LADRÃO - FORNECIMENTO E INSTALAÇÃO. AF_01/2020	INHI - INSTALAÇÕES HIDROS SANITÁRIAS	UN	1,0000000	9,19	9,19	
Composição Auxiliar	86883 SINAPI	SIFÃO DO TIPO FLEXÍVEL EM PVC 1 X 1.1/2 - FORNECIMENTO E INSTALAÇÃO. AF_01/2020	INHI - INSTALAÇÕES HIDROS SANITÁRIAS	UN	1,0000000	12,07	12,07	
Composição Auxiliar	86884 SINAPI	ENGATE FLEXÍVEL EM PLÁSTICO BRANCO, 1/2 X 30CM - FORNECIMENTO E INSTALAÇÃO. AF_01/2020	INHI - INSTALAÇÕES HIDROS SANITÁRIAS	UN	1,0000000	10,17	10,17	
Composição Auxiliar	86904 SINAPI	LAVATÓRIO LOUÇA BRANCA SUSPENSO, 29,5 X 39CM OU EQUIVALENTE, PADRÃO POPULAR - FORNECIMENTO E INSTALAÇÃO. AF_01/2020	INHI - INSTALAÇÕES HIDROS SANITÁRIAS	UN	1,0000000	150,13	150,13	
Composição Auxiliar	86906 SINAPI	TORNEIRA CROMADA DE MESA, 1/2 OU 3/4, PARA LAVATÓRIO, PADRÃO POPULAR - FORNECIMENTO E INSTALAÇÃO. AF_01/2020	INHI - INSTALAÇÕES HIDROS SANITÁRIAS	UN	1,0000000	77,75	77,75	
			MO sem LS =>	9,62	LS =>	10,92	MO com LS =>	20,54
			Valor do BDI =>	58,26			Valor com BDI =>	317,57
					Quant. =>	1,00 x 30,00 = 30,0	Preço Total =>	9.527,10
1.11.7	Código Banco	Descrição	Tipo	Und	Quant.	Valor Unit	Total	
Composição	4890 ORSE	Pia de cozinha com bancada em mármore sintético, dim 1.20x0.50, com 01 cuba, sifão, válvula e torneira todos de plástico, assentada.	Louças e Metais Sanitários	un	1,0000000	299,37	299,37	

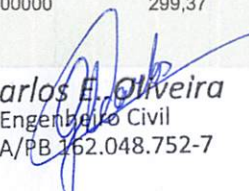
  
**Gilcarlos E. Oliveira**  
 Engenheiro Civil  
 CREA/PB 162.048.752-7



SECRETARIA DE PLANEJAMENTO MUNICIPAL  
DEPARTAMENTO DE FISCALIZAÇÃO E ENGENHARIA

Composição Auxiliar	10549 ORSE	Encargos Complementares - Servente	Provisórios	h	2,0000000	3,75	7,50		
Composição Auxiliar	10550 ORSE	Encargos Complementares - Pedreiro	Provisórios	h	2,0000000	3,61	7,22		
Composição Auxiliar	10554 ORSE	Encargos Complementares - Encanador	Provisórios	h	2,0000000	3,67	7,34		
Insumo	1745 ORSE	Placa de mármore sintético com frontal, dimensões 1,20x0,50 m	Material	un	1,0000000	98,45	98,45		
Insumo	9964 ORSE	Perfil Alumínio, Tubo Retangular 50,80mm x 25,40mm x 1,20mm (0,484kg/m)	Material	kg	1,2000000	19,39	23,26		
Insumo	00002696 SINAPI	ENCANADOR OU BOMBEIRO HIDRAULICO (HORISTA)	Mão de Obra	H	2,0000000	18,54	37,08		
Insumo	00004750 SINAPI	PEDREIRO (HORISTA)	Mão de Obra	H	2,0000000	18,54	37,08		
Insumo	00006111 SINAPI	SERVENTE DE OBRAS (HORISTA)	Mão de Obra	H	2,0000000	13,76	27,52		
Insumo	00006153 SINAPI	VALVULA EM PLASTICO BRANCO PARA TANQUE OU LAVATORIO 1", SEM UNHO E SEM LADRAO	Material	UN	1,0000000	5,66	5,66		
Insumo	00011822 SINAPI	TORNEIRA PLASTICA DE MESA, BICA MOVEI, PARA COZINHA 1/2"	Material	UN	1,0000000	30,62	30,62		
Insumo	00020262 SINAPI	SIFAO PLASTICO EXTENSIVEL UNIVERSAL, TIPO COPO	Material	UN	1,0000000	17,64	17,64		
				MO sem LS =>	47,64	LS =>	54,04	MO com LS =>	101,68
				Valor do BDI =>	67,26			Valor com BDI =>	366,63
				Quant. =>	1,00 x 30,00 =	Preço Total =>	30,0		10.998,90

1.11.8	Código Banco	Descrição	Tipo	Und	Quant.	Valor Unit	Total
Composição	9630 ORSE	Ramal de ligação de água (Rede de distribuição à fachada do lote)	Conversão InfoWOrca	un	1,0000000	159,32	159,32
Composição Auxiliar	10549 ORSE	Encargos Complementares - Servente	Provisórios	h	0,6700000	3,75	2,51
Composição Auxiliar	10554 ORSE	Encargos Complementares - Encanador	Provisórios	h	0,3300000	3,67	1,21
Composição Auxiliar	2497 ORSE	Escavação manual de vala ou cava em material de 1ª categoria, profundidade até 1,50m	Escavação Manual em Área Urbana	m³	1,3200000	52,53	69,33
Composição Auxiliar	76 ORSE	Reaterro manual de valas com espalhamento s/ compactação	Aterros / Reaterros / Compactações	m³	1,3200000	17,51	23,11
Insumo	5161 ORSE	Adaptador pead 20mm x 1/2"	Material	un	2,0000000	4,20	8,40
Insumo	5240 ORSE	Colar de tomada em pvc com travas e saída roscável de = 60mm x 1/2"	Material	un	1,0000000	8,24	8,24
Insumo	00002696 SINAPI	ENCANADOR OU BOMBEIRO HIDRAULICO (HORISTA)	Mão de Obra	H	0,3300000	18,54	6,11
Insumo	00006111 SINAPI	SERVENTE DE OBRAS (HORISTA)	Mão de Obra	H	0,6700000	13,76	9,21
Insumo	00009813 SINAPI	TUBO DE POLIETILENO DE ALTA DENSIDADE (PEAD), PE-80, DE = 20 MM X 2,3 MM DE PAREDE, PARA LIGACAO DE AGUA PREDIAL (NBR 15561)	Material	M	6,0000000	5,20	31,20

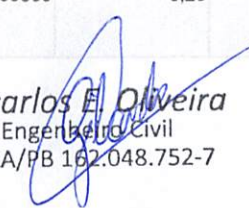
  
 Gilcarlos E. Oliveira  
 Engenheiro Civil  
 CREA/PB 162.048.752-7



SECRETARIA DE PLANEJAMENTO MUNICIPAL  
DEPARTAMENTO DE FISCALIZAÇÃO E ENGENHARIA

MO sem LS => 41,21      LS => 46,75      MO com LS => 87,96  
Valor do BDI => 35,79      Valor com BDI => 195,11

Quant. => 1,00 x 30,00 = 30,0      Preço Total => 5.853,30

1.11.9	Código Banco	Descrição	Tipo	Und	Quant.	Valor Unit	Total
Composição	102622 SINAPI	CAIXA D'ÁGUA EM POLIETILENO, 500 LITROS (INCLUSOS TUBOS, CONEXÕES E TORNEIRA DE BÓIA) - FORNECIMENTO E INSTALAÇÃO. AF_06/2021	INHI - INSTALAÇÕES HIDROSANITÁRIAS	UN	1,0000000	591,98	591,98
Composição Auxiliar	102591 SINAPI	FURO EM CAIXA D'ÁGUA COM ESPESSURA DE 2 ATÉ 5 MM E DIÂMETRO DE 25 MM. AF_06/2021	INHI - INSTALAÇÕES HIDROSANITÁRIAS	UN	3,0000000	3,51	10,53
Composição Auxiliar	102593 SINAPI	FURO EM CAIXA D'ÁGUA COM ESPESSURA DE 2 ATÉ 5 MM E DIÂMETRO DE 32 MM. AF_06/2021	INHI - INSTALAÇÕES HIDROSANITÁRIAS	UN	1,0000000	3,96	3,96
Composição Auxiliar	102605 SINAPI	CAIXA D'ÁGUA EM POLIETILENO, 500 LITROS - FORNECIMENTO E INSTALAÇÃO. AF_06/2021	INHI - INSTALAÇÕES HIDROSANITÁRIAS	UN	1,0000000	300,63	300,63
Composição Auxiliar	94489 SINAPI	REGISTRO DE ESFERA, PVC, SOLDÁVEL, COM VOLANTE, DN 25 MM - FORNECIMENTO E INSTALAÇÃO. AF_08/2021	INHI - INSTALAÇÕES HIDROSANITÁRIAS	UN	2,0000000	20,11	40,22
Composição Auxiliar	94490 SINAPI	REGISTRO DE ESFERA, PVC, SOLDÁVEL, COM VOLANTE, DN 32 MM - FORNECIMENTO E INSTALAÇÃO. AF_08/2021	INHI - INSTALAÇÕES HIDROSANITÁRIAS	UN	1,0000000	29,29	29,29
Composição Auxiliar	94648 SINAPI	TUBO, PVC, SOLDÁVEL, DN 25 MM, INSTALADO EM RESERVAÇÃO DE ÁGUA DE EDIFICAÇÃO QUE POSSUA RESERVATÓRIO DE FIBRA/FIBROCIMENTO FORNECIMENTO E INSTALAÇÃO. AF_06/2016	INHI - INSTALAÇÕES HIDROSANITÁRIAS	M	1,4000000	10,35	14,49
Composição Auxiliar	94649 SINAPI	TUBO, PVC, SOLDÁVEL, DN 32 MM, INSTALADO EM RESERVAÇÃO DE ÁGUA DE EDIFICAÇÃO QUE POSSUA RESERVATÓRIO DE FIBRA/FIBROCIMENTO FORNECIMENTO E INSTALAÇÃO. AF_06/2016	INHI - INSTALAÇÕES HIDROSANITÁRIAS	M	0,8500000	16,02	13,61
Composição Auxiliar	94672 SINAPI	JOELHO 90 GRAUS COM BUCHA DE LATÃO, PVC, SOLDÁVEL, DN 25 MM, X 3/4 INSTALADO EM RESERVAÇÃO DE ÁGUA DE EDIFICAÇÃO QUE POSSUA RESERVATÓRIO DE FIBRA/FIBROCIMENTO FORNECIMENTO E INSTALAÇÃO. AF_06/2016	INHI - INSTALAÇÕES HIDROSANITÁRIAS	UN	2,0000000	8,93	17,86
Composição Auxiliar	94674 SINAPI	JOELHO 90 GRAUS, PVC, SOLDÁVEL, DN 32 MM INSTALADO EM RESERVAÇÃO DE ÁGUA DE EDIFICAÇÃO QUE POSSUA RESERVATÓRIO DE FIBRA/FIBROCIMENTO FORNECIMENTO E INSTALAÇÃO. AF_06/2016	INHI - INSTALAÇÕES HIDROSANITÁRIAS	UN	1,0000000	8,92	8,92
Composição Auxiliar	94688 SINAPI	TÊ, PVC, SOLDÁVEL, DN 25 MM INSTALADO EM RESERVAÇÃO DE ÁGUA DE EDIFICAÇÃO QUE POSSUA RESERVATÓRIO DE FIBRA/FIBROCIMENTO FORNECIMENTO E INSTALAÇÃO. AF_06/2016	INHI - INSTALAÇÕES HIDROSANITÁRIAS	UN	1,0000000	9,74	9,74
Composição Auxiliar	94690 SINAPI	TÊ, PVC, SOLDÁVEL, DN 32 MM INSTALADO EM RESERVAÇÃO DE ÁGUA DE EDIFICAÇÃO QUE POSSUA RESERVATÓRIO DE FIBRA/FIBROCIMENTO FORNECIMENTO E INSTALAÇÃO. AF_06/2016	INHI - INSTALAÇÕES HIDROSANITÁRIAS	UN	1,0000000	12,65	12,65

  
**Gilcarlos E. Oliveira**  
 Engenheiro Civil  
 CREA/PB 162.048.752-7



SECRETARIA DE PLANEJAMENTO MUNICIPAL  
DEPARTAMENTO DE FISCALIZAÇÃO E ENGENHARIA

Composição Auxiliar	94703 SINAPI	ADAPTADOR COM FLANGE E ANEL DE VEDAÇÃO, PVC, SOLDÁVEL, DN 25 MM X 3/4 , INSTALADO EM RESERVAÇÃO DE ÁGUA DE EDIFICAÇÃO QUE POSSUA RESERVATÓRIO DE FIBRA/FIBROCIMENTO FORNECIMENTO E INSTALAÇÃO. AF_06/2016	INHI - INSTALAÇÕES HIDROSANITÁRIAS	UN	3,0000000	20,94	62,82
Composição Auxiliar	94704 SINAPI	ADAPTADOR COM FLANGE E ANEL DE VEDAÇÃO, PVC, SOLDÁVEL, DN 32 MM X 1 , INSTALADO EM RESERVAÇÃO DE ÁGUA DE EDIFICAÇÃO QUE POSSUA RESERVATÓRIO DE FIBRA/FIBROCIMENTO FORNECIMENTO E INSTALAÇÃO. AF_06/2016	INHI - INSTALAÇÕES HIDROSANITÁRIAS	UN	1,0000000	27,98	27,98
Composição Auxiliar	94796 SINAPI	TORNEIRA DE BOIA PARA CAIXA D'ÁGUA, ROSCÁVEL, 3/4" - FORNECIMENTO E INSTALAÇÃO. AF_08/2021	INHI - INSTALAÇÕES HIDROSANITÁRIAS	UN	1,0000000	39,28	39,28
					MO sem LS => 37,91	LS => 43,00	MO com LS => 80,91
					Valor do BDI => 133,01		Valor com BDI => 724,99
					Quant. => 1,00 x 30,00 = 30.0	Preço Total =>	21.749,70

<b>1.12</b>	<b>INSTALAÇÕES SANITÁRIAS</b>						<b>107.050,20</b>
<b>1.12.1</b>	<b>Código Banco</b>	<b>Descrição</b>	<b>Tipo</b>	<b>Und</b>	<b>Quant.</b>	<b>Valor Unit</b>	<b>Total</b>
Composição	1683 ORSE	Ponto de esgoto com tubo de pvc rígido soldável de Ø 100 mm (vaso sanitário)	Tubos e Conexões de PVC Rígido Soldável para Esgoto	pt	1,0000000	105,46	105,46
Composição Auxiliar	10549 ORSE	Encargos Complementares - Servente	Provisórios	h	0,4000000	3,75	1,50
Composição Auxiliar	10554 ORSE	Encargos Complementares - Encanador	Provisórios	h	0,4000000	3,67	1,46
Insumo	138 ORSE	Adesivo pvc em frasco de 850 gramas	Material	tubo	0,0150000	72,41	1,08
Insumo	00000013 SINAPI	ESTOPA	Material	KG	0,0500000	10,51	0,52
Insumo	00002696 SINAPI	ENCANADOR OU BOMBEIRO HIDRAULICO (HORISTA)	Mão de Obra	H	0,4000000	18,54	7,41
Insumo	00003520 SINAPI	JOELHO PVC, SOLDAVEL, PB, 90 GRAUS, DN 100 MM, PARA ESGOTO PREDIAL	Material	UN	2,0000000	7,67	15,34
Insumo	00006111 SINAPI	SERVENTE DE OBRAS (HORISTA)	Mão de Obra	H	0,4000000	13,76	5,50
Insumo	00009836 SINAPI	TUBO PVC SERIE NORMAL, DN 100 MM, PARA ESGOTO PREDIAL (NBR 5688)	Material	M	4,0000000	13,76	55,04
Insumo	00010908 SINAPI	JUNCAO DE REDUCAO INVERTIDA, PVC SOLDAVEL, 100 X 50 MM, SERIE NORMAL PARA ESGOTO PREDIAL	Material	UN	1,0000000	17,61	17,61
					MO sem LS => 6,05	LS => 6,86	MO com LS => 12,91
					Valor do BDI => 23,69		Valor com BDI => 129,15
					Quant. => 1,00 x 30,00 = 30.0	Preço Total =>	3.874,50
<b>1.12.2</b>	<b>Código Banco</b>	<b>Descrição</b>	<b>Tipo</b>	<b>Und</b>	<b>Quant.</b>	<b>Valor Unit</b>	<b>Total</b>

*Gilcarlos E. Oliveira*  
Engenheiro Civil  
CREA/PB 162.048.752-7



SECRETARIA DE PLANEJAMENTO MUNICIPAL  
DEPARTAMENTO DE FISCALIZAÇÃO E ENGENHARIA

Composição	1678 ORSE	Ponto de esgoto com tubo de pvc rígido soldável de Ø 50 mm (pias de cozinha, máquinas de lavar, etc...)	Tubos e Conexões de PVC Rígido Soldável para Esgoto	un	1,0000000	115,99	115,99
Composição Auxiliar	10549 ORSE	Encargos Complementares - Servente	Provisórios	h	0,3000000	3,75	1,12
Composição Auxiliar	10554 ORSE	Encargos Complementares - Encanador	Provisórios	h	0,3000000	3,67	1,10
Insumo	138 ORSE	Adesivo pvc em frasco de 850 gramas	Material	tubo	0,0150000	72,41	1,08
Insumo	1703 ORSE	Pasta lubrificante p/ pvc je	Material	kg	0,0600000	63,50	3,81
Insumo	2036 ORSE	Solucao limpadora pvc	Material	l	0,0230000	69,74	1,60
Insumo	00000013 SINAPI	ESTOPA	Material	KG	0,0500000	10,51	0,52
Insumo	00002696 SINAPI	ENCANADOR OU BOMBEIRO HIDRAULICO (HORISTA)	Mão de Obra	H	0,3000000	18,54	5,56
Insumo	00003518 SINAPI	JOELHO PVC, SOLDAVEL, PB, 45 GRAUS, DN 50 MM, PARA ESGOTO PREDIAL	Material	UN	3,0000000	3,50	10,50
Insumo	00003767 SINAPI	LIXA EM FOLHA PARA PAREDE OU MADEIRA, NUMERO 120, COR VERMELHA	Material	UN	0,2000000	1,01	0,20
Insumo	00006111 SINAPI	SERVENTE DE OBRAS (HORISTA)	Mão de Obra	H	0,3000000	13,76	4,12
Insumo	00007097 SINAPI	TE SANITARIO, PVC, DN 50 X 50 MM, SERIE NORMAL, PARA ESGOTO PREDIAL	Material	UN	1,0000000	6,94	6,94
Insumo	00009838 SINAPI	TUBO PVC SERIE NORMAL, DN 50 MM, PARA ESGOTO PREDIAL (NBR 5688)	Material	M	8,0000000	9,93	79,44

MO sem LS => 4,54      LS => 5,14      MO com LS => 9,68  
 Valor do BDI => 26,06      Valor com BDI => 142,05  
 Quant. => 2,00 x 30,00 = 60,0      Preço Total => 8.523,00

1.12.3	Código Banco	Descrição	Tipo	Und	Quant.	Valor Unit	Total
Composição	1679 ORSE	Ponto de esgoto com tubo de pvc rígido soldável de Ø 40 mm (lavatórios, mictórios, ralos sifonados, etc...)	Tubos e Conexões de PVC Rígido Soldável para Esgoto	un	1,0000000	75,08	75,08
Composição Auxiliar	10549 ORSE	Encargos Complementares - Servente	Provisórios	h	0,6500000	3,75	2,43
Composição Auxiliar	10554 ORSE	Encargos Complementares - Encanador	Provisórios	h	0,6500000	3,67	2,38
Insumo	138 ORSE	Adesivo pvc em frasco de 850 gramas	Material	tubo	0,0390000	72,41	2,82
Insumo	1703 ORSE	Pasta lubrificante p/ pvc je	Material	kg	0,0900000	63,50	5,71
Insumo	2036 ORSE	Solucao limpadora pvc	Material	l	0,0600000	69,74	4,18
Insumo	00002696 SINAPI	ENCANADOR OU BOMBEIRO HIDRAULICO (HORISTA)	Mão de Obra	H	0,6500000	18,54	12,05
Insumo	00003516 SINAPI	JOELHO PVC, SOLDAVEL, BB, 45 GRAUS, DN 40 MM, PARA ESGOTO PREDIAL	Material	UN	3,0000000	2,16	6,48

*Gilcarlos E. Oliveira*  
 Engenheiro Civil  
 CREA/PB 162.048.752-7



SECRETARIA DE PLANEJAMENTO MUNICIPAL  
DEPARTAMENTO DE FISCALIZAÇÃO E ENGENHARIA

Insumo	00003517 SINAPI	JOELHO PVC, SOLDÁVEL, BB, 90 GRAUS, SEM ANEL, DN 40 MM, PARA ESGOTO PREDIAL SECUNDARIO	Material	UN	3,0000000	1,95	5,85		
Insumo	00003767 SINAPI	LIXA EM FOLHA PARA PAREDE OU MADEIRA, NUMERO 120, COR VERMELHA	Material	UN	0,2000000	1,01	0,20		
Insumo	00006111 SINAPI	SERVENTE DE OBRAS (HORISTA)	Mão de Obra	H	0,6500000	13,76	8,94		
Insumo	00009835 SINAPI	TUBO PVC SERIE NORMAL, DN 40 MM, PARA ESGOTO PREDIAL (NBR 5688)	Material	M	4,0000000	6,01	24,04		
			MO sem LS =>		9,83	LS =>	11,16	MO com LS =>	20,99
			Valor do BDI =>		16,87			Valor com BDI =>	91,95
						Quant. =>	2,00 x 30,00 =	Preço Total =>	5.517,00
							60.0		

1.12.4	Código Banco	Descrição	Tipo	Und	Quant.	Valor Unit	Total		
Composição	89709 SINAPI	RALO SIFONADO, PVC, DN 100 X 40 MM, JUNTA SOLDÁVEL, FORNECIDO E INSTALADO EM RAMAL DE DESCARGA OU EM RAMAL DE ESGOTO SANITÁRIO. AF_08/2022	INHI - INSTALAÇÕES HIDROS SANITÁRIAS	UN	1,0000000	17,97	17,97		
Composição Auxiliar	88248 SINAPI	AUXILIAR DE ENCANADOR OU BOMBEIRO HIDRÁULICO COM ENCARGOS COMPLEMENTARES	SEDI - SERVIÇOS DIVERSOS	H	0,1652000	18,48	3,05		
Composição Auxiliar	88267 SINAPI	ENCANADOR OU BOMBEIRO HIDRÁULICO COM ENCARGOS COMPLEMENTARES	SEDI - SERVIÇOS DIVERSOS	H	0,1652000	22,56	3,72		
Insumo	00000122 SINAPI	ADESIVO PLASTICO PARA PVC, FRASCO COM *850* GR	Material	UN	0,0049000	51,93	0,25		
Insumo	00011741 SINAPI	RALO SIFONADO CILINDRICO, PVC, 100 X 40 MM, COM GRELHA REDONDA BRANCA	Material	UN	1,0000000	10,45	10,45		
Insumo	00020083 SINAPI	SOLUCAO PREPARADORA / LIMPADORA PARA PVC, FRASCO COM 1000 CM3	Material	UN	0,0075000	58,84	0,44		
Insumo	00038383 SINAPI	LIXA D'AGUA EM FOLHA, GRAO 100	Material	UN	0,0360000	1,91	0,06		
			MO sem LS =>		2,60	LS =>	2,95	MO com LS =>	5,55
			Valor do BDI =>		4,03			Valor com BDI =>	22,00
						Quant. =>	1,00 x 30,00 =	Preço Total =>	660,00
							30.0		

1.12.5	Código Banco	Descrição	Tipo	Und	Quant.	Valor Unit	Total
Composição	95469 SINAPI	VASO SANITARIO SIFONADO CONVENCIONAL COM LOUÇA BRANCA - FORNECIMENTO E INSTALAÇÃO. AF_01/2020	INHI - INSTALAÇÕES HIDROS SANITÁRIAS	UN	1,0000000	303,43	303,43
Composição Auxiliar	88267 SINAPI	ENCANADOR OU BOMBEIRO HIDRÁULICO COM ENCARGOS COMPLEMENTARES	SEDI - SERVIÇOS DIVERSOS	H	0,4968000	22,56	11,20
Composição Auxiliar	88316 SINAPI	SERVENTE COM ENCARGOS COMPLEMENTARES	SEDI - SERVIÇOS DIVERSOS	H	0,3495000	18,25	6,37
Insumo	00004384 SINAPI	PARAFUSO NIQUELADO COM ACABAMENTO CROMADO PARA FIXAR PEÇA SANITARIA, INCLUI PORCA CEGA, ARRUELA E BUCHA DE NYLON TAMANHO S-10	Material	UN	2,0000000	24,31	48,62
Insumo	00006138 SINAPI	ANEL DE VEDACAO, PVC FLEXIVEL, 100 MM, PARA SAIDA DE BACIA / VASO SANITARIO	Material	UN	1,0000000	10,03	10,03
Insumo	00010420 SINAPI	BACIA SANITARIA (VASO) CONVENCIONAL, DE LOUCA BRANCA, SIFAO APARENTE, SAIDA VERTICAL (SEM ASSENTO)	Material	UN	1,0000000	218,50	218,50

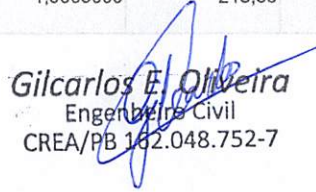
  
 Gilcarlos E. Oliveira  
 Engenheiro Civil  
 CREA/PB 162.048.752-7



SECRETARIA DE PLANEJAMENTO MUNICIPAL  
DEPARTAMENTO DE FISCALIZAÇÃO E ENGENHARIA

Insumo	00037329 SINAPI	REJUNTE EPOXI, QUALQUER COR	Material	KG	0,0881000	98,93	8,71	
			MO sem LS =>	6,69	LS =>	7,59	MO com LS =>	14,28
			Valor do BDI =>	68,18			Valor com BDI =>	371,61
					Quant. =>	1,00 x 30,00 = 30.0	Preço Total =>	11.148,30
<b>1.12.6</b>	<b>Código Banco</b>	<b>Descrição</b>	<b>Tipo</b>	<b>Und</b>	<b>Quant.</b>	<b>Valor Unit</b>	<b>Total</b>	
Insumo	00001030 SINAPI	CAIXA DE DESCARGA PLASTICA PARA BACIA / VASO SANITARIO, EXTERNA, CAPACIDADE 9 LITROS, PUXADOR FIO DE NYLON, NAO INCLUSO CANO, BOLSA, ENGATE	Material	UN	1,0000000	55,00	55,00	
			MO sem LS =>	0,00	LS =>	0,00	MO com LS =>	0,00
			Valor do BDI =>	12,35			Valor com BDI =>	67,35
					Quant. =>	1,00 x 30,00 = 30.0	Preço Total =>	2.020,50
<b>1.12.7</b>	<b>Código Banco</b>	<b>Descrição</b>	<b>Tipo</b>	<b>Und</b>	<b>Quant.</b>	<b>Valor Unit</b>	<b>Total</b>	
Composição	98102 SINAPI	CAIXA DE GORDURA SIMPLES, CIRCULAR, EM CONCRETO PRÉ-MOLDADO, DIÂMETRO INTERNO = 0,4 M, ALTURA INTERNA = 0,4 M. AF_12/2020	INHI - INSTALAÇÕES HIDROS SANITÁRIAS	UN	1,0000000	171,07	171,07	
Composição Auxiliar	101618 SINAPI	PREPARO DE FUNDO DE VALA COM LARGURA MENOR QUE 1,5 M, COM CAMADA DE AREIA, LANÇAMENTO MANUAL. AF_08/2020	MOVT - MOVIMENTO DE TERRA	m³	0,0192000	232,62	4,46	
Composição Auxiliar	5678 SINAPI	RETROESCAVADEIRA SOBRE RODAS COM CARREGADEIRA, TRAÇÃO 4X4, POTÊNCIA LÍQ. 88 HP, CAÇAMBA CARREG. CAP. MÍN. 1 M3, CAÇAMBA RETRO CAP. 0,26 M3, PESO OPERACIONAL MÍN. 6.674 KG, PROFUNDIDADE ESCAVAÇÃO MÁX. 4,37 M - CHP DIURNO. AF_06/2014	CHOR - CUSTOS HORÁRIOS DE MÁQUINAS E EQUIPAMENTOS	CHP	0,0155000	136,13	2,11	
Composição Auxiliar	5679 SINAPI	RETROESCAVADEIRA SOBRE RODAS COM CARREGADEIRA, TRAÇÃO 4X4, POTÊNCIA LÍQ. 88 HP, CAÇAMBA CARREG. CAP. MÍN. 1 M3, CAÇAMBA RETRO CAP. 0,26 M3, PESO OPERACIONAL MÍN. 6.674 KG, PROFUNDIDADE ESCAVAÇÃO MÁX. 4,37 M - CHI DIURNO. AF_06/2014	CHOR - CUSTOS HORÁRIOS DE MÁQUINAS E EQUIPAMENTOS	CHI	0,0315000	54,23	1,70	
Composição Auxiliar	88309 SINAPI	PEDREIRO COM ENCARGOS COMPLEMENTARES	SEDI - SERVIÇOS DIVERSOS	H	0,0415000	23,31	0,96	
Composição Auxiliar	88316 SINAPI	SERVENTE COM ENCARGOS COMPLEMENTARES	SEDI - SERVIÇOS DIVERSOS	H	0,0326000	18,25	0,59	
Insumo	00011881 SINAPI	CAIXA DE GORDURA CILINDRICA EM CONCRETO SIMPLES, PRE-MOLDADA, COM DIAMETRO DE 40 CM E ALTURA DE 45 CM, COM TAMPA	Material	UN	1,0000000	161,25	161,25	
			MO sem LS =>	1,77	LS =>	2,00	MO com LS =>	3,77
			Valor do BDI =>	38,43			Valor com BDI =>	209,50
					Quant. =>	1,00 x 30,00 = 30.0	Preço Total =>	6.285,00
<b>1.12.8</b>	<b>Código Banco</b>	<b>Descrição</b>	<b>Tipo</b>	<b>Und</b>	<b>Quant.</b>	<b>Valor Unit</b>	<b>Total</b>	
Composição	4883 ORSE	Caixa de inspeção 0.60 x 0.60 x 0.60m	Caixas de Passagem em alvenaria de tijolos macicos	un	1,0000000	626,21	626,21	

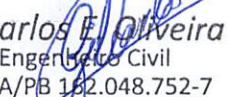
  
**Gilcarlos E. Oliveira**  
 Engenheiro Civil  
 CREA/PB 162.048.752-7



SECRETARIA DE PLANEJAMENTO MUNICIPAL  
DEPARTAMENTO DE FISCALIZAÇÃO E ENGENHARIA

Composição Auxiliar	126 ORSE	Concreto simples fabricado na obra, fck=15 mpa, lançado e adensado	Concreto Simples	m³	0,0810000	558,70	45,25		
Composição Auxiliar	140 ORSE	Aço CA - 50 Ø 6,3 a 12,5mm, inclusive corte, dobragem, montagem e colocação de ferragens nas formas, para superestruturas e fundações - R1	Armaduras Convencionais	kg	1,7300000	12,89	22,29		
Composição Auxiliar	155 ORSE	Alvenaria tijolo cerâmico maciço (5x9x19), esp = 0,09m (singela), com argamassa traço t5 - 1:2:8 (cimento / cal / areia) c/ junta de 2,0cm - R1	Alvenarias de Vedação	m²	1,8000000	100,73	181,31		
Composição Auxiliar	1908 ORSE	Reboco ou emboço externo, de parede, com argamassa traço t5 - 1:2:8 (cimento / cal / areia), espessura 2,0 cm	Argamassas	m²	1,7100000	34,49	58,97		
Composição Auxiliar	2497 ORSE	Escavação manual de vala ou cava em material de 1ª categoria, profundidade até 1,50m	Escavação Manual em Área Urbana	m³	1,8000000	52,53	94,55		
Composição Auxiliar	3310 ORSE	Chapisco em parede com argamassa traço t1 - 1:3 (cimento / areia) - Revisado 08/2015	Conversão InfoWOrca	m²	1,7100000	6,50	11,11		
Composição Auxiliar	72 ORSE	Reaterro manual de valas, com compactação utilizando sêpo, sem controle do grau de compactação	Aterros / Reaterros / Compactações	m³	1,1500000	35,02	40,27		
Composição Auxiliar	80 ORSE	Forma plana para fundações, em compensado resinado 12mm, 02 usos	Formas para Fundações	m²	1,1700000	110,33	129,08		
Composição Auxiliar	95 ORSE	Concreto simples fabricado na obra, fck=13,5 mpa, lançado e adensado	Alvenarias de Pedra e Concretos para Fundações	m³	0,0810000	535,59	43,38		
				MO sem LS =>	142,49	LS =>	161,65	MO com LS =>	304,14
				Valor do BDI =>	140,70			Valor com BDI =>	766,91
				Quant. =>	3,00 x 30,00 =	Preço Total =>	69.021,90		
						90.0			

1.13		INSTALAÇÕES ELETRICAS						154.638,30
1.13.1	Código Banco	Descrição	Tipo	Und	Quant.	Valor Unit	Total	
Composição	104473 SINAPI	COMPOSIÇÃO PARAMÉTRICA DE PONTO ELÉTRICO DE ILUMINAÇÃO, COM INTERRUPTOR SIMPLES, EM EDIFÍCIO RESIDENCIAL COM ELETRODUTO EMBUTIDO EM RASGOS NAS PAREDES, INCLUSO TOMADA, ELETRODUTO, CABO, RASGO E CHUMBAMENTO (SEM LUMINÁRIA E LÂMPADA). AF_11/2022	INEL - INSTALAÇÃO ELÉTRICA/ELETRIFICAÇÃO E ILUMINAÇÃO EXTERNA	UN	1,0000000	144,45	144,45	
Composição Auxiliar	90447 SINAPI	RASGO LINEAR MANUAL EM ALVENARIA, PARA ELETRODUTOS, DIÂMETROS MENORES OU IGUAIS A 40 MM. AF_09/2023	INHI - INSTALAÇÕES HIDROSANITÁRIAS	M	1,2429000	6,82	8,47	
Composição Auxiliar	90456 SINAPI	QUEBRA EM ALVENARIA PARA INSTALAÇÃO DE CAIXA DE TOMADA (4X4 OU 4X2). AF_09/2023	INHI - INSTALAÇÕES HIDROSANITÁRIAS	UN	1,0000000	4,52	4,52	
Composição Auxiliar	90466 SINAPI	CHUMBAMENTO LINEAR EM ALVENARIA PARA RAMAIS/DISTRIBUIÇÃO DE INSTALAÇÕES HIDRÁULICAS COM DIÂMETROS MENORES OU IGUAIS A 40 MM. AF_09/2023	INHI - INSTALAÇÕES HIDROSANITÁRIAS	M	1,2429000	12,90	16,03	
Composição Auxiliar	91845 SINAPI	ELETRODUTO FLEXÍVEL CORRUGADO REFORÇADO, PVC, DN 25 MM (3/4"), PARA CIRCUITOS TERMINAIS, INSTALADO EM LAJE - FORNECIMENTO E INSTALAÇÃO. AF_03/2023	INEL - INSTALAÇÃO ELÉTRICA/ELETRIFICAÇÃO E ILUMINAÇÃO EXTERNA	M	2,2171000	7,40	16,40	
Composição Auxiliar	91855 SINAPI	ELETRODUTO FLEXÍVEL CORRUGADO REFORÇADO, PVC, DN 25 MM (3/4"), PARA CIRCUITOS TERMINAIS, INSTALADO EM PAREDE - FORNECIMENTO E INSTALAÇÃO. AF_03/2023	INEL - INSTALAÇÃO ELÉTRICA/ELETRIFICAÇÃO E ILUMINAÇÃO EXTERNA	M	1,2429000	9,73	12,09	

  
**Gilcarlos E. Oliveira**  
 Engenheiro Civil  
 CREA/PB 162.048.752-7



SECRETARIA DE PLANEJAMENTO MUNICIPAL  
DEPARTAMENTO DE FISCALIZAÇÃO E ENGENHARIA

Composição Auxiliar	91924 SINAPI	CABO DE COBRE FLEXÍVEL ISOLADO, 1,5 MM², ANTI-CHAMA 450/750 V, PARA CIRCUITOS TERMINAIS - FORNECIMENTO E INSTALAÇÃO. AF_03/2023	INEL - INSTALAÇÃO ELÉTRICA/ELETRIFICAÇÃO E ILUMINAÇÃO EXTERNA	M	10,7114000	2,78	29,77	
Composição Auxiliar	91926 SINAPI	CABO DE COBRE FLEXÍVEL ISOLADO, 2,5 MM², ANTI-CHAMA 450/750 V, PARA CIRCUITOS TERMINAIS - FORNECIMENTO E INSTALAÇÃO. AF_03/2023	INEL - INSTALAÇÃO ELÉTRICA/ELETRIFICAÇÃO E ILUMINAÇÃO EXTERNA	M	1,4786000	4,09	6,04	
Composição Auxiliar	91937 SINAPI	CAIXA OCTOGONAL 3" X 3", PVC, INSTALADA EM LAJE - FORNECIMENTO E INSTALAÇÃO. AF_03/2023	INEL - INSTALAÇÃO ELÉTRICA/ELETRIFICAÇÃO E ILUMINAÇÃO EXTERNA	UN	1,0000000	11,61	11,61	
Composição Auxiliar	91940 SINAPI	CAIXA RETANGULAR 4" X 2" MÉDIA (1,30 M DO PISO), PVC, INSTALADA EM PAREDE - FORNECIMENTO E INSTALAÇÃO. AF_03/2023	INEL - INSTALAÇÃO ELÉTRICA/ELETRIFICAÇÃO E ILUMINAÇÃO EXTERNA	UN	1,0000000	14,22	14,22	
Composição Auxiliar	91953 SINAPI	INTERRUPTOR SIMPLES (1 MÓDULO), 10A/250V, INCLUINDO SUPORTE E PLACA - FORNECIMENTO E INSTALAÇÃO. AF_03/2023	INEL - INSTALAÇÃO ELÉTRICA/ELETRIFICAÇÃO E ILUMINAÇÃO EXTERNA	UN	1,0000000	25,30	25,30	
			MO sem LS =>	33,85	LS =>	38,40	MO com LS =>	72,25
			Valor do BDI =>	32,45			Valor com BDI =>	176,90
					Quant. =>	6,00 x 30,00 = 180,0	Preço Total =>	31.842,00

1.13.2	Código Banco	Descrição	Tipo	Und	Quant.	Valor Unit	Total
Composição	104475 SINAPI	COMPOSIÇÃO PARAMÉTRICA DE PONTO ELÉTRICO DE TOMADA DE USO GERAL 2P+T (10A/250V) EM EDIFÍCIO RESIDENCIAL COM ELETRODUTO EMBUTIDO EM RASGOS NAS PAREDES, INCLUSO TOMADA, ELETRODUTO, CABO, RASGO, QUEBRA E CHUMBAMENTO. AF_11/2022	INEL - INSTALAÇÃO ELÉTRICA/ELETRIFICAÇÃO E ILUMINAÇÃO EXTERNA	UN	1,0000000	126,36	126,36
Composição Auxiliar	90447 SINAPI	RASGO LINEAR MANUAL EM ALVENARIA, PARA ELETRODUTOS, DIÂMETROS MENORES OU IGUAIS A 40 MM. AF_09/2023	INHI - INSTALAÇÕES HIDROSANITÁRIAS	M	0,8850000	6,82	6,03
Composição Auxiliar	90456 SINAPI	QUEBRA EM ALVENARIA PARA INSTALAÇÃO DE CAIXA DE TOMADA (4X4 OU 4X2). AF_09/2023	INHI - INSTALAÇÕES HIDROSANITÁRIAS	UN	1,0000000	4,52	4,52
Composição Auxiliar	90466 SINAPI	CHUMBAMENTO LINEAR EM ALVENARIA PARA RAMAIS/DISTRIBUIÇÃO DE INSTALAÇÕES HIDRÁULICAS COM DIÂMETROS MENORES OU IGUAIS A 40 MM. AF_09/2023	INHI - INSTALAÇÕES HIDROSANITÁRIAS	M	0,8850000	12,90	11,41
Composição Auxiliar	91845 SINAPI	ELETRODUTO FLEXÍVEL CORRUGADO REFORÇADO, PVC, DN 25 MM (3/4"), PARA CIRCUITOS TERMINAIS, INSTALADO EM LAJE - FORNECIMENTO E INSTALAÇÃO. AF_03/2023	INEL - INSTALAÇÃO ELÉTRICA/ELETRIFICAÇÃO E ILUMINAÇÃO EXTERNA	M	1,6140000	7,40	11,94
Composição Auxiliar	91855 SINAPI	ELETRODUTO FLEXÍVEL CORRUGADO REFORÇADO, PVC, DN 25 MM (3/4"), PARA CIRCUITOS TERMINAIS, INSTALADO EM PAREDE - FORNECIMENTO E INSTALAÇÃO. AF_03/2023	INEL - INSTALAÇÃO ELÉTRICA/ELETRIFICAÇÃO E ILUMINAÇÃO EXTERNA	M	0,8850000	9,73	8,61
Composição Auxiliar	91926 SINAPI	CABO DE COBRE FLEXÍVEL ISOLADO, 2,5 MM², ANTI-CHAMA 450/750 V, PARA CIRCUITOS TERMINAIS - FORNECIMENTO E INSTALAÇÃO. AF_03/2023	INEL - INSTALAÇÃO ELÉTRICA/ELETRIFICAÇÃO E ILUMINAÇÃO EXTERNA	M	10,5310000	4,09	43,07
Composição Auxiliar	91940 SINAPI	CAIXA RETANGULAR 4" X 2" MÉDIA (1,30 M DO PISO), PVC, INSTALADA EM PAREDE - FORNECIMENTO E INSTALAÇÃO. AF_03/2023	INEL - INSTALAÇÃO ELÉTRICA/ELETRIFICAÇÃO E ILUMINAÇÃO EXTERNA	UN	1,0000000	14,22	14,22
Composição Auxiliar	92000 SINAPI	TOMADA BAIXA DE EMBUTIR (1 MÓDULO), 2P+T 10 A, INCLUINDO SUPORTE E PLACA - FORNECIMENTO E INSTALAÇÃO. AF_03/2023	INEL - INSTALAÇÃO ELÉTRICA/ELETRIFICAÇÃO E ILUMINAÇÃO EXTERNA	UN	1,0000000	26,56	26,56

  
**Gilcarlos E. Oliveira**  
 Engenheiro Civil  
 CREA/PB 162.048.752-7



SECRETARIA DE PLANEJAMENTO MUNICIPAL  
DEPARTAMENTO DE FISCALIZAÇÃO E ENGENHARIA

MO sem LS => 26,86 LS => 30,47 MO com LS => 57,33  
 Valor do BDI => 28,39 Valor com BDI => 154,75  
 Quant. => 10,00 x 30,00 = Preço Total => 46.425,00  
 300.0

1.13.3	Código Banco	Descrição	Tipo	Und	Quant.	Valor Unit	Total
Composição	93661 SINAPI	DISJUNTOR BIPOLAR TIPO DIN, CORRENTE NOMINAL DE 16A - FORNECIMENTO E INSTALAÇÃO. AF_10/2020	INEL - INSTALAÇÃO ELÉTRICA/ELETRIFICAÇÃO E	UN	1,0000000	54,57	54,57
Composição Auxiliar	88247 SINAPI	AUXILIAR DE ELETRICISTA COM ENCARGOS COMPLEMENTARES	SEDI - SERVIÇOS DIVERSOS	H	0,0952000	19,44	1,85
Composição Auxiliar	88264 SINAPI	ELETRICISTA COM ENCARGOS COMPLEMENTARES	SEDI - SERVIÇOS DIVERSOS	H	0,0952000	23,61	2,24
Insumo	00001570 SINAPI	TERMINAL A COMPRESSAO EM COBRE ESTANHADO PARA CABO 2,5 MM2, 1 FURO E 1 COMPRESSAO, PARA PARAFUSO DE FIXACAO M5	Material	UN	2,0000000	1,12	2,24
Insumo	00034616 SINAPI	DISJUNTOR TERMOMAGNETICO PARA TRILHO DIN (IEC), BIPOLAR, 6 - 32 A	Material	UN	1,0000000	48,24	48,24

MO sem LS => 1,53 LS => 1,73 MO com LS => 3,26  
 Valor do BDI => 12,26 Valor com BDI => 66,83  
 Quant. => 3,00 x 30,00 = Preço Total => 6.014,70  
 90.0

1.13.4	Código Banco	Descrição	Tipo	Und	Quant.	Valor Unit	Total
Composição	101875 SINAPI	QUADRO DE DISTRIBUIÇÃO DE ENERGIA EM CHAPA DE AÇO GALVANIZADO, DE EMBUTIR. COM BARRAMENTO TRIFÁSICO, PARA 12 DISJUNTORES DIN 100A - FORNECIMENTO E INSTALAÇÃO. AF_10/2020	INEL - INSTALAÇÃO ELÉTRICA/ELETRIFICAÇÃO E ILUMINAÇÃO EXTERNA	UN	1,0000000	378,64	378,64
Composição Auxiliar	87367 SINAPI	ARGAMASSA TRAÇO 1:1:6 (EM VOLUME DE CIMENTO, CAL E AREIA MÉDIA ÚMIDA) PARA EMBOÇO/MASSA ÚNICA/ASSENTAMENTO DE ALVENARIA DE VEDAÇÃO, PREPARO MANUAL. AF_08/2019	SEDI - SERVIÇOS DIVERSOS	m³	0,0117000	647,37	7,57
Composição Auxiliar	88247 SINAPI	AUXILIAR DE ELETRICISTA COM ENCARGOS COMPLEMENTARES	SEDI - SERVIÇOS DIVERSOS	H	0,4811000	19,44	9,35
Composição Auxiliar	88264 SINAPI	ELETRICISTA COM ENCARGOS COMPLEMENTARES	SEDI - SERVIÇOS DIVERSOS	H	0,4811000	23,61	11,35
Insumo	00013393 SINAPI	QUADRO DE DISTRIBUICAO COM BARRAMENTO TRIFASICO, DE EMBUTIR, EM CHAPA DE ACO GALVANIZADO, PARA 12 DISJUNTORES DIN, 100 A	Material	UN	1,0000000	350,37	350,37

MO sem LS => 8,60 LS => 9,75 MO com LS => 18,35  
 Valor do BDI => 85,08 Valor com BDI => 463,72  
 Quant. => 1,00 x 30,00 = Preço Total => 13.911,60  
 30.0

1.13.5	Código Banco	Descrição	Tipo	Und	Quant.	Valor Unit	Total
Composição	11122 ORSE	Entrada de energia elétrica monofásica demanda entre 0 e 3,8 kw - Rev 01	Entrada em Baixa Tensão	un	1,0000000	1.536,30	1.536,30
Composição Auxiliar	10315 ORSE	Disjuntor termomagnetico monopolar 32 A, padrão DIN (Europeu - linha branca)	Fusíveis, Disjuntores e Chaves	un	1,0000000	21,07	21,07

*Gilcarlos E. Oliveira*  
 Engenheiro Civil  
 CREA/PB 162.048.752-7



SECRETARIA DE PLANEJAMENTO MUNICIPAL  
DEPARTAMENTO DE FISCALIZAÇÃO E ENGENHARIA

Composição Auxiliar	12370 ORSE	Cabo de cobre nú 10 mm <sup>2</sup> - fornecimento e assentamento (10,85m/kg)	Pára-raios	kg	0,1840000	108,02	19,87		
Composição Auxiliar	2892 ORSE	Fornecimento de isolador roldana de porcelana	Fornecimento de Materiais para Redes de Energia Elétrica e Entrada em Baixa Tensão	un	1,0000000	4,31	4,31		
Composição Auxiliar	337 ORSE	Quadro de medição monofásica (até 6 kva) com caixa em noril		un	1,0000000	259,03	259,03		
Composição Auxiliar	353 ORSE	Eletroduto de pvc rígido roscável, diâm = 25mm (3/4")	Interligações até Quadro Geral - Eletrodutos e Conexões	m	7,5000000	13,03	97,72		
Composição Auxiliar	362 ORSE	Curva para eletroduto de pvc rígido roscável, diâm = 25mm (3/4")	Interligações até Quadro Geral - Eletrodutos e Conexões	un	2,0000000	5,27	10,54		
Composição Auxiliar	371 ORSE	Luva para eletroduto de pvc rígido roscável, diâm = 25mm (3/4")	Interligações até Quadro Geral - Eletrodutos e Conexões	un	4,0000000	1,75	7,00		
Composição Auxiliar	4005 ORSE	Cabo de cobre isolado EPR ou XLPE 6,0mm <sup>2</sup> , 0,6/1kv / 90° C	Pontos de Suprimento de Energia Convencionais	M	15,0000000	10,34	155,10		
Composição Auxiliar	4429 ORSE	Caixa de inspeção 0,30 x 0,30 x 0,40m	Caixas de Passagem em alvenaria de tijolos maciços	un	1,0000000	150,82	150,82		
Composição Auxiliar	681 ORSE	Conector para haste de aterramento 5/8" - fornecimento e assentamento - Rev 02 (10/2021)	Pontos de Suprimento de Telefone	un	1,0000000	6,09	6,09		
Composição Auxiliar	7925 ORSE	Terminal de compressão para cabo de 6 mm <sup>2</sup> - fornecimento e instalação	Interligações até Quadro Geral - Fios e Cabos	un	3,0000000	2,89	8,07		
Composição Auxiliar	9163 ORSE	Poste auxiliar p/entrada energia, monofasico, ferro galvanizado d=3" e h=5,0m, completo	Conversão InfoWOrca	un	1,0000000	755,21	755,21		
Composição Auxiliar	9379 ORSE	Haste cobreada copperweld p/aterramento d= 5/8" x 2,40m	Conversão InfoWOrca	un	1,0000000	41,47	41,47		
				MO sem LS =>	187,69	LS =>	212,94	MO com LS =>	400,63
				Valor do BDI =>	345,20			Valor com BDI =>	1.881,50
						Quant. =>	1,00 x 30,00 = 30,0	Preço Total =>	56.445,00

1.14 CONSTRUÇÃO DO TANQUE SEPTICO								65.454,79	
1.14.1	Código Banco	Descrição	Tipo	Und	Quant.	Valor Unit	Total		
Composição	79478 SINAPI	ESCAVACAO MANUAL CAMPO ABERTO EM SOLO EXCETO ROCHA ATE 2,00M PROFUNDIDADE	MOVT - MOVIMENTO DE TERRA	m <sup>3</sup>	1,0000000	53,47	53,47		
Composição Auxiliar	88316 SINAPI	SERVENTE COM ENCARGOS COMPLEMENTARES	SEDI - SERVIÇOS DIVERSOS	H	2,9300000	18,25	53,47		
				MO sem LS =>	19,30	LS =>	21,89	MO com LS =>	41,19
				Valor do BDI =>	12,01			Valor com BDI =>	65,48
						Quant. =>	3,79 x 30,00 = 113,7	Preço Total =>	7.445,07
1.14.2	Código Banco	Descrição	Tipo	Und	Quant.	Valor Unit	Total		
Composição	6042 SINAPI	CONCRETO NAO ESTRUTURAL, CONSUMO 210KG/M3, PREPARO COM BETONEIRA, SEM LANCAMENTO	FUES - FUNDAÇÕES E ESTRUTURAS	m <sup>3</sup>	1,0000000	432,24	432,24		
Composição Auxiliar	88316 SINAPI	SERVENTE COM ENCARGOS COMPLEMENTARES	SEDI - SERVIÇOS DIVERSOS	H	6,0000000	18,25	109,50		

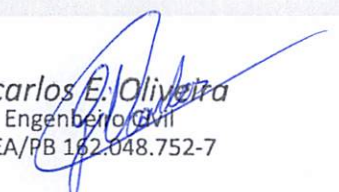
  
 Gilcarlos E. Oliveira  
 Engenheiro Civil  
 CREA/PB 162.048.752-7



SECRETARIA DE PLANEJAMENTO MUNICIPAL  
DEPARTAMENTO DE FISCALIZAÇÃO E ENGENHARIA

Composição Auxiliar	88830 SINAPI	BETONEIRA CAPACIDADE NOMINAL DE 400 L, CAPACIDADE DE MISTURA 280 L, MOTOR ELÉTRICO TRIFÁSICO POTÊNCIA DE 2 CV, SEM CARREGADOR - CHP DIURNO. AF_05/2023	CHOR - CUSTOS HORÁRIOS DE MÁQUINAS E EQUIPAMENTOS	CHP	0,7140000	1,83	1,30		
Insumo	00000367 SINAPI	AREIA GROSSA - POSTO JAZIDA/FORNECEDOR (RETIRADO NA JAZIDA, SEM TRANSPORTE)	Material	m³	0,5800000	116,50	67,57		
Insumo	00001379 SINAPI	CIMENTO PORTLAND COMPOSTO CP II-32	Material	KG	210,0000000	0,70	147,00		
Insumo	00004718 SINAPI	PEDRA BRITADA N. 2 (19 A 38 MM) POSTO PEDREIRA/FORNECEDOR, SEM FRETE	Material	m³	0,9500000	112,50	106,87		
			MO sem LS =>		39,52	LS =>	44,84	MO com LS =>	84,36
			Valor do BDI =>		97,12			Valor com BDI =>	529,36
						Quant. =>	0,17 x 30,00 = 5.1	Preço Total =>	2.699,73

1.14.3	Código Banco	Descrição	Tipo	Und	Quant.	Valor Unit	Total		
Composição	103670 SINAPI	LANÇAMENTO COM USO DE BALDES, ADENSAMENTO E ACABAMENTO DE CONCRETO EM ESTRUTURAS. AF_02/2022	FUES - FUNDAÇÕES E ESTRUTURAS	m³	1,0000000	250,17	250,17		
Composição Auxiliar	88262 SINAPI	CARPINTEIRO DE FORMAS COM ENCARGOS COMPLEMENTARES	SEDI - SERVIÇOS DIVERSOS	H	2,4590000	22,94	56,40		
Composição Auxiliar	88309 SINAPI	PEDREIRO COM ENCARGOS COMPLEMENTARES	SEDI - SERVIÇOS DIVERSOS	H	2,4590000	23,31	57,31		
Composição Auxiliar	88316 SINAPI	SERVENTE COM ENCARGOS COMPLEMENTARES	SEDI - SERVIÇOS DIVERSOS	H	7,3770000	18,25	134,63		
Composição Auxiliar	90586 SINAPI	VIBRADOR DE IMERSÃO, DIÂMETRO DE PONTEIRA 45MM, MOTOR ELÉTRICO TRIFÁSICO POTÊNCIA DE 2 CV - CHP DIURNO. AF_06/2015	CHOR - CUSTOS HORÁRIOS DE MÁQUINAS E EQUIPAMENTOS	CHP	1,0420000	1,14	1,18		
Composição Auxiliar	90587 SINAPI	VIBRADOR DE IMERSÃO, DIÂMETRO DE PONTEIRA 45MM, MOTOR ELÉTRICO TRIFÁSICO POTÊNCIA DE 2 CV - CHI DIURNO. AF_06/2015	CHOR - CUSTOS HORÁRIOS DE MÁQUINAS E EQUIPAMENTOS	CHI	1,4170000	0,46	0,65		
			MO sem LS =>		92,03	LS =>	104,41	MO com LS =>	196,44
			Valor do BDI =>		56,21			Valor com BDI =>	306,38
						Quant. =>	0,17 x 30,00 = 5.1	Preço Total =>	1.562,53

1.14.4	Código Banco	Descrição	Tipo	Und	Quant.	Valor Unit	Total
Composição	C0073 SEINFRA	ALVENARIA DE TIJOLO CERÂMICO FURADO (9x19x19)cm C/ARGAMASSA MISTA DE CAL HIDRATADA ESP.=10cm (1:2:8)	ALVENARIA DE ELEVAÇÃO	m²	1,0000000	67,68	67,68
Insumo	I0109 SEINFRA	AREIA MEDIA	Material	m³	0,0150000	83,58	1,25
Insumo	I0441 SEINFRA	CAL HIDRATADA	Material	KG	2,1800000	0,96	2,09
Insumo	I0805 SEINFRA	CIMENTO PORTLAND	Material	KG	2,1800000	0,71	1,54
Insumo	I2081 SEINFRA	TIJOLO CERÂMICO FURADO 9X19X19CM	Material	UN	25,0000000	0,53	13,25
Insumo	I2391 SEINFRA	PEDREIRO	Mão de Obra	H	1,0000000	26,86	26,86

  
 Gilcarlos E. Oliveira  
 Engenheiro Civil  
 CREA/PB 162.048.752-7



SECRETARIA DE PLANEJAMENTO MUNICIPAL  
DEPARTAMENTO DE FISCALIZAÇÃO E ENGENHARIA

Insumo	I2543 SEINFRA	SERVENTE	Mão de Obra	H	1,1200000	20,26	22,69
			MO sem LS =>		23,21	LS =>	26,34
			Valor do BDI =>		15,20	MO com LS =>	49,55
						Valor com BDI =>	82,88
						Quant. =>	9,18 x 30,00 =
						Preço Total =>	22.825,15
							275.4

1.14.5	Código Banco	Descrição	Tipo	Und	Quant.	Valor Unit	Total
Composição	87879 SINAPI	CHAPISCO APLICADO EM ALVENARIAS E ESTRUTURAS DE CONCRETO INTERNAS, COM COLHER DE PEDREIRO. ARGAMASSA TRAÇO 1:3 COM PREPARO EM BETONEIRA 400L. AF_10/2022	REVE - REVESTIMENTO E TRATAMENTO DE SUPERFÍCIES	m²	1,0000000	3,80	3,80
Composição Auxiliar	87313 SINAPI	ARGAMASSA TRAÇO 1:3 (EM VOLUME DE CIMENTO E AREIA GROSSA ÚMIDA) PARA CHAPISCO CONVENCIONAL, PREPARO MECÂNICO COM BETONEIRA 400 L. AF_08/2019	SEDI - SERVIÇOS DIVERSOS	m³	0,0037000	478,00	1,76
Composição Auxiliar	88309 SINAPI	PEDREIRO COM ENCARGOS COMPLEMENTARES	SEDI - SERVIÇOS DIVERSOS	H	0,0681000	23,31	1,58
Composição Auxiliar	88316 SINAPI	SERVENTE COM ENCARGOS COMPLEMENTARES	SEDI - SERVIÇOS DIVERSOS	H	0,0255000	18,25	0,46
			MO sem LS =>		0,86	LS =>	0,97
			Valor do BDI =>		0,85	MO com LS =>	1,83
						Valor com BDI =>	4,65
						Quant. =>	8,58 x 30,00 =
						Preço Total =>	1.196,91
							257.4

1.14.6	Código Banco	Descrição	Tipo	Und	Quant.	Valor Unit	Total
Composição	87794 SINAPI	EMBOÇO OU MASSA ÚNICA EM ARGAMASSA TRAÇO 1:2:8, PREPARO MANUAL, APLICADA MANUALMENTE EM PANOS CEGOS DE FACHADA (SEM PRESENÇA DE VÃOS), ESPESSURA DE 25 MM. AF_09/2022	REVE - REVESTIMENTO E TRATAMENTO DE SUPERFÍCIES	m²	1,0000000	38,64	38,64
Composição Auxiliar	87369 SINAPI	ARGAMASSA TRAÇO 1:2:8 (EM VOLUME DE CIMENTO, CAL E AREIA MÉDIA ÚMIDA) PARA EMBOÇO/MASSA ÚNICA/ASSENTAMENTO DE ALVENARIA DE VEDAÇÃO, PREPARO MANUAL. AF_08/2019	SEDI - SERVIÇOS DIVERSOS	m³	0,0293000	653,25	19,14
Composição Auxiliar	88309 SINAPI	PEDREIRO COM ENCARGOS COMPLEMENTARES	SEDI - SERVIÇOS DIVERSOS	H	0,4090000	23,31	9,53
Composição Auxiliar	88316 SINAPI	SERVENTE COM ENCARGOS COMPLEMENTARES	SEDI - SERVIÇOS DIVERSOS	H	0,4090000	18,25	7,46
Insumo	00037411 SINAPI	TELA DE AÇO SOLDADA GALVANIZADA/ZINCADA PARA ALVENARIA, FIO D = *1,24 MM, MALHA 25 X 25 MM	Material	m²	0,1581000	15,90	2,51
			MO sem LS =>		8,47	LS =>	9,60
			Valor do BDI =>		8,68	MO com LS =>	18,07
						Valor com BDI =>	47,32
						Quant. =>	8,58 x 30,00 =
						Preço Total =>	12.180,16
							257.4

1.14.7	Código Banco	Descrição	Tipo	Und	Quant.	Valor Unit	Total
--------	--------------	-----------	------	-----	--------	------------	-------

  
**Gilcarlos E. Oliveira**  
 Engenheiro Civil  
 CREA/PE 162.048.752-7



SECRETARIA DE PLANEJAMENTO MUNICIPAL  
DEPARTAMENTO DE FISCALIZAÇÃO E ENGENHARIA

Composição	4254 ORSE	Laje pré-fabricada treliçada para piso ou cobertura, intereixo 38cm, h=12cm, el. enchimento em bloco cerâmico h=8cm, inclusive escoramento em madeira e capeamento 4cm.	Estruturas Pre-Moldadas de Concreto	m <sup>2</sup>	1,0000000	197,33	197,33	
Composição Auxiliar	10549 ORSE	Encargos Complementares - Servente	Provisórios	h	1,8800000	3,75	7,05	
Composição Auxiliar	10550 ORSE	Encargos Complementares - Pedreiro	Provisórios	h	0,4400000	3,61	1,58	
Composição Auxiliar	140 ORSE	Aço CA - 50 Ø 6,3 a 12,5mm, inclusive corte, dobragem, montagem e colocação de ferragens nas formas, para superestruturas e fundações - R1	Armaduras Convencionais	kg	1,8900000	12,89	24,36	
Insumo	1569 ORSE	Madeira mista serrada (barrote) 6 x 6cm - 0,0036 m <sup>3</sup> /m (angelim, louro)	Material	m	1,7100000	7,90	13,50	
Insumo	6995 ORSE	Madeira mista serrada (sarrafo) 2,2 x 5,5cm - 0,00121 m <sup>3</sup> /m	Material	m	0,9700000	3,49	3,38	
Insumo	00000367 SINAPI	AREIA GROSSA - POSTO JAZIDA/FORNECEDOR (RETIRADO NA JAZIDA, SEM TRANSPORTE)	Material	m <sup>3</sup>	0,0490000	116,50	5,70	
Insumo	00001379 SINAPI	CIMENTO PORTLAND COMPOSTO CP II-32	Material	KG	15,0000000	0,70	10,50	
Insumo	00003746 SINAPI	LAJE PRE-MOLDADA TRELICADA (LAJOTAS + VIGOTAS) PARA PISO, UNIDIRECIONAL, SOBRECARGA DE 200 KG/M <sup>2</sup> , VAO ATE 6,00 M (SEM COLOCACAO)	Material	m <sup>2</sup>	1,0000000	82,74	82,74	
Insumo	00004718 SINAPI	PEDRA BRITADA N. 2 (19 A 38 MM) POSTO PEDREIRA/FORNECEDOR, SEM FRETE	Material	m <sup>3</sup>	0,0330000	112,50	3,71	
Insumo	00004721 SINAPI	PEDRA BRITADA N. 1 (9,5 a 19 MM) POSTO PEDREIRA/FORNECEDOR, SEM FRETE	Material	m <sup>3</sup>	0,0110000	111,91	1,23	
Insumo	00004750 SINAPI	PEDREIRO (HORISTA)	Mão de Obra	H	0,4400000	18,54	8,15	
Insumo	00005075 SINAPI	PREGO DE ACO POLIDO COM CABECA 18 X 30 (2 3/4 X 10)	Material	KG	0,0300000	20,34	0,61	
Insumo	00006111 SINAPI	SERVENTE DE OBRAS (HORISTA)	Mão de Obra	H	1,8800000	13,76	25,86	
Insumo	00010567 SINAPI	TABUA *2,5 X 23* CM EM PINUS, MISTA OU EQUIVALENTE DA REGIAO - BRUTA	Material	M	0,5600000	16,00	8,96	
			MO sem LS =>	18,22	LS =>	20,66	MO com LS =>	38,88
			Valor do BDI =>	44,34			Valor com BDI =>	241,67
					Quant. =>	2,42 x 30,00 =	Preço Total =>	17.545,24
						72.6		

**1.15 CONSTRUÇÃO DO SUMIDOURO 30.754,54**

1.15.1	Código Banco	Descrição	Tipo	Und	Quant.	Valor Unit	Total	
Composição	79478 SINAPI	ESCAVACAO MANUAL CAMPO ABERTO EM SOLO EXCETO ROCHA ATE 2,00M PROFUNDIDADE	MOVT - MOVIMENTO DE TERRA	m <sup>3</sup>	1,0000000	53,47	53,47	
Composição Auxiliar	88316 SINAPI	SERVENTE COM ENCARGOS COMPLEMENTARES	SEDI - SERVIÇOS DIVERSOS	H	2,9300000	18,25	53,47	
			MO sem LS =>	19,30	LS =>	21,89	MO com LS =>	41,19
			Valor do BDI =>	12,01			Valor com BDI =>	65,48

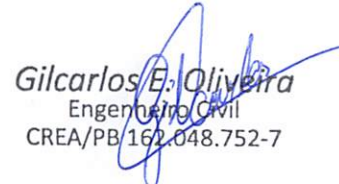
  
**Gilcarlos E. Oliveira**  
 Engenheiro Civil  
 CREA/PB 162.048.752-7

SECRETARIA DE PLANEJAMENTO MUNICIPAL  
DEPARTAMENTO DE FISCALIZAÇÃO E ENGENHARIA

					Quant. =>	1,95 x 30,00 = 58.5	Preço Total =>	3.830,58	
1.15.2	Código Banco	Descrição	Tipo	Und	Quant.	Valor Unit	Total		
Composição	C0073 SEINFRA	ALVENARIA DE TIJOLO CERÂMICO FURADO (9x19x19)cm C/ARGAMASSA MISTA DE CAL HIDRATADA ESP.=10cm (1:2:8)	ALVENARIA DE ELEVAÇÃO	m²	1,0000000	67,68	67,68		
Insumo	I0109 SEINFRA	AREIA MEDIA	Material	m³	0,0150000	83,58	1,25		
Insumo	I0441 SEINFRA	CAL HIDRATADA	Material	KG	2,1800000	0,96	2,09		
Insumo	I0805 SEINFRA	CIMENTO PORTLAND	Material	KG	2,1800000	0,71	1,54		
Insumo	I2081 SEINFRA	TIJOLO CERÂMICO FURADO 9X19X19CM	Material	UN	25,0000000	0,53	13,25		
Insumo	I2391 SEINFRA	PEDREIRO	Mão de Obra	H	1,0000000	26,86	26,86		
Insumo	I2543 SEINFRA	SERVENTE	Mão de Obra	H	1,1200000	20,26	22,69		
				MO sem LS =>	23,21	LS =>	26,34	MO com LS =>	49,55
				Valor do BDI =>	15,20			Valor com BDI =>	82,88
					Quant. =>	6,77 x 30,00 = 203.1	Preço Total =>	16.832,92	
1.15.3	Código Banco	Descrição	Tipo	Und	Quant.	Valor Unit	Total		
Composição	6514 SINAPI	FORNECIMENTO E LANÇAMENTO DE BRITA N. 4	MOVT - MOVIMENTO DE TERRA	m³	1,0000000	146,52	146,52		
Composição Auxiliar	88316 SINAPI	SERVENTE COM ENCARGOS COMPLEMENTARES	SEDI - SERVIÇOS DIVERSOS	H	2,0000000	18,25	36,50		
Insumo	00004723 SINAPI	PEDRA BRITADA N. 4 (50 A 76 MM) POSTO PEDREIRA/FORNECEDOR, SEM FRETE	Material	m³	1,0500000	104,79	110,02		
				MO sem LS =>	13,17	LS =>	14,95	MO com LS =>	28,12
				Valor do BDI =>	32,92			Valor com BDI =>	179,44
					Quant. =>	0,42 x 30,00 = 12.6	Preço Total =>	2.260,94	
1.15.4	Código Banco	Descrição	Tipo	Und	Quant.	Valor Unit	Total		
Composição	4254 ORSE	Laje pré-fabricada treliçada para piso ou cobertura, intereixo 38cm, h=12cm, el. enchimento em bloco cerâmico h=8cm, inclusive escoramento em madeira e capeamento 4cm.	Estruturas Pre-Moldadas de Concreto	m²	1,0000000	197,33	197,33		
Composição Auxiliar	10549 ORSE	Encargos Complementares - Servente	Provisórios	h	1,8800000	3,75	7,05		
Composição Auxiliar	10550 ORSE	Encargos Complementares - Pedreiro	Provisórios	h	0,4400000	3,61	1,58		
Composição Auxiliar	140 ORSE	Aço CA - 50 Ø 6,3 a 12,5mm, inclusive corte, dobragem, montagem e colocação de ferragens nas formas, para superestruturas e fundações - R1	Armaduras Convencionais	kg	1,8900000	12,89	24,36		

  
 Gilcarlos E. Diniz  
 Engenheiro Civil  
 CREA/PB 162.048.752-7



SECRETARIA DE PLANEJAMENTO MUNICIPAL  
DEPARTAMENTO DE FISCALIZAÇÃO E ENGENHARIA

Insumo	1569 ORSE	Madeira mista serrada (barrote) 6 x 6cm - 0,0036 m3/m (angelim, louro)	Material	m	1,7100000	7,90	13,50		
Insumo	6995 ORSE	Madeira mista serrada (sarrafo) 2,2 x 5,5cm - 0,00121 m³/m	Material	m	0,9700000	3,49	3,38		
Insumo	00000367 SINAPI	AREIA GROSSA - POSTO JAZIDA/FORNECEDOR (RETIRADO NA JAZIDA, SEM TRANSPORTE)	Material	m³	0,0490000	116,50	5,70		
Insumo	00001379 SINAPI	CIMENTO PORTLAND COMPOSTO CP II-32	Material	KG	15,0000000	0,70	10,50		
Insumo	00003746 SINAPI	LAJE PRE-MOLDADA TRELICADA (LAJOTAS + VIGOTAS) PARA PISO, UNIDIRECIONAL, SOBRECARGA DE 200 KG/M2, VAO ATE 6,00 M (SEM COLOCACAO)	Material	m²	1,0000000	82,74	82,74		
Insumo	00004718 SINAPI	PEDRA BRITADA N. 2 (19 A 38 MM) POSTO PEDREIRA/FORNECEDOR, SEM FRETE	Material	m³	0,0330000	112,50	3,71		
Insumo	00004721 SINAPI	PEDRA BRITADA N. 1 (9,5 a 19 MM) POSTO PEDREIRA/FORNECEDOR, SEM FRETE	Material	m³	0,0110000	111,91	1,23		
Insumo	00004750 SINAPI	PEDREIRO (HORISTA)	Mão de Obra	H	0,4400000	18,54	8,15		
Insumo	00005075 SINAPI	PREGO DE ACO POLIDO COM CABECA 18 X 30 (2 3/4 X 10)	Material	KG	0,0300000	20,34	0,61		
Insumo	00006111 SINAPI	SERVEENTE DE OBRAS (HORISTA)	Mão de Obra	H	1,8800000	13,76	25,86		
Insumo	00010567 SINAPI	TABUA *2,5 X 23* CM EM PINUS, MISTA OU EQUIVALENTE DA REGIAO - BRUTA	Material	M	0,5600000	16,00	8,96		
				MO sem LS =>	18,22	LS =>	20,66	MO com LS =>	38,88
				Valor do BDI =>	44,34			Valor com BDI =>	241,67
						Quant. =>	1,08 x 30,00 =	Preço Total =>	7.830,10
									32.4

Total sem BDI	1.816.428,86
Total do BDI	407.902,18
<b>Total Geral</b>	<b>2.224.331,04</b>

  
GILCARLOS EVANGELISTA DE OLIVEIRA  
Chefe do Departamento de Fiscalização e Engenharia  
Eng. Civil CREA PB nº 162.048.752-7

  
Gilcarlos E. Oliveira  
Engenheiro Civil  
CREA/PB 162.048.752-7

SECRETARIA DE PLANEJAMENTO MUNICIPAL  
DEPARTAMENTO DE FISCALIZAÇÃO E ENGENHARIA



Obra  
CONJUNTO HABITACIONAL POPULAR 2024 - PADRÃO CEHAP

Bancos  
SINAPI - 11/2023 - Paraíba  
SBC - 12/2023 - Paraíba  
ORSE - 10/2023 - Sergipe  
SEINFRA - 028 - Ceará

B.D.I.  
22,47%

Encargos Sociais  
Não Desonerado:  
Horista: 113,45%  
Mensalista: 69,64%

Cronograma Físico e Financeiro

Item	Descrição	Total Por Etapa	30 DIAS	60 DIAS	90 DIAS	120 DIAS	150 DIAS	180 DIAS
1	UNIDADE HABITACIONAL PADRÃO CEHAP	100,00%	16,66%	16,66%	16,66%	16,66%	16,66%	16,70%
		2.224.331,04	370.573,55	370.573,55	370.573,55	370.573,55	370.573,55	371.463,28
Porcentagem			16,66%	16,66%	16,66%	16,66%	16,66%	16,7%
Custo			370.573,55	370.573,55	370.573,55	370.573,55	370.573,55	371.463,28
Porcentagem Acumulado			16,66%	33,32%	49,98%	66,64%	83,3%	100,0%
Custo Acumulado			370.573,55	741.147,10	1.111.720,65	1.482.294,20	1.852.867,75	2.224.331,04

  
GILCARLOS EVANGELISTA DE OLIVEIRA  
Chefe do Departamento de Fiscalização e Engenharia  
Eng. Civil CREA PB nº 162.048.752-7

  
Gilcarlos E. Oliveira  
Engenheiro Civil  
CREA/PB 162.048.752-7



SECRETARIA DE PLANEJAMENTO MUNICIPAL  
DEPARTAMENTO DE FISCALIZAÇÃO E ENGENHARIA



Obra  
CONJUNTO HABITACIONAL POPULAR 2024 - PADRÃO CEHAP

Bancos  
SINAPI - 11/2023 - Paraíba  
SBC - 12/2023 - Paraíba  
ORSE - 10/2023 - Sergipe  
SEINFRA - 028 - Ceará

B.D.I.  
22,47%

Encargos Sociais  
Não Desonerado:  
Horista: 113,45%  
Mensalista: 69,64%

Curva ABC de Serviços

Código Banco	Descrição	Curva ABC de Serviços Tipo	Und	Quant.	Valor Unit	Total	Peso (%)	Peso Acumulado (%)
C0073 SEINFRA	ALVENARIA DE TIJOLO CERÂMICO FURADO (9x19x19)cm C/ARGAMASSA MISTA DE CAL HIDRATADA ESP.=10cm (1:2:8)	ALVENARIA DE ELEVAÇÃO	m²	3.400,5	82,88	281.833,44	12,67	12,67
87535 SINAPI	EMBOÇO, PARA RECEBIMENTO DE CERÂMICA, EM ARGAMASSA TRAÇO 1:2:8, PREPARO MECÂNICO COM BETONEIRA 400L, APLICADO MANUALMENTE EM FACES INTERNAS DE PAREDES, PARA AMBIENTE COM ÁREA MAIOR QUE 10M2, ESPESSURA DE 20MM, COM EXECUÇÃO DE TALISCAS. AF_06/2014	REVE - REVESTIMENTO E TRATAMENTO DE SUPERFÍCIES	m²	5.844,0	36,16	211.319,04	9,50	22,17
C4467 SEINFRA	MADEIRAMENTO P/TELHA CERÂMICA - (RIPA, CAIBRO, LINHA) - CASA POPULAR	ESTRUTURA DE MADEIRA	m²	1.860,0	93,56	174.021,60	7,82	29,99
94445 SINAPI	TELHAMENTO COM TELHA CERÂMICA CAPA-CANAL, TIPO PLAN, COM ATÉ 2 ÁGUAS, INCLUSO TRANSPORTE VERTICAL. AF_07/2019	COBE - COBERTURA	m²	1.860,0	46,63	86.731,80	3,90	33,89
103689 SINAPI	FORNECIMENTO E INSTALAÇÃO DE PLACA DE OBRA COM CHAPA GALVANIZADA E ESTRUTURA DE MADEIRA. AF_03/2022_PS	PAVI - PAVIMENTAÇÃO	m²	180,0	384,95	69.291,00	3,12	37,01
4883 ORSE	Caixa de inspeção 0.60 x 0.60 x 0.60m	Caixas de Passagem em alvenaria de tijolos maciços	un	90,0	766,91	69.021,90	3,10	40,11
96535 SINAPI	FABRICAÇÃO, MONTAGEM E DESMONTAGEM DE FÔRMA PARA SAPATA, EM MADEIRA SERRADA, E=25 MM, 4 UTILIZAÇÕES. AF_06/2017	FUES - FUNDAÇÕES E ESTRUTURAS	m²	390,0	170,20	66.378,00	2,98	43,10
9442 ORSE	Impermeabilização - Aplicação de Frioasfalto - 01 demão	Tratamentos de Superfícies	m²	2.040,0	30,23	61.669,20	2,77	45,87
94965 SINAPI	CONCRETO FCK = 25MPA, TRAÇO 1:2,3:2,7 (EM MASSA SECA DE CIMENTO/ AREIA MÉDIA/ BRITA 1) - PREPARO MECÂNICO COM BETONEIRA 400 L. AF_05/2021	FUES - FUNDAÇÕES E ESTRUTURAS	m³	107,1	574,91	61.572,86	2,77	48,64
12334 ORSE	Porta de abrir em alumínio tipo veneziana, acabamento anodizado natural, sem guarnicao/alizar/vista	Esquadrias de Alumínio	m²	113,4	511,93	58.052,86	2,61	51,25
11122 ORSE	Entrada de energia elétrica monofásica demanda entre 0 e 3,8 kw - Rev 01	Entrada em Baixa Tensão	un	30,0	1.881,50	56.445,00	2,54	53,78
88489 SINAPI	PINTURA LÁTEX ACRÍLICA PREMIUM, APLICAÇÃO MANUAL EM PAREDES, DUAS DEMÃOS. AF_04/2023	PINT - PINTURAS	m²	4.598,1	11,98	55.085,23	2,48	56,26
87630 SINAPI	CONTRAPISO EM ARGAMASSA TRAÇO 1:4 (CIMENTO E AREIA), PREPARO MECÂNICO COM BETONEIRA 400 L, APLICADO EM ÁREAS SECAS SOBRE LAJE, ADERIDO, ACABAMENTO NÃO REFORÇADO, ESPESSURA 3CM. AF_07/2021	PISO - PISOS	m²	1.170,0	44,68	52.275,60	2,35	58,61
104475 SINAPI	COMPOSIÇÃO PARAMÉTRICA DE PONTO ELÉTRICO DE TOMADA DE USO GERAL 2P+T (10A/250V) EM EDIFÍCIO RESIDENCIAL COM ELETRODUTO EMBUTIDO EM RASGOS NAS PAREDES, INCLUSO TOMADA, ELETRODUTO, CABO, RASGO, QUEBRA E CHUMBAMENTO. AF_11/2022	INEL - INSTALAÇÃO ELÉTRICA/ELETRIFICAÇÃO E ILUMINAÇÃO EXTERNA	UN	300,0	154,75	46.425,00	2,09	60,70
91297 SINAPI	PORTA DE MADEIRA FRISADA, SEMI-OCA (LEVE OU MÉDIA), 80X210CM, ESPESSURA DE 3,5CM, INCLUSO DOBRADIÇAS - FORNECIMENTO E INSTALAÇÃO. AF_12/2019	ESQV - ESQUADRIAS/FERRAGENS/VIDROS	UN	90,0	505,89	45.530,10	2,05	62,74

*Gilcarlos E. Oliveira*  
Engenheiro Civil  
CREA/PB 162.048.752-7



SECRETARIA DE PLANEJAMENTO MUNICIPAL  
DEPARTAMENTO DE FISCALIZAÇÃO E ENGENHARIA

4254 ORSE	Laje pré-fabricada treliçada para piso ou cobertura, intereixo 38cm, h=12cm, el. enchimento em bloco cerâmico h=8cm, inclusive escoramento em madeira e capeamento 4cm.	Estruturas Pre-Moldadas de Concreto	m²	172,5	241,67	41.688,07	1,87	64,62
11942 ORSE	Janela em alumínio, cor N/P/B, tipo veneziana, de correr, 1F+1M	Esquadrias de Alumínio	m²	105,9	393,36	41.656,82	1,87	66,49
1769 ORSE	Batente em madeira de lei l = 0,14 m (caixão), para portas de 0,60 a 1,00m de largura, h=2,20m, incluso 02 jogos de alizar	Esquadrias de Madeira	un	90,0	434,25	39.082,50	1,76	68,25
96536 SINAPI	FABRICAÇÃO, MONTAGEM E DESMONTAGEM DE FÔRMA PARA VIGA BALDRAME, EM MADEIRA SERRADA, E=25 MM, 4 UTILIZAÇÕES. AF_06/2017	FUES - FUNDAÇÕES E ESTRUTURAS	m²	404,1	86,43	34.926,36	1,57	69,82
103670 SINAPI	LANÇAMENTO COM USO DE BALDES, ADENSAMENTO E ACABAMENTO DE CONCRETO EM ESTRUTURAS. AF_02/2022	FUES - FUNDAÇÕES E ESTRUTURAS	m³	112,2	306,38	34.375,83	1,55	71,36
4888 ORSE	Piso cimentado liso traço 1:5, e = 1,5 cm	Pisos : Cimentados, em Concreto Simples, tipo Tech-Stone e de Alta INEL - INSTALAÇÃO ELÉTRICA/ELETRIFICAÇÃO E ILUMINAÇÃO EXTERNA	m²	1.084,5	29,74	32.253,03	1,45	72,81
104473 SINAPI	COMPOSIÇÃO PARAMÉTRICA DE PONTO ELÉTRICO DE ILUMINAÇÃO, COM INTERRUPTOR SIMPLES, EM EDIFÍCIO RESIDENCIAL COM ELETRODUTO EMBUTIDO EM RASGOS NAS PAREDES, INCLUSO TOMADA, ELETRODUTO, CABO, RASGO E CHUMBAMENTO (SEM LUMINÁRIA E LÂMPADA). AF_11/2022	INEL - INSTALAÇÃO ELÉTRICA/ELETRIFICAÇÃO E ILUMINAÇÃO EXTERNA	UN	180,0	176,90	31.842,00	1,43	74,25
92761 SINAPI	ARMAÇÃO DE PILAR OU VIGA DE ESTRUTURA CONVENCIONAL DE CONCRETO ARMADO UTILIZANDO AÇO CA-50 DE 8,0 MM - MONTAGEM. AF_06/2022	FUES - FUNDAÇÕES E ESTRUTURAS	KG	2.153,7	14,41	31.034,81	1,40	75,64
C0074 SEINFRA	ALVENARIA DE TIJOLO CERÂMICO FURADO (9x19x19)cm C/ARGAMASSA MISTA DE CAL HIDRATADA ESP=20 cm	ALVENARIA DE ELEVAÇÃO	m²	201,9	142,37	28.744,50	1,29	76,93
87879 SINAPI	CHAPISCO APLICADO EM ALVENARIAS E ESTRUTURAS DE CONCRETO INTERNAS, COM COLHER DE PEDREIRO. ARGAMASSA TRAÇO 1:3 COM PREPARO EM BETONEIRA 400L. AF_10/2022	REVE - REVESTIMENTO E TRATAMENTO DE SUPERFÍCIES	m²	6.101,4	4,65	28.371,51	1,28	78,21
7465 ORSE	Forma plana para pilares, em compensado plastificado de 12mm, 12 usos, inclusive escoramento	Formas	m²	649,2	42,58	27.642,93	1,24	79,45
89957 SINAPI	PONTO DE CONSUMO TERMINAL DE ÁGUA FRIA (SUBRAMAL) COM TUBULAÇÃO DE PVC, DN 25 MM, INSTALADO EM RAMAL DE ÁGUA, INCLUSOS RASGO E CHUMBAMENTO EM ALVENARIA. AF_12/2014	INHI - INSTALAÇÕES HIDROS SANITÁRIAS	UN	180,0	147,68	26.582,40	1,20	80,65
280 ORSE	Cumeeira para telha canal plan, inclusive emassamento	Telhamento	m	273,0	89,67	24.479,91	1,10	81,75
94319 SINAPI	ATERRO MANUAL DE VALAS COM SOLO ARGILHO-ARENOSO. AF_08/2023	MOV - MOVIMENTO DE TERRA	m³	279,0	84,12	23.469,48	1,06	82,80
93358 SINAPI	ESCAVAÇÃO MANUAL DE VALA COM PROFUNDIDADE MENOR OU IGUAL A 1,30 M. AF_02/2021	MOV - MOVIMENTO DE TERRA	m³	248,4	88,41	21.961,04	0,99	83,79
102622 SINAPI	CAIXA D'ÁGUA EM POLIETILENO, 500 LITROS (INCLUSOS TUBOS, CONEXÕES E TORNEIRA DE BÓIA) - FORNECIMENTO E INSTALAÇÃO. AF_06/2021	INHI - INSTALAÇÕES HIDROS SANITÁRIAS	UN	30,0	724,99	21.749,70	0,98	84,77
96545 SINAPI	ARMAÇÃO DE BLOCO, VIGA BALDRAME OU SAPATA UTILIZANDO AÇO CA-50 DE 8 MM - MONTAGEM. AF_06/2017	FUES - FUNDAÇÕES E ESTRUTURAS	KG	1.220,4	16,75	20.441,70	0,92	85,69
7411 ORSE	Forma plana para vigas, em compensado plastificado de 12mm, 12 usos, inclusive escoramento	Formas	m²	404,1	48,08	19.429,12	0,87	86,56
93196 SINAPI	CONTRAVERGA MOLDADA IN LOCO EM CONCRETO PARA VÃOS DE ATÉ 1,5 M DE COMPRIMENTO. AF_03/2016	FUES - FUNDAÇÕES E ESTRUTURAS	M	189,0	95,28	18.007,92	0,81	87,37
96543 SINAPI	ARMAÇÃO DE BLOCO, VIGA BALDRAME E SAPATA UTILIZANDO AÇO CA-60 DE 5 MM - MONTAGEM. AF_06/2017	FUES - FUNDAÇÕES E ESTRUTURAS	KG	902,1	19,74	17.807,45	0,80	88,17
96546 SINAPI	ARMAÇÃO DE BLOCO, VIGA BALDRAME OU SAPATA UTILIZANDO AÇO CA-50 DE 10 MM - MONTAGEM. AF_06/2017	FUES - FUNDAÇÕES E ESTRUTURAS	KG	1.185,0	14,88	17.632,80	0,79	88,96

  
**Gilcarlos E. Oliveira**  
 Engenheiro Civil  
 CREA/PB 162.048.752-7



SECRETARIA DE PLANEJAMENTO MUNICIPAL  
DEPARTAMENTO DE FISCALIZAÇÃO E ENGENHARIA

92759 SINAPI	ARMAÇÃO DE PILAR OU VIGA DE ESTRUTURA CONVENCIONAL DE CONCRETO ARMADO UTILIZANDO AÇO CA-60 DE 5,0 MM - MONTAGEM. AF_06/2022	FUES - FUNDAÇÕES E ESTRUTURAS	KG	1.102,8	15,98	17.622,74	0,79	89,76
91304 SINAPI	FECHADURA DE EMBUTIR COM CILINDRO, EXTERNA, COMPLETA, ACABAMENTO PADRÃO POPULAR, INCLUSO EXECUÇÃO DE FURO - FORNECIMENTO E INSTALAÇÃO. AF_12/2019	ESQV - ESQUADRIAS/FERRAGENS/VIDROS	UN	150,0	115,30	17.295,00	0,78	90,53
94962 SINAPI	CONCRETO MAGRO PARA LASTRO, TRAÇO 1:4,5:4,5 (EM MASSA SECA DE CIMENTO/ AREIA MÉDIA/ BRITA 1) - PREPARO MECÂNICO COM BETONEIRA 400 L. AF_05/2021	FUES - FUNDAÇÕES E ESTRUTURAS	m³	35,1	459,38	16.124,23	0,72	91,26
87248 SINAPI	REVESTIMENTO CERÂMICO PARA PISO COM PLACAS TIPO ESMALTADA EXTRA DE DIMENSÕES 35X35 CM APLICADA EM AMBIENTES DE ÁREA MAIOR QUE 10 M2. AF_02/2023_PE	PISO - PISOS	m²	231,3	68,42	15.825,54	0,71	91,97
C3528 SEINFRA	MUTIRÃO MISTO - LOCAÇÃO DA OBRA - EXECUÇÃO DE GABARITO	LOCAÇÃO DA OBRA	m²	2.243,4	6,22	13.953,94	0,63	92,60
101875 SINAPI	QUADRO DE DISTRIBUIÇÃO DE ENERGIA EM CHAPA DE AÇO GALVANIZADO, DE EMBUTIR, COM BARRAMENTO TRIFÁSICO, PARA 12 DISJUNTORES DIN 100A - FORNECIMENTO E INSTALAÇÃO. AF_10/2020	INEL - INSTALAÇÃO ELÉTRICA/ELETRIFICAÇÃO E ILUMINAÇÃO EXTERNA	UN	30,0	463,72	13.911,60	0,63	93,22
93184 SINAPI	VERGA PRÉ-MOLDADA PARA PORTAS COM ATÉ 1,5 M DE VÃO. AF_03/2016	FUES - FUNDAÇÕES E ESTRUTURAS	M	345,0	39,93	13.775,85	0,62	93,84
92762 SINAPI	ARMAÇÃO DE PILAR OU VIGA DE ESTRUTURA CONVENCIONAL DE CONCRETO ARMADO UTILIZANDO AÇO CA-50 DE 10,0 MM - MONTAGEM. AF_06/2022	FUES - FUNDAÇÕES E ESTRUTURAS	KG	968,4	12,95	12.540,78	0,56	94,41
87794 SINAPI	EMBOÇO OU MASSA ÚNICA EM ARGAMASSA TRAÇO 1:2:8, PREPARO MANUAL, APLICADA MANUALMENTE EM PANOS CEGOS DE FACHADA (SEM PRESENÇA DE VÃOS), ESPESSURA DE 25 MM. AF_09/2022	REVE - REVESTIMENTO E TRATAMENTO DE SUPERFÍCIES	m²	257,4	47,32	12.180,16	0,55	94,95
79478 SINAPI	ESCAVAÇÃO MANUAL CAMPO ABERTO EM SOLO EXCETO ROCHA ATE 2.00M PROFUNDIDADE	MOVT - MOVIMENTO DE TERRA	m³	172,2	65,48	11.275,65	0,51	95,46
95469 SINAPI	VASO SANITARIO SIFONADO CONVENCIONAL COM LOUÇA BRANCA - FORNECIMENTO E INSTALAÇÃO. AF_01/2020	INHI - INSTALAÇÕES HIDROS SANITÁRIAS	UN	30,0	371,61	11.148,30	0,50	95,96
4890 ORSE	Pia de cozinha com bancada em mármore sintético, dim 1.20x0.50, com 01 cuba, sifão, válvula e torneira todos de plástico, assentada.	Louças e Metais Sanitários	un	30,0	366,63	10.998,90	0,49	96,46
86929 SINAPI	TANQUE DE MÁRMORE SINTÉTICO SUSPENSO, 22L OU EQUIVALENTE, INCLUSO SIFÃO FLEXÍVEL EM PVC, VÁLVULA PLÁSTICA E TORNEIRA DE METAL CROMADO PADRÃO POPULAR - FORNECIMENTO E INSTALAÇÃO. AF_01/2020	INHI - INSTALAÇÕES HIDROS SANITÁRIAS	UN	30,0	335,87	10.076,10	0,45	96,91
86943 SINAPI	LAVATÓRIO LOUÇA BRANCA SUSPENSO, 29,5 X 39CM OU EQUIVALENTE, PADRÃO POPULAR. INCLUSO SIFÃO FLEXÍVEL EM PVC, VÁLVULA E ENGATE FLEXÍVEL 30CM EM PLÁSTICO E TORNEIRA CROMADA DE MESA, PADRÃO POPULAR - FORNECIMENTO E INSTALAÇÃO. AF_01/2020	INHI - INSTALAÇÕES HIDROS SANITÁRIAS	UN	30,0	317,57	9.527,10	0,43	97,34
1678 ORSE	Ponto de esgoto com tubo de pvc rígido soldável de Ø 50 mm (pias de cozinha, máquinas de lavar, etc...)	Tubos e Conexões de PVC Rígido Soldável para Esgoto	un	60,0	142,05	8.523,00	0,38	97,72
94231 SINAPI	RUFO EM CHAPA DE AÇO GALVANIZADO NÚMERO 24, CORTE DE 25 CM, INCLUSO TRANSPORTE VERTICAL. AF_07/2019	COBE - COBERTURA	M	96,0	65,49	6.287,04	0,28	98,00
98102 SINAPI	CAIXA DE GORDURA SIMPLES, CIRCULAR, EM CONCRETO PRÉ-MOLDADO, DIÂMETRO INTERNO = 0,4 M, ALTURA INTERNA = 0,4 M. AF_12/2020	INHI - INSTALAÇÕES HIDROS SANITÁRIAS	UN	30,0	209,50	6.285,00	0,28	98,28
93661 SINAPI	DISJUNTOR BIPOLAR TIPO DIN, CORRENTE NOMINAL DE 16A - FORNECIMENTO E INSTALAÇÃO. AF_10/2020	INEL - INSTALAÇÃO ELÉTRICA/ELETRIFICAÇÃO E	UN	90,0	66,83	6.014,70	0,27	98,56
9630 ORSE	Ramal de ligação de água (Rede de distribuição à fachada do lote)	Conversão InfoWOrca	un	30,0	195,11	5.853,30	0,26	98,82

*Gilcarlos E. Oliveira*  
Engenheiro Civil  
CREA/PB 162.048.752-7



SECRETARIA DE PLANEJAMENTO MUNICIPAL  
DEPARTAMENTO DE FISCALIZAÇÃO E ENGENHARIA

1679 ORSE	Ponto de esgoto com tubo de pvc rígido soldável de Ø 40 mm (lavatórios, mictórios, ralos sifonados, etc...)	Tubos e Conexões de PVC Rígido Soldável para Esgoto	un	60,0	91,95	5.517,00	0,25	99,07
1683 ORSE	Ponto de esgoto com tubo de pvc rígido soldável de Ø 100 mm (vaso sanitário)	Tubos e Conexões de PVC Rígido Soldável para Esgoto	pt	30,0	129,15	3.874,50	0,17	99,24
93382 SINAPI	REATERRO MANUAL DE VALAS, COM COMPACTADOR DE SOLOS DE PERCUSSÃO. AF_08/2023	MOVT - MOVIMENTO DE TERRA	m³	119,4	26,80	3.199,92	0,14	99,38
89353 SINAPI	REGISTRO DE GAVETA BRUTO, LATÃO, ROSCÁVEL, 3/4" - FORNECIMENTO E INSTALAÇÃO. AF_08/2021	INHI - INSTALAÇÕES HIDROS SANITÁRIAS	UN	60,0	50,53	3.031,80	0,14	99,52
6042 SINAPI	CONCRETO NAO ESTRUTURAL, CONSUMO 210KG/M3, PREPARO COM BETONEIRA, SEM LANCAMENTO	FUES - FUNDAÇÕES E ESTRUTURAS	m³	5,1	529,36	2.699,73	0,12	99,64
6514 SINAPI	FORNECIMENTO E LANCAMENTO DE BRITA N. 4	MOVT - MOVIMENTO DE TERRA	m³	12,6	179,44	2.260,94	0,10	99,74
00001030 SINAPI	CAIXA DE DESCARGA PLASTICA PARA BACIA / VASO SANITARIO, EXTERNA, CAPACIDADE 9 LITROS, PUXADOR FIO DE NYLON, NAO INCLUSO CANO, BOLSA, ENGATE	Material	UN	30,0	67,35	2.020,50	0,09	99,83
2050 ORSE	Chuveiro plástico sem registro	Louças e Metais Sanitários	un	30,0	42,72	1.281,60	0,06	99,89
89351 SINAPI	REGISTRO DE PRESSÃO BRUTO, LATÃO, ROSCÁVEL, 3/4" - FORNECIMENTO E INSTALAÇÃO. AF_08/2021	INHI - INSTALAÇÕES HIDROS SANITÁRIAS	UN	30,0	41,65	1.249,50	0,06	99,95
89709 SINAPI	RALO SIFONADO, PVC, DN 100 X 40 MM, JUNTA SOLDÁVEL, FORNECIDO E INSTALADO EM RAMAL DE DESCARGA OU EM RAMAL DE ESGOTO SANITÁRIO. AF_08/2022	INHI - INSTALAÇÕES HIDROS SANITÁRIAS	UN	30,0	22,00	660,00	0,03	99,98
11297 ORSE	Fornecimento e instalação de mão francesa simples 75 mm	Pontos de Suprimento de Lógica	un	30,0	16,14	484,20	0,02	100,00

**Total sem BDI** 1.816.428,86  
**Total do BDI** 407.902,18  
**Total Geral** 2.224.331,04

  
GILCARLOS EVANGELISTA DE OLIVEIRA  
Chefe do Departamento de Fiscalização e Engenharia  
Eng. Civil CREA PB nº 162.048.752-7

  
Gilcarlos E. Oliveira  
Engenheiro Civil  
CREA/PB 162.048.752-7



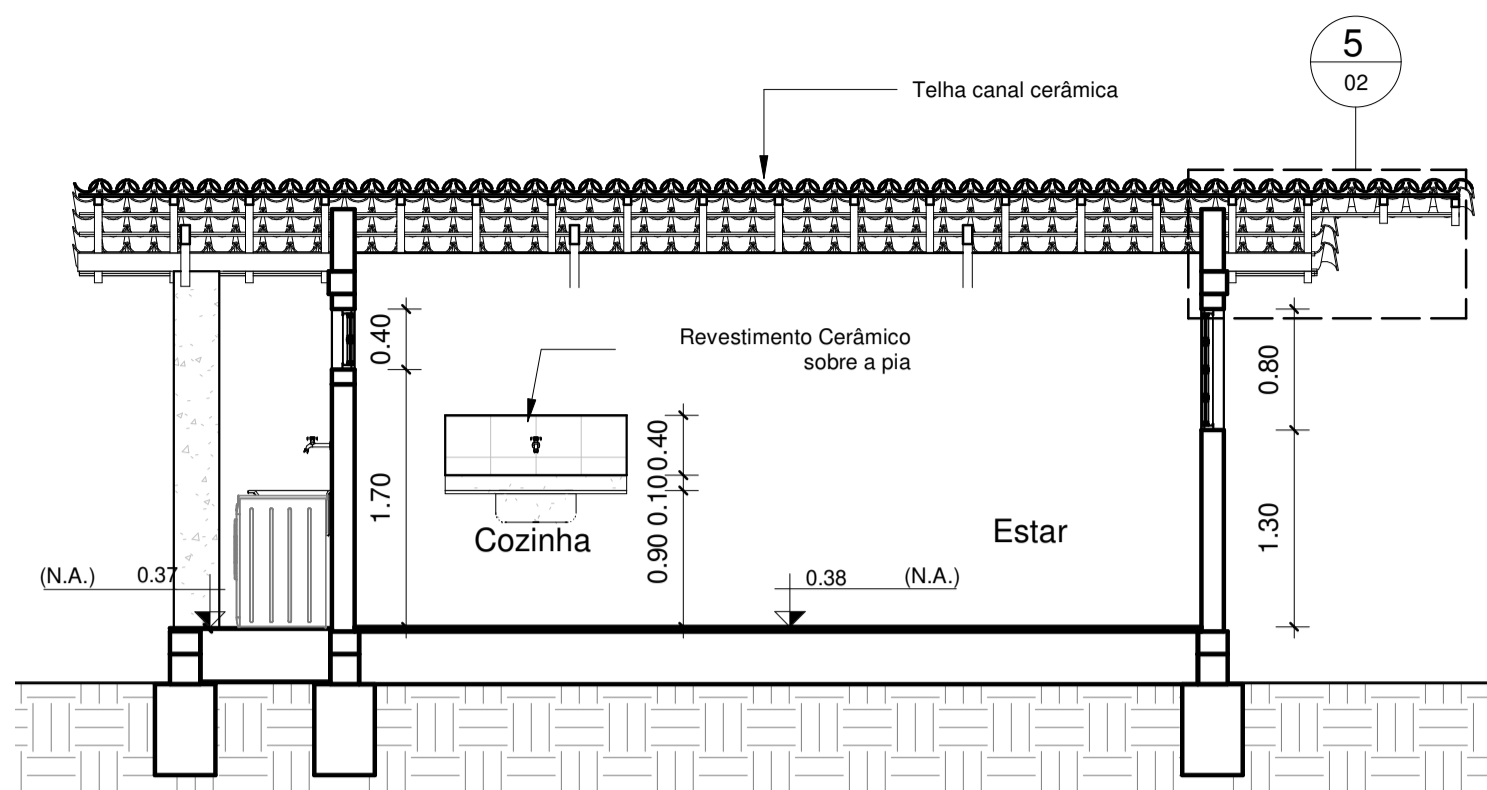

6 Corte DD  
1:50



9 Fachada Frontal  
1:50

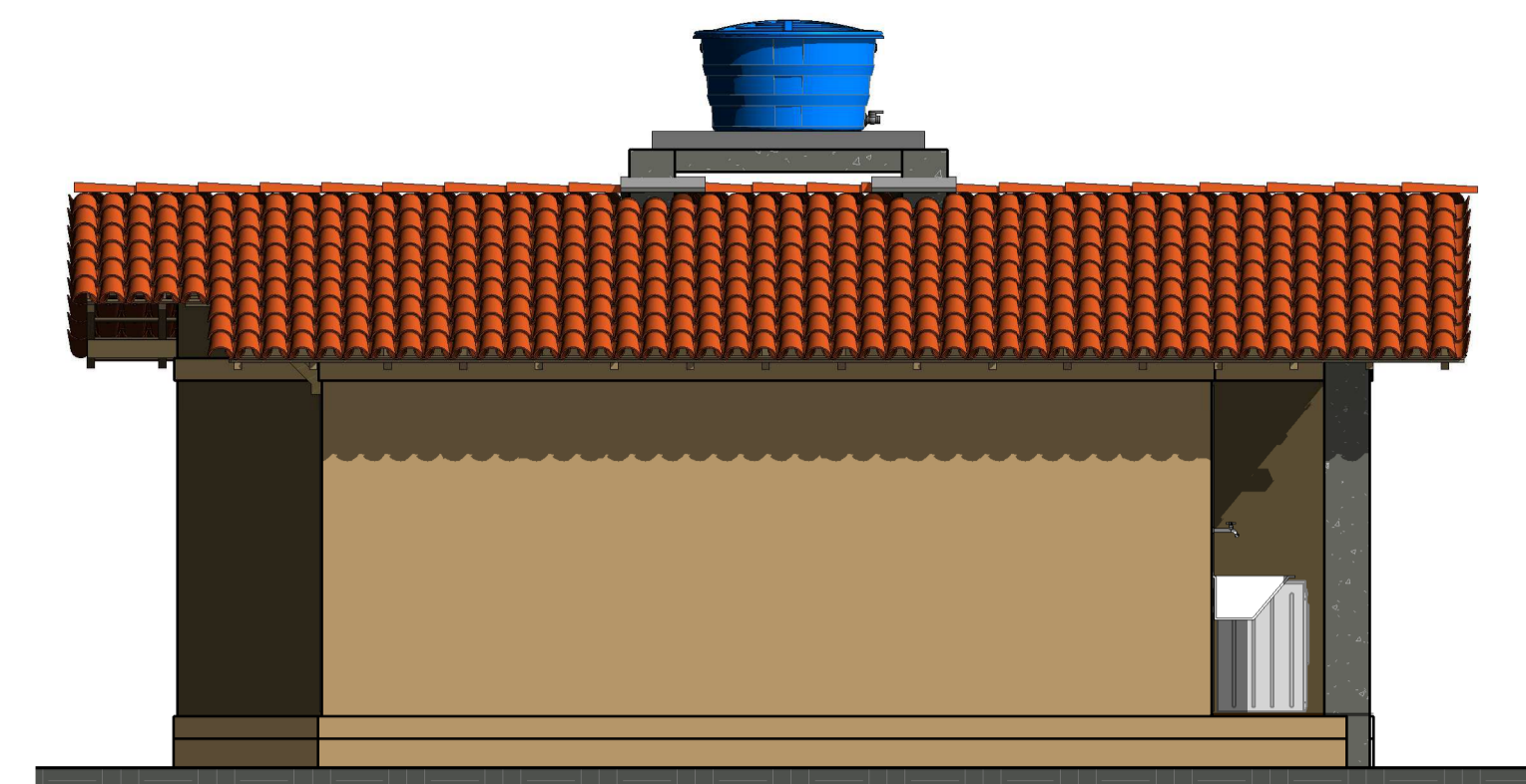

7 Fachada Direita  
1:50

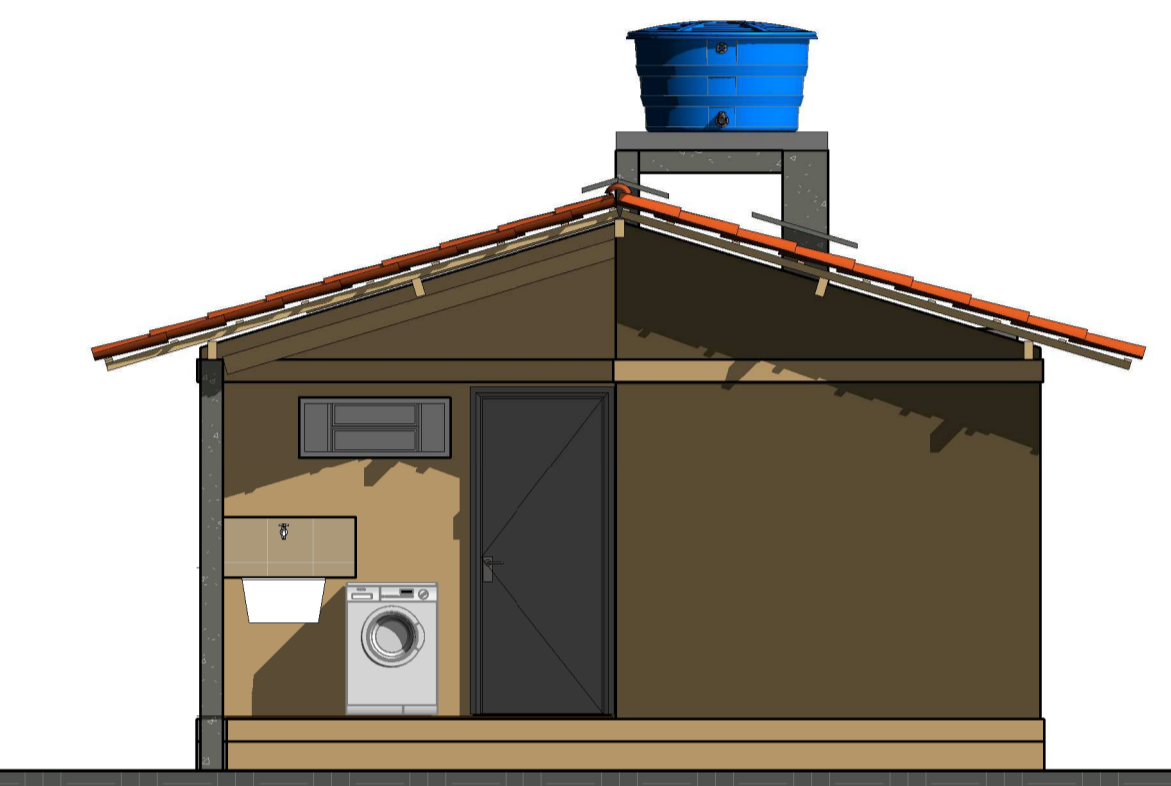

10 Fachada Posterior  
1:50

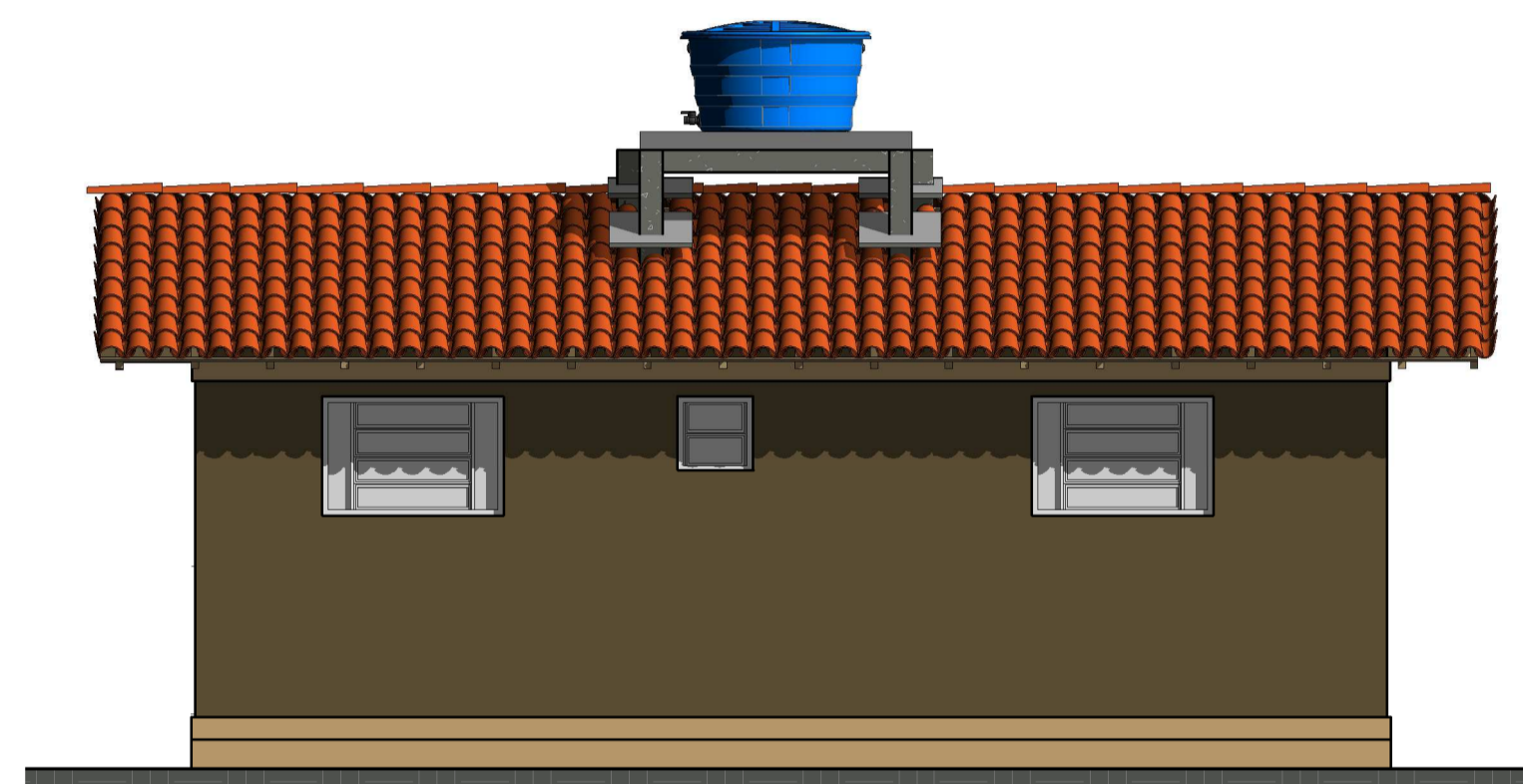

8 Fachada Esquerda  
1:50

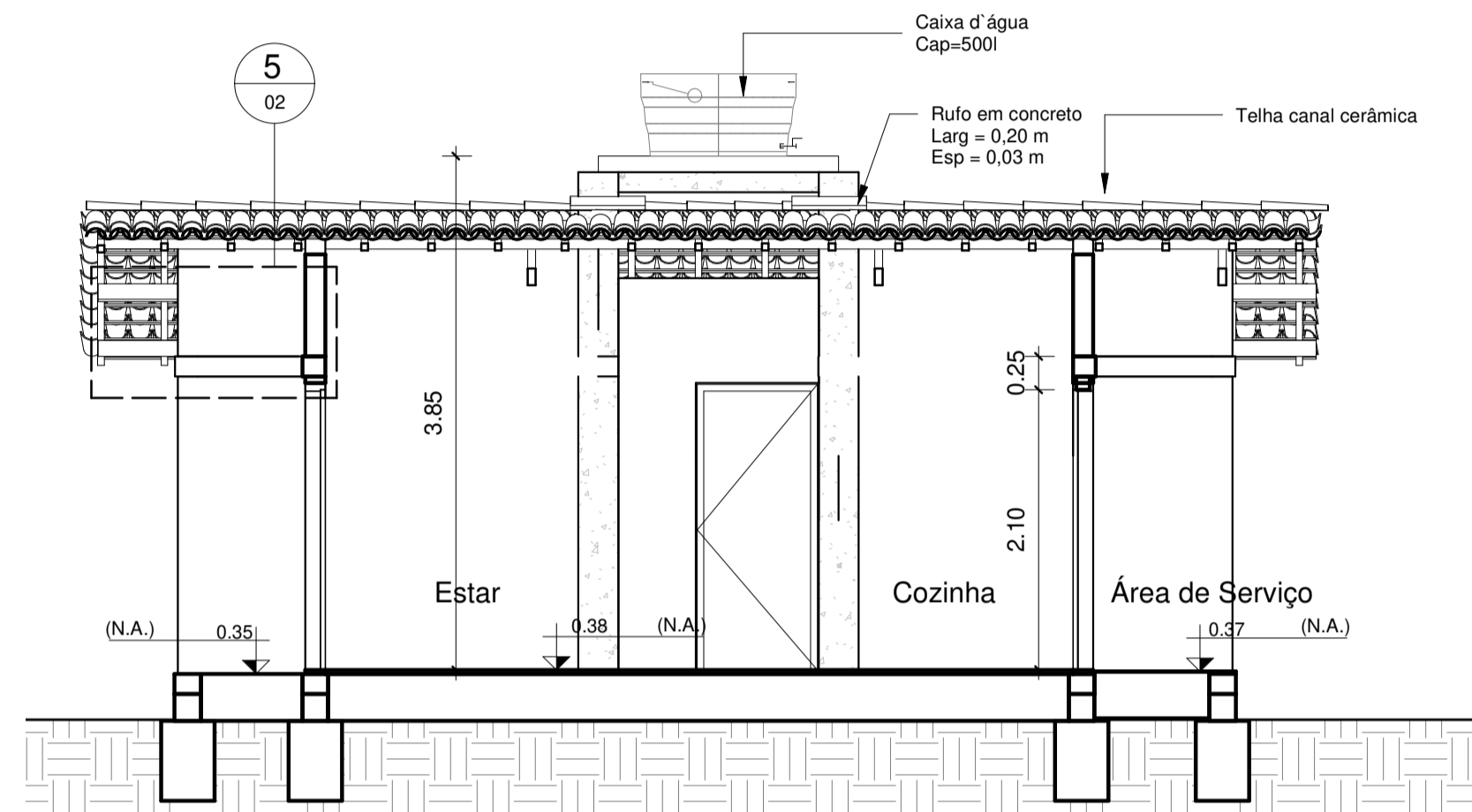

5 Corte CC  
1:50

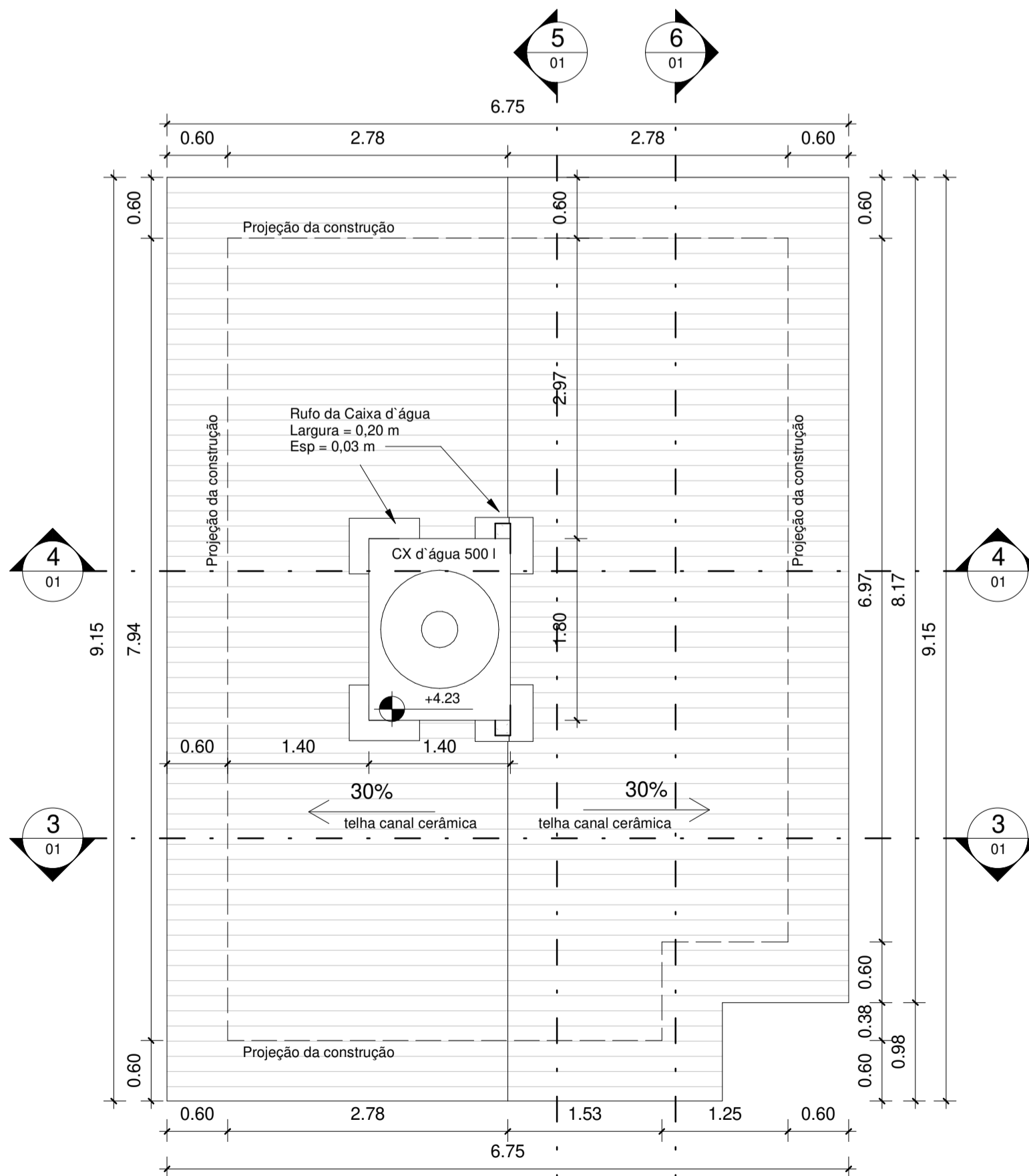

2 Coberta  
1:50

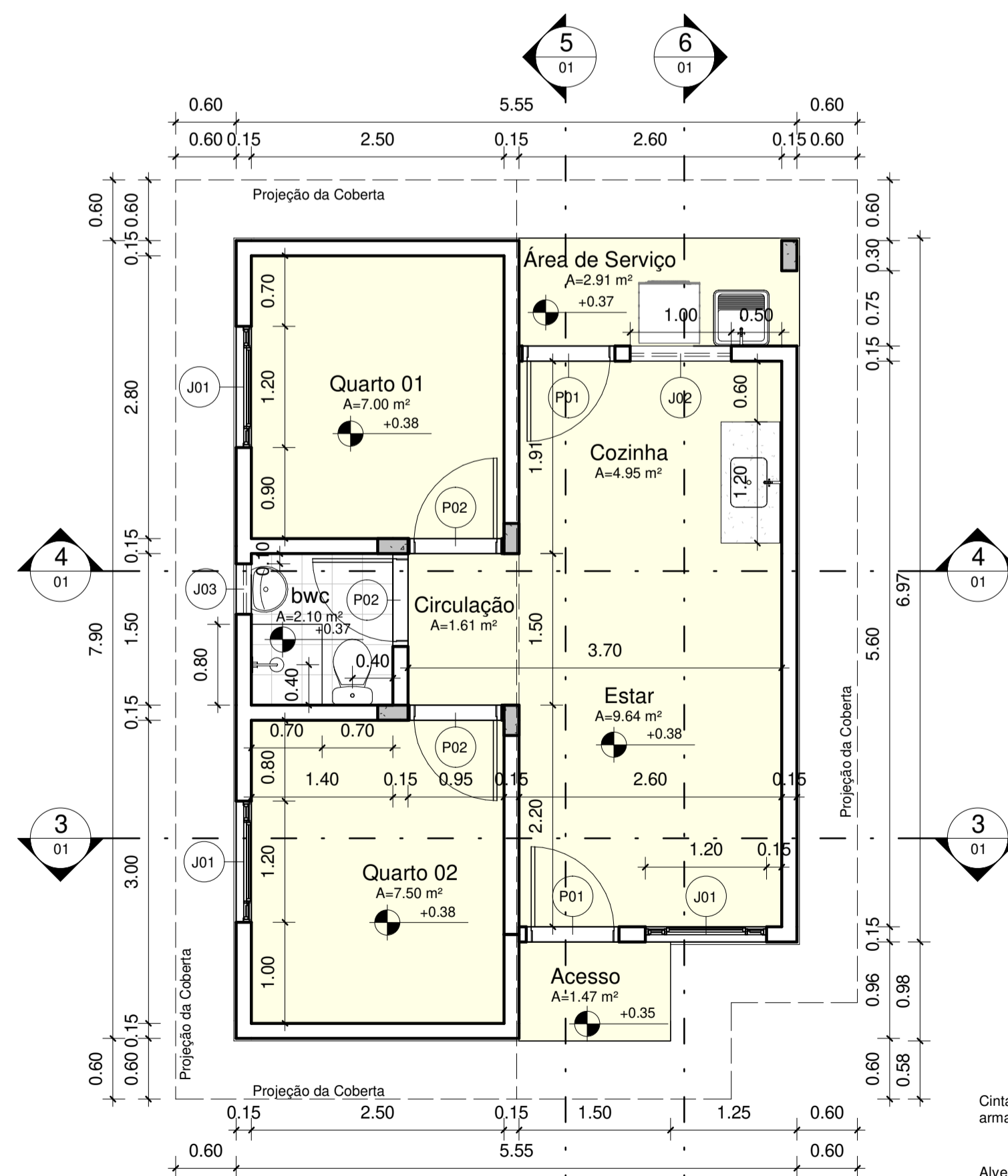

1 Planta Baixa  
1:50

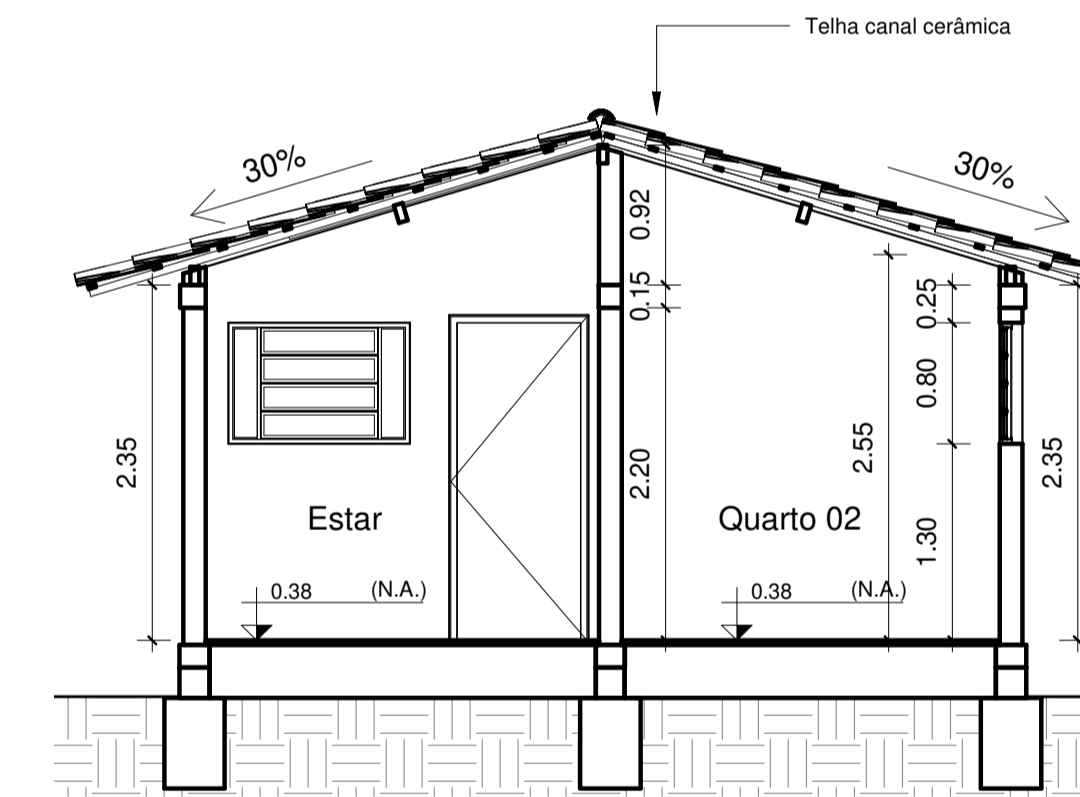

3 Corte BB  
1:50

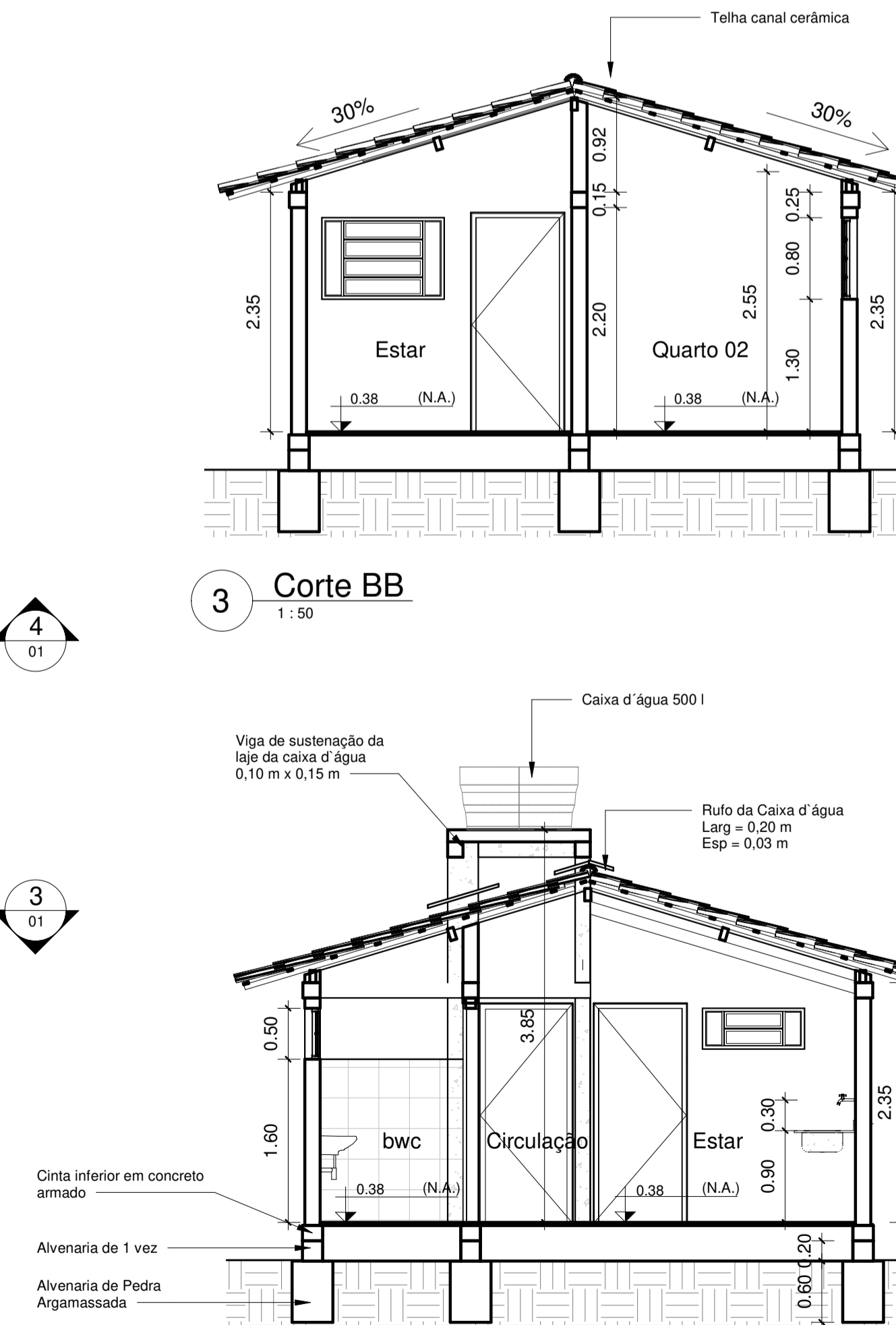

4 Corte AA  
1:50

QUADRO DE PORTAS					
Porta	Larg.	Alt.	Tipo	Quant.	
P01	0.88	2.14	Porta em Aço Externa - tipo veneziana 0.80x2.10m	2	
P02	0.88	2.14	Porta em madeira interna Semi Oca 0.80 x 2.10m	3	

QUADRO DE JANELAS					
Janela	Larg.	Alt.	Peit.	Descrição	Quant.
J01	1.20	0.80	1.30	basculante- aço e vidro	3
J02	1.00	0.40	1.70	basculante- aço e vidro	1
J03	0.50	0.50	1.60	basculante- aço e vidro	1

QUADRO DE ÁREAS	
Ambiente	Área
Acesso	1.47 m²
bwc	2.10 m²
Circulação	1.61 m²
Cozinha	4.95 m²
Estar	9.64 m²
Quarto 01	7.00 m²
Quarto 02	7.50 m²
Área de Serviço	2.91 m²
	37.19 m²

INS. NO CI				
ST	QD	LT	SLT	VL

PROPRIETÁRIO \_\_\_\_\_

PROJETO \_\_\_\_\_

CONSTRUÇÃO \_\_\_\_\_

UNIDADE HABITACIONAL PADRÃO - PARCEIROS DA HABITAÇÃO		
Folha: 01/02	Projeto de Arquitetura UNIDADE HABITACIONAL PADRÃO - PARCEIROS DA HABITAÇÃO	
PROJETO: UNIDADE HABITACIONAL PADRÃO - PARCEIROS DA HABITAÇÃO	LOCAL: Paraíba - PB	responsável técnico: _____
PROPRIETÁRIO: COMPANHIA ESTADUAL DE HABITAÇÃO POPULAR- CEHAP		DATA: 09/11/2022
Escala: 1/50	Desenho: Coberta Planta Baixa Corte - AA, BB, CC e DD Fachadas - Frontal, Posterior, Lateral Esquerda e Lateral Direita	Área Construída = 42,70 m²
		Referência para arquivo
		P.M.J.P. Firma



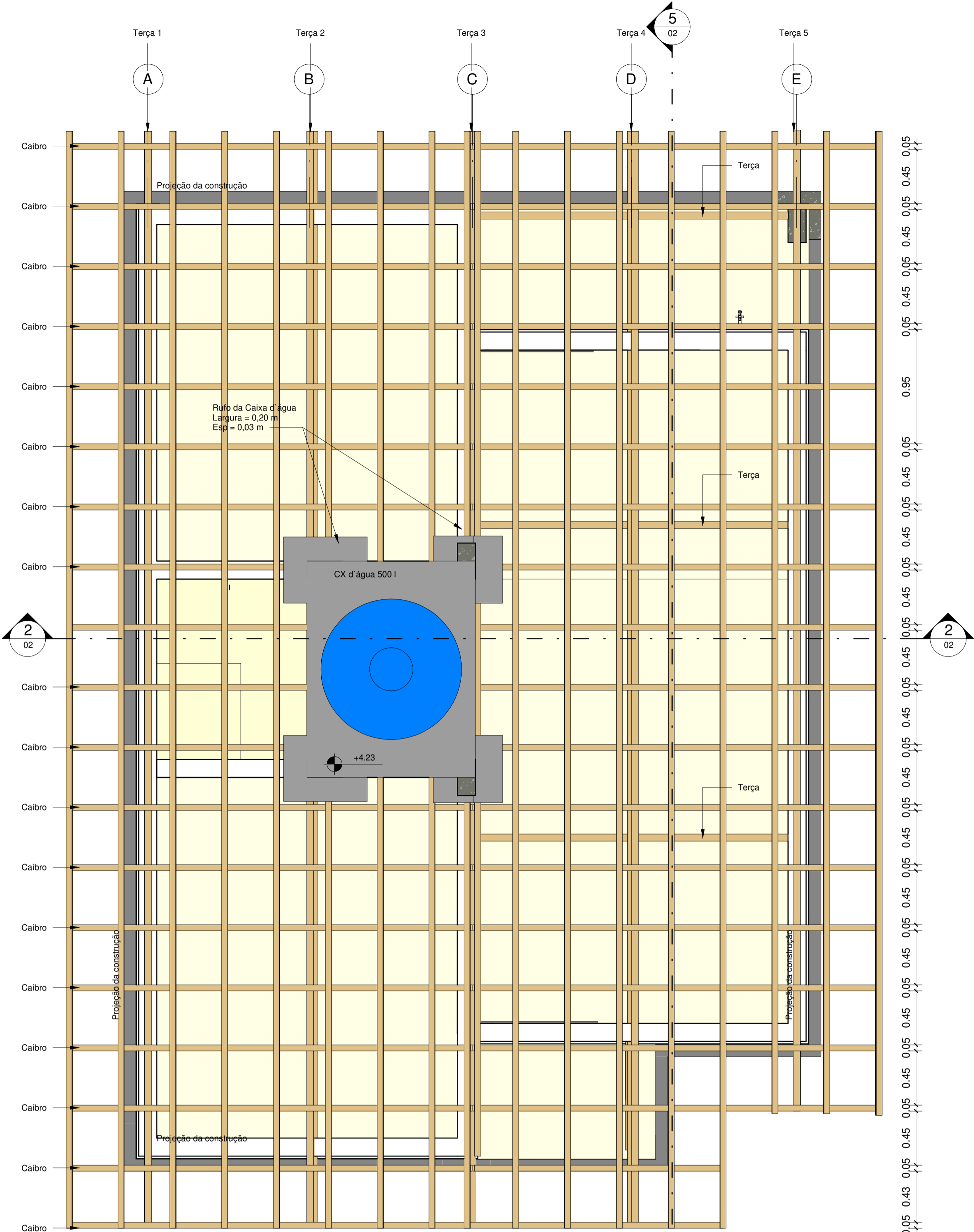

1 Coberta madeiramento  
1:25

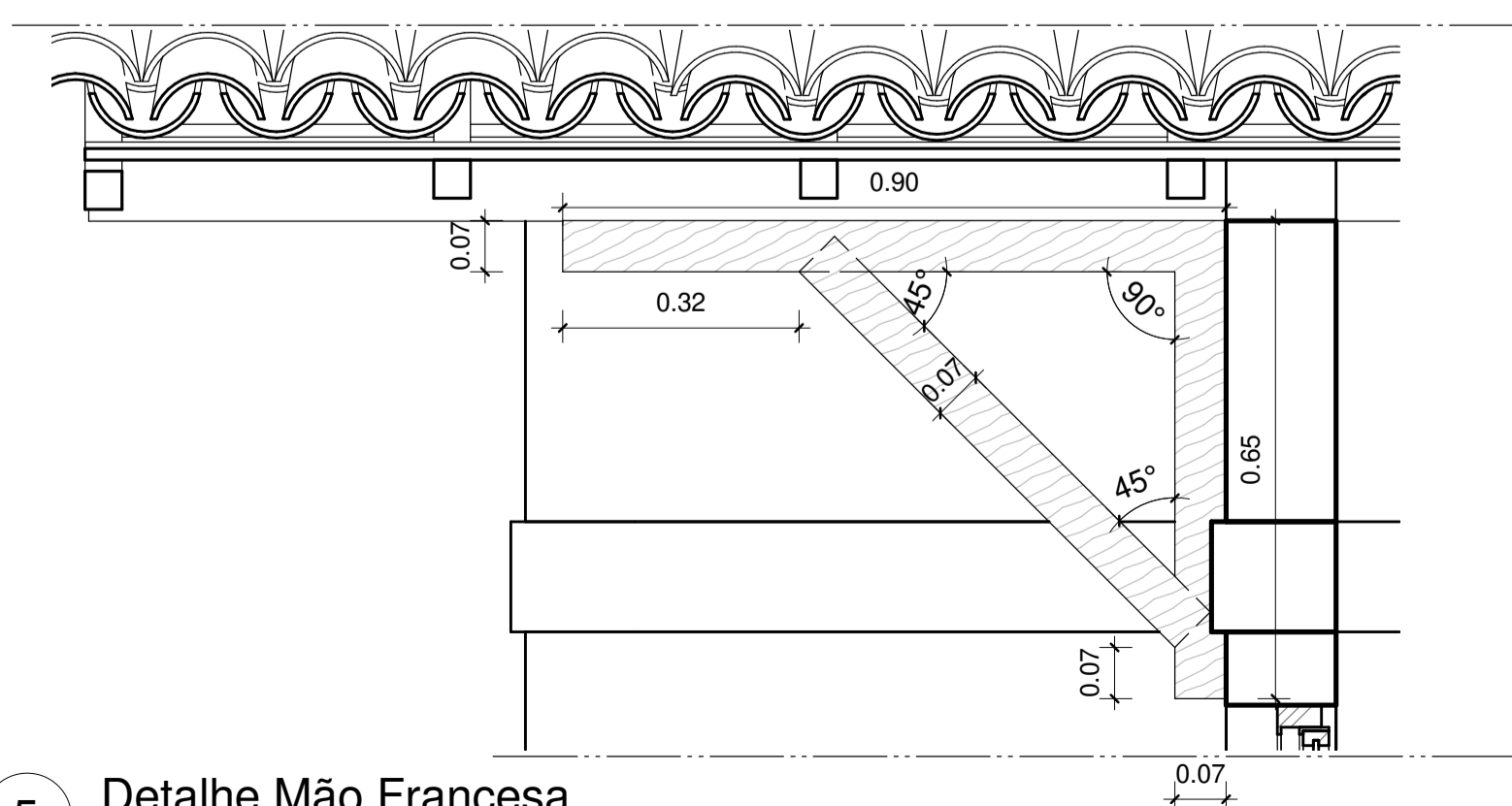

5 Detalhe Mão Francesa  
1:10

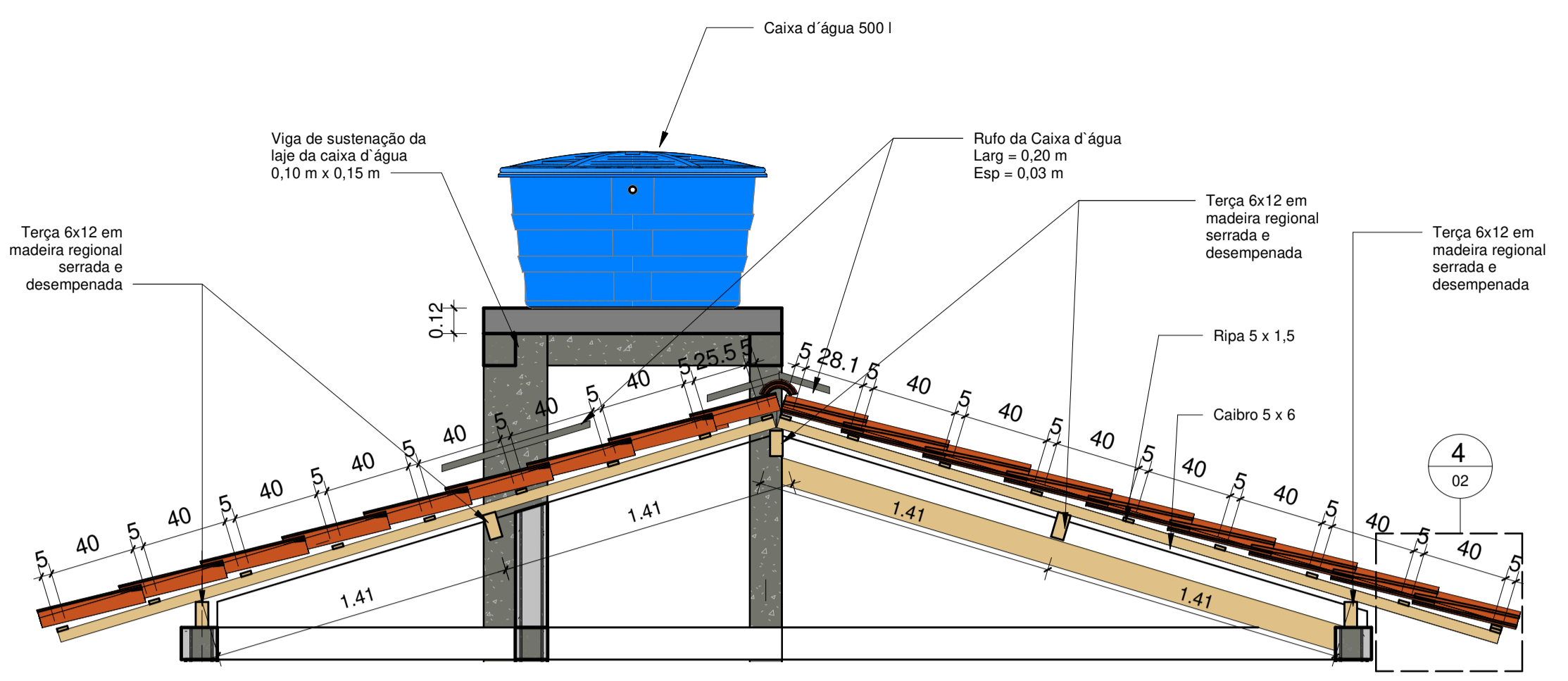

2 Corte AA madeiramento  
1:25

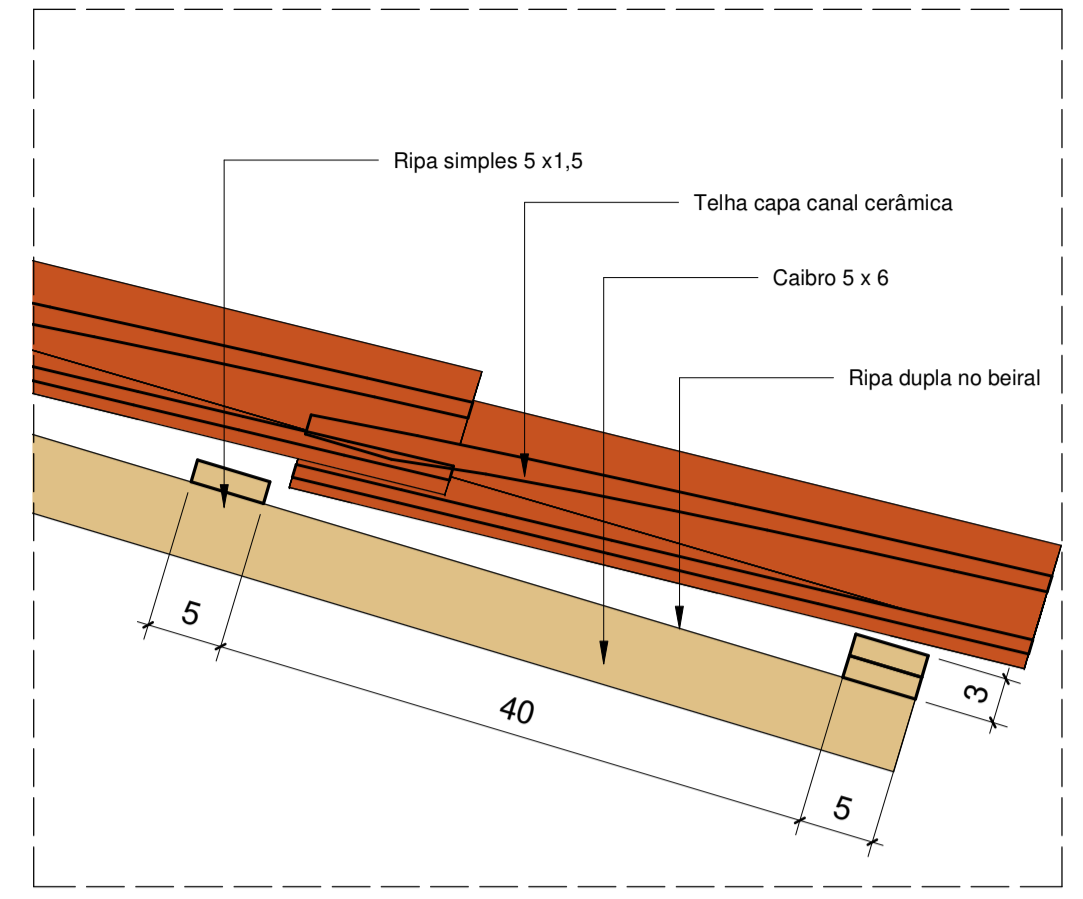

4 Detalhe Madeiramento  
1:5



3 Perspectiva

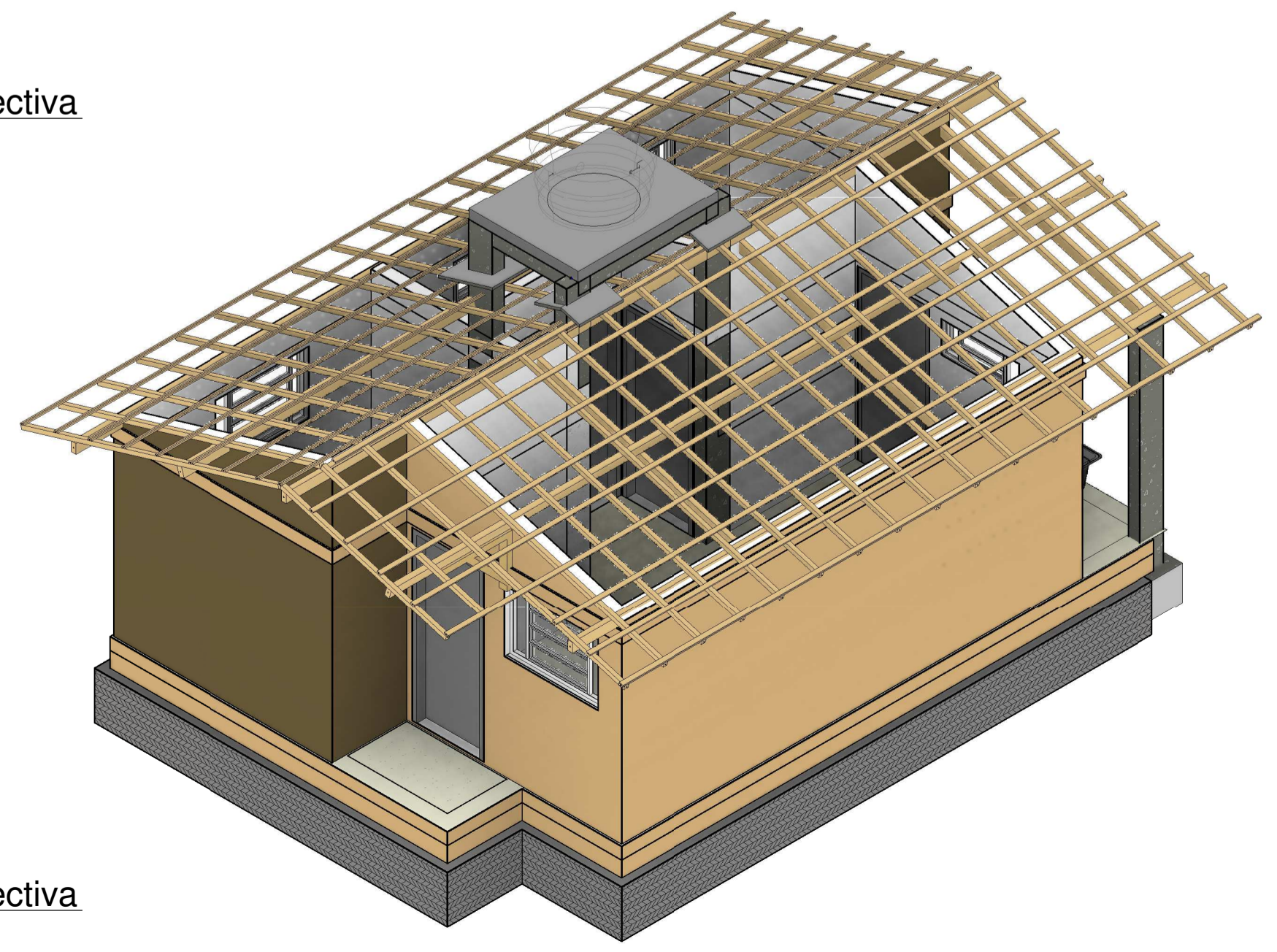

6 Perspectiva

INS. NO CI				
ST	QD	LT	SLT	VL

PROPRIETÁRIO \_\_\_\_\_  
 PROJETO \_\_\_\_\_  
 CONSTRUÇÃO \_\_\_\_\_

UNIDADE HABITACIONAL PADRÃO - PARCEIROS DA HABITAÇÃO		
Folha: <b>02/02</b>	Projeto de Arquitetura UNIDADE HABITACIONAL PADRÃO - PARCEIROS DA HABITAÇÃO	
PROJETO: UNIDADE HABITACIONAL PADRÃO - PARCEIROS DA HABITAÇÃO	responsável técnico:	
LOCAL: Paraíba - PB	PROPRIETÁRIO: COMPANHIA ESTADUAL DE HABITAÇÃO POPULAR- CEHAP	DATA: 09/11/22
Escala: 1/25 1/25 1/5 1/10	Desenho: Coberta - Madeiramento Corte - Madeiramento Perspectiva Madeiramento Detalhe Madeiramento Detalhe Mão Francesa	Área Construída = 42,70 m <sup>2</sup>
Referência para arquivo		
P.M.J.P		Firma



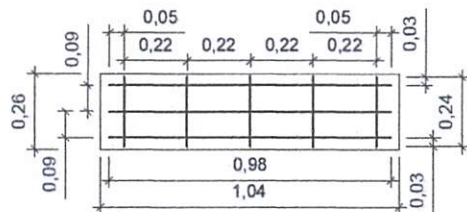
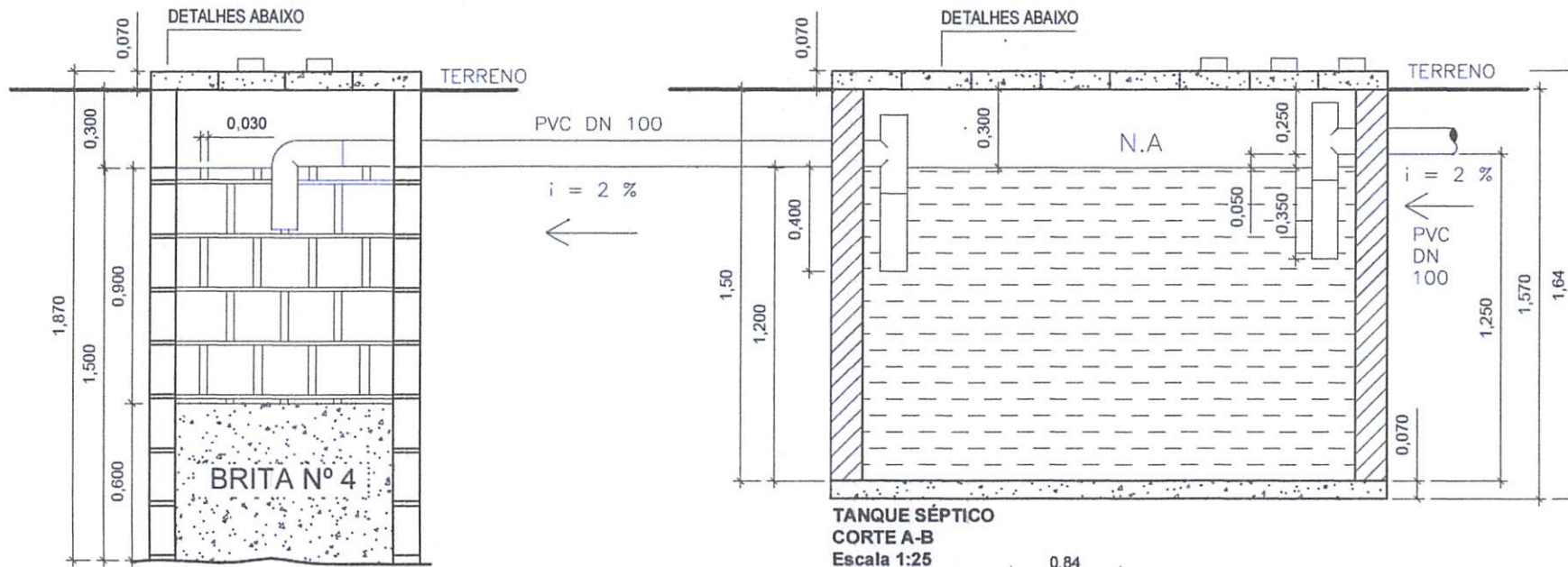

**SUMIDOURO**  
Planta e Armação da Lajota (04 unid por Sumidouro)  
Escala: 1:25

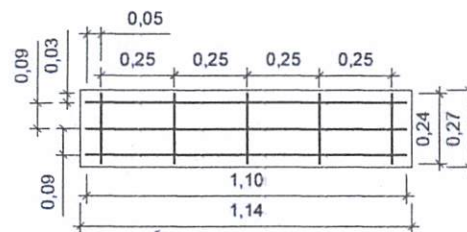
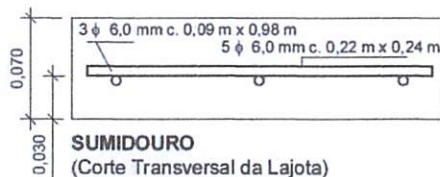

**TANQUE SÉPTICO**  
Planta e Armação da Lajota (08 unid por Tanque)  
Escala: 1:25

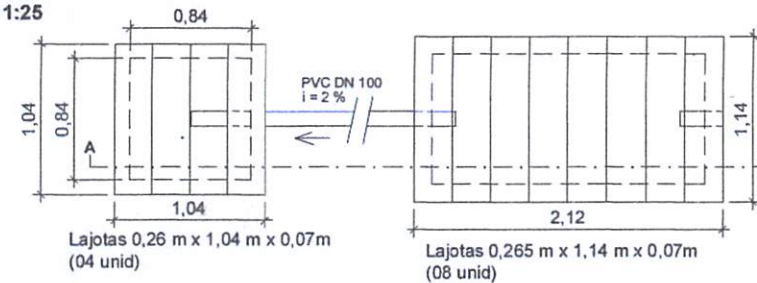

**SUMIDOURO E TANQUE SÉPTICO**  
Distribuição das Lajotas em Planta  
Escala 1:50

PREFEITURA MUNICIPAL DE UIRAÚNA

PROJETO: Conjunto Sanitário Domiciliar para Casa sem Água Encanada

FRANCHA: Esgoto (Cortes do Sumidouro e Tanque Séptico e Detalhes das Lajotas de Cobertura)

ESCALA (s): Indicadas

DATA: Mar/2015

FOLHA: 09/09