



ESTADO DA PARAÍBA
PREFEITURA MUNICIPAL DE UIRAUNA
SETOR DE CONTRATAÇÃO

EDITAL - Licitação

PROCESSO ADMINISTRATIVO N° 240220CE00002

LICITAÇÃO N°. 00002/2024

MODALIDADE: CONCORRÊNCIA ELETRÔNICA

CRITÉRIO: MENOR PREÇO POR ITEM

LEGISLAÇÃO: LEI 14.133/2021

Órgão Realizador do Certame:

PREFEITURA MUNICIPAL DE UIRAUNA

RUA SILVESTRE CLAUDINO, S/N - CENTRO - UIRAÚNA - PB.

CEP: 58915-000 - E-mail: cpl@uirauana.pb.gov.br - Tel.: (83) 31421530.

O Órgão Realizador do Certame acima qualificado, inscrito no CNPJ 08.924.078/0001-04, doravante **denominado simplesmente ORC**, torna público para conhecimento de quantos possam interessar que fará realizar através do Agente de Contratação, assessorado por sua Equipe de Apoio, sediado no endereço acima, às 08:40 horas do dia 15 de Março de 2024, por meio do site www.portaldecompraspublicas.com.br, licitação na modalidade Concorrência n° 00002/2024, na forma eletrônica, com critério de julgamento menor preço por item, e sob o regime de empreitada por preço global; tudo de acordo com este instrumento e em observância a Lei Federal n° 14.133, de 1° de Abril de 2021; Lei Complementar n° 123, de 14 de Dezembro de 2006; Instrução Normativa n° 0058, de 02 de Janeiro de 2024; e legislação pertinente, consideradas as alterações posteriores das referidas normas; conforme os critérios e procedimentos a seguir definidos, almejando obter a melhor proposta para: **CONTRATAÇÃO DE EMPRESA POR MENOR PREÇO GLOBAL PARA REFORMA E ADEQUAÇÃO DO MERCADO PÚBLICO JOAQUIM BENEVENUTO DO MUNICÍPIO DE UIRAÚNA, FONTE DO RECURSO SERÁ ORIUNDO DO CONVÊNIO FDE - FUNDO DESENVOLVIMENTO DO ESTADO DA PARAÍBA N° 001/2024, GOVERNO DO ESTADO DA PARAÍBA - SEPLAG SECRETARIA DE PLANEJAMENTO, ORÇAMENTO E GESTÃO.**

Data de abertura da sessão pública: 15/03/2024. Horário: 08:40 - horário de Brasília.

Data para início da fase de lances: 15/03/2024. Horário: 08:45 - horário de Brasília.

Local: www.portaldecompraspublicas.com.br

1.0.DO OBJETO

1.1.Constitui objeto da presente licitação: **CONTRATAÇÃO DE EMPRESA POR MENOR PREÇO GLOBAL PARA REFORMA E ADEQUAÇÃO DO MERCADO PÚBLICO JOAQUIM BENEVENUTO DO MUNICÍPIO DE UIRAÚNA, FONTE DO RECURSO SERÁ ORIUNDO DO CONVÊNIO FDE - FUNDO DESENVOLVIMENTO DO ESTADO DA PARAÍBA N° 001/2024, GOVERNO DO ESTADO DA PARAÍBA - SEPLAG SECRETARIA DE PLANEJAMENTO, ORÇAMENTO E GESTÃO.**

1.2.As especificações do objeto ora licitado - quantitativo e condições -, encontram-se devidamente detalhadas no correspondente Termo de Referência - Anexo I deste instrumento.

1.3.A licitação será realizada em um único item.

1.4.O critério de julgamento adotado será o menor preço, observadas as exigências contidas neste instrumento e seus anexos quanto às especificações do objeto.

1.5.A contratação acima descrita, que será processada nos termos deste instrumento convocatório, especificações técnicas e informações complementares que o acompanham, quando for o caso, justifica-se: Pela necessidade da devida efetivação de obra para suprir demanda específica - **CONTRATAÇÃO DE EMPRESA POR MENOR PREÇO GLOBAL PARA REFORMA E ADEQUAÇÃO DO MERCADO PÚBLICO JOAQUIM BENEVENUTO DO MUNICÍPIO DE UIRAÚNA, FONTE DO RECURSO SERÁ ORIUNDO DO CONVÊNIO FDE - FUNDO DESENVOLVIMENTO DO ESTADO DA PARAÍBA N° 001/2024, GOVERNO DO ESTADO DA PARAÍBA - SEPLAG SECRETARIA DE PLANEJAMENTO, ORÇAMENTO E GESTÃO** -, considerada oportuna e imprescindível, bem como relevante medida de interesse público; e ainda, pela necessidade de desenvolvimento de ações continuadas para a promoção de atividades pertinentes, visando à maximização dos recursos em relação aos objetivos programados, observadas as diretrizes e metas definidas nas ferramentas de planejamento aprovadas.

1.6.Na referida contratação será concedido tratamento diferenciado e simplificado para as Microempresas e Empresas de Pequeno Porte, nos limites previstos da Lei 123/06, consideradas as hipóteses e condições estabelecidas no Art. 4°, da Lei 14.133/21. Todavia, serão afastados os benefícios estabelecidos nos Arts. 47 e 48, por estarem presentes, isolada ou simultaneamente, as situações previstas nos Incisos II e III, do Art. 49, todos do mesmo diploma legal.

1.7.Todas as referências de tempo neste Edital, no respectivo aviso e durante a sessão pública obedecerão o horário de Brasília - DF.

2.0.DA IMPUGNAÇÃO AO EDITAL E DO PEDIDO DE ESCLARECIMENTO

2.1.Informações ou esclarecimentos sobre esta licitação, serão prestados nos horários normais de expediente: das 08:00 as 12:00 horas.

2.2. Qualquer pessoa - cidadão ou licitante - é parte legítima para impugnar o Edital deste certame por irregularidade ou para solicitar esclarecimento sobre os seus termos, devendo encaminhar o respectivo pedido, dirigido ao Agente de Contratação, até 03 (três) dias úteis antes da data de abertura da sessão pública, por meio eletrônico, exclusivamente, da seguinte forma:

2.2.1. No endereço: www.portaldecompraspublicas.com.br.

2.3. O Agente de Contratação responderá aos pedidos de esclarecimentos ou impugnação no prazo de até três dias úteis, contado da data de seu recebimento, limitado ao último dia útil anterior à data da abertura do certame, e poderá requisitar subsídios formais aos responsáveis pela elaboração deste Edital e dos seus anexos.

2.4. A impugnação não possui efeito suspensivo, sendo a sua concessão medida excepcional que deverá ser motivada pelo Agente de Contratação, nos autos do processo de licitação.

2.5. Acolhida a impugnação contra o Edital, será definida e publicada nova data para realização do certame, observados os prazos fixados na norma vigente.

2.6. As respostas aos pedidos de esclarecimentos e impugnações serão divulgadas em sítio eletrônico oficial do ORC e no sistema, dentro do prazo estabelecido no item 2.3, e vincularão os participantes e a Administração.

3.0. DOS ELEMENTOS PARA LICITAÇÃO

3.1. Aos participantes serão fornecidos os seguintes elementos que integram este Edital para todos os fins e efeitos:

3.1.1. ANEXO I - TERMO DE REFERÊNCIA - ESPECIFICAÇÕES;

3.1.2. ANEXO II - MODELO DE DECLARAÇÃO - de não empregar menor;

3.1.3. ANEXO III - MODELO DE DECLARAÇÃO - que a proposta compreende a integralidade dos custos;

3.1.4. ANEXO IV - MINUTA DO CONTRATO;

3.1.5. ANEXO V - MODELOS DE DECLARAÇÕES - cumprimento de requisitos normativos.

3.2. A obtenção do Edital será feita da seguinte forma:

3.2.1. Pelos endereços eletrônicos:

3.2.1.1. www.uirauna.pb.gov.br;

3.2.1.2. www.tce.pb.gov.br;

3.2.1.3. www.portaldecompraspublicas.com.br; e

3.2.1.4. www.gov.br/pncp.

3.3. O Projeto Básico referente ao objeto ora licitado está disponibilizado junto à Secretaria de Infraestrutura nos horários normais de expediente, até o último dia útil anterior à data estabelecida para recebimento dos envelopes habilitação e proposta, onde poderá ser examinado e obtido pelos interessados, inclusive em meio magnético, observados os procedimentos definidos pelo ORC.

4.0. DO SUPORTE LEGAL

4.1. Esta licitação reger-se-á pela Lei Federal nº 14.133, de 1º de Abril de 2021; Lei Complementar nº 123, de 14 de Dezembro de 2006; Instrução Normativa nº 0058, de 02 de Janeiro de 2024; e legislação pertinente, consideradas as alterações posteriores das referidas normas; que ficam fazendo partes integrantes deste Edital, independente de transcrição.

5.0. DO PRAZO E DOS RECURSOS ORÇAMENTÁRIOS

5.1.0 prazo máximo para a execução do objeto ora licitado, conforme suas características e as necessidades do ORC, e que admite prorrogação nas condições e hipóteses previstas na Lei 14.133/21, está abaixo indicado e será considerado a partir da emissão da Ordem de Serviço:

Início: 3 (três) dias;

Conclusão: 240 (duzentos e quarenta) dias.

5.2.0 prazo de vigência do correspondente contrato será determinado: 12 (doze) meses, considerado da data de sua assinatura; podendo ser prorrogado, nas hipóteses e nos termos dos Arts. 105 a 114, da Lei 14.133/21.

5.3. As despesas decorrentes do objeto deste certame, correrão por conta da seguinte dotação:

Recursos não Vinculados de Impostos:

21.400 SECRETARIA MUNIC. DA AGROPECUARIA, PESCA E MEIO AMBIENTE

20 605 1006 1081 AMPLIAÇÃO E REFORMA DOS MERCADOS PUBLICOS

17010000 Outras Transferências de Convênios ou Instrumentos Congêneros dos Estados

CONVÊNIO FDE - FUNDO DESENVOLVIMENTO DO ESTADO DA PARAÍBA Nº 001/2024

4490.51 99 OBRAS E INSTALAÇÕES.

6.0. DAS CONDIÇÕES DE PARTICIPAÇÃO

6.1. A licitação será realizada à distância e em sessão pública, por meio do sistema disponível no endereço eletrônico: www.portaldecompraspublicas.com.br.

6.2. Deverão ser observadas as normas e procedimentos estabelecidos pelo provedor do sistema, disponíveis no referido sítio eletrônico para acesso ao sistema e operacionalização.

6.3. Caberá ao licitante interessado em participar deste certame, acompanhar as operações no sistema eletrônico durante o processo licitatório e responsabilizar-se pelo ônus decorrente da perda de negócios diante da inobservância de mensagens emitidas pela Administração ou de sua desconexão; e comunicar imediatamente ao provedor do sistema qualquer acontecimento que possa comprometer o sigilo ou a segurança, para imediato bloqueio de acesso.

6.4. A participação neste certame é aberta a quaisquer interessados, inclusive as Microempresas e Empresas de Pequeno Porte, nos termos da legislação vigente.

6.4. Não poderão participar os interessados:

6.4.1. Que não atendam às condições deste Edital e seus anexos;

- 6.4.2. Estrangeiros que não tenham representação legal no Brasil com poderes expressos para receber citação e responder administrativa ou judicialmente;
- 6.4.3. Que estejam sob falência, concurso de credores, concordata ou em processo de dissolução ou liquidação;
- 6.4.4. Proibidos de participar de licitações e celebrar contratos administrativos, na forma da legislação vigente;
- 6.4.5. Cujo estatuto ou contrato social não incluir o objeto desta licitação; e
- 6.4.6. Que se enquadrem nas vedações previstas no Art. 14º, da Lei 14.133/21.
- 6.5.0 presente Edital não possibilitará a participação das pessoas físicas.**
- 6.6.É vedada a participação de pessoas jurídicas reunidas em consórcio.**
- 6.7.Não será permitida a participação de sociedades cooperativas.**

6.8.CONDIÇÕES ESPECÍFICAS: O licitante deverá atender aos requisitos abaixo e os respectivos comprovantes, obrigatoriamente, integrarão a documentação para fins de habilitação:

6.8.1. Comprovação de avaliação prévia do local de execução da obra, feita através de uma das seguintes opções a critério do licitante: a) Declaração formal assinada pelo responsável técnico do licitante, em substituição da referida vistoria prévia, contendo a identificação da empresa e do signatário, local e data, e basicamente com os seguintes termos: ► "DECLARAMOS sob as penalidades da lei, que temos conhecimento pleno das condições e peculiaridades inerentes à natureza dos trabalhos relativamente ao objeto da Concorrência Eletrônica nº 00002/2024, assumindo total responsabilidade por esse fato e informando que não o utilizaremos para quaisquer questionamentos futuros que ensejem avenças técnicas ou financeiras com a Prefeitura Municipal de Uirauna - PB" ◄; b) Vistoria prévia ao local de execução da obra, a ser realizada pelo responsável técnico da empresa até o último dia útil que anteceder a licitação. O correspondente atestado de vistoria deverá ser formalmente elaborado pelo próprio licitante e assinado pelo seu responsável técnico, contendo a identificação da empresa e do signatário, a data que foi efetuada a vistoria, e basicamente com os seguintes termos: ► "ATESTAMOS sob as penalidades da lei, que vistoriamos o local de execução da obra e tomamos pleno conhecimento das condições e peculiaridades inerentes à natureza dos trabalhos relativamente ao objeto da Concorrência Eletrônica nº 00002/2024, realizada pela Prefeitura Municipal de Uirauna - PB" ◄.

6.8.1.1. No caso do licitante optar por realizar a vistoria prévia ao local de execução da obra, deverá comunicar ao Órgão de Contratação com a devida antecedência, observado o prazo máximo para realização da referida vistoria, necessária para que seja feito o devido agendamento junto ao setor competente do ORC que disponibilizará data e horário diferentes para os eventuais interessados.

6.8.2. Comprovação de capacidade técnico-operacional, através de certidão ou atestado fornecido por pessoa jurídica de direito público ou privado, ou regularmente emitidos pelo conselho profissional competente, quando for o caso, **em favor do Licitante**, que demonstre a sua capacidade operacional na execução de serviços similares de complexidade tecnológica e operacional equivalente ou superior às parcelas de maior relevância ou valor significativo do objeto da presente licitação, que foram determinadas nos termos da norma vigente; abaixo indicadas. Serão admitidos as certidões ou os atestados referentes à execução de obras ou serviços similares de complexidade tecnológica e operacional equivalente ou superior a: (A) ALVENARIA DE TIJOLO CERÂMICO FURADO (9x19x19)cm C/ARGAMASSA MISTA DE CAL HIDRATADA ESP.=10cm (1:2:8) - QUANTITATIVO MÍNIMO 20.000 M². (B) Laje pré-fabricada treliçada para piso ou cobertura, intereixo 38cm, h=12cm, el. enchimento em EPS h=8cm, inclusive escoramento em madeira e capeamento 4cm. - QUANTITATIVO MÍNIMO 20.000 M². .

6.8.2.1. O licitante poderá apresentar mais de uma certidão ou atestado para comprovação da sua capacidade técnico-operacional.

7.0.DO CREDENCIAMENTO

7.1. Poderão participar desta Concorrência os interessados que estiverem previamente credenciados no sistema eletrônico de disputa à distância utilizado pelo ORC, acessando o seguinte endereço eletrônico: www.portaldecompraspublicas.com.br.

7.2. Os interessados deverão atender às condições e procedimento constantes do referido site, cujo credenciamento implica a responsabilidade do licitante ou de seu representante legal e a presunção de sua capacidade técnica para realização das transações inerentes ao certame.

7.3. O licitante responsabiliza-se exclusiva e formalmente pelas transações efetuadas em seu nome, assume como firmes e verdadeiras suas propostas e seus lances, inclusive os atos praticados, diretamente ou por seu representante, excluída a responsabilidade do provedor do sistema eletrônico ou do ORC por eventuais danos decorrentes de uso indevido das credenciais de acesso, ainda que por terceiros.

7.4. É de responsabilidade do cadastrado conferir a exatidão dos seus dados cadastrais no referido sistema e mantê-los atualizados junto aos órgãos responsáveis pela informação, devendo proceder, imediatamente, à correção ou à alteração dos registros tão logo identifique incorreção ou aqueles se tornem desatualizados.

7.5. A não observância do disposto no item anterior poderá ensejar desclassificação no momento da habilitação.

8.0.DA APRESENTAÇÃO DA PROPOSTA

8.1. Os licitantes encaminharão, exclusivamente por meio do sistema eletrônico, a proposta com o preço, conforme o critério de julgamento adotado neste Edital, até a data e o horário estabelecidos para abertura da sessão pública.

8.2. No cadastramento da proposta inicial, o licitante declarará, em campo próprio do sistema, relativamente às declarações necessárias e obrigatórias, sem prejuízo da exigência de outras declarações previstas em legislação específica e na Lei 14.133/21; tais como:

8.2.1. Que está ciente e concorda com as condições contidas no Edital e seus anexos, bem como de que a proposta apresentada compreende a integralidade dos custos para atendimento dos direitos trabalhistas assegurados na Constituição Federal, nas leis trabalhistas, nas normas infralegais, nas convenções coletivas de trabalho e nos termos de ajustamento de conduta vigentes na data de sua entrega em definitivo e que cumpre plenamente os requisitos de habilitação definidos no instrumento convocatório.

8.2.2. Que não emprega menor de 18 anos em trabalho noturno, perigoso ou insalubre e não emprega menor de 16 anos, salvo menor, a partir de 14 anos, na condição de aprendiz, nos termos do Art. 7º, XXXIII, da Constituição Federal.

8.2.3. Que não possui, em sua cadeia produtiva, empregados executando trabalho degradante ou forçado, observando o disposto nos Incisos III e IV, do Art. 1º e no Inciso III, do Art. 5º da Constituição Federal.

8.2.4. Que cumpre as exigências de reserva de cargos para pessoa com deficiência e para reabilitado da Previdência Social, previstas em Lei e em outras normas específicas.

8.3.0. Licitante enquadrado como Microempresa ou Empresa de Pequeno Porte deverá declarar, ainda, em campo próprio do sistema eletrônico, que cumpre os requisitos estabelecidos no Art. 3º, da Lei 123/06, estando apto a usufruir do tratamento favorecido previsto em seus Arts. 42 a 49, observado o disposto nos §§ 1º ao 3º, do Art. 4º, da Lei 14.133/21:

8.3.1. No item exclusivo para participação de microempresas e empresas de pequeno porte, a assinalação do campo "não" impedirá o prosseguimento no certame, para aquele item; e

8.3.2. Nos itens em que a participação não for exclusiva para microempresas e empresas de pequeno porte, a assinalação do campo "não" apenas produzirá o efeito de o licitante não ter direito ao tratamento favorecido previsto na Lei 123/06, mesmo que microempresa ou empresa de pequeno porte.

8.4. Os licitantes poderão retirar ou substituir a proposta, anteriormente inserida no sistema, até a abertura da sessão pública.

8.5. Não haverá ordem de classificação na etapa de apresentação da proposta pelo licitante, o que ocorrerá somente após os procedimentos de abertura da sessão pública e da fase de envio de lances.

8.6. Serão disponibilizados para acesso público os documentos que compõem a proposta dos licitantes convocados para apresentação de propostas, após a fase de envio de lances.

8.7. Desde que disponibilizada a funcionalidade no sistema, o licitante poderá parametrizar o seu valor final mínimo quando do cadastramento da proposta e obedecerá às seguintes regras:

8.7.1. A aplicação do intervalo mínimo de diferença de valores, que incidirá tanto em relação aos lances intermediários quanto em relação ao lance que cobrir a melhor oferta; e

8.7.2. Os lances serão de envio automático pelo sistema, respeitado o valor final mínimo estabelecido e o intervalo de que trata o subitem anterior.

8.8. O valor final mínimo parametrizado no sistema poderá ser alterado pelo fornecedor durante a fase de disputa, sendo vedado valor superior a lance já registrado pelo fornecedor no sistema.

8.9. O valor final mínimo parametrizado possuirá caráter sigiloso para os demais licitantes e para o ORC, podendo ser disponibilizado estrita e permanentemente aos órgãos de controle externo e interno.

8.10. Caberá ao licitante acompanhar as operações no sistema eletrônico durante o processo licitatório e se responsabilizar pelo ônus decorrente da perda de negócios diante da inobservância de mensagens emitidas pela Administração ou de sua desconexão.

8.11. O licitante deverá comunicar imediatamente ao provedor do sistema qualquer acontecimento que possa comprometer o sigilo ou a segurança, para imediato bloqueio de acesso.

8.12. A falsidade de declaração relativa ao cumprimento de qualquer condição sujeitará o licitante às sanções previstas na Lei 14.133/21, e neste Edital. O Agente de Contratação poderá promover diligência destinada a esclarecer as informações declaradas.

9.0. DO PREENCHIMENTO DA PROPOSTA

9.1.0. Licitante deverá enviar sua **PROPOSTA** mediante o preenchimento, no sistema eletrônico, de todos os campos necessários e obrigatórios para o exame de forma objetiva da sua real adequação e exequibilidade, tais como:

9.1.1. Valor unitário do item: expresso em moeda corrente nacional;

9.1.2. Quantidade: conforme fixada no Termo de Referência - Anexo I;

9.1.3. Descrição do objeto: contendo as informações similares à especificação do Termo de Referência - Anexo I.

9.2. Todas as especificações do objeto contidas na proposta vinculam o Contratado.

9.3. Será cotado um único preço para cada item, com a utilização de duas casas decimais.

9.4. A quantidade de unidade a ser cotada está fixada no Termo de Referência - Anexo I.

9.5. A apresentação das propostas implica obrigatoriedade do cumprimento das disposições nelas contidas, em conformidade com o que dispõe este Edital e seus anexos, assumindo o proponente o compromisso de executar o objeto licitado nos seus termos, bem como de fornecer os materiais, equipamentos, ferramentas e utensílios necessários, em quantidades e qualidades adequadas à perfeita execução contratual, promovendo, quando requerido, sua substituição.

9.6. No valor proposto estará incluso todos os custos operacionais, encargos previdenciários, trabalhistas, tributários, comerciais e quaisquer outros que incidam direta ou indiretamente.

9.7. O preço ofertado, tanto na proposta inicial, quanto na etapa de lances, será de exclusiva responsabilidade do licitante, não lhe assistindo o direito de pleitear qualquer alteração, sob alegação de erro, omissão ou qualquer outro pretexto.

9.8. Se o regime tributário da empresa implicar o recolhimento de tributos em percentuais variáveis, a cotação adequada será a que corresponde à média dos efetivos recolhimentos da empresa nos últimos doze meses.

9.9.Independentemente do percentual de tributo inserido na planilha, no pagamento serão retidos na fonte os percentuais estabelecidos na legislação vigente.

9.10.Os licitantes devem respeitar os preços máximos estabelecidos nas normas de regência de contratações públicas federais, quando participarem de licitações públicas.

9.11.As propostas ficarão disponíveis no sistema eletrônico e **qualquer elemento que possa identificar o licitante importa desclassificação da proposta** correspondente, sem prejuízo das sanções previstas neste Edital.

10.0.DA ABERTURA DA SESSÃO, CLASSIFICAÇÃO DAS PROPOSTAS E FORMULAÇÃO DE LANCES

10.1.A abertura da presente licitação dar-se-á automaticamente em sessão pública, por meio de sistema eletrônico, na data, horário e local indicados neste Edital.

10.2.Os licitantes poderão retirar ou substituir a proposta, anteriormente inserida no sistema, até a abertura da sessão pública:

10.2.1.Será desclassificada a proposta que identifique o licitante;

10.2.2.A desclassificação será sempre fundamentada e registrada no sistema, com acompanhamento em tempo real por todos os participantes;

10.2.3.A não desclassificação da proposta não impede o seu julgamento definitivo em sentido contrário, levado a efeito na fase de aceitação.

10.3.O sistema ordenará automaticamente as propostas classificadas, sendo que somente estas participarão da fase de lances.

10.4.O sistema disponibilizará campo próprio para troca de mensagens entre o Agente de Contratação e os licitantes.

10.5.Iniciada a fase competitiva, os licitantes poderão encaminhar lances exclusivamente por meio do sistema eletrônico, sendo imediatamente informados do seu recebimento e do valor consignado no registro:

10.5.1.0 lance deverá ser ofertado pelo valor unitário do item.

10.6.Os licitantes poderão oferecer lances sucessivos, observados o horário fixado para abertura da sessão e as regras estabelecidas neste Edital.

10.7.0 licitante somente poderá oferecer lance de valor inferior ao último por ele ofertado e registrado pelo sistema:

10.7.1.0 intervalo mínimo de diferença de valores entre os lances, que incidirá tanto em relação aos lances intermediários quanto em relação à proposta que cobrir a melhor oferta deverá ser de R\$ 1,00 (um real).

10.8.Desde que disponibilizada a funcionalidade no sistema:

10.8.1.0 licitante poderá, uma única vez, excluir seu último lance ofertado, no intervalo de quinze segundos após o registro no sistema, na hipótese de lance inconsistente ou inexecutável;

10.8.2.0 Agente de Contratação poderá, durante a disputa, como medida excepcional, excluir a proposta ou o lance que possa comprometer, restringir ou frustrar o caráter competitivo desse processo licitatório, mediante comunicação eletrônica automática via sistema. Eventual exclusão de proposta do licitante implica a retirada do licitante do certame, sem prejuízo do direito de defesa.

10.9.Será adotado para o envio de lances neste certame o modo de disputa "aberto", em que os licitantes apresentarão lances públicos e sucessivos, com prorrogações.

10.10.A etapa de lances da sessão pública terá duração de dez minutos e, após isso, será prorrogada automaticamente pelo sistema quando houver lance ofertado nos últimos dois minutos do período de duração da sessão pública.

10.11.A prorrogação automática da etapa de lances, de que trata o item anterior, será de dois minutos e ocorrerá sucessivamente sempre que houver lances enviados nesse período de prorrogação, inclusive no caso de lances intermediários.

10.12.Não havendo novos lances na forma estabelecida nos itens anteriores, a sessão pública encerrar-se-á automaticamente, e o sistema ordenará e divulgará os lances conforme a ordem final de classificação.

10.13.Definida a melhor proposta, se a diferença em relação à proposta classificada em segundo lugar for de pelo menos 5% (cinco por cento), o Agente de Contratação poderá admitir o reinício da disputa aberta, para a definição das demais colocações:

10.13.1.Após o reinício previsto no item acima, os licitantes serão convocados para apresentar lances intermediários.

10.14.Encerrada a etapa de que trata o subitem anterior, o sistema ordenará e divulgará os lances segundo a ordem crescente.

10.15.Não serão aceitos dois ou mais lances de mesmo valor, prevalecendo aquele que for recebido e registrado em primeiro lugar.

10.16.Durante o transcurso da sessão pública, os licitantes serão informados, em tempo real, do valor do melhor lance registrado, vedada a identificação do licitante.

10.17.No caso de desconexão com o Agente de Contratação, no decorrer da etapa competitiva da Concorrência, o sistema eletrônico poderá permanecer acessível aos licitantes para a recepção dos lances.

10.18.Quando a desconexão do sistema eletrônico para o Agente de Contratação persistir por tempo superior a dez minutos, a sessão pública será suspensa e reiniciada somente após decorridas vinte e quatro horas da comunicação do fato pelo Agente de Contratação aos participantes, no sítio eletrônico utilizado para divulgação.

10.19.Caso o licitante não apresente lances, concorrerá com o valor de sua proposta.

10.20.Em relação ao item não exclusivo para participação de microempresas e empresas de pequeno porte, uma vez encerrada a etapa de lances, será efetivada a verificação automática do porte da entidade empresarial. O sistema identificará em coluna própria as microempresas e empresas de pequeno porte participantes, procedendo à comparação com os valores da primeira colocada, se

esta for empresa de maior porte, assim como das demais classificadas, para o fim de aplicar-se o disposto nos Arts. 44 e 45, da Lei 123/06.

10.21.Nessas condições, as propostas de microempresas e empresas de pequeno porte que se encontrarem na faixa de até dez por cento acima da melhor proposta ou do melhor lance, serão consideradas empatadas com a primeira colocada.

10.22.A melhor classificada nos termos do item anterior terá o direito de encaminhar uma última oferta para desempate, obrigatoriamente em valor inferior ao da primeira colocada, no prazo de cinco minutos controlados pelo sistema, contados após a comunicação automática para tanto.

10.23.Caso a microempresa ou a empresa de pequeno porte melhor classificada desista ou não se manifeste no prazo estabelecido, serão convocadas as demais licitantes microempresa e empresa de pequeno porte que se encontrem naquele intervalo de cinco por cento, na ordem de classificação, para o exercício do mesmo direito, no prazo estabelecido no item anterior.

10.24.No caso de equivalência dos valores apresentados pelas microempresas e empresas de pequeno porte que se encontrem nos intervalos estabelecidos nos itens anteriores, será realizado sorteio entre elas para que se identifique aquela que primeiro poderá apresentar melhor oferta.

10.25.Só poderá haver empate entre propostas iguais, não seguidas de lances.

10.26.Havendo eventual empate entre propostas ou lances, o critério de desempate será aquele previsto no Art. 60, da Lei 14.133/21, nesta ordem:

10.26.1.Disputa final, hipótese em que os licitantes empatados poderão apresentar nova proposta em ato contínuo à classificação;

10.26.2.Avaliação do desempenho contratual prévio dos licitantes, para a qual deverão preferencialmente ser utilizados registros cadastrais para efeito de atesto de cumprimento de obrigações previstos na Lei 14.133/21;

10.26.3.Desenvolvimento pelo licitante de ações de equidade entre homens e mulheres no ambiente de trabalho, conforme regulamento;

10.26.4.Desenvolvimento pelo licitante de programa de integridade, conforme orientações dos órgãos de controle.

10.27.Persistindo o empate, será assegurada preferência, sucessivamente, aos serviços prestados por:

10.27.1. Empresas estabelecidas no território do Estado ou do Distrito Federal do ORC;

10.27.2. Empresas brasileiras;

10.27.3. Empresas que invistam em pesquisa e no desenvolvimento de tecnologia no País;

10.27.4. Empresas que comprovem a prática de mitigação, nos termos da Lei nº 12.187/09.

10.28.Encerrada a etapa de envio de lances da sessão pública, na hipótese da proposta do primeiro colocado permanecer acima do preço máximo definido para a contratação, o Agente de Contratação poderá negociar condições mais vantajosas, após definido o resultado do julgamento:

10.28.1.A negociação poderá ser feita com os demais licitantes, segundo a ordem de classificação inicialmente estabelecida, quando o primeiro colocado, mesmo após a negociação, for desclassificado em razão de sua proposta permanecer acima do preço máximo definido para a contratação;

10.28.2.A negociação será realizada por meio do sistema, podendo ser acompanhada pelos demais licitantes;

10.28.3.Concluída a negociação, se houver, o resultado será divulgado a todos os licitantes e registrado na ata da sessão pública, devendo esta ser anexada aos autos do processo;

10.28.4.O Agente de Contratação solicitará ao licitante melhor classificado que, no prazo de 24 (vinte e quatro) horas, envie a sua **proposta atualizada**, adequada ao último lance ofertado e após a negociação realizada, acompanhada, se for o caso, dos documentos complementares, quando necessários à confirmação daqueles exigidos neste Edital e já apresentados;

10.28.5.É facultado ao Agente de Contratação prorrogar o prazo estabelecido, a partir de solicitação fundamentada e aceita, feita também no sistema pelo licitante, antes de findo o prazo, ou de ofício, quando constatado que o prazo estabelecido não é suficiente.

10.29.Havendo necessidade, o Agente de Contratação suspenderá a sessão, informando no sistema a nova data e horário para a sua continuidade, observado o intervalo mínimo de vinte e quatro horas.

10.30.Após a negociação do preço, o Agente de Contratação iniciará a fase de julgamento da proposta.

11.0.DA FASE DE JULGAMENTO

11.1.Encerrada a etapa de negociação, o Agente de Contratação realizará a verificação da conformidade da proposta provisoriamente classificada em primeiro lugar quanto à adequação ao objeto estipulado e à compatibilidade do preço final em relação ao estipulado para contratação, conforme definido neste Edital.

11.2.O Agente de Contratação poderá convocar o licitante para enviar documento digital complementar, por meio do sistema, no prazo de 24 (vinte e quatro) horas, sob pena de não aceitação da proposta:

11.2.1.É facultado ao Agente de Contratação prorrogar o prazo estabelecido, a partir de solicitação fundamentada e aceita, feita também no sistema pelo licitante, antes de findo o prazo, ou de ofício, quando constatado que o prazo estabelecido não é suficiente;

11.3.Será desclassificada a proposta vencedora que:

11.3.1.Contiver vícios insanáveis;

11.3.2.Não obedecer às especificações técnicas contidas no Termo de Referência - Anexo I;

11.3.3.Apresentar preços inexequíveis ou permanecerem acima do preço máximo definido para a contratação;

11.3.4.Não tiverem sua exequibilidade demonstrada, quando exigido pela Administração;

11.3.5.Apresentar desconformidade com quaisquer outras exigências deste Edital ou seus anexos, desde que insanável.

11.4.Serão consideradas inexequíveis as propostas cujos valores forem inferiores a 75% (setenta e cinco por cento) do valor orçado pelo ORC; em tal situação, não sendo possível a imediata confirmação, poderá ser dada ao licitante a oportunidade de demonstrar a sua exequibilidade, sendo-lhe facultado o prazo de 24 (vinte e quatro) horas para apresentar, por meio do sistema eletrônico, a documentação que comprove a viabilidade da proposta:

11.4.1.É facultado ao Agente de Contratação prorrogar o prazo estabelecido, a partir de solicitação fundamentada e aceita, feita também no sistema pelo licitante, antes de findo o prazo, ou de ofício, quando constatado que o prazo estabelecido não é suficiente;

11.4.2.A inexequibilidade, nessa hipótese, só será considerada após diligência do Agente de Contratação, que comprove:

11.4.2.1. Que o custo do licitante ultrapassa o valor da proposta; e

11.4.2.2. Inexistirem custos de oportunidade capazes de justificar o vulto da oferta.

11.4.3.Será exigida garantia adicional do licitante vencedor cuja proposta for inferior a 85% (oitenta e cinco por cento) do valor orçado pelo ORC, equivalente à diferença entre este último e o valor da proposta, sem prejuízo das demais garantias exigíveis de acordo com a legislação vigente.

11.5.0 Agente de Contratação poderá, no julgamento das propostas, sanar erros ou falhas que não alterem a sua substância e sua validade jurídica, atribuindo-lhes eficácia para fins de classificação.

11.6.Havendo necessidade, o Agente de Contratação suspenderá a sessão pública inclusive para a realização de diligências com vistas ao saneamento de eventuais erros e falhas das propostas. Em qualquer hipótese, o seu reinício somente poderá ocorrer mediante aviso prévio no sistema com, no mínimo, vinte e quatro horas de antecedência e a ocorrência será registrada em ata.

11.7.Encerrada a fase de julgamento, após verificada a conformidade da proposta classificada em primeiro lugar quanto à adequação ao objeto estipulado e compatibilidade do preço final em relação ao estimado para a contratação, o Agente de Contratação verificará a documentação de habilitação do licitante, observado o disposto neste Edital.

12.0.DA HABILITAÇÃO

12.1.Os documentos previstos neste instrumento, necessários e suficientes para demonstrar a capacidade do licitante de realizar o objeto da licitação, serão exigidos para fins de habilitação, conforme as disposições dos Arts. 62 a 70, da Lei 14.133/21.

12.2.Os licitantes deverão encaminhar, nos termos deste Edital, a documentação relacionada nos itens a seguir, para fins de **HABILITAÇÃO**:

12.3.PESSOA JURÍDICA:

12.3.1.Prova de inscrição no Cadastro Nacional da Pessoa Jurídica - CNPJ.

12.3.2.Prova de inscrição no cadastro de contribuintes municipal, relativo à sede do licitante, pertinente ao seu ramo de atividade e compatível com o objeto contratual.

12.3.3.No caso de empresário individual: inscrição no Registro Público de Empresas Mercantis, a cargo da Junta Comercial da respectiva sede. Em se tratando de Microempreendedor Individual - MEI: Certificado da Condição de Microempreendedor Individual - CCMEI, cuja aceitação ficará condicionada à verificação da autenticidade no sítio www.portaldoeempreendedor.gov.br. No caso de sociedade empresária, sociedade limitada unipessoal - SLU ou sociedade identificada como empresa individual de responsabilidade limitada - EIRELI: inscrição do ato constitutivo, estatuto ou contrato social no Registro Público de Empresas Mercantis, a cargo da Junta Comercial da respectiva sede, acompanhada de documento comprobatório de seus administradores. No caso de sociedade simples: inscrição do ato constitutivo no Registro Civil de Pessoas Jurídicas do local de sua sede, acompanhada de documento comprobatório de seus administradores. No caso de filial, sucursal ou agência de sociedade simples ou empresária: inscrição do ato constitutivo da filial, sucursal ou agência da sociedade simples ou empresária, respectivamente, no Registro Civil das Pessoas Jurídicas ou no Registro Público de Empresas Mercantis onde tem sede a matriz. Em se tratando de sociedade empresária estrangeira com atuação permanente no País: decreto de autorização para funcionamento no Brasil. Salienta-se que os documentos relacionados neste subitem deverão estar acompanhados de todas as alterações ou da consolidação respectiva.

12.3.4.Balanco patrimonial, demonstração de resultado de exercício e demais demonstrações contábeis dos dois últimos exercícios sociais. Os referidos documentos limitar-se-ão ao último exercício no caso de a pessoa jurídica ter sido constituída há menos de dois anos. As pessoas jurídicas criadas no exercício financeiro desta licitação deverão atender a todas as exigências da habilitação e poderão substituir os demonstrativos contábeis pelo balanço de abertura.

12.3.5.Prova de regularidade fiscal perante a Fazenda Nacional, mediante apresentação de certidão expedida conjuntamente pela Secretaria da Receita Federal do Brasil - RFB e pela Procuradoria-Geral da Fazenda Nacional - PGFN, referente a todos os créditos tributários federais e à Dívida Ativa da União - DAU por elas administrados, inclusive aqueles relativos à Seguridade Social, nos termos da Portaria Conjunta nº 1.751, de 02 de outubro de 2014, do Secretário da Receita Federal do Brasil e da Procuradora-Geral da Fazenda Nacional.

12.3.6.Prova de regularidade com a Fazenda Municipal da sede do licitante, relativa à atividade em cujo exercício contrata ou concorre, mediante apresentação de certidão negativa, ou outro equivalente, na forma da lei.

12.3.7.Comprovação de regularidade relativa ao Fundo de Garantia por Tempo de Serviço - FGTS, apresentando o respectivo Certificado de Regularidade fornecido pela Caixa Econômica Federal.

12.3.8.Prova de inexistência de débitos inadimplidos perante a Justiça do Trabalho, mediante a apresentação de Certidão Negativa de Débitos Trabalhistas CNDT, nos termos do Título VII-A da Consolidação das Leis do Trabalho, aprovada pelo Decreto-Lei nº 5.452, de 1º de maio de 1943.

12.3.9.Declaração do licitante atestando que não emprega menor de dezoito anos em trabalho noturno, insalubre ou perigoso e nem menor de dezesseis anos, em qualquer trabalho, podendo

existir menor, a partir de quatorze anos, na condição de aprendiz, nos termos do Art. 7º, Inciso XXXIII, da Constituição Federal, conforme modelo - Anexo II.

12.3.10.Declaração do licitante, sob pena de desclassificação, de que sua proposta econômica compreende a integralidade dos custos para atendimento dos direitos trabalhistas assegurados na Constituição Federal, nas leis trabalhistas, nas normas infralegais, nas convenções coletivas de trabalho e nos termos de ajustamento de conduta vigentes na data de entrega das propostas, conforme modelo - Anexo III.

12.3.11.Certidão negativa de feitos sobre falência expedida pelo distribuidor da sede do licitante, no máximo 30 (trinta) dias da data prevista para abertura das propostas.

12.3.12.Consulta Consolidada de Pessoa Jurídica expedida pelo Tribunal de Contas da União, no máximo 30 (trinta) dias da data prevista para abertura das propostas, no endereço eletrônico: www.tcu.gov.br.

12.3.13.Registro ou inscrição, em compatibilidade com o objeto do presente certame, do licitante e seus responsáveis técnicos frente ao conselho regional de fiscalização profissional competente, da região da sede do licitante.

12.3.14.Comprovação do cumprimento de requisitos normativos, conforme modelos - Anexo V:

12.3.14.1.Declaração de ciência dos termos do Edital;

12.3.14.2.Declaração de inexistir fato impeditivo;

12.3.14.3.Declaração de não possuir no quadro societário servidor da ativa do ORC;

12.3.14.4.Declaração de não utilizar trabalho degradante ou forçado;

12.3.14.5.Declaração de cumprimento da reserva de cargo para deficiente e de acessibilidade;

12.3.14.6.Declaração de cumprimento dos requisitos para a habilitação e da proposta; e

12.3.14.7.Declaração de observância do limite de contratação com a Administração Pública.

12.4.Documentação específica - pessoa jurídica:

12.4.1.Comprovação de avaliação prévia do local de execução da obra - item 6.8.1.

12.4.2.Comprovação de capacidade técnico-operacional - item 6.8.2.

12.5.Os documentos exigidos para habilitação serão enviados por meio do sistema, em formato digital, no prazo de 24 (vinte e quatro) horas, contado da solicitação do Agente de Contratação, prorrogável por igual período, nas seguintes situações:

12.5.1.Por solicitação do licitante, mediante justificativa aceita pelo Agente de Contratação; ou

12.5.2.De ofício, a critério do Agente de Contratação, quando constatado que o prazo estabelecido não é suficiente para o envio dos documentos exigidos.

12.6.Será exigida a apresentação dos documentos de habilitação apenas do licitante vencedor:

12.6.1.Os documentos relativos à regularidade fiscal constantes deste Edital, somente serão exigidos em momento posterior ao julgamento das propostas, e apenas do licitante mais bem classificado.

12.7.A verificação pelo Agente de Contratação, em sítios eletrônicos oficiais de órgãos e entidades emissores de certidões constitui meio legal de prova, para fins de habilitação.

12.8.Após a entrega dos documentos para habilitação, não será permitida a substituição ou a apresentação de novos documentos, salvo em sede de diligência, para:

12.8.1.Complementação de informações acerca dos documentos já apresentados pelos licitantes e desde que necessária para apurar fatos existentes à época da abertura do certame; e

12.8.2.Atualização de documentos cuja validade tenha expirado após a data de recebimento das propostas.

12.9.Na hipótese de o licitante não atender às exigências para habilitação, o Agente de Contratação examinará a proposta subsequente e assim sucessivamente, na ordem de classificação, até a apuração de uma proposta que atenda ao presente Edital, observados o prazo e os termos definidos neste instrumento para o envio da proposta e, se necessário, dos documentos complementares, adequada ao último lance ofertado:

12.9.1.Serão disponibilizados para acesso público os documentos de habilitação dos licitantes convocados para a apresentação da documentação habilitatória, após concluídos eventuais procedimentos da Comissão de Contratação, para sanar erros ou falhas que não alterem a substância dos documentos e a sua validade jurídica, observadas as disposições deste Edital.

12.10.A comprovação de regularidade fiscal e trabalhista das microempresas e empresas de pequeno porte somente será exigida para efeito de contratação, e não como condição para participação na licitação, observando-se o seguinte procedimento:

12.10.1.As microempresas e empresas de pequeno porte, por ocasião da participação nesta licitação, deverão apresentar toda a documentação exigida para comprovação de regularidade fiscal e trabalhista, dentre os documentos enumerados neste instrumento para efeito de habilitação, mesmo que esta apresente alguma restrição;

12.10.2.Na hipótese de haver alguma restrição relativa à regularidade fiscal e trabalhista quando da comprovação de que trata o subitem anterior, será assegurado prazo de cinco dias úteis, prorrogável por igual período, para a regularização da documentação, a realização do pagamento ou parcelamento do débito e a emissão de eventuais certidões negativas ou positivas com efeito de certidão negativa;

12.10.3.Para aplicação do disposto no subitem anterior, o prazo para regularização fiscal e trabalhista será contado a partir da divulgação do resultado da fase de habilitação. A prorrogação desse prazo poderá ser concedida, a critério do Agente de Contratação, quando requerida pelo licitante, mediante apresentação de justificativa;

12.10.4.A abertura da fase recursal em relação ao resultado do certame ocorrerá após o prazo de regularização fiscal e trabalhista de que tratam os dois subitens anteriores;

12.10.5.A não regularização da documentação, no prazo acima previsto, implicará decadência do direito à contratação, sem prejuízo das sanções previstas no Art. 156, da Lei 14.133/21, sendo

facultado ao ORC convocar os licitantes remanescentes, na ordem de classificação, ou revogar a licitação;

12.10.6.Se, na ordem de classificação, seguir-se outra microempresa ou empresa de pequeno porte com alguma restrição na documentação fiscal e trabalhista, será concedido o mesmo prazo para regularização.

12.11.Somente haverá a necessidade de comprovação do preenchimento de requisitos, mediante apresentação dos documentos originais não digitais, quando houver alguma dúvida em relação à integridade do documento digital ou quando a lei expressamente o exigir.

12.12.Não serão aceitos documentos de habilitação com indicação de CNPJ/CPF diferentes, salvo aqueles legalmente permitidos:

12.12.1.Se o licitante for a matriz, todos os documentos deverão estar em nome da matriz, e se o licitante for a filial, todos os documentos deverão estar em nome da filial, exceto aqueles que, pela própria natureza, comprovadamente, forem emitidos somente em nome da matriz.

12.13.Os documentos exigidos para fins de habilitação no certame deverão ser organizados na ordem descrita neste instrumento, precedidos por índice correspondente, apresentados em original; ou por cópia autenticada por cartório competente, ou pelo Agente de Contratação, ou por membro da Equipe de Apoio ou da Comissão de Contratação; ou publicação em órgão da imprensa oficial. Estando perfeitamente legíveis, sem conter borrões, rasuras, emendas ou entrelinhas e dentro do prazo de validade, considerado o disposto neste Edital. A eventual ausência do referido índice não inabilitará o licitante, sendo que:

12.13.1.A prova de autenticidade de cópia de documento público ou particular poderá ser feita perante os agentes do ORC relacionados no item anterior, mediante apresentação de original ou de declaração de autenticidade por advogado, sob sua responsabilidade pessoal;

12.13.2.Quando o documento for obtido via Internet sua autenticidade será comprovada no endereço eletrônico nele indicado;

12.13.3.Poderá ser utilizada, a critério do Agente de Contratação, a documentação cadastral de fornecedor, constante dos arquivos do ORC, para comprovação da autenticidade de elementos apresentados pelo licitante.

12.14.Na análise dos documentos de habilitação, a Comissão de Contratação poderá sanar erros ou falhas que não alterem a substância dos documentos e sua validade jurídica, mediante decisão fundamentada, registrada em ata e acessível a todos, atribuindo-lhes eficácia para fins de habilitação.

12.15.Havendo necessidade, o Agente de Contratação suspenderá a sessão pública inclusive para a realização de diligências com vistas ao saneamento de eventuais erros e falhas dos documentos de habilitação apresentados. Em qualquer hipótese, o seu reinício somente poderá ocorrer mediante aviso prévio no sistema com, no mínimo, vinte e quatro horas de antecedência e a ocorrência será registrada em ata.

13.0.DO ENCAMINHAMENTO DA PROPOSTA VENCEDORA

13.1.A proposta final do licitante declarado vencedor - **proposta atualizada** - deverá ser encaminhada no prazo de 24 (vinte e quatro) horas, a contar da solicitação do Agente de Contratação no sistema eletrônico, e deverá:

13.1.1.Ser elaborada em consonância com as especificações constantes deste Edital e seus Anexos, redigida em língua portuguesa e impressa em uma via em papel timbrado do proponente, quando for o caso, sem emendas, rasuras, entrelinhas ou ressalvas; datada e assinada pelo licitante ou seu representante legal, com indicação: do valor global da proposta; do prazo de execução; das condições de pagamento; e da sua validade;

13.1.2.Conter a indicação do banco, número da conta e agência do licitante vencedor, para fins de pagamento;

13.1.3.Estar adequada ao último lance ofertado e a negociação realizada, acompanhada, dos documentos complementares eventualmente solicitados, quando necessários à confirmação daqueles exigidos neste Edital e já apresentados; especialmente de:

13.1.3.1.Planilha de quantitativos e preços;

13.1.3.2.Cronograma físico-financeiro compatível com o prazo de execução dos serviços; e

13.1.3.3.Composição de custos unitários contendo, inclusive, o detalhamento da composição e da taxa de Bonificação ou Benefício de Despesas Indiretas - BDI e dos respectivos percentuais praticados, bem como o detalhamento dos Encargos Sociais - ES.

13.2.A planilha de quantitativos e preços, o cronograma físico-financeiro e a composição de custos unitários, deverão ser assinados por responsável técnico da empresa:

13.2.1.Erros no preenchimento da planilha não constituem motivo para a desclassificação da proposta. A planilha poderá ser ajustada pelo licitante, no prazo indicado pelo sistema, desde que não haja majoração do preço;

13.2.0 ajuste de que trata este dispositivo se limita a sanar erros ou falhas que não alterem a substância da proposta.

13.3.Será cotado um único preço para cada item, com a utilização de duas casas decimais, sendo que, nesse último caso, a indicação em contrário está sujeita a correção, observando-se aos seguintes critérios:

13.3.1.Falta de dígitos: serão acrescidos zeros;

13.3.2.Excesso de dígitos: sendo o primeiro dígito excedente menor que cinco, todo o excesso será suprimido, caso contrário haverá o arredondamento do dígito anterior para mais e os demais excedentes suprimidos.

13.4.Os preços deverão ser expressos em moeda corrente nacional, o preço unitário e o total em algarismos e o valor global da proposta em algarismos e por extenso:

13.4.1.Existindo discrepância entre o preço unitário e total, resultado da multiplicação do preço unitário pela quantidade, o preço unitário prevalecerá;

13.4.2.No caso de divergência entre o valor numérico e o expresso por extenso, prevalecerá o valor expresso por extenso;

13.4.3.Fica estabelecido que havendo divergência de preços unitários para um mesmo serviço, prevalecerá o de menor valor.

13.5.A proposta obedecerá aos termos deste Edital e seus Anexos, não sendo considerada aquela que não corresponda às especificações ali contidas ou que estabeleça vínculo à proposta de outro licitante.

13.6.A oferta deverá ser firme e precisa, limitada, rigorosamente, ao objeto deste Edital, sem conter alternativas de preço ou de qualquer outra condição que induza o julgamento a mais de um resultado.

13.7.No valor proposto estará incluso todos os custos operacionais, encargos previdenciários, trabalhistas, tributários, comerciais e quaisquer outros que incidam direta ou indiretamente na execução dos serviços; inclusive a integralidade dos custos para atendimento dos direitos trabalhistas assegurados na Constituição Federal, nas leis trabalhistas, nas normas infralegais, nas convenções coletivas de trabalho e nos termos de ajustamento de conduta vigentes na data de entrega das propostas.

13.8.A proposta final deverá ser documentada nos autos e será levada em consideração no decorrer da execução do contrato e aplicação de eventual sanção ao Contratado:

13.8.1.Todas as especificações do objeto contidas na proposta vinculam o Contratado.

13.9.As propostas que contenham a descrição do objeto, o valor e os documentos complementares estarão disponíveis na internet, após a homologação.

13.10.O prazo de validade da proposta não será inferior a 240 (duzentos e quarenta) dias, a contar da data de seu encaminhamento.

14.0.DOS RECURSOS

14.1.A interposição de recurso referente ao julgamento das propostas, à habilitação ou inabilitação de licitantes, à anulação ou revogação da licitação, observará o disposto no Art. 165, da Lei 14.133/21.

14.2.Qualquer licitante poderá, durante o prazo concedido na sessão pública, que no presente certame será de 30 (trinta) minutos, de forma imediata após o término do julgamento das propostas e do ato de habilitação ou inabilitação, em campo próprio do sistema eletrônico, manifestar sua intenção de recorrer.

14.3.Quando o recurso apresentado impugnar o julgamento das propostas ou o ato de habilitação ou inabilitação do licitante:

14.3.1.A intenção de recorrer deverá ser manifestada imediatamente, sob pena de preclusão;

14.3.2.O prazo para apresentação das razões recursais será iniciado na data de intimação ou de lavratura da ata de habilitação ou inabilitação.

14.4.O prazo recursal é de 03 (três) dias úteis, contados da data de intimação ou de lavratura da ata.

14.5.As razões do recurso deverão ser apresentadas, exclusivamente, da seguinte forma:

14.5.1.Em campo próprio do sistema eletrônico.

14.6.O recurso será dirigido à autoridade que tiver editado o ato ou proferido a decisão recorrida, a qual poderá reconsiderar sua decisão no prazo de 03 (três) dias úteis, ou, nesse mesmo prazo, encaminhar recurso para a autoridade superior, a qual deverá proferir sua decisão no prazo de 10 (dez) dias úteis, contado do recebimento dos autos.

14.7.Os recursos interpostos fora do prazo não serão conhecidos.

14.8.O prazo para apresentação de contrarrazões ao recurso pelos demais licitantes será de 03 (três) dias úteis, contados da data da intimação pessoal ou da divulgação da interposição do recurso, assegurada a vista imediata dos elementos indispensáveis à defesa de seus interesses.

14.9.O recurso e o pedido de reconsideração terão efeito suspensivo do ato ou da decisão recorrida até que sobrevenha decisão final da autoridade competente.

14.10.O acolhimento do recurso invalida tão somente os atos insuscetíveis de aproveitamento.

14.11.Os autos do processo permanecerão com vista franqueada aos interessados no seguinte sítio: www.portaldecompraspublicas.com.br.

15.0.DA HOMOLOGAÇÃO

15.1.Encerradas as fases de julgamento e habilitação, e exauridos os recursos administrativos, o processo licitatório será encaminhado à autoridade superior, que poderá:

15.1.1.Determinar o retorno dos autos para saneamento de irregularidades;

15.1.2.RevoGAR a licitação por motivo de conveniência e oportunidade;

15.1.3.Proceder à anulação da licitação, de ofício ou mediante provocação de terceiros, sempre que presente ilegalidade insanável;

15.2.4.Adjudicar o objeto e homologar a licitação.

16.0.DO CONTRATO

16.1.Após a homologação pela autoridade superior do ORC, o licitante vencedor será convocado para, dentro do prazo de 05 (cinco) dias consecutivos da data de recebimento da notificação, e nas condições estabelecidas neste Edital e seus anexos, assinar o respectivo contrato, podendo o mesmo sofrer alterações nos termos definidos pela Lei 14.133/21:

16.1.1.O prazo de convocação poderá ser prorrogado uma vez, por igual período, mediante solicitação da parte durante seu transcurso, devidamente justificada, e desde que o motivo apresentado seja aceito pela Administração;

16.1.2.A recusa injustificada do adjudicatário em assinar o contrato no prazo estabelecido pela Administração caracterizará o descumprimento total da obrigação assumida e o sujeitará às penalidades legalmente estabelecidas:

16.1.2.1.A regra do subitem anterior não se aplicará aos licitantes remanescentes convocados na forma estabelecida neste dispositivo;

16.1.3.Decorrido o prazo de validade da proposta indicado neste Edital sem convocação para a contratação, ficarão os licitantes liberados dos compromissos assumidos.

16.2.Na hipótese de o vencedor da licitação não assinar o contrato no prazo e nas condições estabelecidas, outro licitante poderá ser convocado, respeitada a ordem de classificação, para celebrar a contratação, ou instrumento hábil, nas condições propostas pelo licitante vencedor, sem prejuízo da aplicação das sanções previstas na Lei 14.133/21, e em outras legislações aplicáveis.

16.3.Na assinatura do contrato será exigida a comprovação de todas as condições de habilitação consignadas neste Edital, que deverão ser mantidas pelo Contratado durante a vigência do referido contrato.

16.4.O contrato que eventualmente venha a ser assinado pelo licitante vencedor, poderá ser alterado com a devida justificativa, unilateralmente pelo Contratante ou por acordo entre as partes, nos casos e condições previstas nos Arts. 124 a 136 e sua extinção, formalmente motivada nos autos do processo, assegurados o contraditório e a ampla defesa, ocorrerá nas hipóteses e disposições dos Arts. 137 a 139, todos da Lei 14.133/21; e executado sob o regime de empreitada por preço global.

16.5.Nas alterações unilaterais a que se refere o inciso I, do caput do Art. 124, da Lei 14.133/21, o Contratado será obrigado a aceitar, nas mesmas condições contratuais, acréscimos ou supressões que se fizerem nas obras, de até o respectivo limite fixado no Art. 125, do mesmo diploma legal, do valor inicial atualizado do contrato. Nenhum acréscimo ou supressão poderá exceder o limite estabelecido, salvo as supressões resultantes de acordo celebrado entre os contratantes.

17.0.DO REAJUSTAMENTO EM SENTIDO ESTRITO - REAJUSTE

17.1.Os preços contratados são fixos e irreajustáveis no prazo de um ano.

17.2.Dentro do prazo de vigência da contratação e mediante solicitação do Contratado, os preços poderão sofrer reajuste após o interregno de um ano, na mesma proporção da variação verificada no Índice Nacional da Construção Civil - INCC acumulado, tomando-se por base o mês do orçamento estimado, exclusivamente para as obrigações iniciadas e concluídas após a ocorrência da anualidade.

17.3.Nos reajustes subsequentes ao primeiro, o interregno mínimo de um ano será contado a partir dos efeitos financeiros do último reajuste.

17.4.No caso de atraso ou não divulgação do índice de reajustamento, o Contratante pagará ao Contratado a importância calculada pela última variação conhecida, liquidando a diferença correspondente tão logo seja divulgado o índice definitivo. Fica o Contratado obrigado a apresentar memória de cálculo referente ao reajustamento de preços do valor remanescente, sempre que este ocorrer.

17.5.Nas aferições finais, o índice utilizado para reajuste será, obrigatoriamente, o definitivo.

17.6.Caso o índice estabelecido para reajustamento venha a ser extinto ou de qualquer forma não possa mais ser utilizado, será adotado, em substituição, o que vier a ser determinado pela legislação então em vigor.

17.7.Na ausência de previsão legal quanto ao índice substituto, as partes elegerão novo índice oficial, para reajustamento do preço do valor remanescente, por meio de termo aditivo.

17.8.O registro da variação do valor contratual para fazer face ao reajuste de preços poderá ser realizado por simples apostila.

17.9.O prazo para resposta ao pedido de restabelecimento do equilíbrio econômico-financeiro, quando for o caso, será de até um mês, contado da data do fornecimento da documentação comprobatória do fato imprevisível ou previsível de consequência incalculável, observadas as disposições dos Arts. 124 a 136, da Lei 14.133/21.

18.0.DA COMPROVAÇÃO DE EXECUÇÃO E RECEBIMENTO DO OBJETO

18.1.Executada a presente contratação e observadas as condições de adimplemento das obrigações pactuadas, os procedimentos e condições para receber o seu objeto pelo Contratante obedecerão, conforme o caso, às disposições do Art. 140, da Lei 14.133/21.

18.2.Por se tratar de obra, a assinatura do termo detalhado de recebimento provisório, se dará pelas partes, quando verificado o cumprimento das exigências de caráter técnico, até 15 (quinze) dias da comunicação escrita do Contratado. No caso do termo detalhado de recebimento definitivo, será emitido e assinado pelas partes, apenas após o decurso do prazo de observação ou vistoria, que comprove o atendimento das exigências contratuais, não podendo esse prazo ser superior a 90 (noventa) dias, salvo em casos excepcionais, devidamente justificados.

18.3.Serão designados pelo ORC representantes com atribuições de Gestor e Fiscal do respectivo contrato, nos termos da norma vigente, especialmente para acompanhar e fiscalizar a sua execução, respectivamente, permitida a contratação de terceiros para assistência e subsídio de informações pertinentes a essas atribuições.

19.0.DAS OBRIGAÇÕES DO CONTRATANTE E DO CONTRATADO

19.1.Obrigações do Contratante:

19.1.1.Efetuar o pagamento relativo ao objeto contratado efetivamente realizado, de acordo com as cláusulas do respectivo contrato ou outros instrumentos hábeis;

19.1.2.Proporcionar ao Contratado todos os meios necessários para a fiel execução do objeto da presente contratação, nos termos do correspondente instrumento de ajuste;

19.1.3.Notificar o Contratado sobre qualquer irregularidade encontrada quanto à qualidade dos produtos ou serviços, exercendo a mais ampla e completa fiscalização, o que não exime o Contratado de suas responsabilidades pactuadas e preceitos legais;

19.1.4.Outras obrigações estabelecidas e relacionadas na Minuta do Contrato - Anexo IV.

19.2.Obrigações do Contratado:

19.2.1.Responsabilizar-se por todos os ônus e obrigações concernentes à legislação fiscal, civil, tributária e trabalhista, bem como por todas as despesas e compromissos assumidos, a qualquer título, perante seus fornecedores ou terceiros em razão da execução do objeto contratado;

19.2.2.Substituir, arcando com as despesas decorrentes, os materiais ou serviços que apresentarem defeitos, alterações, imperfeições ou quaisquer irregularidades discrepantes às exigências do instrumento de ajuste pactuado, ainda que constatados somente após o recebimento ou pagamento;

19.2.3.Não transferir a outrem, no todo ou em parte, o objeto da contratação, salvo mediante prévia e expressa autorização do Contratante;

19.2.4.Manter, durante a vigência do contrato ou outros instrumentos hábeis, em compatibilidade com as obrigações assumidas, todas as condições de habilitação e qualificação exigidas no respectivo processo licitatório, conforme o caso, apresentando ao Contratante os documentos necessários, sempre que solicitado;

19.2.5.Emitir Nota Fiscal correspondente à sede ou filial da empresa que efetivamente participou do certame e conseqüentemente apresentou a documentação exigida na fase de habilitação;

19.2.6.Executar todas as obrigações assumidas sempre com observância a melhor técnica vigente, enquadrando-se, rigorosamente, dentro dos preceitos legais, normas e especificações técnicas correspondentes;

19.2.7.Outras obrigações estabelecidas e relacionadas na Minuta do Contrato - Anexo IV.

20.0.DO PAGAMENTO

20.1.0 pagamento será realizado mediante processo regular e em observância às normas e procedimentos adotados pelo ORC, bem como as disposições dos Arts. 141 a 146 da Lei 14.133/21; da seguinte maneira: Para ocorrer no prazo de trinta dias, contados do período de adimplemento.

20.2.0 desembolso máximo do período, não será superior ao valor do respectivo adimplemento, de acordo com o cronograma aprovado, quando for o caso, e sempre em conformidade com a disponibilidade de recursos financeiros.

20.3.Nenhum valor será pago ao Contratado enquanto pendente de liquidação qualquer obrigação financeira que lhe for imposta, em virtude de penalidade ou inadimplência, a qual poderá ser compensada com o pagamento pendente, sem que isso gere direito a acréscimo de qualquer natureza.

20.4.4.Nos casos de eventuais atrasos de pagamento nos termos deste instrumento, e desde que o Contratado não tenha concorrido de alguma forma para o atraso, será admitida a compensação financeira, devida desde a data limite fixada para o pagamento até a data correspondente ao efetivo pagamento da parcela. Os encargos moratórios devidos em razão do atraso no pagamento serão calculados com utilização da seguinte fórmula: $EM = N \times VP \times I$, onde: EM = encargos moratórios; N = número de dias entre a data prevista para o pagamento e a do efetivo pagamento; VP = valor da parcela a ser paga; e I = índice de compensação financeira, assim apurado: $I = (TX \div 100) \div 365$, sendo TX = percentual do IPCA-IBGE acumulado nos últimos doze meses ou, na sua falta, um novo índice adotado pelo Governo Federal que o substitua. Na hipótese do referido índice estabelecido para a compensação financeira venha a ser extinto ou de qualquer forma não possa mais ser utilizado, será adotado, em substituição, o que vier a ser determinado pela legislação então em vigor.

21.0.DAS INFRAÇÕES ADMINISTRATIVAS E SANÇÕES

21.1.0 licitante ou o Contratado será responsabilizado administrativamente, facultada a defesa no prazo legal do interessado, pelas infrações previstas no Art. 155, da Lei 14.133/21 e serão aplicadas, na forma, condições, regras, prazos e procedimentos definidos nos Arts. 156 a 163, do mesmo diploma legal, as seguintes sanções: a - advertência aplicada exclusivamente pela infração administrativa de dar causa à inexecução parcial do contrato, quando não se justificar a imposição de penalidade mais grave; b - multa de mora de 0,5% (zero vírgula cinco por cento) aplicada sobre o valor do contrato, por dia de atraso injustificado na execução do objeto da contratação; c - multa de 10% (dez por cento) sobre o valor do contrato por qualquer das infrações administrativas previstas no referido Art. 155; d - impedimento de licitar e contatar no âmbito da Administração Pública direta e indireta do ente federativo que tiver aplicado a sanção, pelo prazo de dois anos, aplicada ao responsável pelas infrações administrativas previstas nos incisos II, III, IV, V, VI e VII do caput do referido Art. 155, quando não se justificar a imposição de penalidade mais grave; e - declaração de inidoneidade para licitar ou contratar no âmbito da Administração Pública direta e indireta de todos os entes federativos, pelo prazo de cinco anos, aplicada ao responsável pelas infrações administrativas previstas nos incisos VIII, IX, X, XI e XII do caput do referido Art. 155, bem como pelas infrações administrativas previstas nos incisos II, III, IV, V, VI e VII do caput do mesmo artigo que justifiquem a imposição de penalidade mais grave que a sanção referida no § 4º do referido Art. 156; f - aplicação cumulada de outras sanções previstas na Lei 14.133/21.

21.2.Se o valor da multa ou indenização devida não for recolhido no prazo de 15 (quinze) dias após a comunicação ao Contratado, será automaticamente descontado da primeira parcela do pagamento a que o Contratado vier a fazer jus, acrescido de juros moratórios de 1% (um por cento) ao mês, ou, quando for o caso, cobrado judicialmente.

22.0.DAS OBRIGAÇÕES PERTINENTES À LGPD

22.1.As partes contratantes deverão cumprir a Lei nº 13.709, de 14 de Agosto de 2018, que é a Lei Geral de Proteção de Dados Pessoais LGPD, quanto a todos os dados pessoais a que tenham acesso em razão deste certame ou do termo de ajuste que eventualmente venha a ser firmado, a

partir da apresentação da proposta no procedimento de contratação, independentemente de declaração ou de aceitação expressa.

22.2.Os dados obtidos somente poderão ser utilizados para as finalidades que justificaram seu acesso e de acordo com a boa-fé e com os princípios do Art. 6º, da Lei 13.709/18.

22.3.É vedado o compartilhamento com terceiros de qualquer dado obtido, fora das hipóteses permitidas em Lei.

22.4.Outras obrigações estabelecidas e relacionadas na Minuta do Contrato - Anexo IV.

23.0.DAS DISPOSIÇÕES GERAIS

23.1.Será divulgada ata da sessão pública no sistema eletrônico.

23.2.Não havendo expediente ou ocorrendo qualquer fato superveniente que impeça a realização do certame na data marcada, a sessão será automaticamente transferida para o primeiro dia útil subsequente, no mesmo horário anteriormente estabelecido, desde que não haja comunicação em contrário, pelo Agente de Contratação.

23.3.Todas as referências de tempo no Edital, nos seus anexos, no aviso e durante a sessão pública observarão o horário de Brasília - DF.

23.4.A homologação do resultado desta licitação não implicará direito à contratação.

23.5.As normas disciplinadoras da licitação serão sempre interpretadas em favor da ampliação da disputa entre os interessados, desde que não comprometam o interesse do ORC, o princípio da isonomia, a finalidade e a segurança da contratação.

23.6.Os licitantes assumem todos os custos de preparação e apresentação de suas propostas e o ORC não será, em nenhum caso, responsável por esses custos, independentemente da condução ou do resultado do processo licitatório.

23.7.Para todos os efeitos, na contagem dos prazos estabelecidos neste Edital e seus anexos, excluir-se-á o dia do início e incluir-se-á o do vencimento. Só se iniciam e vencem os prazos em dias de expediente no ORC.

23.8.O desatendimento de exigências formais não essenciais não importará o afastamento do licitante, desde que seja possível o aproveitamento do ato, observados os princípios da isonomia e do interesse público.

23.9.Em caso de divergência entre disposições do Edital e de seus anexos ou demais peças que compõem o processo, prevalecerá as do Edital.

23.10.O Edital e seus anexos também estão disponibilizados na íntegra no endereço eletrônico: www.portaldecompraspublicas.com.br; no Portal Nacional de Contratações Públicas PNCP; e poderão ser lidos, e quando for o caso obtidos, mediante processo regular e observados os procedimentos definidos pelo ORC, no endereço: Rua Silvestre Claudino, S/N - Centro - Uiraúna - PB, nos horários normais de expediente: das 08:00 as 12:00 horas; mesmo endereço e horário nos quais os autos do processo administrativo permanecerão com vista franqueada aos interessados.

23.11.Para dirimir eventuais controvérsias decorrentes deste certame, excluído qualquer outro, o foro competente é o da Sousa, Estado da Paraíba.

Uiraúna - PB, 22 de Fevereiro de 2024.

AURY PAULINO DE ARAÚJO JÚNIOR
SECRETÁRIO DE INFRAESTRUTURA



ESTADO DA PARAÍBA
PREFEITURA MUNICIPAL DE UIRAUNA
SETOR DE CONTRATAÇÃO

ANEXO I - CONCORRÊNCIA ELETRÔNICA N° 00002/2024

TERMO DE REFERÊNCIA - ESPECIFICAÇÕES

1.0.DO OBJETO

1.1.Constitui objeto desta licitação: CONTRATAÇÃO DE EMPRESA POR MENOR PREÇO GLOBAL PARA REFORMA E ADEQUAÇÃO DO MERCADO PÚBLICO JOAQUIM BENEVENUTO DO MUNICÍPIO DE UIRAÚNA, FONTE DO RECURSO SERÁ ORIUNDO DO CONVÊNIO FDE - FUNDO DESENVOLVIMENTO DO ESTADO DA PARAÍBA N° 001/2024, GOVERNO DO ESTADO DA PARAÍBA - SEPLAG SECRETARIA DE PLANEJAMENTO, ORÇAMENTO E GESTÃO.

2.0.DA JUSTIFICATIVA

2.1.A contratação acima descrita, que será processada nos termos deste instrumento convocatório, especificações técnicas e informações complementares que o acompanham, quando for o caso, justifica-se: Pela necessidade da devida efetivação de obra para suprir demanda específica - CONTRATAÇÃO DE EMPRESA POR MENOR PREÇO GLOBAL PARA REFORMA E ADEQUAÇÃO DO MERCADO PÚBLICO JOAQUIM BENEVENUTO DO MUNICÍPIO DE UIRAÚNA, FONTE DO RECURSO SERÁ ORIUNDO DO CONVÊNIO FDE - FUNDO DESENVOLVIMENTO DO ESTADO DA PARAÍBA N° 001/2024, GOVERNO DO ESTADO DA PARAÍBA - SEPLAG SECRETARIA DE PLANEJAMENTO, ORÇAMENTO E GESTÃO -, considerada oportuna e imprescindível, bem como relevante medida de interesse público; e ainda, pela necessidade de desenvolvimento de ações continuadas para a promoção de atividades pertinentes, visando à maximização dos recursos em relação aos objetivos programados, observadas as diretrizes e metas definidas nas ferramentas de planejamento aprovadas.

2.2.As características e especificações do objeto ora licitado são:

CÓDIGO	DISCRIMINAÇÃO	UNIDADE	QUANTIDADE	PREÇO UNIT.	PREÇO TOTAL
1	CONTRATAÇÃO DE EMPRESA POR MENOR PREÇO GLOBAL PARA REFORMA E ADEQUAÇÃO DO MERCADO PÚBLICO JOAQUIM BENEVENUTO DO MUNICÍPIO DE UIRAÚNA CONFORME PROJETO BÁSICO ANEXO I DESTA EDITAL, FONTE DO RECURSO SERÁ ORIUNDO DO CONVÊNIO FDE - FUNDO DESENVOLVIMENTO DO ESTADO DA PARAÍBA N° 001/2024, GOVERNO DO ESTADO DA PARAÍBA - SEPLAG SECRETARIA DE PLANEJAMENTO, ORÇAMENTO E GESTÃO.	OBRA	1	785.196,07	785.196,07
				TOTAL	785.196,07

3.0.DAS OBRIGAÇÕES DO CONTRATANTE

3.1.Efetuar o pagamento relativo ao objeto contratado efetivamente realizado, de acordo com as cláusulas do respectivo contrato ou outros instrumentos hábeis.

3.2.Proporcionar ao Contratado todos os meios necessários para a fiel execução do objeto da presente contratação, nos termos do correspondente instrumento de ajuste.

3.3.Notificar o Contratado sobre qualquer irregularidade encontrada quanto à qualidade dos produtos ou serviços, exercendo a mais ampla e completa fiscalização, o que não exime o Contratado de suas responsabilidades pactuadas e preceitos legais.

3.4.Outras obrigações estabelecidas e relacionadas na Minuta do Contrato - Anexo IV.

4.0.DAS OBRIGAÇÕES DO CONTRATADO

4.1.Responsabilizar-se por todos os ônus e obrigações concernentes à legislação fiscal, civil, tributária e trabalhista, bem como por todas as despesas e compromissos assumidos, a qualquer título, perante seus fornecedores ou terceiros em razão da execução do objeto contratado.

4.2.Substituir, arcando com as despesas decorrentes, os materiais ou serviços que apresentarem defeitos, alterações, imperfeições ou quaisquer irregularidades discrepantes às exigências do instrumento de ajuste pactuado, ainda que constatados somente após o recebimento ou pagamento.

4.3.Não transferir a outrem, no todo ou em parte, o objeto da contratação, salvo mediante prévia e expressa autorização do Contratante.

4.4.Manter, durante a vigência do contrato ou outros instrumentos hábeis, em compatibilidade com as obrigações assumidas, todas as condições de habilitação e qualificação exigidas no respectivo processo licitatório, conforme o caso, apresentando ao Contratante os documentos necessários, sempre que solicitado.

4.5.Emitir Nota Fiscal correspondente à sede ou filial da empresa que efetivamente participou do certame e consequentemente apresentou a documentação exigida na fase de habilitação.

4.6.Executar todas as obrigações assumidas sempre com observância a melhor técnica vigente, enquadrando-se, rigorosamente, dentro dos preceitos legais, normas e especificações técnicas correspondentes.

4.7.Outras obrigações estabelecidas e relacionadas na Minuta do Contrato - Anexo IV.

5.0.DO PRAZO E DA VIGÊNCIA

5.1.0 prazo máximo para a execução do objeto ora licitado, conforme suas características e as necessidades do ORC, e que admite prorrogação nas condições e hipóteses previstas na Lei 14.133/21, está abaixo indicado e será considerado da emissão da Ordem de Serviço:

Início: 3 (três) dias;

Conclusão: 240 (duzentos e quarenta) dias.

5.2.0 prazo de vigência do correspondente contrato será determinado: 12 (doze) meses, considerado da data de sua assinatura; podendo ser prorrogado, nas hipóteses e nos termos dos Arts. 105 a 114, da Lei 14.133/21.

6.0.DO REAJUSTAMENTO EM SENTIDO ESTRITO - REAJUSTE

6.1.Os preços contratados são fixos e irreeajustáveis no prazo de um ano.

6.2.Dentro do prazo de vigência da contratação e mediante solicitação do Contratado, os preços poderão sofrer reajuste após o interregno de um ano, na mesma proporção da variação verificada no Índice Nacional da Construção Civil - INCC acumulado, tomando-se por base o mês do orçamento estimado, exclusivamente para as obrigações iniciadas e concluídas após a ocorrência da anualidade.

6.3.Nos reajustes subsequentes ao primeiro, o interregno mínimo de um ano será contado a partir dos efeitos financeiros do último reajuste.

6.4.No caso de atraso ou não divulgação do índice de reajustamento, o Contratante pagará ao Contratado a importância calculada pela última variação conhecida, liquidando a diferença correspondente tão logo seja divulgado o índice definitivo. Fica o Contratado obrigado a apresentar memória de cálculo referente ao reajustamento de preços do valor remanescente, sempre que este ocorrer.

6.5.Nas aferições finais, o índice utilizado para reajuste será, obrigatoriamente, o definitivo.

6.6.Caso o índice estabelecido para reajustamento venha a ser extinto ou de qualquer forma não possa mais ser utilizado, será adotado, em substituição, o que vier a ser determinado pela legislação então em vigor.

6.7.Na ausência de previsão legal quanto ao índice substituto, as partes elegerão novo índice oficial, para reajustamento do preço do valor remanescente, por meio de termo aditivo.

6.8.O registro da variação do valor contratual para fazer face ao reajuste de preços poderá ser realizado por simples apostila.

6.9.0 prazo para resposta ao pedido de restabelecimento do equilíbrio econômico-financeiro, quando for o caso, será de até um mês, contado da data do fornecimento da documentação comprobatória do fato imprevisível ou previsível de consequência incalculável, observadas as disposições dos Arts. 124 a 136, da Lei 14.133/21.

7.0.DO PAGAMENTO

7.1.0 pagamento será realizado mediante processo regular e em observância às normas e procedimentos adotados pelo ORC, bem como as disposições dos Arts. 141 a 146 da Lei 14.133/21; da seguinte maneira: Para ocorrer no prazo de trinta dias, contados do período de adimplemento.

7.2.0 desembolso máximo do período, não será superior ao valor do respectivo adimplemento, de acordo com o cronograma aprovado, quando for o caso, e sempre em conformidade com a disponibilidade de recursos financeiros.

7.3.Nenhum valor será pago ao Contratado enquanto pendente de liquidação qualquer obrigação financeira que lhe for imposta, em virtude de penalidade ou inadimplência, a qual poderá ser compensada com o pagamento pendente, sem que isso gere direito a acréscimo de qualquer natureza.

8.0.DA COMPROVAÇÃO DE EXECUÇÃO E RECEBIMENTO DO OBJETO

8.1.Executada a presente contratação e observadas as condições de adimplemento das obrigações pactuadas, os procedimentos e condições para receber o seu objeto pelo Contratante obedecerão, conforme o caso, às disposições do Art. 140, da Lei 14.133/21.

8.2.Por se tratar de obra, a assinatura do termo detalhado de recebimento provisório, se dará pelas partes, quando verificado o cumprimento das exigências de caráter técnico, até 15 (quinze) dias da comunicação escrita do Contratado. No caso do termo detalhado de recebimento definitivo, será emitido e assinatura pelas partes, apenas após o decurso do prazo de observação ou vistoria, que comprove o atendimento das exigências contratuais, não podendo esse prazo ser superior a 90 (noventa) dias, salvo em casos excepcionais, devidamente justificados.

9.0.DOS PROCEDIMENTOS DE FISCALIZAÇÃO E GERENCIAMENTO

9.1.Serão designados pelo Contratante representantes com atribuições de Gestor e Fiscal do contrato, nos termos da norma vigente, especialmente para acompanhar e fiscalizar a sua execução, respectivamente, permitida a contratação de terceiros para assistência e subsídio de pertinentes a essas atribuições.

10.0.DAS INFRAÇÕES ADMINISTRATIVAS E SANÇÕES

10.1.0 licitante ou o Contratado será responsabilizado administrativamente, facultada a defesa no prazo legal do interessado, pelas infrações previstas no Art. 155, da Lei 14.133/21 e serão aplicadas, na forma, condições, regras, prazos e procedimentos definidos nos Arts. 156 a 163, do mesmo diploma legal, as seguintes sanções: a - advertência aplicada exclusivamente pela infração administrativa de dar causa à inexecução parcial do contrato, quando não se justificar a imposição de penalidade mais grave; b - multa de mora de 0,5% (zero vírgula cinco por cento) aplicada sobre o valor do contrato, por dia de atraso injustificado na execução do objeto da contratação; c - multa de 10% (dez por cento) sobre o valor do contrato por qualquer das infrações administrativas previstas no referido Art. 155; d - impedimento de licitar e contatar

no âmbito da Administração Pública direta e indireta do ente federativo que tiver aplicado a sanção, pelo prazo de dois anos, aplicada ao responsável pelas infrações administrativas previstas nos incisos II, III, IV, V, VI e VII do caput do referido Art. 155, quando não se justificar a imposição de penalidade mais grave; e - declaração de inidoneidade para licitar ou contratar no âmbito da Administração Pública direta e indireta de todos os entes federativos, pelo prazo de cinco anos, aplicada ao responsável pelas infrações administrativas previstas nos incisos VIII, IX, X, XI e XII do caput do referido Art. 155, bem como pelas infrações administrativas previstas nos incisos II, III, IV, V, VI e VII do caput do mesmo artigo que justifiquem a imposição de penalidade mais grave que a sanção referida no § 4º do referido Art. 156; f - aplicação cumulada de outras sanções previstas na Lei 14.133/21.

10.2. Se o valor da multa ou indenização devida não for recolhido no prazo de 15 (quinze) dias após a comunicação ao Contratado, será automaticamente descontado da primeira parcela do pagamento a que o Contratado vier a fazer jus, acrescido de juros moratórios de 1% (um por cento) ao mês, ou, quando for o caso, cobrado judicialmente.

11.0. DA COMPENSAÇÃO FINANCEIRA

11.1. Nos casos de eventuais atrasos de pagamento nos termos deste instrumento, e desde que o Contratado não tenha concorrido de alguma forma para o atraso, será admitida a compensação financeira, devida desde a data limite fixada para o pagamento até a data correspondente ao efetivo pagamento da parcela. Os encargos moratórios devidos em razão do atraso no pagamento serão calculados com utilização da seguinte fórmula: $EM = N \times VP \times I$, onde: EM = encargos moratórios; N = número de dias entre a data prevista para o pagamento e a do efetivo pagamento; VP = valor da parcela a ser paga; e I = índice de compensação financeira, assim apurado: $I = (TX \div 100) \div 365$, sendo TX = percentual do IPCA-IBGE acumulado nos últimos doze meses ou, na sua falta, um novo índice adotado pelo Governo Federal que o substitua. Na hipótese do referido índice estabelecido para a compensação financeira venha a ser extinto ou de qualquer forma não possa mais ser utilizado, será adotado, em substituição, o que vier a ser determinado pela legislação então em vigor.

12.0. DO MODELO DE PROPOSTA

12.1. É parte integrante deste Termo de Referência o modelo de proposta correspondente, podendo o licitante utilizá-lo como referência - Anexo 01.

RIKELMY BARBOSA SILVA
Agente de Contratação



ESTADO DA PARAÍBA
PREFEITURA MUNICIPAL DE UIRAUNA
SETOR DE CONTRATAÇÃO

ANEXO 01 AO TERMO DE REFERÊNCIA - PROPOSTA

CONCORRÊNCIA ELETRÔNICA N° 00002/2024

PROPOSTA

REFERENTE: CONCORRÊNCIA ELETRÔNICA N° 00002/2024
PREFEITURA MUNICIPAL DE UIRAUNA - PB.

OBJETO: CONTRATAÇÃO DE EMPRESA POR MENOR PREÇO GLOBAL PARA REFORMA E ADEQUAÇÃO DO MERCADO PÚBLICO JOAQUIM BENEVENUTO DO MUNICÍPIO DE UIRAÚNA, FONTE DO RECURSO SERÁ ORIUNDO DO CONVÊNIO FDE - FUNDO DESENVOLVIMENTO DO ESTADO DA PARAÍBA N° 001/2024, GOVERNO DO ESTADO DA PARAÍBA - SEPLAG SECRETARIA DE PLANEJAMENTO, ORÇAMENTO E GESTÃO.

PROPONENTE:
CNPJ:

Prezados Senhores,

Nos termos da licitação em epígrafe, apresentamos proposta conforme abaixo:

CÓDIGO	DISCRIMINAÇÃO	UNIDADE	QUANTIDADE	PREÇO UNIT.	PREÇO TOTAL
1	CONTRATAÇÃO DE EMPRESA POR MENOR PREÇO GLOBAL PARA REFORMA E ADEQUAÇÃO DO MERCADO PÚBLICO JOAQUIM BENEVENUTO DO MUNICÍPIO DE UIRAÚNA CONFORME PROJETO BÁSICO ANEXO I DESTE EDITAL, FONTE DO RECURSO SERÁ ORIUNDO DO CONVÊNIO FDE - FUNDO DESENVOLVIMENTO DO ESTADO DA PARAÍBA N° 001/2024, GOVERNO DO ESTADO DA PARAÍBA - SEPLAG SECRETARIA DE PLANEJAMENTO, ORÇAMENTO E GESTÃO.	OBRA	1		

VALOR GLOBAL DA PROPOSTA - R\$

PRAZO DE EXECUÇÃO:
CONDIÇÕES DE PAGAMENTO:
VALIDADE DESTA PROPOSTA:

Dados bancários do proponente para fins de pagamento:
Banco:
Conta:

Local e Data.

NOME/CPF/ASSINATURA
Representante legal do proponente.

OBSERVAÇÃO: a proposta deverá ser elaborada em papel timbrado do proponente.



ESTADO DA PARAÍBA
PREFEITURA MUNICIPAL DE UIRAUNA
ESTADO DA PARAÍBA
PREFEITURA MUNICIPAL DE UIRAUNA
SETOR DE CONTRATAÇÃO

ANEXO II - CONCORRÊNCIA ELETRÔNICA N° 00002/2024

MODELO DE DECLARAÇÃO - de não empregar menor

REFERENTE: CONCORRÊNCIA ELETRÔNICA N° 00002/2024
PREFEITURA MUNICIPAL DE UIRAUNA - PB.

PROPONENTE
CNPJ

1.0 - DECLARAÇÃO de não empregar menor.

O proponente acima qualificado declara, sob as penas da Lei, que não emprega menor de dezoito anos em trabalho noturno, insalubre ou perigoso e nem menor de dezesseis anos, em qualquer trabalho, podendo existir menor, a partir de quatorze anos, na condição de aprendiz na forma da legislação vigente; em acatamento às disposições do Art. 7º, Inciso XXXIII, da Constituição Federal, acrescido pela Lei Federal nº 9.854, de 27 de outubro de 1999.

Local e Data.

NOME/CPF/ASSINATURA
Representante legal do proponente.

OBSERVAÇÃO: a declaração deverá ser elaborada em papel timbrado do proponente.



ESTADO DA PARAÍBA
PREFEITURA MUNICIPAL DE UIRAUNA
SETOR DE CONTRATAÇÃO

ANEXO III - CONCORRÊNCIA ELETRÔNICA N° 00002/2024

MODELO DE DECLARAÇÃO - que a proposta compreende a integralidade dos custos

REFERENTE: CONCORRÊNCIA ELETRÔNICA N° 00002/2024
PREFEITURA MUNICIPAL DE UIRAUNA - PB.

PROPONENTE
CNPJ

1.0 - DECLARAÇÃO que a proposta econômica compreende a integralidade dos custos.

O proponente acima qualificado declara, sob as penas da Lei, que sua proposta econômica compreende a integralidade dos custos para atendimento dos direitos trabalhistas assegurados na Constituição Federal, nas leis trabalhistas, nas normas infralegais, nas convenções coletivas de trabalho e nos termos de ajustamento de conduta vigentes na data de entrega das propostas.

Local e Data.

NOME/CPF/ASSINATURA
Representante legal do proponente.

OBSERVAÇÃO: a declaração deverá ser elaborada em papel timbrado do proponente.



**ESTADO DA PARAÍBA
PREFEITURA MUNICIPAL DE UIRAUNA
SETOR DE CONTRATAÇÃO**

ANEXO IV - CONCORRÊNCIA ELETRÔNICA N° 00002/2024

MINUTA DO CONTRATO

CONCORRÊNCIA ELETRÔNICA N° 00002/2024
PROCESSO ADMINISTRATIVO N° 240220CE00002

CONTRATO N°:-CPL

TERMO DE CONTRATO QUE ENTRE SI CELEBRAM A PREFEITURA MUNICIPAL DE UIRAUNA
E, PARA EXECUÇÃO DE OBRA CONFORME DISCRIMINADO NESTE
INSTRUMENTO NA FORMA ABAIXO:

Pelo presente instrumento de contrato, de um lado Prefeitura Municipal de Uirauna - Rua Major Fernandes, 146 - Centro - Uiraúna - PB, CNPJ n° 08.924.078/0001-04, neste ato representada pela Prefeita Maria Sulene Dantas Sarmiento, Brasileira, Casada, Empresária, residente e domiciliada na Residente Em Uiraúna, .SN - .centro - Uiraúna - PB, CPF n° 768.222.494-00, Carteira de Identidade n° 004035925 SSPPB, doravante simplesmente CONTRATANTE, e do outro lado - - - -, CNPJ n°, neste ato representado por residente e domiciliado na, - - - -, CPF n°, Carteira de Identidade n°, doravante simplesmente CONTRATADO, decidiram as partes contratantes assinar o presente contrato, o qual se regerá pelas cláusulas e condições seguintes:

CLÁUSULA PRIMEIRA - DOS FUNDAMENTOS:

Este contrato decorre da licitação modalidade Concorrência Eletrônica n° 00002/2024, processada nos termos da Lei Federal n° 14.133, de 1° de Abril de 2021; Lei Complementar n° 123, de 14 de Dezembro de 2006; Instrução Normativa n° 0058, de 02 de Janeiro de 2024; e legislação pertinente, consideradas as alterações posteriores das referidas normas, às quais os contratantes estão sujeitos como também às cláusulas deste contrato.

CLÁUSULA SEGUNDA - DO OBJETO:

O presente contrato, cuja lavratura foi autorizada ..., tem por objeto: CONTRATAÇÃO DE EMPRESA POR MENOR PREÇO GLOBAL PARA REFORMA E ADEQUAÇÃO DO MERCADO PÚBLICO JOAQUIM BENEVENUTO DO MUNICÍPIO DE UIRAÚNA, FONTE DO RECURSO SERÁ ORIUNDO DO CONVÊNIO FDE - FUNDO DESENVOLVIMENTO DO ESTADO DA PARAÍBA N° 001/2024, GOVERNO DO ESTADO DA PARAÍBA - SEPLAG SECRETARIA DE PLANEJAMENTO, ORÇAMENTO E GESTÃO.

A obra deverá ser executada rigorosamente de acordo com as condições expressas neste instrumento, proposta apresentada, especificações técnicas correspondentes, processo de licitação modalidade Concorrência Eletrônica n° 00002/2024 e instruções do Contratante, documentos esses que ficam fazendo partes integrantes do presente contrato, independente de transcrição; e sob o regime de empreitada por preço global.

CLÁUSULA TERCEIRA - DO VALOR E PREÇOS:

O valor total deste contrato, a base do preço proposto, é de R\$... (...).

CLÁUSULA QUARTA - DO REAJUSTAMENTO EM SENTIDO ESTRITO - REAJUSTE:

Os preços contratados são fixos e irrevogáveis no prazo de um ano. Dentro do prazo de vigência da contratação e mediante solicitação do Contratado, os preços poderão sofrer reajuste após o interregno de um ano, na mesma proporção da variação verificada no Índice Nacional da Construção Civil - INCC acumulado, tomando-se por base o mês do orçamento estimado, exclusivamente para as obrigações iniciadas e concluídas após a ocorrência da anualidade.

Nos reajustes subsequentes ao primeiro, o interregno mínimo de um ano será contado a partir dos efeitos financeiros do último reajuste.

No caso de atraso ou não divulgação do índice de reajustamento, o Contratante pagará ao Contratado a importância calculada pela última variação conhecida, liquidando a diferença correspondente tão logo seja divulgado o índice definitivo. Fica o Contratado obrigado a apresentar memória de cálculo referente ao reajustamento de preços do valor remanescente, sempre que este ocorrer.

Nas aferições finais, o índice utilizado para reajuste será, obrigatoriamente, o definitivo. Caso o índice estabelecido para reajustamento venha a ser extinto ou de qualquer forma não possa mais ser utilizado, será adotado, em substituição, o que vier a ser determinado pela legislação então em vigor.

Na ausência de previsão legal quanto ao índice substituto, as partes elegerão novo índice oficial, para reajustamento do preço do valor remanescente, por meio de termo aditivo. O registro da variação do valor contratual para fazer face ao reajuste de preços poderá ser realizado por simples apostila. O prazo para resposta ao pedido de restabelecimento do equilíbrio econômico-financeiro, quando for o caso, será de até um mês, contado da data do fornecimento da documentação comprobatória do fato imprevisível ou previsível de consequência incalculável, observadas as disposições dos Arts. 124 a 136, da Lei 14.133/21.

CLÁUSULA QUINTA - DA DOTAÇÃO:

As despesas correrão por conta da seguinte dotação, constante do orçamento vigente: Recursos não Vinculados de Impostos:
21.400 SECRETARIA MUNIC. DA AGROPECUARIA, PESCA E MEIO AMBIENTE
20 605 1006 1081 AMPLIAÇÃO E REFORMA DOS MERCADOS PUBLICOS
17010000 Outras Transferências de Convênios ou Instrumentos Congêneres dos Estados
CONVÊNIO FDE - FUNDO DESENVOLVIMENTO DO ESTADO DA PARAÍBA Nº 001/2024
4490.51 99 OBRAS E INSTALAÇÕES

CLÁUSULA SEXTA - DO PAGAMENTO:

O pagamento será efetuado mediante processo regular e em observância às normas e procedimentos adotados pelo Contratante, bem como as disposições dos Arts. 141 a 146 da Lei 14.133/21; da seguinte maneira: Para ocorrer no prazo de trinta dias, contados do período de adimplemento.

CLÁUSULA SÉTIMA - DOS PRAZOS E DA VIGÊNCIA:

Os prazos máximos de início de etapas de execução e de conclusão do objeto ora contratado, que admitem prorrogação nas condições e hipóteses previstas na Lei 14.133/21, estão abaixo indicados e serão considerados da emissão da Ordem de Serviço:

a - Início: 3 (três) dias;

b - Conclusão: 240 (duzentos e quarenta) dias.

A vigência do presente contrato será determinada: 12 (doze) meses, considerada da data de sua assinatura; podendo ser prorrogada, nas hipóteses e nos termos dos Arts. 105 a 114, da Lei 14.133/21.

CLÁUSULA OITAVA - DAS OBRIGAÇÕES DO CONTRATANTE:

a - Efetuar o pagamento relativo a execução da obra efetivamente realizada, de acordo com as respectivas cláusulas do presente contrato;

b - Proporcionar ao Contratado todos os meios necessários para a fiel execução da obra contratada;

c - Notificar o Contratado sobre qualquer irregularidade encontrada quanto à qualidade da obra, exercendo a mais ampla e completa fiscalização, o que não exime o Contratado de suas responsabilidades contratuais e legais;

d - Designar representantes com atribuições de Gestor e Fiscal deste contrato, conforme requisitos estabelecidos na norma vigente, ou pelos respectivos substitutos, especialmente para coordenar as atividades relacionadas à fiscalização e acompanhar e fiscalizar a sua execução, respectivamente, permitida a contratação de terceiros para assistência e subsídio da fiscalização com informações pertinentes a essa atribuição;

e - Observar, em compatibilidade com o objeto deste contrato, as disposições dos Arts. 115 a 123 da Lei 14.133/21.

CLÁUSULA NONA - DAS OBRIGAÇÕES DO CONTRATADO:

a - Executar devidamente a obra descrita na cláusula correspondente do presente contrato, dentro dos melhores parâmetros de qualidade estabelecidos para o ramo de atividade relacionada ao objeto contratual, com observância aos prazos estipulados;

b - Responsabilizar-se por todos os ônus e obrigações concernentes à legislação fiscal, civil, tributária e trabalhista, bem como por todas as despesas e compromissos assumidos, a qualquer título, perante seus fornecedores ou terceiros em razão da execução do objeto contratado;

c - Manter preposto capacitado e idôneo, aceito pelo Contratante, quando da execução do contrato, que o represente integralmente em todos os seus atos;

d - Permitir e facilitar a fiscalização do Contratante devendo prestar os informes e esclarecimentos solicitados;

e - Será responsável pelos danos causados diretamente ao Contratante ou a terceiros, decorrentes de sua culpa ou dolo na execução do contrato, não excluindo ou reduzindo essa responsabilidade a fiscalização ou o acompanhamento pelo órgão interessado;

f - Não ceder, transferir ou subcontratar, no todo ou em parte, o objeto deste instrumento, sem o conhecimento e a devida autorização expressa do Contratante;

g - Manter, durante a vigência do contrato, em compatibilidade com as obrigações assumidas, todas as condições de habilitação e qualificação exigidas no respectivo processo licitatório, apresentando ao Contratante os documentos necessários, sempre que solicitado;

h - No prazo de 05 (cinco) dias após a assinatura do presente contrato, deverá prestar garantia correspondente a 5% (cinco por cento) sobre o valor da contratação, em conformidade com os Arts. 96 a 102, da Lei 14.133/21, considerado o prazo previsto no Art. 96, § 3º, do mesmo diploma legal. A garantia prestada pelo Contratado será liberada ou restituída após a fiel execução do contrato ou após a sua extinção por culpa exclusiva do Contratante e, quando em dinheiro, poderá ser atualizada monetariamente. Não ocorrendo a efetiva prestação de garantia no prazo determinado sujeitará o Contratado às penalidades legalmente estabelecidas, sem prejuízo da rescisão deste contrato. Conforme o caso e a critério do Contratante, a garantia prestada na fase de habilitação da respectiva licitação poderá ser utilizada na composição da referida garantia do contrato;

- i - Cumprir a reserva de cargos prevista em lei para pessoa com deficiência, para reabilitado da Previdência Social ou para aprendiz, bem como as reservas de cargos previstas em outras normas específicas, ao longo de toda a execução do contrato, e sempre que solicitado pelo Contratante, deverá comprovar o cumprimento dessa reserva de cargos, com a indicação dos empregados que preencherem as referidas vagas;
- j - Observar, em compatibilidade com o objeto deste contrato, as disposições dos Arts. 115 a 123 da Lei 14.133/21.

CLÁUSULA DÉCIMA - DA ALTERAÇÃO E EXTINÇÃO:

Este contrato poderá ser alterado com a devida justificativa, unilateralmente pelo Contratante ou por acordo entre as partes, nos casos e condições previstas nos Arts. 124 a 136 e sua extinção, formalmente motivada nos autos do processo, assegurados o contraditório e a ampla defesa, ocorrerá nas hipóteses e disposições dos Arts. 137 a 139, todos da Lei 14.133/21. Nas alterações unilaterais a que se refere o inciso I, do caput do Art. 124, da Lei 14.133/21, o Contratado será obrigado a aceitar, nas mesmas condições contratuais, acréscimos ou supressões que se fizerem nas obras, de até o respectivo limite fixado no Art. 125, do mesmo diploma legal, do valor inicial atualizado do contrato. Nenhum acréscimo ou supressão poderá exceder o limite estabelecido, salvo as supressões resultantes de acordo celebrado entre os contratantes.

CLÁUSULA DÉCIMA PRIMEIRA - DO RECEBIMENTO:

Executada a presente contratação e observadas as condições de adimplemento das obrigações pactuadas, os procedimentos e condições para receber o seu objeto pelo Contratante obedecerão, conforme o caso, às disposições do Art. 140, da Lei 14.133/21. Por se tratar de obra, a assinatura do termo detalhado de recebimento provisório, se dará pelas partes, quando verificado o cumprimento das exigências de caráter técnico, até 15 (quinze) dias da comunicação escrita do Contratado. No caso do termo detalhado de recebimento definitivo, será emitido e assinatura pelas partes, apenas após o decurso do prazo de observação ou vistoria, que comprove o atendimento das exigências contratuais, não podendo esse prazo ser superior a 90 (noventa) dias, salvo em casos excepcionais, devidamente justificados.

CLÁUSULA DÉCIMA SEGUNDA - DAS PENALIDADES:

O licitante ou o Contratado será responsabilizado administrativamente, facultada a defesa no prazo legal do interessado, pelas infrações previstas no Art. 155, da Lei 14.133/21 e serão aplicadas, na forma, condições, regras, prazos e procedimentos definidos nos Arts. 156 a 163, do mesmo diploma legal, as seguintes sanções: a - advertência aplicada exclusivamente pela infração administrativa de dar causa à inexecução parcial do contrato, quando não se justificar a imposição de penalidade mais grave; b - multa de mora de 0,5% (zero vírgula cinco por cento) aplicada sobre o valor do contrato, por dia de atraso injustificado na execução do objeto da contratação; c - multa de 10% (dez por cento) sobre o valor do contrato por qualquer das infrações administrativas previstas no referido Art. 155; d - impedimento de licitar e contratar no âmbito da Administração Pública direta e indireta do ente federativo que tiver aplicado a sanção, pelo prazo de dois anos, aplicada ao responsável pelas infrações administrativas previstas nos incisos II, III, IV, V, VI e VII do caput do referido Art. 155, quando não se justificar a imposição de penalidade mais grave; e - declaração de inidoneidade para licitar ou contratar no âmbito da Administração Pública direta e indireta de todos os entes federativos, pelo prazo de cinco anos, aplicada ao responsável pelas infrações administrativas previstas nos incisos VIII, IX, X, XI e XII do caput do referido Art. 155, bem como pelas infrações administrativas previstas nos incisos II, III, IV, V, VI e VII do caput do mesmo artigo que justifiquem a imposição de penalidade mais grave que a sanção referida no § 4º do referido Art. 156; f - aplicação cumulada de outras sanções previstas na Lei 14.133/21. Se o valor da multa ou indenização devida não for recolhido no prazo de 15 dias após a comunicação ao Contratado, será automaticamente descontado da primeira parcela do pagamento a que o Contratado vier a fazer jus, acrescido de juros moratórios de 1% (um por cento) ao mês, ou, quando for o caso, cobrado judicialmente.

CLÁUSULA DÉCIMA TERCEIRA - DA COMPENSAÇÃO FINANCEIRA:

Nos casos de eventuais atrasos de pagamento nos termos deste instrumento, e desde que o Contratado não tenha concorrido de alguma forma para o atraso, será admitida a compensação financeira, devida desde a data limite fixada para o pagamento até a data correspondente ao efetivo pagamento da parcela. Os encargos moratórios devidos em razão do atraso no pagamento serão calculados com utilização da seguinte fórmula: $EM = N \times VP \times I$, onde: EM = encargos moratórios; N = número de dias entre a data prevista para o pagamento e a do efetivo pagamento; VP = valor da parcela a ser paga; e I = índice de compensação financeira, assim apurado: $I = (TX \div 100) \div 365$, sendo TX = percentual do IPCA-IBGE acumulado nos últimos doze meses ou, na sua falta, um novo índice adotado pelo Governo Federal que o substitua. Na hipótese do referido índice estabelecido para a compensação financeira venha a ser extinto ou de qualquer forma não possa mais ser utilizado, será adotado, em substituição, o que vier a ser determinado pela legislação então em vigor.

CLÁUSULA DÉCIMA QUARTA - DAS OBRIGAÇÕES PERTINENTES À LGPD:

- a - As partes contratantes deverão cumprir a Lei nº 13.709, de 14 de Agosto de 2018, que é a Lei Geral de Proteção de Dados Pessoais LGPD, quanto a todos os dados pessoais a que tenham acesso em razão deste contrato, independentemente de declaração ou de aceitação expressa.
- b - Os dados obtidos somente poderão ser utilizados para as finalidades que justificaram seu acesso e de acordo com a boa-fé e com os princípios do Art. 6º, da Lei 13.709/18.
- c - É vedado o compartilhamento com terceiros de qualquer dado obtido, fora das hipóteses permitidas em Lei.

- d - Constitui atribuição do Contratado orientar e treinar seus empregados, quando for o caso, sobre os deveres, requisitos e responsabilidades decorrentes da LGPD.
- e - O Contratante deverá ser informado, no prazo de cinco dias úteis sobre todos os contratos de suboperação firmados ou que venham a ser celebrados pelo Contratado.
- f - O Contratado deverá exigir de suboperadores e subcontratados o cumprimento dos deveres da presente cláusula, permanecendo integralmente responsável por garantir sua observância.
- g - O Contratante poderá realizar diligência para aferir o cumprimento desta cláusula, devendo o Contratado atender prontamente eventuais pedidos de comprovação formulados.
- h - O Contratado deverá prestar, no prazo fixado pelo Contratante, prorrogável mediante justificativa, quaisquer informações acerca dos dados pessoais para cumprimento da LGPD, inclusive quanto a eventual descarte realizado.
- i - Terminado o tratamento dos dados nos termos do Art. 15, é dever do Contratado eliminá-los, com exceção das hipóteses do Art. 16, ambos da Lei 13.709/18, incluindo aquelas em que houver necessidade de guarda de documentação para fins de comprovação do cumprimento de obrigações legais ou contratuais e somente enquanto não prescritas essas obrigações.
- j - Os bancos de dados formados a partir da execução do objeto deste contrato, notadamente aqueles que se proponham a armazenar dados pessoais, devem ser mantidos em ambiente virtual controlado, com registro individual rastreável de tratamentos realizados, conforme Art. 37, da Lei 13.709/18, com cada acesso, data, horário e registro da finalidade, para efeito de responsabilização, em caso de eventuais omissões, desvios ou abusos. Os referidos bancos de dados devem ser desenvolvidos em formato interoperável, a fim de garantir a reutilização desses dados pelo Contratante nas hipóteses previstas na LGPD.
- k - O presente contrato está sujeito a alterações nos procedimentos pertinentes ao tratamento de dados pessoais, quando indicado pela autoridade competente, em especial a Autoridade Nacional de Proteção de Dados, por meio de opiniões técnicas ou recomendações, editadas na forma da LGPD.

CLÁUSULA DÉCIMA QUINTA - DO FORO:

Para dirimir as questões decorrentes deste contrato, as partes elegem o Foro da Comarca de Sousa.

E, por estarem de pleno acordo, foi lavrado o presente contrato em 02(duas) vias, o qual vai assinado pelas partes e por duas testemunhas.

Uiraúna - PB, ... de de

TESTEMUNHAS

PELO CONTRATANTE

.....

PELO CONTRATADO

.....



ESTADO DA PARAÍBA
PREFEITURA MUNICIPAL DE UIRAUNA
SETOR DE CONTRATAÇÃO

Anexo V - CONCORRÊNCIA ELETRÔNICA N° 00002/2024

MODELOS DE DECLARAÇÕES - cumprimento de requisitos normativos

REFERENTE: CONCORRÊNCIA ELETRÔNICA N° 00002/2024
PREFEITURA MUNICIPAL DE UIRAUNA - PB.

PROPONENTE
CNPJ

1.0 - DECLARAÇÃO de ciência dos termos do Edital.

O proponente acima qualificado, declara sob as penas da Lei, que está ciente e concorda com as condições contidas no Edital e seus anexos.

2.0 - DECLARAÇÃO de inexistir fato impeditivo.

O proponente acima qualificado declara, sob as penas da Lei, que inexistente até a presente data fato impeditivo no que diz respeito à habilitação/participação na presente licitação, estando ciente da obrigatoriedade de informar ocorrências posteriores.

3.0 - DECLARAÇÃO de não possuir no quadro societário servidor da ativa do órgão.

O proponente acima qualificado declara, sob as penas da Lei, que não possui em seu quadro societário e de funcionários, qualquer servidor efetivo ou comissionado ou empregado da Prefeitura Municipal de Uirauna, como também em nenhum outro órgão ou entidade a ela vinculada, exercendo funções técnicas, gerenciais, comerciais, administrativas ou societárias.

4.0 - DECLARAÇÃO de não utilizar trabalho degradante ou forçado.

O proponente acima qualificado, declara sob as penas da Lei, que não possui em sua cadeia produtiva, nos termos do Art. 1º, Incisos III e IV, e do Art. 5º, Inciso III, da Constituição Federal, empregados executando trabalho degradante ou forçado.

5.0 - DECLARAÇÃO de cumprimento da reserva de cargo para deficiente e de acessibilidade.

O proponente acima qualificado, declara sob as penas da Lei, que está ciente do cumprimento da reserva de cargo prevista na norma vigente, consoante Art. 93, da Lei Federal nº 8.213, de 24 de julho de 1991, para pessoa com deficiência ou para reabilitado da Previdência Social e que, se aplicado ao número de funcionário da empresa, atende às regras de acessibilidade previstas.

6.0 - DECLARAÇÃO de cumprimento dos requisitos para a habilitação e da proposta.

O proponente acima qualificado declara, sob as penas da Lei, que cumpre os requisitos para a habilitação; e a conformidade de sua proposta com as exigências do Edital e seus anexos.

7.0 - DECLARAÇÃO de observância do limite de contratação com a Administração Pública.

O proponente acima qualificado declara, sob as penas da Lei, que, na condição de microempresa ou empresa de pequeno porte, no presente ano-calendário, ainda não celebrou contratos com a Administração Pública cujos valores somados extrapolem a receita bruta máxima admitida para fins de enquadramento como EPP, nos termos do Art. 4º, §§ 2º e 3º, da Lei 14.133/21.

Local e Data.

NOME/ASSINATURA/CARGO
Representante legal do proponente.

OBSERVAÇÃO: a declaração deverá ser elaborada em papel timbrado do proponente.



MEMORIAL DESCRITIVO

MERCADO PÚBLICO JOAQUIM BENEVENUTO

UIRAUNA/PB
SETEMBRO DE 2023

SUMÁRIO

1.	DADOS SOBRE A OBRA:.....	4
2.	INTRODUÇÃO:.....	4
3.	ARQUITETURA, PARÂMETROS FUNCIONAIS E ESTÉTICOS	4
3.1	PARÂMETROS FUNCIONAIS E ESTÉTICOS	4
3.2	ELEMENTOS CONSTRUTIVOS E ADAPTAÇÕES CLIMÁTICAS	5
3.3	ACESSIBILIDADE	6
4.	SISTEMAS CONSTRUTIVO	6
4.1	CARACTERIZAÇÃO DO SISTEMA CONSTRUTIVO	6
5.	ELEMENTOS CONSTRUTIVOS	7
5.1	SISTEMA ESTRUTURAL.....	7
5.2	FUNDAÇÕES.....	8
5.3	SUPERESTRUTURA.....	8
5.4	CRONOGRAMA DE EXECUÇÃO.....	9
5.4.1	Serviços preliminares e movimento de terra	9
5.4.2	Infra-estrutura	9
5.4.3	Vigas Baldrame	9
5.4.4	SUPERESTUTURAS - PILARES	9
5.4.5	SUPERESTUTURAS - LAJES.....	10
5.5	PAREDE DE VEDAÇÃO	10
5.5.1	Caracterização e execução.....	10
5.5.2	Cronograma de execução.....	10
5.5.3	Conexões e interfaces com os demais elementos construtivos.....	10
5.6	ESTRUTURA DE COBERTURAS E TELHAMENTO.....	11
5.6.1	Caracterização e dimensões dos materiais.....	11
5.7	ACABAMENTOS E REVESTIMENTOS	11
5.7.1	Paredes externas – pintura acrílica	12
5.7.2	Paredes internas - áreas secas	12
5.7.3	Paredes internas - áreas molhadas	12
6.	SISTEMAS DE ABASTECIMENTO	12
6.1	INSTALAÇÕES DE ÁGUA FRIA.....	12
6.2	SISTEMA DE ABASTECIMENTO.....	13
6.2.1	Hidrômetro.....	13
6.2.2	Rede de distribuição de água fria.....	13
6.2.3	Distribuição de água Fria.....	14
6.2.4	Barriletes.....	15
7.	SISTEMA SANITÁRIO	15
7.1	DESCRIÇÃO DO PROJETO	15
7.2	TUBULAÇÕES EMBUTIDAS E ENTERRADAS	16
7.3	DECLIVIDADES.....	16
7.4	REDE COLETORAS	16
7.5	SUB-COLETORES E COLETORES PREDIAIS	17
7.6	TUBOS DE VENTILAÇÃO.....	18
7.7	RALOS E CAIXAS SINFONADAS	18
7.8	INSPEÇÕES E CAIXA DE ESGOTO	18
7.9	CAIXA DE GORDURA	19
8.	SISTEMAS DE PROTEÇÃO CONTRA INCÊNDIO	19
9.	INSTALAÇÕES ELÉTRICAS.....	20

9.1	QUADRO MEDIÇÃO DE BAIXA TENSÃO	21
9.2	DISJUNTORES	21
9.3	LUMINOTÉCNICO.....	22
9.4	LUMINÁRIAS.....	23
9.5	INTERRUPTORES.....	23
9.6	TOMADAS	23
9.7	CONDUTORES	23
9.8	ATERRAMENTO.....	24
9.9	ELETRODUTOS	25
9.10	RECOMENDAÇÕES GERAIS	25
10.	DISPOSIÇÕES GERAIS	25

1. DADOS SOBRE A OBRA:

Proprietário: Prefeitura Municipal do Uirauna.

Endereço: Rua Euclides Fernandes, Centro, Uirauna/PB.

Obra: Construção do Mercado Público do Uirauna.

Finalidade: Edifício para fins de comercialização de roupas e calçados.

2. INTRODUÇÃO:

Este memorial descritivo, tem a finalidade de caracterizar criteriosamente todos os materiais e componentes envolvidos na reforma do Mercado Joaquim Benevenuto, na cidade do Uirauna-PB, bem como toda a sistemática construtiva utilizada. Tal documento relata e define integralmente o projeto executivo e suas particularidades. Constatam do presente memorial descritivo a descrição dos elementos constituintes do projeto arquitetônico, com suas respectivas sequências executivas e especificações. Além disso, apresenta as definições a serem empregadas na execução das instalações hidrossanitárias, elétricas e no Projeto Estrutural.

3. ARQUITETURA, PARÂMETROS FUNCIONAIS E ESTÉTICOS

A arquitetura do local e disposições dos boxes e demais ambientes foi definida com base na necessidade do empreendimento, e visando sua maior funcionalidade. Foram previstos 20 boxes para a comercialização de calçados e vestiários, e 2 baterias de banheiros (contemplando wc acessível masculino/feminino e vestiários).

Com a finalidade de atender o usuário principal, no caso, comerciantes e consumidores, o projeto adotou os seguintes critérios:

- Facilidade de acesso entre os blocos;
- Circulação entre os blocos, com piso contínuo, sem degraus, rampas ou juntas;

3.1 PARÂMETROS FUNCIONAIS E ESTÉTICOS

Para a elaboração do projeto e definição do partido arquitetônico foram condicionantes alguns parâmetros, a seguir relacionados:

- PROGRAMA ARQUITETÔNICO – elaborado com base no número de usuários e nas necessidades operacionais cotidianas do mercado;

- **DISTRIBUIÇÃO DOS BLOCOS** – a distribuição do programa se dá por uma setorização clara dos conjuntos funcionais em blocos e previsão dos principais fluxos e circulações;
- **ÁREAS E PROPORÇÕES DOS AMBIENTES INTERNOS** – Os ambientes internos dos boxes foram pensados sob o ponto de vista da comercialização dos insumos previstos para o mercado. Com relação aos banheiros, foram consideradas dimensões mínimas para o atendimento das necessidades fisiológicas e troca de roupas;
- **LAYOUT** – O dimensionamento dos ambientes internos e conjuntos funcionais da creche foi realizado levando-se em consideração os equipamentos e mobiliário adequados a comercialização dos insumos e ao bom funcionamento do mercado;
- **TIPOLOGIA DAS COBERTURAS** – foi adotada solução simples de telhado em estrutura metálica, com telha inclinada em fibrocimento, obedecendo 10% de inclinação, em consonância com o padrão existente;
- **ESQUADRIAS** – foram dimensionadas levando em consideração os requisitos de iluminação e ventilação natural, além da segurança e estética;
- **FUNCIONALIDADE DOS MATERIAIS DE ACABAMENTOS** – os materiais foram especificados de acordo com os seus requisitos de uso e aplicação, intensidade e característica do uso, conforto antropodinâmico possibilitado a exposição a intempéries;
- **ESPECIFICAÇÕES DAS CORES DE ACABAMENTOS** – foram adotadas cores neutras, visando o conforto visual dos usuários;
- **ESPECIFICAÇÕES DAS LOUÇAS E METAIS** – para a especificação destes foi considerada a tradição, a facilidade de instalação/uso e a existência dos mesmo em várias regiões do país. Foram observadas as características térmicas, durabilidade, racionalidade construtiva e facilidade de manutenção (ver a especificação das louças e metais nas tabelas em Anexo).

3.2 ELEMENTOS CONSTRUTIVOS E ADAPTAÇÕES CLIMÁTICAS

As diversidades climáticas no território paraibano são inúmeras. As construções devem observar as particularidades regionais e atender as necessidades de conforto espacial e térmico. Portanto, é de fundamental importância que o edifício proporcione a seus ocupantes um nível desejável de conforto ambiental, evitando ao máximo o uso de equipamentos artificiais de controle de temperatura.

Alternativa de acabamento: Se desejável, sugere-se a utilização de forros: Sugere-se que os boxes recebam forro de gesso (rebaixo de 30cm), a fim de reduzir o pé-direito interno para 2,70m, melhorando assim, o conforto térmico nestes ambientes.

3.3 ACESSIBILIDADE

Com base na Associação Brasileira de Normas Técnicas (ABNT NBR950), a acessibilidade é definida como “Condição para utilização, com segurança e autonomia, total ou assistida, dos espaços, mobiliários e equipamentos urbanos, das edificações, dos serviços de transporte e dos dispositivos, sistemas e meios de comunicação e informação, por pessoa portadora de deficiência ou com mobilidade reduzida”. O projeto arquitetônico baseado na Associação Brasileira de Normas Técnicas – ABNT, segundo a norma NBR 9050 de Acessibilidade a edificações, mobiliário, espaços e equipamentos urbanos, prevê além dos espaços com dimensionamentos adequados, todos os equipamentos de acordo com o especificado na norma, tais como: barras de apoio, equipamentos sanitários, sinalizações visuais e táteis. Tendo em vista a legislação vigente sobre o assunto, o projeto prevê:

- Rampa de acesso, que deve adequar-se à topografia do terreno escolhido;
- Piso tátil direcional e de alerta perceptível por pessoas com deficiência visual;
- Sanitários para adultos (feminino e masculino) P.C.D.

Sendo assim, os elementos mencionados devem ser executados seguindo todas as recomendações e previsões de projeto.

Observação: Os sanitários contam com bacia sanitária específica para estes usuários, bem como barras de apoio nas paredes e nas portas para a abertura / fechamento de cada ambiente.

4. SISTEMAS CONSTRUTIVO

4.1 CARACTERIZAÇÃO DO SISTEMA CONSTRUTIVO

Pelo fato de esta ser um padrão de arquitetura e obra que atende diversos municípios, o padrão construtivo a ser empregado reproduz um padrão que já vem sendo adotado. Este procedimento proporciona uma maior agilidade na análise do projeto e fiscalização de convênios e obras. Algumas das premissas deste projeto padrão tem aplicação direta no sistema construtivo adotado:

- Facilidade construtiva, com modelo e técnica construtivos amplamente difundidos;
- Garantia de acessibilidade a portadores de necessidades especiais em consonância com a ABNT NBR 9050;
- Utilização de materiais que permitam a perfeita higienização e fácil manutenção;
- O emprego adequado de técnicas e de materiais de construção, valorizando as reservas regionais com enfoque na sustentabilidade;

Levando-se em conta esses fatores e como forma de simplificar a execução da obra, o sistema construtivo adotado foi o convencional, a saber:

- Estrutura de concreto armado;
- Alvenaria de tijolos com 08 furos (dimensões nominais: 19x19x09cm, conforme NBR 15270-1) e alvenaria de elementos vazados (dimensões: 40x40x10cm);
- Lajes pré-moldada de concreto;
- Telhas de fibrocimento;

5. ELEMENTOS CONSTRUTIVOS

5.1 SISTEMA ESTRUTURAL

Neste item estão expostas algumas considerações sobre o sistema estrutural adotado, do tipo convencional composto de elementos estruturais em concreto armado. Para maiores informações sobre os materiais empregados, dimensionamentos e especificações deverá ser consultado o projeto executivo em anexo.

O sistema estrutural foi dimensionado para uma classe de agressividade nível II, classe de agressividade ambiental Urbana, risco de deterioração pequeno. O cobrimento nominal e propriedade dos materiais deverá ser conforme expresso na Figura 1 abaixo.

Figura 1. Propriedades do materiais e classe de agressividade ambiental

CLASSE DE AGRESSIVIDADE AMBIENTAL			
CLASSE DE AGRESSIVIDADE AMBIENTAL	AGRESSIVIDADE	CLASSIFICAÇÃO GERAL DO TIPO DE AMBIENTE PARA EFEITO DE PROJETO	RISCO DE DETERIORIZAÇÃO
NÍVEL II	MODERADA	URBANA	PEQUENO
COBRIMENTO NOMINAL			
TIPO DE ESTRUTURA	ELEMENTOS	COBRIMENTO NOMINAL CONFORME A CLASSE DE AGRESSIVIDADE ADOTADA (MM)	
CONCRETO	VIGAS LAJES PILARES FUNDAÇÃO	25 30 30 30	
CARACTERÍSTICAS E PROPRIEDADES DOS MATERIAIS			
CONCRETO	ECS	FCK	
	23800 MPA	25 MPA	
AÇO CA-50 AÇO CA-60	F _{yk}	E _s	
	500 MPA 600 MPA	210.000 MPA	

O quadro de cargas atuantes pode ser visualizado nas pranchas de projeto.

5.2 FUNDAÇÕES

As fundações serão do tipo diretas, do tipo sapatas, que foram dimensionados segundo as propriedades do terreno e as cargas provenientes do dimensionamento estrutural. As dimensões em planta e armaduras a serem empregadas será conforme apresentado no projeto estrutural.

5.3 SUPERESTRUTURA

Vigas: Vigas em concreto armado moldado in loco com altura média conforme projeto estrutural.

Pilares: Pilares em concreto armado moldado in loco de dimensões variadas (ver projeto estrutural).

Lajes: Todas as lajes serão pré-moldadas, com altura conforme projeto estrutural.

5.4 CRONOGRAMA DE EXECUÇÃO

5.4.1 Serviços preliminares e movimento de terra

O volume de aterro deverá incluir os aterros necessários para a implantação da obra, bem como o aterro do caixão.

5.4.2 Infra-estrutura

Antes do lançamento do concreto para confecção dos elementos de fundação, as cavas deverão estar limpas, isentas de quaisquer materiais que sejam nocivos ao concreto, tais como madeira, solo carreado por chuvas, etc. Em caso de existência de água nas valas da fundação, deverá haver total esgotamento, não sendo permitida sua concretagem antes dessa providência. O fundo da vala deverá ser recoberto com uma camada de brita de aproximadamente 3 cm e, posteriormente, com uma camada de concreto simples de pelo menos 5 cm. Em nenhuma hipótese os elementos serão concretados usando o solo diretamente como fôrma lateral.

5.4.3 Vigas Baldrame

Para a execução de vigas de fundações (baldrame) deverão ser tomadas as seguintes precauções: na execução das formas estas deverão estar limpas para a concretagem, e colocadas no local escavado de forma que haja facilidade na sua remoção. Não será admitida a utilização da lateral da escavação como delimitadora da concretagem das sapatas. Antes da concretagem, as formas deverão ser molhadas até a saturação. A concretagem deverá ser executada conforme os preceitos da norma pertinente. A cura deverá ser executada para se evitar a fissuração da peça estrutural.

5.4.4 SUPERESTUTURAS - PILARES

As formas dos pilares deverão ser aprumadas e escoradas apropriadamente, utilizando-se madeira de qualidade, sem a presença de desvios dimensionais, fendas, arqueamento, encurvamento, perfuração por insetos ou podridão. Antes da concretagem, as formas deverão ser molhadas até a saturação. A concretagem deverá ser executada conforme os preceitos da norma pertinente. A cura deverá ser executada para se evitar a fissuração da peça estrutural.

5.4.5 SUPERESTUTURAS - LAJES

O escoramento das lajes deverá ser executado com escoras de madeira de primeira qualidade ou com escoras metálicas, sendo as últimas mais adequadas. As formas deverão ser molhadas até a saturação, antes da concretagem. Após a concretagem a cura deverá ser executada para se evitar a retração do concreto e fissuração da superfície. A desforma deverá seguir os procedimentos indicados em norma.

5.5 PAREDE DE VEDAÇÃO

5.5.1 Caracterização e execução

CARACTERIZAÇÃO E DIMENSÃO:

- Tijolos cerâmicos de seis furos 19x19x10cm, de primeira qualidade, bem cozidos, leves, sonoros, duros, com as faces planas, cor uniforme;
- Largura: 19cm; Altura:19 cm; Profundidade 10 ou 11,5 cm;

5.5.2 Cronograma de execução

Deve-se começar a execução das paredes pelos cantos, assentado os blocos em amarração. Durante toda a execução, o nível e o prumo de cada fiada devem ser verificados. Os blocos devem ser assentados com argamassa de cimento, areia e vedalit e revestidas conforme especificações do projeto de arquitetura.

5.5.3 Conexões e interfaces com os demais elementos construtivos

O encunhamento, encontro da alvenaria com as vigas superiores, deve ser executado com tijolos cerâmicos maciços, levemente inclinados, somente uma semana após a execução da alvenaria, segundo Figura 2 abaixo:

Figura 2. Detalhe do encunhamento

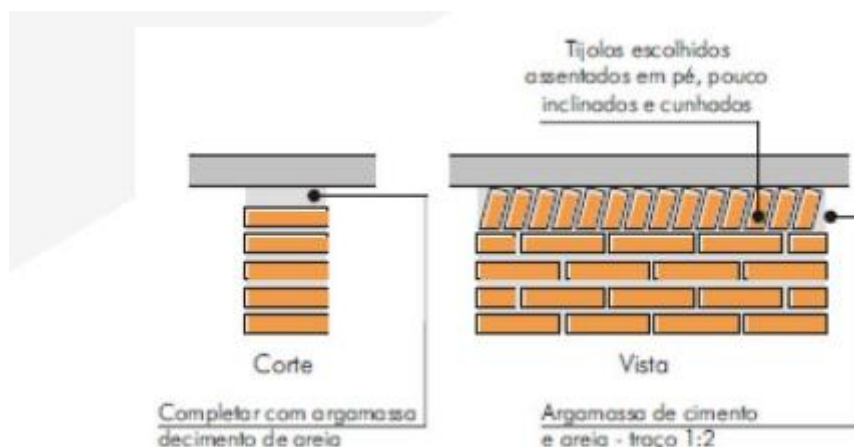

O encontro da alvenaria com as esquadrias (alumínio e madeira) deve ser feito com vergas e contra-vergas de concreto. Estes elementos deverão ser embutidos na alvenaria, apresentando comprimento de 0,30m mais longo em relação aos dois lados de cada vão. Caso, por exemplo, a janela possua 1,20m de largura, a verga e contra-verga terão comprimento de 1,80m.

5.6 ESTRUTURA DE COBERTURAS E TELHAMENTO

5.6.1 Caracterização e dimensões dos materiais

Estrutura do telhado com elementos metálicos, conforme padrão existente. Sobre a estrutura metálica serão aplicadas telhas de fibrocimento, com dimensões que sigam o padrão existente, de modo a garantir o apoio das peças nos vãos existentes no telhado.

5.7 ACABAMENTOS E REVESTIMENTOS

Foram definidos para acabamento materiais padronizados, resistentes e de fácil aplicação. Faz-se necessário analisar os quadros de legendas em projeto para especificação real de cada item. Antes da execução do revestimento, deve-se deixar transcorrer tempo suficiente para o assentamento da alvenaria (aproximadamente 7 dias) e constatar se as juntas estão completamente curadas. Em tempo de chuvas, o intervalo entre o término da alvenaria e o início do revestimento deve ser maior.

5.7.1 Paredes externas – pintura acrílica

As paredes externas receberão revestimento de pintura acrílica para fachadas na cor branco gelo, com acabamento fosco, sobre reboco desempenado fino, segundo especificações e quantidades expressas em projeto.

Em relação a sequência de execução ressalta-se a importância de teste das tubulações hidrossanitárias, antes de iniciado qualquer serviço de revestimento. Após esses testes, recomenda-se o enchimento dos rasgos feitos durante a execução das instalações, a limpeza da alvenaria, a remoção de eventuais saliências de argamassa das justas e o umedecimento da área a ser revestida. O revestimento ideal deve ter três camadas: chapisco, emboço e reboco. Serão assentadas com argamassa industrial indicada para áreas externas, obedecendo rigorosamente a orientação do fabricante quanto à espessura das juntas. Antes do rejuntamento verificar a completa aderência do material à alvenaria. Observação: nas áreas externas, o índice de dilatação das peças e retração das juntas é maior que em áreas internas, por essa razão, argamassas e rejuntas são especiais.

5.7.2 Paredes internas - áreas secas

Nas paredes internas haverá pintura em tinta acrílica acetinada lavável sobre massa corrida PVA.

5.7.3 Paredes internas - áreas molhadas

Com a finalidade de diferenciar os banheiros uns dos outros, mantendo a mesma especificação de cerâmica para todos, as paredes receberão faixa de cerâmica 10x10cm nas cores vermelha (feminino) e azul (masculino), a 1,80m do piso. Abaixo dessa faixa, será aplicada cerâmica 30x40cm, e acima dela, pintura com tinta epóxi a base de água, acabamento acetinado, sobre massa acrílica PVA, conforme esquema de cores definida no projeto.

6. SISTEMAS DE ABASTECIMENTO

6.1 INSTALAÇÕES DE ÁGUA FRIA

Para o cálculo da demanda de consumo de água do mercado foi considerada a população equivalente ao número de usuários previstos para o estabelecimento, levando em consideração

o consumo per capita de cinquenta litros por habitante dia (50l/hab.dia), em uma reserva d'água de dois dias.

6.2 SISTEMA DE ABASTECIMENTO

Para o abastecimento de água potável dos estabelecimentos de ensino, foi considerado um sistema indireto, ou seja, a água proveniente da rede pública não segue diretamente aos pontos de consumo, ficando armazenada em reservatórios, que têm por finalidade principal garantir o suprimento de água da edificação em caso de interrupção do abastecimento pela concessionária local de água e uniformizar a pressão nos pontos e tubulações da rede predial. A reserva que foi estipulada é equivalente a dois consumos diários da edificação. A água da concessionária local, após passar pelo hidrômetro da edificação, abastecerá diretamente o reservatório superior. Do reservatório superior, segue pela coluna de distribuição predial para os blocos da edificação, como consta nos desenhos do projeto.

6.2.1 Hidrômetro

A concessionária local deverá instalar um hidrômetro totalizador de volume para medição do volume consumido, em caixa conforme especificado pela mesma.

Deve ser instalado um registro de gaveta bruto para controle de fluxo da entrada de água fria, logo após o hidrômetro, de modo a permitir o fácil e imediato bloqueio da alimentação de água do empreendimento em caso de defeito ou manutenção do sistema.

A alimentação de água potável para o reservatório, deverá ser executada de acordo com o projeto específico, a partir da rede concessionária, com tubo e conexões em PVC marrom soldável classe 15.

6.2.2 Rede de distribuição de água fria

A rede de distribuição de água potável será executada totalmente em tubos e conexões de PVC soldável, ponta e bolsa, classe 15. A execução destas redes deverá obedecer rigorosamente ao previsto na Norma Brasileira, e às recomendações do fabricante,

principalmente quanto ao uso e método de aplicação de soldas, soluções limpadoras, distanciamento dos suportes, etc.

As conexões, mesmo quando sobre lajes, devem ser rigorosamente ancoradas por meio de braçadeiras específicas ou elementos de concreto e/ou alvenaria de modo a minimizar os efeitos de eventuais movimentações da rede provocados por dilatação térmica ou golpes de aríete.

O caminhamento da rede vem enterrada do reservatório para as prumadas dos seus respectivos blocos, onde são ligados a um ramal de alimentação e derivados para os pontos de consumo.

As conexões roscáveis, serão executadas sempre com a aplicação de fita vedante em Teflon, com no mínimo 05 (cinco) voltas em cima da rosca. É também admissível o uso de pastas de vedações.

A rede quando embutida, deverá ser instalada em rasgos no concreto ou alvenaria, previamente executados para este fim, retilínea, apumadas e esquadrejadas, evitando a ocorrência de conexões terminais “engolidas” ou sobressaindo da argamassa ou azulejo final.

Estes pontos devem possuir um recuo de cinco milímetros a contar da superfície externa e acabada da parede, ou azulejo, para se evitar a ocorrência de canoplas quando da instalação dos acabamentos.

Sob hipótese alguma será admitido o aquecimento desta tubulação, principalmente no caso de abertura de “bolsas” para reutilização dos tubos. Neste caso deve ser usada luva dupla do mesmo material do tubo.

Também deve ser evitada a mistura de tubos e conexões de fabricantes para se garantir a inexistência de folgas entre as conexões e tubulações.

Antes do seu acabamento, toda a rede deverá ser testada, para verificação de algum vazamento nos tubos, que possa prejudicar o sistema. O fechamento dos rasgos só será permitido após inspeção e liberação.

6.2.3 Distribuição de água Fria

A distribuição de água fria dar-se-á no interior das alvenarias dos diversos sanitários, ou ambientes que façam utilização de água.

Nestes ambientes o comando geral da rede será executado por meio de registros da gaveta com acabamento, localizado no ponto inicial da rede, de modo a possibilitar o isolamento da

unidade ou de trecho da mesma, quando houver manutenção preventiva ou corretiva do sistema, permitindo sua execução sem o fechamento da água de toda edificação ou prumada.

Os pontos de utilização de água devem ser localizados rigorosamente, evitando-se inconformidade de altura, esquadros ou alinhamentos e devem ainda possuir um recuo de cinco milímetros a contar da superfície e acabada da parede, ou azulejo, para se evitar a ocorrência de canoplas soltas quando da instalação dos acabamentos.

As conexões roscáveis, como torneiras e engates flexíveis, serão executadas sempre com a aplicação de fita vedante em Teflon, com no mínimo 05 (cinco) voltas em torno da rosca.

6.2.4 Barriletes

O barrilete deverá possuir sistema de uniões roscáveis em PVC de modo a permitir a sua total desmontagem, para a substituição do corpo de um registro, no caso do mesmo ser danificado.

Existe no projeto um ramal de ventilação do barrilete. Torna-se imprescindível que este ramal, se projete até o fundo da tampa do reservatório, acima do nível d'água, mantendo a sua extremidade livre de quaisquer obstruções, a fim de se garantir a minimização de eventuais golpes de aríete, bem como a eliminação de sub-pressões porventura existentes durante o funcionamento de equipamentos, que possam provocar retro-sifonagem, que pode vir contaminar a água do sistema.

7. SISTEMA SANITÁRIO

7.1 DESCRIÇÃO DO PROJETO

Os efluentes dos pavimentos térreo serão coletados e encaminhados à Rede Pública existente por gravidade.

Toda rede de esgoto secundário e primário será executada em tubos de PVC classe esgoto, ponta e bolsa soldável (PBS) até 40 mm e ponta e bolsa com virola (PBV) para bitolas entre 50 e 100 mm.

Toda a rede de esgoto será calculada para trabalhar, no máximo, à meia seção à pressão atmosférica, sendo vetado, portanto, o seu teste sob diferentes condições, como verificação de estanqueidade da rede com o enchimento das mesmas provocando o seu funcionamento sob o sistema de condutos forçados.

A estanqueidade será verificada por teste de fumaça e simulação do funcionamento, obedecendo ao previsto nas normas da ABNT.

Com exceção das copas, todo esgoto secundário deverá ser dirigido a um desconector primário, que pode ser uma caixa sifonada em PVC.

Toda a ventilação do esgoto sanitário deverá ser dutada até a fachada externa ou cobertura.

As caixas em alvenaria de tijolo maciço receberão argamassa com adição de impermeabilizantes ou equivalente técnico. As caixas possuirão tampão de ferro fundido com capacidade de carga compatível com a solicitação.

7.2 TUBULAÇÕES EMBUTIDAS E ENTERRADAS

As colunas de ventilação correrão embutidas em chanfrados nas paredes, quando não passarem por shaft, ou então deve ser fixada por braçadeiras, de 2 em 2 m, no mínimo.

Os tubos enterrados não podem conter conexões na mudança de sentido, ele deve ser enterrado e coberto com areia para que não sofra nenhum tipo de impacto na execução do piso.

7.3 DECLIVIDADES

As declividades indicadas no projeto serão consideradas como mínima, devendo ser procedida uma verificação geral dos níveis, até a rede urbana, antes da instalação dos coletores.

Serão observadas as seguintes declividades mínimas:

Ramais de Descargas: >2%.

Ramais de Esgotos e subcoletores: de acordo com o quadro a baixo:

Quadro 1. Declividades de projeto

DIÂMETRO DO TUBO	DECLIVIDADE	
	%	mm/m
Menos de 100 mm	>2,00	20
100 mm	>1,00	10

7.4 REDE COLETORAS

O sistema de esgoto sanitário, exceto para os coletores e sub-coletores como indicado abaixo, será executado em tubos de conexões de PVC rígido classe esgoto, ponta e bolsa

soldável para 40 mm e com virola, obedecendo ao disposto nas especificações dos fabricantes, notadamente no que se refere à execução de juntas e fixação da rede.

Foram projetadas 2 (duas) redes independentes, sendo uma de esgoto sanitário e outra de esgoto sanitário secundário (gorduras), provenientes das áreas de copas e cozinhas.

As redes serão encaminhadas com respectivas interligações a caixas de inspeções. O local para a execução da caixa de gordura na está indicado na prancha. As ligações e execução das cotas de fundo destas caixas devem ser verificadas e compatibilizadas quanto às cotas das interligações com a rede da concessionária local.

Toda a rede de esgoto foi calculada para trabalhar no máximo à meia seção à pressão atmosférica, sendo vedado, portanto o seu teste sob diferentes condições, como verificação de estanqueidade da rede com o enchimento das mesmas, provocando o seu funcionamento sob o sistema de condutos forçados.

Nos trechos horizontais as declividades deverão ser constantes, com queda em direção as prumadas, sem a formação de flechas que possam permitir a deposição de materiais sólidos.

A rede mesmo nos trechos aparentes deverá estar confinada por meio de elementos de concreto ou alvenaria, sem, entretanto, estar solidária com a estrutura do prédio de modo a permitir sua movimentação devido à dilatação térmica.

As uniões e conexões, bem como os testes de aceitação deverão obedecer rigorosamente às recomendações do fabricante e ABNT, do mesmo modo que a rede de água potável.

Todo esgoto secundário deverá ser dirigido a um desconector primário, que pode ser uma caixa sifonada em PVC com grelha.

Todo esgoto primário será obrigatoriamente ventilado, pela sua geratriz superior, como indica nos detalhes. Lembramos que a inspeção do ramal de ventilação na prumada deve ser executada rigorosamente como detalhada no projeto, como recomendado pela última revisão da norma brasileira.

7.5 SUB-COLETORES E COLETORES PREDIAIS

A partir do “pé” de cada prumada, o esgoto passa a ser considerado como sub-coletor predial, isto é, a curva do pé da coluna tem que ser reforçada, e só pode ser utilizado tubo série R, ou TCC para este tipo de instalação.

Lembramos que nunca deve ser utilizado “joelho” nos pés de coluna, mesmo que reforçados.

Como indicado no projeto, qualquer desvio de prumada, deve possuir inspeções independentes e as inserções de ramais no mesmo pavimento, obedecerão às distâncias mínimas recomendadas em norma.

Todas as prumadas de tubo de queda do empreendimento serão direcionadas a caixas de inspeções localizadas no pavimento térreo.

7.6 TUBOS DE VENTILAÇÃO

Todo esgoto primário será obrigatoriamente ventilado, pela sua geratriz superior, como indicado na norma brasileira, ventilando todos os ramais de saída de caixa sifonada (fechos hídricos), obedecendo às distancias máximas indicadas na supracitada norma.

A prumada de ventilação deve ultrapassar o telhado em no mínimo 30 cm, não devendo possuir qualquer obstrução na sua saída para permitir a perfeita troca de gases.

7.7 RALOS E CAIXAS SINFONADAS

As caixas sifonadas do sistema de esgotamento sanitários, serão executados sempre em PVC rígido, obedecendo às mesmas características da tubulação de esgoto.

Deve ser rigorosamente observado a altura mínima da lâmina d'água exigida pela norma brasileira.

Cuidados adicionais devem ser tomados, no que se refere ao encontro da camada de impermeabilização com estas peças, para evitar infiltração entre o concreto e o plástico que possa vir a causar vazamentos no pavimento imediatamente inferior.

Visando melhorar a higiene de alguns locais foram adotados ralos sifonados com grelha do tipo escamoteável inox nos ambientes de Cozinha e DML, locais esses que necessitam de uma higienização mais rigorosa.

7.8 INSPEÇÕES E CAIXA DE ESGOTO

As redes subterrâneas devem ser assentadas sobre berço de areia executado no fundo da vala, com uma profundidade mínima de 40 cm, para passeios e jardins. Áreas com tráfego pesado a tubulação dever ter um recobrimento mínimo de 70 cm, no caso da total impossibilidade da obediência destas profundidades, deverá ser providenciado o

envelopamento da rede em concreto armado, para garantir a integridade do tubo sob a influência de esforço mecânicos.

Todo desvio, ou trecho inicial do coletor será rigorosamente inspecionado, seja por meio de conexão apropriada ou por meio de caixa de alvenaria ou TIL.

As caixas podem ser em alvenaria de tijolo maciço ou em anéis de concreto pré-moldado com produto impermeabilizante. O fundo da caixa deve ser em formato meia cana direcionada a tubulação de saída, mantendo a caixa sempre vazia.

As caixas sifonadas e de gordura, devem ser executadas com as mesmas especificações supracitadas, exceto o formato meia cana no fundo da mesma, já que estas caixas trabalham permanentemente cheias.

Todas as caixas devem possuir tampão em ferro fundido ou concreto armado, com capacidade de carga compatível com a solicitação a que possa ser submetida, de modo a permitir a sua fácil inspeção e limpeza.

A rede de esgoto será interligada da última caixa de inspeção e/ou passagem do projeto até a fossa ou sumidouro que foi especificada em projeto.

7.9 CAIXA DE GORDURA

A caixa de gordura é executada sempre perto de cozinhas, e composta de um pequeno tanque onde a gordura despejada em uma pia é separada e não vai para a rede. Contém apenas restos da cozinha, e não de outros aposentos, como banheiros.

A gordura proveniente da limpeza de louças solidifica-se e pode entupir canos, por isso a necessidade de se usar essa caixa. Periodicamente, é necessária a limpeza das caixas, pois formam-se crostas de gordura dentro da mesma. As caixas de gordura adotadas serão de alvenaria com saídas de DN 100mm (conforme em projeto).

8. SISTEMAS DE PROTEÇÃO CONTRA INCÊNDIO

Para a creche em questão deverão ser previstos os seguintes elementos:

Sinalização de segurança: deverão ser dispostas em todos os pontos de mudança de direção, de modo a auxiliar as rotas de fuga, orientar e advertir os usuários da edificação.

Extintores de incêndio: para todas as áreas da edificação os extintores deverão atender a cada tipo de classe de fogo A, B e C.

JASPE ENGENHARIA LTDA/ PREFEITURA MUNICIPAL DO UIRAUNA	Código: JOAQUIM BENEVENUTO – 2023 –MD	Página: 20/33
---	--	---------------

Iluminação de emergência: o sistema adotado será de blocos autônomos 2x7W e 2x55W, com autonomia de 2 horas, instalados nas paredes, a cada 7,5m, de modo a indicar as mudanças de direção.

9. INSTALAÇÕES ELÉTRICAS

O atendimento à edificação foi considerado em baixa tensão, conforme a tensão operada pela concessionária local. Os alimentadores foram dimensionados com base o critério de queda de tensão máxima admissível considerando a distância aproximada de 40 metros do quadro geral de baixa tensão até a subestação em poste. Caso a distância seja maior, os alimentadores deverão ser redimensionados. Os circuitos que serão instalados seguirão os pontos de consumo através de eletrodutos, condutes e caixas de passagem. Todos os materiais deverão ser de qualidade para garantir a facilidade de manutenção e durabilidade. As instalações elétricas deverão ser projetadas de forma independente para cada bloco, permitindo flexibilidade na construção, operação e manutenção. Dessa forma cada bloco possui um quadro de distribuição. Os alimentadores dos quadros de distribuição de todos os blocos têm origem no QGBT, localizado no bloco administrativo, que seguem em eletrodutos enterrados no solo conforme especificado no projeto. Os alimentadores foram dimensionados com base no critério de queda de tensão máxima admissível considerando a distância entre os quadros de distribuição e o QGBT, definidas pelo layout apresentado. Os alimentadores do quadro geral de bombas (QGB) terão origem no quadro de distribuição de iluminação e tomadas do bloco mais próximo a sua implantação. Não foram consideradas tomadas baixas em áreas de acesso irrestrito das crianças, - salas de atividades, repouso, solários, salas multiuso, sanitários infantis, refeitório e pátio - por segurança dos principais usuários, que são as crianças. Todos os circuitos de tomadas serão dotados de dispositivos diferenciais residuais de alta sensibilidade para garantir a segurança. As tomadas para ligação de computadores terão circuito exclusivo, para assegurar a estabilidade de energia. As luminárias especificadas no projeto preveem lâmpadas de baixo consumo de energia como as leds, fluorescentes e a vapor metálica, reatores eletrônicos de alta eficiência, alto fator de potência e baixa taxa de distorção harmônica. O acionamento dos comandos das luminárias é feito por seções, sempre no sentido das janelas para o interior dos ambientes. Dessa forma aproveita-se melhor a iluminação natural ao longo do dia, permitindo acionar apenas as seções que se fizerem necessária, racionalizando o uso de energia.

9.1 QUADRO MEDIÇÃO DE BAIXA TENSÃO

Para alimentação da Creche projetou-se um quadro de medição: QM1, alimentado por cabos flexíveis, isolamento HEPR 0,6/1KV, 35 mm² por fase, e 16 mm² para neutro, conforme consta em projeto e Disjuntor Monopolar de 100 A.

O Quadro Medição alimenta o Quadro de Distribuição QD1 localizado na edificação escolar, de acordo com todas as especificações contida na planta que compõem o projeto.

QUADROS DE DISTRIBUIÇÃO

Para distribuição interna de energia, optou-se por dividir os circuitos de conforme a necessidade de cada ambiente, de acordo com especificações em projeto. O barramento principal deverá ser executado em cobre eletrolítico, fixado por isoladores e suportes. Todos deverão ser aterrados e providos de barramento específico para as fases, neutro e terra.

Os quadros de força devem atender a rigor a nova NR-10 do Ministério do Trabalho, quanto a sinalizações, proteções contra contatos diretos e indiretos.

Conforme a NR-10, atendendo as mais recentes normas vigentes, os painéis deverão atender na íntegra as normas NBR IEC 62271-200 e NBR IEC 60439-1.

9.2 DISJUNTORES

A proteção contra sobrecorrente no sistema elétrico de baixa tensão será feita através da utilização de disjuntores termomagnéticos norma NBR IEC 60947-2 tipo caixa moldada instalados nos diversos quadros de distribuições. Deverá ser mantida a uniformidade de fornecedores, ou seja, todos os disjuntores deverão ser de um mesmo fabricante.

Os disjuntores utilizados serão monoplares, conforme diagrama unifilar e lista de materiais. Deverão atender às exigências da norma NBR 60898 (IEC60 9472), não sendo aceitos os disjuntores que não atendam a esta norma.

Os disjuntores terão tensão de funcionamento compatível com a tensão do circuito e protegerão a fiação. A capacidade de interrupção de corrente de curto-circuito dos disjuntores deve ser definida de acordo com a lista de materiais, estando atrelada ao disjuntor escolhido.

9.3 LUMINOTÉCNICO

A distribuição das luminárias foi realizada de acordo com o luminotécnico baseado no método dos lumens, o qual consiste em obter o fluxo luminoso mínimo de cada ambiente, estabelecido por norma. O fluxo luminoso é calculado a partir da seguinte fórmula:

$$\Phi = \frac{S \times E}{\mu \times d}$$

Onde:

Φ = fluxo luminoso total;

S = área do recinto;

E = iluminância ou nível de iluminação;

μ = fator/coeficiente de utilização;

d = fator de depreciação ou de manutenção;

A iluminância ou nível de iluminação é, na prática, a quantidade de luz existente num ambiente. Para obter conforto visual, considerando a atividade que se realiza, são necessários certos níveis de iluminância médios. Os requisitos de iluminação recomendados para diversos ambientes e atividades estão estabelecidos pela ABNT NBR ISSO/CIE 8995-1.

O fator/coeficiente de utilização será determinado pela fórmula:

$$\mu = \eta_r \times \eta_l$$

Onde:

η_r = Eficiência do recinto;

η_l = Eficiência da luminária;

Para calcular a eficiência do recinto, utiliza-se os valores do Índice do recinto, das Refletâncias e o Tipo de luminária. O Índice do recinto é a relação entre comprimento, largura e altura de montagem, ou seja, altura da luminária em relação ao plano de trabalho, de acordo com o tipo de iluminação (direta e indireta).

A eficiência da luminária corresponde à eficiência luminosa da peça que será utilizada, sendo um critério importante de economia de energia e decisivo para os cálculos luminotécnicos. É a relação entre o fluxo luminoso da luminária e o fluxo luminoso total de cada lâmpada.

O fator de depreciação ou de manutenção relaciona o fluxo emitido no fim do período de manutenção da luminária e o fluxo luminoso inicial da mesma. Este parâmetro é necessário

pois com o tempo de uso, o Fluxo Luminoso da lâmpada é reduzido devido ao desgaste, levando em consideração também o acúmulo de poeira que pode ser depositado na luminária, resultando em uma diminuição da iluminância. Com a área do recinto, o nível de iluminação, o coeficiente de utilização e o fator de manutenção determinados, podemos calcular o fluxo luminoso total.

9.4 LUMINÁRIAS

O sistema de iluminação foi dimensionado de acordo com os níveis de iluminação recomendados pela ABNT.

As informações mais especificadas encontram-se no Memorial de Cálculo Luminotécnico, para componente deste projeto.

9.5 INTERRUPTORES

Todos os ambientes (exceto iluminação externa) terão acionamento local por interruptor de embutir com acionamento por tecla, com placa, corrente nominal de 10 A, na cor branca. Posicionados a 1,20 m do piso acabado, tendo sua face maior na vertical, próximos às portas principais de acesso, a 15 cm de espaçamento ou em locais estratégicos. Os interruptores serão de uma, duas ou três seções, a depender do ambiente e disposição das luminárias. Serão utilizados interruptores paralelos nos ambientes maiores que precisem de acionamentos em pontos distintos.

9.6 TOMADAS

Foram utilizadas no projeto tomadas elétricas monofásicas do padrão brasileiro (NBR 14136) 2P+T de 10 A com caixas de passagem embutidas 2x4". Para atender equipamentos específicos, foram utilizadas tomadas 2P+T de 20 A.

9.7 CONDUTORES

Os condutores serão de cobre eletrolítico de alta pureza, tensão de isolamento 450/750V, isolados com composto termoplástico de PVC com características de não propagação e auto-extinção do fogo (anti-chama), resistentes às temperaturas máximas de 70°C

em serviço contínuo, 100°C em sobrecarga e 160°C em curto-circuito. Devem atender às normas NBR-6880, NBR-6148, NBR-6245 e NBR-6812.

Os condutores instalados em eletroduto diretamente enterrados no solo, terão tensão de isolamento 0,6/1kV, encordoamento classe 2, conforme norma de fabricação NBR 7288.

A bitola mínima para os condutores será para circuitos de força de 2,5mm² e circuitos de iluminação 1,5 mm². Para todas as bitolas deverão ser utilizados cabos elétricos, ou seja, condutores formados por fios de cobre, têmpera mole—encordoamento classe 2.

Os cabos deverão ser conectados às tomadas com terminais pré-isolados tipo anel ou pino e conectados aos disjuntores com terminais pré-isolados tipo pino. Todos os condutores deverão ser identificados com anilhas, numerados conforme o número do circuito.

Utilizou-se seção de 1,5 mm² para os circuitos de iluminação e 2,5 mm² para os circuitos de iluminação a depender da queda de tensão, 2,5 mm² para circuitos de tomadas de uso geral e em alguns casos de circuitos de iluminação baseado nos cálculos e 4 mm² para os circuitos de tomadas de uso gerais a depender da queda de tensão. Para os pontos de ares condicionados adotou-se fiação de 4 mm². É de grande importância a padronização de cores, conforme indicado:

Fase R	Preto
Fase S	Branco
Fase T	Vermelho
Neutro	Azul claro
Terra	Verde
Retorno	Amarelo

9.8 ATERRAMENTO

Para toda edificação escolar adotou-se o esquema TN-S de aterramento, o qual possui um ponto da alimentação diretamente aterrado, sendo as massas ligadas a esse ponto através de condutores de proteção, e o condutor neutro e o condutor de proteção são distintos.

9.9 ELETRODUTOS

As seções são dimensionadas a partir da área útil da seção de diâmetro interna, obedecendo os limites máximos estabelecidos por norma da taxa de ocupação em função do número de condutores presentes.

Conforme indicado em projeto, os condutores elétricos serão protegidos por eletrodutos de seção circular, obedecendo critérios de normas. Serão do tipo PVC, com seção mínima de 3/4”, para situações específicas foi adotado o critério da NBR 5410 de taxa de ocupação de condutos, assim projetou-se também trechos com ductos de 1”, 1.1/2” e 2”.

Todos os eletrodutos que serão utilizados deverão ser de marca com qualidade comprovada e resistência mecânica mínima de 320 N/5cm para dutos corrugados e estar de acordo com as normas IEC-614, PNB-115, PBE-183 e PMB-335.

9.10 RECOMENDAÇÕES GERAIS

Na instalação deve-se tomar cuidado para não danificar o isolamento dos fios durante a enfição e o descascamento para emendas e ligações.

Os eletrodutos deverão ser instalados de modo a não formar cotovelos, pois isto prejudica a passagem dos condutores elétricos.

Recomendamos a utilização de curvas. Além disso, todas as emendas serão feitas nas caixas de tomadas ou de interruptores e devem ser isoladas com fita isolante de boa qualidade. Não serão permitidas, em nenhum caso, emendas dentro dos eletrodutos.

Todos os quadros de distribuição e de medição deverão ser devidamente aterrados.

10. DISPOSIÇÕES GERAIS

Cabe a CONTRATADA viabilizar a execução do projetado juntamente com a CONTRATANTE, tendo em vista que se faz necessário adaptar cada projeto para a real situação encontrada. Desse modo, deverá ser seguido sem intervenções a tipologia preestabelecida em projeto arquitetônico, respeitando todas as medidas e especificações representadas.

A CONTRATADA deverá entregar a obra em perfeito estado de limpeza e conservação, devendo apresentar funcionamento perfeito de todas as suas instalações e aparelhos e com as instalações definitivamente ligadas.

A CONTRATADA deverá promover a suas custas toda recuperação da área destruída ou danificada no andamento da obra, incluindo a recomposição de camada vegetal ou pavimentação quando necessária. A recuperação é considerada como parte integrante da obra e deverá ser aprovada pela FISCALIZAÇÃO, sendo pré-requisito para liberação da medição. Serão de responsabilidade da CONTRATADA todos os materiais, equipamentos e mão-deobra necessários para a perfeita execução dos serviços acima discriminados. A limpeza final da obra será feita de forma manual com lavagem total do piso. Além disso todas as paredes com revestimento cerâmico devem ser limpas de toda e qualquer impere. Ciente do que nos foi exposto, a Gerência de Acompanhamento e Manutenção de Obras – GAMOB, visa viabilizar a execução das creches padronizando as tipologias propostas, melhorando a ergonomia nos ambientes das edificações e atividades laborais a contento de atender as normas técnicas vigentes.

Para demais consultas e especificações, consultar os projetos que seguem em anexo e a planilha orçamentária.

RESPONSÁVEIS TÉCNICOS PELOS PROJETOS:

ROMENIA AQUINO DE
FREITAS:05781743405

Assinado de forma digital por ROMENIA
AQUINO DE FREITAS:05781743405
Dados: 2023.09.08 16:56:21 -03'00'

Romênia Aquino de Freitas
Engenheira Civil
CREA 160769285-6

Uirauna, 08 de agosto de 2023

PREFEITURA MUNICIPAL DE UIRAÚNA
CNPJ: 08.924.078/0001-04

Obra
REFORMA DO MERCADO PÚBLICO MUNICIPAL JOAQUIM BENEVENUTO

Bancos
SINAPI - 04/2023 - Paraíba
SBC - 06/2023 - Paraíba
SICRO3 - 01/2023 - Paraíba
SICRO2 - 11/2016 - Paraíba

B.D.I.
22,47%

Encargos Sociais
Não Desonerado: embutido nos preços unitário dos insumos de mão de obra, de acordo com as bases.

Orçamento Sintético

Item	Código	Banco	Descrição	Und	Quant.	Valor Unit	Valor Unit com BDI	Total	Peso (%)
1			SERVIÇOS PRELIMINARES					13.498,61	1,72 %
1.1	C1937	SEINFRA	PLACAS PADRÃO DE OBRA	m ²	6	154,64	189,38	1.136,28	0,14 %
1.2	3240	ORSE	Demolição de piso de alta resistência	m ²	485,06	18,59	22,76	11.039,96	1,41 %
1.3	4943	ORSE	Remoção de telhamento com telhas onduladas fibrocimento ou aluminio	m ²	124,4	8,68	10,63	1.322,37	0,17 %
2			FUNDAÇÃO					88.005,90	11,21 %
2.1			SAPATAS E VIGAS BALDRAMES					88.005,90	11,21 %
2.1.1	93358	SINAPI	ESCAVAÇÃO MANUAL DE VALA COM PROFUNDIDADE MENOR OU IGUAL A 1,30 M. AF_02/2021	m ³	125,77	68,32	83,67	10.523,17	1,34 %
2.1.2	93382	SINAPI	REATERRO MANUAL DE VALAS COM COMPACTAÇÃO MECANIZADA. AF_04/2016	m ³	108,36	26,42	32,35	3.505,44	0,45 %
2.1.3	96535	SINAPI	FABRICAÇÃO, MONTAGEM E DESMONTAGEM DE FÔRMA PARA SAPATA, EM MADEIRA SERRADA, E=25 MM, 4 UTILIZAÇÕES. AF_06/2017	m ²	120,89	133,46	163,44	19.758,26	2,52 %
2.1.4	96536	SINAPI	FABRICAÇÃO, MONTAGEM E DESMONTAGEM DE FÔRMA PARA VIGA BALDRAME, EM MADEIRA SERRADA, E=25 MM, 4 UTILIZAÇÕES. AF_06/2017	m ²	132,42	68,42	83,79	11.095,47	1,41 %
2.1.5	96545	SINAPI	ARMAÇÃO DE BLOCO, VIGA BALDRAME OU SAPATA UTILIZANDO AÇO CA-50 DE 8 MM - MONTAGEM. AF_06/2017	KG	62,12	15,15	18,55	1.152,32	0,15 %
2.1.6	96546	SINAPI	ARMAÇÃO DE BLOCO, VIGA BALDRAME OU SAPATA UTILIZANDO AÇO CA-50 DE 10 MM - MONTAGEM. AF_06/2017	KG	323,95	13,59	16,64	5.390,52	0,69 %
2.1.7	96547	SINAPI	ARMAÇÃO DE BLOCO, VIGA BALDRAME OU SAPATA UTILIZANDO AÇO CA-50 DE 12,5 MM - MONTAGEM. AF_06/2017	KG	462,91	11,52	14,10	6.527,03	0,83 %
2.1.8	96543	SINAPI	ARMAÇÃO DE BLOCO, VIGA BALDRAME E SAPATA UTILIZANDO AÇO CA-60 DE 5 MM - MONTAGEM. AF_06/2017	KG	349,24	17,13	20,97	7.323,56	0,93 %
2.1.9	94965	SINAPI	CONCRETO FCK = 25MPA, TRAÇO 1:2,3:2,7 (EM MASSA SECA DE CIMENTO/ AREIA MÉDIA/ BRITA 1) - PREPARO MECÂNICO COM BETONEIRA 400 L. AF_05/2021	m ³	26,24	470,76	576,53	15.128,14	1,93 %
2.1.10	103670	SINAPI	LANÇAMENTO COM USO DE BALDES, ADENSAMENTO E ACABAMENTO DE CONCRETO EM ESTRUTURAS. AF_02/2022	m ³	26,24	236,56	289,71	7.601,99	0,97 %
3			SUPERESTRUTURA					159.749,18	20,35 %

PREFEITURA MUNICIPAL DE UIRAÚNA
CNPJ: 08.924.078/0001-04

3.1			PILARES					41.748,85	5,32 %
3.1.1	92443	SINAPI	MONTAGEM E DESMONTAGEM DE FÔRMA DE PILARES RETANGULARES E ESTRUTURAS SIMILARES, PÉ-DIREITO SIMPLES, EM CHAPA DE MADEIRA COMPENSADA PLASTIFICADA, 18 UTILIZAÇÕES. AF_09/2020	m ²	232,96	37,63	46,08	10.734,79	1,37 %
3.1.2	92759	SINAPI	ARMAÇÃO DE PILAR OU VIGA DE ESTRUTURA CONVENCIONAL DE CONCRETO ARMADO UTILIZANDO AÇO CA-60 DE 5,0 MM - MONTAGEM. AF_06/2022	KG	216,06	14,26	17,46	3.772,40	0,48 %
3.1.3	92763	SINAPI	ARMAÇÃO DE PILAR OU VIGA DE ESTRUTURA CONVENCIONAL DE CONCRETO ARMADO UTILIZANDO AÇO CA-50 DE 12,5 MM - MONTAGEM. AF_06/2022	KG	1409,06	10,31	12,62	17.782,33	2,26 %
3.1.4	94965	SINAPI	CONCRETO FCK = 25MPA, TRAÇO 1:2,3:2,7 (EM MASSA SECA DE CIMENTO/ AREIA MÉDIA/ BRITA 1) - PREPARO MECÂNICO COM BETONEIRA 400 L. AF_05/2021	m ³	10,92	470,76	576,53	6.295,70	0,80 %
3.1.5	103670	SINAPI	LANÇAMENTO COM USO DE BALDES, ADENSAMENTO E ACABAMENTO DE CONCRETO EM ESTRUTURAS. AF_02/2022	m ³	10,92	236,56	289,71	3.163,63	0,40 %
3.2			VIGAS					61.360,62	7,81 %
3.2.1	92479	SINAPI	MONTAGEM E DESMONTAGEM DE FÔRMA DE VIGA, ESCORAMENTO COM GARFO DE MADEIRA, PÉ-DIREITO SIMPLES, EM CHAPA DE MADEIRA PLASTIFICADA, 18 UTILIZAÇÕES. AF_09/2020	m ²	310,48	63,23	77,43	24.040,46	3,06 %
3.2.2	92761	SINAPI	ARMAÇÃO DE PILAR OU VIGA DE ESTRUTURA CONVENCIONAL DE CONCRETO ARMADO UTILIZANDO AÇO CA-50 DE 8,0 MM - MONTAGEM. AF_06/2022	KG	402,9	13,38	16,38	6.599,50	0,84 %
3.2.3	92762	SINAPI	ARMAÇÃO DE PILAR OU VIGA DE ESTRUTURA CONVENCIONAL DE CONCRETO ARMADO UTILIZANDO AÇO CA-50 DE 10,0 MM - MONTAGEM. AF_06/2022	KG	589,81	12,12	14,84	8.752,78	1,11 %
3.2.4	92759	SINAPI	ARMAÇÃO DE PILAR OU VIGA DE ESTRUTURA CONVENCIONAL DE CONCRETO ARMADO UTILIZANDO AÇO CA-60 DE 5,0 MM - MONTAGEM. AF_06/2022	KG	343,82	14,26	17,46	6.003,09	0,76 %
3.2.5	94965	SINAPI	CONCRETO FCK = 25MPA, TRAÇO 1:2,3:2,7 (EM MASSA SECA DE CIMENTO/ AREIA MÉDIA/ BRITA 1) - PREPARO MECÂNICO COM BETONEIRA 400 L. AF_05/2021	m ³	18,43	470,76	576,53	10.625,44	1,35 %
3.2.6	103670	SINAPI	LANÇAMENTO COM USO DE BALDES, ADENSAMENTO E ACABAMENTO DE CONCRETO EM ESTRUTURAS. AF_02/2022	m ³	18,43	236,56	289,71	5.339,35	0,68 %
3.3			LAJES					43.861,87	5,59 %
3.3.1	7393	ORSE	Laje pré-fabricada treliçada para piso ou cobertura, inteiroixo 38cm, h=12cm, el. enchimento em EPS h=8cm, inclusive escoramento em madeira e capeamento 4cm.	m ²	206,34	162,25	198,70	40.999,75	5,22 %
3.3.2	Jaspe_05	Próprio	Laje pré-fabricada treliçada para piso ou cobertura, inteiroixo 38cm, h=12cm, el. enchimento em EPS h=8cm, inclusive escoramento em madeira e capeamento 5cm.	m ²	13,95	167,53	205,17	2.862,12	0,36 %

PREFEITURA MUNICIPAL DE UIRAÚNA
CNPJ: 08.924.078/0001-04

3.4			VERGAS E CONTRAVERGAS					12.777,84	1,63 %
3.4.1	93188	SINAPI	VERGA MOLDADA IN LOCO EM CONCRETO PARA PORTAS COM ATÉ 1,5 M DE VÃO. AF_03/2016	M	10,8	82,93	101,56	1.096,84	0,14 %
3.4.2	93189	SINAPI	VERGA MOLDADA IN LOCO EM CONCRETO PARA PORTAS COM MAIS DE 1,5 M DE VÃO. AF_03/2016	M	100	95,38	116,81	11.681,00	1,49 %
4			SISTEMA DE VEDAÇÃO VERTICAL					43.506,18	5,54 %
4.1	C0073	SEINFRA	ALVENARIA DE TIJOLO CERÂMICO FURADO (9x19x19)cm C/ARGAMASSA MISTA DE CAL HIDRATADA ESP.=10cm (1:2:8)	m ²	555,28	63,98	78,35	43.506,18	5,54 %
5			ESQUADRIAS					98.384,40	12,53 %
5.1			PORTAS					98.384,40	12,53 %
5.1.1	9809	ORSE	Porta em madeira almofadada (muiracatiara), 0.90 x 2.10 m, para sanitário de deficiente físico (inclusive ferragens, fechadura, suporte e chapa de alumínio e=1mm, exclusive batente) - Rev 01	un	2	1.678,10	2.055,16	4.110,32	0,52 %
5.1.2	180506	AGETOP CIVIL	PORTA DE CORRER DE 04 FOLHAS EM VIDRO (DUAS FIXAS E DUAS MÓVEIS) PF-6 C/ FERRAGENS	m ²	214,2	344,14	421,46	90.276,73	11,50 %
5.1.3	13049	ORSE	Porta em alumínio lambril, cor branca ou bronze, de abrir ou correr, completa, inclusive caixilhos, dobradiças ou roldanas e fechadura	m ²	5,38	594,41	727,97	3.916,47	0,50 %
5.1.4	8495	ORSE	Dobradiça de ferro 65x47mm em barra chata 2 1/2" x 1/4" e pino aço 1/2" (exceto mão de obra)	un	8	8,26	10,11	80,88	0,01 %
6			REVESTIMENTOS					43.548,26	5,55 %
6.1	87878	SINAPI	CHAPISCO APLICADO EM ALVENARIAS E ESTRUTURAS DE CONCRETO INTERNAS, COM COLHER DE PEDREIRO. ARGAMASSA TRAÇO 1:3 COM PREPARO MANUAL. AF_10/2022	m ²	1037,73	4,13	5,05	5.240,53	0,67 %
6.2	87535	SINAPI	EMBOÇO, PARA RECEBIMENTO DE CERÂMICA, EM ARGAMASSA TRAÇO 1:2:8, PREPARO MECÂNICO COM BETONEIRA 400L, APLICADO MANUALMENTE EM FACES INTERNAS DE PAREDES, PARA AMBIENTE COM ÁREA MAIOR QUE 10M2, ESPESSURA DE 20MM, COM EXECUÇÃO DE TALISCAS. AF_06/2014	m ²	1037,73	27,58	33,77	35.044,14	4,46 %
6.3	87273	SINAPI	REVESTIMENTO CERÂMICO PARA PAREDES INTERNAS COM PLACAS TIPO ESMALTADA EXTRA DE DIMENSÕES 33X45 CM APLICADAS NA ALTURA INTEIRA DAS PAREDES. AF_02/2023_PE	m ²	37,94	70,24	86,02	3.263,59	0,42 %
7			SISTEMA DE PISO					65.708,58	8,37 %
7.1	94962	SINAPI	CONCRETO MAGRO PARA LASTRO, TRAÇO 1:4,5:4,5 (EM MASSA SECA DE CIMENTO/ AREIA MÉDIA/ BRITA 1) - PREPARO MECÂNICO COM BETONEIRA 400 L. AF_05/2021	m ³	5,89	376,45	461,03	2.715,46	0,35 %
7.2	2180	ORSE	Regularização de base para revest. de pisos com arg. traço t4, esp. média = 2,5cm	m ²	457,31	24,92	30,51	13.952,52	1,78 %

PREFEITURA MUNICIPAL DE UIRAÚNA
CNPJ: 08.924.078/0001-04

7.3	104162	SINAPI	PISO EM GRANILITE, MARMORITE OU GRANITINA EM AMBIENTES INTERNOS, COM ESPESSURA DE 8 MM, INCLUSO MISTURA EM BETONEIRA, COLOCAÇÃO DAS JUNTAS, APLICAÇÃO DO PISO, 4 POLIMENTOS COM POLITRIZ, ESTUCAMENTO, SELADOR E CERA. AF_06/2022	m²	457,31	82,24	100,71	46.055,69	5,87 %
7.4	101741	SINAPI	RODAPÉ EM MARMORITE, ALTURA 10CM. AF_09/2020	M	100,8	19,11	23,40	2.358,72	0,30 %
7.5	87246	SINAPI	REVESTIMENTO CERÂMICO PARA PISO COM PLACAS TIPO ESMALTADA EXTRA DE DIMENSÕES 35X35 CM APLICADA EM AMBIENTES DE ÁREA MENOR QUE 5 M2. AF_02/2023_PE	m²	7,52	68,00	83,27	626,19	0,08 %
8			COBERTA					5.851,16	0,75 %
8.1	234	ORSE	Telhamento com telha de fibrocimento ondulada esp = 4mm	m²	125,4	38,10	46,66	5.851,16	0,75 %
9			PINTURAS E ACABAMENTOS					48.176,58	6,14 %
9.1	88485	SINAPI	FUNDO SELADOR ACRÍLICO, APLICAÇÃO MANUAL EM PAREDE, UMA DEMÃO. AF_04/2023	m²	1444,01	3,59	4,39	6.339,20	0,81 %
9.2	88497	SINAPI	EMASSAMENTO COM MASSA LÁTEX, APLICAÇÃO EM PAREDE, DUAS DEMÃOS, LIXAMENTO MANUAL. AF_04/2023	m²	1037,73	14,53	17,79	18.461,21	2,35 %
9.3	2285	ORSE	Pintura de acabamento com aplicação de 02 demãos de tinta PVA latex para interiores - cores convencionais - Rev 03	m²	1037,73	14,72	18,02	18.699,89	2,38 %
9.4	95305	SINAPI	TEXTURA ACRÍLICA, APLICAÇÃO MANUAL EM PAREDE, UMA DEMÃO. AF_04/2023	m²	406,28	9,40	11,51	4.676,28	0,60 %
10			SISTEMA DE FORRO					7.410,73	0,94 %
10.1	96113	SINAPI	FORRO EM PLACAS DE GESSO, PARA AMBIENTES COMERCIAIS. AF_05/2017_PS	m²	178,4	33,92	41,54	7.410,73	0,94 %
11			INSTALAÇÕES HIDRÁULICAS					14.942,61	1,90 %
11.1	102623	SINAPI	CAIXA D'ÁGUA EM POLIETILENO, 1000 LITROS (INCLUSOS TUBOS, CONEXÕES E TORNEIRA DE BÓIA) - FORNECIMENTO E INSTALAÇÃO. AF_06/2021	UN	2	852,27	1.043,77	2.087,54	0,27 %
11.2	94656	SINAPI	ADAPTADOR CURTO COM BOLSA E ROSCA PARA REGISTRO, PVC, SOLDÁVEL, DN 25 MM X 3/4 , INSTALADO EM RESERVAÇÃO DE ÁGUA DE EDIFICAÇÃO QUE POSSUA RESERVATÓRIO DE FIBRA/FIBROCIMENTO FORNECIMENTO E INSTALAÇÃO. AF_06/2016	UN	2	5,39	6,60	13,20	0,00 %
11.3	94660	SINAPI	ADAPTADOR CURTO COM BOLSA E ROSCA PARA REGISTRO, PVC, SOLDÁVEL, DN 40 MM X 1 1/4 , INSTALADO EM RESERVAÇÃO DE ÁGUA DE EDIFICAÇÃO QUE POSSUA RESERVATÓRIO DE FIBRA/FIBROCIMENTO FORNECIMENTO E INSTALAÇÃO. AF_06/2016	UN	4	10,98	13,44	53,76	0,01 %

PREFEITURA MUNICIPAL DE UIRAÚNA
CNPJ: 08.924.078/0001-04

11.4	94664	SINAPI	ADAPTADOR CURTO COM BOLSA E ROSCA PARA REGISTRO, PVC, SOLDÁVEL, DN 60 MM X 2 , INSTALADO EM RESERVAÇÃO DE ÁGUA DE EDIFICAÇÃO QUE POSSUA RESERVATÓRIO DE FIBRA/FIBROCIMENTO FORNECIMENTO E INSTALAÇÃO. AF_06/2016	UN	2	25,17	30,82	61,64	0,01 %
11.5	89429	SINAPI	ADAPTADOR CURTO COM BOLSA E ROSCA PARA REGISTRO, PVC, SOLDÁVEL, DN 25MM X 3/4 , INSTALADO EM RAMAL DE DISTRIBUIÇÃO DE ÁGUA - FORNECIMENTO E INSTALAÇÃO. AF_06/2022	UN	48	5,04	6,17	296,16	0,04 %
11.6	103992	SINAPI	ADAPTADOR CURTO COM BOLSA E ROSCA PARA REGISTRO, PVC, SOLDÁVEL, DN 40MM X 1.1/4," INSTALADO EM RAMAL DE DISTRIBUIÇÃO DE ÁGUA - FORNECIMENTO E INSTALAÇÃO. AF_06/2022	UN	4	10,20	12,49	49,96	0,01 %
11.7	89610	SINAPI	ADAPTADOR CURTO COM BOLSA E ROSCA PARA REGISTRO, PVC, SOLDÁVEL, DN 60MM X 2 , INSTALADO EM PRUMADA DE ÁGUA - FORNECIMENTO E INSTALAÇÃO. AF_06/2022	UN	4	19,10	23,39	93,56	0,01 %
11.8	103957	SINAPI	BUCHA DE REDUÇÃO, CURTA, PVC, SOLDÁVEL, DN 32 X 25 MM, INSTALADO EM PRUMADA DE ÁGUA - FORNECIMENTO E INSTALAÇÃO. AF_06/2022	UN	20	4,12	5,04	100,80	0,01 %
11.9	103959	SINAPI	BUCHA DE REDUÇÃO, CURTA, PVC, SOLDÁVEL, DN 60 X 50 MM, INSTALADO EM PRUMADA DE ÁGUA - FORNECIMENTO E INSTALAÇÃO. AF_06/2022	UN	2	14,04	17,19	34,38	0,00 %
11.10	103958	SINAPI	BUCHA DE REDUÇÃO, CURTA, PVC, SOLDÁVEL, DN 50 X 40 MM, INSTALADO EM PRUMADA DE ÁGUA - FORNECIMENTO E INSTALAÇÃO. AF_06/2022	UN	2	9,04	11,07	22,14	0,00 %
11.11	1073	ORSE	Bucha de redução curta de pvc rígido soldável, marrom, diâm = 40 x 32mm	un	2	9,25	11,32	22,64	0,00 %
11.12	103964	SINAPI	BUCHA DE REDUÇÃO, LONGA, PVC, SOLDÁVEL, DN 40 X 25 MM, INSTALADO EM PRUMADA DE ÁGUA - FORNECIMENTO E INSTALAÇÃO. AF_06/2022	UN	22	7,62	9,33	205,26	0,03 %
11.13	89410	SINAPI	CURVA 90 GRAUS, PVC, SOLDÁVEL, DN 25MM, INSTALADO EM RAMAL DE DISTRIBUIÇÃO DE ÁGUA - FORNECIMENTO E INSTALAÇÃO. AF_06/2022	UN	28	9,56	11,70	327,60	0,04 %
11.14	103982	SINAPI	CURVA 90 GRAUS, PVC, SOLDÁVEL, DN 40MM, INSTALADO EM RAMAL DE DISTRIBUIÇÃO DE ÁGUA - FORNECIMENTO E INSTALAÇÃO. AF_06/2022	UN	2	22,86	27,99	55,98	0,01 %
11.15	103986	SINAPI	CURVA 90 GRAUS, PVC, SOLDÁVEL, DN 50MM, INSTALADO EM RAMAL DE DISTRIBUIÇÃO DE ÁGUA - FORNECIMENTO E INSTALAÇÃO. AF_06/2022	UN	10	26,23	32,12	321,20	0,04 %
11.16	89498	SINAPI	JOELHO 45 GRAUS, PVC, SOLDÁVEL, DN 40MM, INSTALADO EM PRUMADA DE ÁGUA - FORNECIMENTO E INSTALAÇÃO. AF_06/2022	UN	4	12,40	15,18	60,72	0,01 %
11.17	89481	SINAPI	JOELHO 90 GRAUS, PVC, SOLDÁVEL, DN 25MM, INSTALADO EM PRUMADA DE ÁGUA - FORNECIMENTO E INSTALAÇÃO. AF_06/2022	UN	65	4,40	5,38	349,70	0,04 %

PREFEITURA MUNICIPAL DE UIRAÚNA
CNPJ: 08.924.078/0001-04

11.18	89492	SINAPI	JOELHO 90 GRAUS, PVC, SOLDÁVEL, DN 32MM, INSTALADO EM PRUMADA DE ÁGUA - FORNECIMENTO E INSTALAÇÃO. AF_06/2022	UN	20	7,27	8,90	178,00	0,02 %
11.19	89497	SINAPI	JOELHO 90 GRAUS, PVC, SOLDÁVEL, DN 40MM, INSTALADO EM PRUMADA DE ÁGUA - FORNECIMENTO E INSTALAÇÃO. AF_06/2022	UN	40	12,33	15,10	604,00	0,08 %
11.20	89505	SINAPI	JOELHO 90 GRAUS, PVC, SOLDÁVEL, DN 60MM, INSTALADO EM PRUMADA DE ÁGUA - FORNECIMENTO E INSTALAÇÃO. AF_06/2022	UN	8	42,38	51,90	415,20	0,05 %
11.21	90373	SINAPI	JOELHO 90 GRAUS COM BUCHA DE LATÃO, PVC, SOLDÁVEL, DN 25MM, X 1/2 INSTALADO EM RAMAL OU SUB-RAMAL DE ÁGUA - FORNECIMENTO E INSTALAÇÃO. AF_06/2022	UN	26	12,02	14,72	382,72	0,05 %
11.22	89624	SINAPI	TÊ DE REDUÇÃO, PVC, SOLDÁVEL, DN 40MM X 32MM, INSTALADO EM PRUMADA DE ÁGUA - FORNECIMENTO E INSTALAÇÃO. AF_06/2022	UN	6	16,97	20,78	124,68	0,02 %
11.23	103976	SINAPI	TE DE REDUÇÃO, 90 GRAUS, PVC, SOLDÁVEL, DN 50 MM X 32 MM, INSTALADO EM PRUMADA DE ÁGUA - FORNECIMENTO E INSTALAÇÃO. AF_06/2022	UN	12	25,19	30,85	370,20	0,05 %
11.24	89626	SINAPI	TÊ DE REDUÇÃO, PVC, SOLDÁVEL, DN 50MM X 40MM, INSTALADO EM PRUMADA DE ÁGUA - FORNECIMENTO E INSTALAÇÃO. AF_06/2022	UN	2	29,74	36,42	72,84	0,01 %
11.25	89617	SINAPI	TE, PVC, SOLDÁVEL, DN 25MM, INSTALADO EM PRUMADA DE ÁGUA - FORNECIMENTO E INSTALAÇÃO. AF_06/2022	UN	5	6,29	7,70	38,50	0,00 %
11.26	89623	SINAPI	TE, PVC, SOLDÁVEL, DN 40MM, INSTALADO EM PRUMADA DE ÁGUA - FORNECIMENTO E INSTALAÇÃO. AF_06/2022	UN	2	18,31	22,42	44,84	0,01 %
11.27	89628	SINAPI	TE, PVC, SOLDÁVEL, DN 60MM, INSTALADO EM PRUMADA DE ÁGUA - FORNECIMENTO E INSTALAÇÃO. AF_06/2022	UN	2	48,09	58,89	117,78	0,02 %
11.28	89450	SINAPI	TUBO, PVC, SOLDÁVEL, DN 60MM, INSTALADO EM PRUMADA DE ÁGUA - FORNECIMENTO E INSTALAÇÃO. AF_06/2022	M	5,91	32,52	39,82	235,33	0,03 %
11.29	103979	SINAPI	TUBO, PVC, SOLDÁVEL, DN 50MM, INSTALADO EM RAMAL DE DISTRIBUIÇÃO DE ÁGUA - FORNECIMENTO E INSTALAÇÃO. AF_06/2022	M	43,29	29,14	35,68	1.544,58	0,20 %
11.30	89448	SINAPI	TUBO, PVC, SOLDÁVEL, DN 40MM, INSTALADO EM PRUMADA DE ÁGUA - FORNECIMENTO E INSTALAÇÃO. AF_06/2022	M	40,25	18,25	22,35	899,58	0,11 %
11.31	89403	SINAPI	TUBO, PVC, SOLDÁVEL, DN 32MM, INSTALADO EM RAMAL DE DISTRIBUIÇÃO DE ÁGUA - FORNECIMENTO E INSTALAÇÃO. AF_06/2022	M	8,22	18,25	22,35	183,71	0,02 %
11.32	89402	SINAPI	TUBO, PVC, SOLDÁVEL, DN 25MM, INSTALADO EM RAMAL DE DISTRIBUIÇÃO DE ÁGUA - FORNECIMENTO E INSTALAÇÃO. AF_06/2022	M	129,34	11,19	13,70	1.771,95	0,23 %
11.33	94498	SINAPI	REGISTRO DE GAVETA BRUTO, LATÃO, ROSCÁVEL, 2" - FORNECIMENTO E INSTALAÇÃO. AF_08/2021	UN	2	166,71	204,16	408,32	0,05 %
11.34	94496	SINAPI	REGISTRO DE GAVETA BRUTO, LATÃO, ROSCÁVEL, 1 1/4" - FORNECIMENTO E INSTALAÇÃO. AF_08/2021	UN	2	95,17	116,55	233,10	0,03 %

PREFEITURA MUNICIPAL DE UIRAÚNA
CNPJ: 08.924.078/0001-04

11.35	89987	SINAPI	REGISTRO DE GAVETA BRUTO, LATÃO, ROSCÁVEL, 3/4", COM ACABAMENTO E CANOPLA CROMADOS - FORNECIMENTO E INSTALAÇÃO. AF_08/2021	UN	24	107,55	131,71	3.161,04	0,40 %
12			INSTALAÇÕES PLUVIAIS					18.690,30	2,38 %
12.1	94228	SINAPI	CALHA EM CHAPA DE AÇO GALVANIZADO NÚMERO 24, DESENVOLVIMENTO DE 50 CM, INCLUSO TRANSPORTE VERTICAL. AF_07/2019	M	70	83,02	101,67	7.116,90	0,91 %
12.2	053039	SBC	RALO HEMISFERICO 100mm PVC (RALO ABACAXI)	UN	12	69,54	85,16	1.021,92	0,13 %
12.3	89531	SINAPI	JOELHO 45 GRAUS, PVC, SERIE R, ÁGUA PLUVIAL, DN 100 MM, JUNTA ELÁSTICA, FORNECIDO E INSTALADO EM RAMAL DE ENCAMINHAMENTO. AF_06/2022	UN	60	37,75	46,23	2.773,80	0,35 %
12.4	89690	SINAPI	JUNÇÃO SIMPLES, PVC, SERIE R, ÁGUA PLUVIAL, DN 100 X 100 MM, JUNTA ELÁSTICA, FORNECIDO E INSTALADO EM CONDUTORES VERTICAIS DE ÁGUAS PLUVIAIS. AF_06/2022	UN	6	88,64	108,55	651,30	0,08 %
12.5	89812	SINAPI	CURVA LONGA 90 GRAUS, PVC, SERIE NORMAL, ESGOTO PREDIAL, DN 100 MM, JUNTA ELÁSTICA, FORNECIDO E INSTALADO EM PRUMADA DE ESGOTO SANITÁRIO OU VENTILAÇÃO. AF_08/2022	UN	6	80,92	99,10	594,60	0,08 %
12.6	89578	SINAPI	TUBO PVC, SÉRIE R, ÁGUA PLUVIAL, DN 100 MM, FORNECIDO E INSTALADO EM CONDUTORES VERTICAIS DE ÁGUAS PLUVIAIS. AF_06/2022	M	102	34,41	42,14	4.298,28	0,55 %
12.7	8076	ORSE	Caixa de passagem em alvenaria de tijolos maciços esp. = 0,12m, dim. int. = 0.50 x 0.50 x 0.50m	un	6	303,96	372,25	2.233,50	0,28 %
13			INSTALAÇÕES SANITÁRIAS					16.694,21	2,13 %
13.1	1619	ORSE	Curva 45° longa em pvc rígido c/ anéis, diâm = 50mm - Rev 01_10/2022	un	10	14,31	17,52	175,20	0,02 %
13.2	89812	SINAPI	CURVA LONGA 90 GRAUS, PVC, SERIE NORMAL, ESGOTO PREDIAL, DN 100 MM, JUNTA ELÁSTICA, FORNECIDO E INSTALADO EM PRUMADA DE ESGOTO SANITÁRIO OU VENTILAÇÃO. AF_08/2022	UN	2	80,92	99,10	198,20	0,03 %
13.3	89802	SINAPI	JOELHO 45 GRAUS, PVC, SERIE NORMAL, ESGOTO PREDIAL, DN 50 MM, JUNTA ELÁSTICA, FORNECIDO E INSTALADO EM PRUMADA DE ESGOTO SANITÁRIO OU VENTILAÇÃO. AF_08/2022	UN	127	10,45	12,79	1.624,33	0,21 %
13.4	89726	SINAPI	JOELHO 45 GRAUS, PVC, SERIE NORMAL, ESGOTO PREDIAL, DN 40 MM, JUNTA SOLDÁVEL, FORNECIDO E INSTALADO EM RAMAL DE DESCARGA OU RAMAL DE ESGOTO SANITÁRIO. AF_08/2022	UN	66	8,81	10,78	711,48	0,09 %
13.5	89739	SINAPI	JOELHO 45 GRAUS, PVC, SERIE NORMAL, ESGOTO PREDIAL, DN 75 MM, JUNTA ELÁSTICA, FORNECIDO E INSTALADO EM RAMAL DE DESCARGA OU RAMAL DE ESGOTO SANITÁRIO. AF_08/2022	UN	12	22,36	27,38	328,56	0,04 %

PREFEITURA MUNICIPAL DE UIRAÚNA
CNPJ: 08.924.078/0001-04

13.6	89724	SINAPI	JOELHO 90 GRAUS, PVC, SERIE NORMAL, ESGOTO PREDIAL, DN 40 MM, JUNTA SOLDÁVEL, FORNECIDO E INSTALADO EM RAMAL DE DESCARGA OU RAMAL DE ESGOTO SANITÁRIO. AF_08/2022	UN	22	8,56	10,48	230,56	0,03 %
13.7	89801	SINAPI	JOELHO 90 GRAUS, PVC, SERIE NORMAL, ESGOTO PREDIAL, DN 50 MM, JUNTA ELÁSTICA, FORNECIDO E INSTALADO EM PRUMADA DE ESGOTO SANITÁRIO OU VENTILAÇÃO. AF_08/2022	UN	44	9,66	11,83	520,52	0,07 %
13.8	1672	ORSE	Joelho de 90° com bolsa para anel, em pvc rígido c/ anéis, para esgoto secundário, diâm = 40mm	un	22	15,17	18,57	408,54	0,05 %
13.9	89827	SINAPI	JUNÇÃO SIMPLES, PVC, SERIE NORMAL, ESGOTO PREDIAL, DN 50 X 50 MM, JUNTA ELÁSTICA, FORNECIDO E INSTALADO EM PRUMADA DE ESGOTO SANITÁRIO OU VENTILAÇÃO. AF_08/2022	UN	10	19,99	24,48	244,80	0,03 %
13.10	89830	SINAPI	JUNÇÃO SIMPLES, PVC, SERIE NORMAL, ESGOTO PREDIAL, DN 75 X 75 MM, JUNTA ELÁSTICA, FORNECIDO E INSTALADO EM PRUMADA DE ESGOTO SANITÁRIO OU VENTILAÇÃO. AF_08/2022	UN	10	37,81	46,30	463,00	0,06 %
13.11	104345	SINAPI	JUNÇÃO DE REDUÇÃO INVERTIDA, PVC, SÉRIE NORMAL, ESGOTO PREDIAL, DN 100 X 50 MM, JUNTA ELÁSTICA, FORNECIDO E INSTALADO EM RAMAL DE DESCARGA OU RAMAL DE ESGOTO SANITÁRIO. AF_08/2022	UN	2	41,59	50,93	101,86	0,01 %
13.12	104347	SINAPI	JUNÇÃO DE REDUÇÃO INVERTIDA, PVC, SÉRIE NORMAL, ESGOTO PREDIAL, DN 100 X 75 MM, JUNTA ELÁSTICA, FORNECIDO E INSTALADO EM RAMAL DE DESCARGA OU RAMAL DE ESGOTO SANITÁRIO. AF_08/2022	UN	4	46,64	57,12	228,48	0,03 %
13.13	89753	SINAPI	LUVA SIMPLES, PVC, SERIE NORMAL, ESGOTO PREDIAL, DN 50 MM, JUNTA ELÁSTICA, FORNECIDO E INSTALADO EM RAMAL DE DESCARGA OU RAMAL DE ESGOTO SANITÁRIO. AF_08/2022	UN	171	8,20	10,04	1.716,84	0,22 %
13.14	89774	SINAPI	LUVA SIMPLES, PVC, SERIE NORMAL, ESGOTO PREDIAL, DN 75 MM, JUNTA ELÁSTICA, FORNECIDO E INSTALADO EM RAMAL DE DESCARGA OU RAMAL DE ESGOTO SANITÁRIO. AF_08/2022	UN	18	13,99	17,13	308,34	0,04 %
13.15	89778	SINAPI	LUVA SIMPLES, PVC, SERIE NORMAL, ESGOTO PREDIAL, DN 100 MM, JUNTA ELÁSTICA, FORNECIDO E INSTALADO EM RAMAL DE DESCARGA OU RAMAL DE ESGOTO SANITÁRIO. AF_08/2022	UN	6	15,69	19,21	115,26	0,01 %
13.16	1582	ORSE	Redução excêntrica em pvc rígido soldável, para esgoto primário, diâm = 75 x 50mm	un	10	18,13	22,20	222,00	0,03 %
13.17	104348	SINAPI	TERMINAL DE VENTILAÇÃO, PVC, SÉRIE NORMAL, ESGOTO PREDIAL, DN 50 MM, JUNTA SOLDÁVEL, FORNECIDO E INSTALADO EM PRUMADA DE ESGOTO SANITÁRIO OU VENTILAÇÃO. AF_08/2022	UN	12	11,35	13,90	166,80	0,02 %

PREFEITURA MUNICIPAL DE UIRAÚNA
CNPJ: 08.924.078/0001-04

13.18	89825	SINAPI	TE, PVC, SERIE NORMAL, ESGOTO PREDIAL, DN 50 X 50 MM, JUNTA ELÁSTICA, FORNECIDO E INSTALADO EM PRUMADA DE ESGOTO SANITÁRIO OU VENTILAÇÃO. AF_08/2022	UN	22	17,45	21,37	470,14	0,06 %
13.19	1693	ORSE	Caixa sifonada quadrada, com uma entrada e uma saída, d = 100x100x50mm, ref. nº61, acabamento branco, marca Akros ou similar	un	22	38,56	47,22	1.038,84	0,13 %
13.20	ED-49883	SETOP	CAIXA DE ESGOTO DE INSPEÇÃO/PASSAGEM EM ALVENARIA (60X60X60CM), REVESTIMENTO EM ARGAMASSA COM ADITIVO IMPERMEABILIZANTE, COM TAMPA DE CONCRETO, INCLUSIVE ESCAVAÇÃO, REATERRO E TRANSPORTE E RETIRADA DO MATERIAL ESCAVADO (EM CAÇAMBA)	un	4	425,68	521,33	2.085,32	0,27 %
13.21	89714	SINAPI	TUBO PVC, SERIE NORMAL, ESGOTO PREDIAL, DN 100 MM, FORNECIDO E INSTALADO EM RAMAL DE DESCARGA OU RAMAL DE ESGOTO SANITÁRIO. AF_08/2022	M	40,61	34,09	41,75	1.695,46	0,22 %
13.22	89713	SINAPI	TUBO PVC, SERIE NORMAL, ESGOTO PREDIAL, DN 75 MM, FORNECIDO E INSTALADO EM RAMAL DE DESCARGA OU RAMAL DE ESGOTO SANITÁRIO. AF_08/2022	M	15,92	30,75	37,65	599,38	0,08 %
13.23	89712	SINAPI	TUBO PVC, SERIE NORMAL, ESGOTO PREDIAL, DN 50 MM, FORNECIDO E INSTALADO EM RAMAL DE DESCARGA OU RAMAL DE ESGOTO SANITÁRIO. AF_08/2022	M	83,52	24,50	30,00	2.505,60	0,32 %
13.24	89711	SINAPI	TUBO PVC, SERIE NORMAL, ESGOTO PREDIAL, DN 40 MM, FORNECIDO E INSTALADO EM RAMAL DE DESCARGA OU RAMAL DE ESGOTO SANITÁRIO. AF_08/2022	M	23,38	18,68	22,87	534,70	0,07 %
14			INSTALAÇÕES ELÉTRICAS					131.804,24	16,79 %
14.1			QUADRO DE DISTRIBUIÇÃO					29.071,99	3,70 %
14.1.1	101946	SINAPI	QUADRO DE MEDIÇÃO GERAL DE ENERGIA PARA 1 MEDIDOR DE SOBREPOR - FORNECIMENTO E INSTALAÇÃO. AF_10/2020	UN	1	168,72	206,63	206,63	0,03 %
14.1.2	97361	SINAPI	QUADRO DE MEDIÇÃO GERAL DE ENERGIA COM 16 MEDIDORES - FORNECIMENTO E INSTALAÇÃO. AF_10/2020	UN	1	11.724,41	14.358,88	14.358,88	1,83 %
14.1.3	12224	ORSE	Quadro de distribuição de embutir, em chapa de aço, para até 16 disjuntores, com barramento, padrão DIN, exclusive disjuntores	un	1	238,91	292,59	292,59	0,04 %
14.1.4	12222	ORSE	Quadro de distribuição de embutir, em chapa de aço, para até 08 disjuntores, com barramento, padrão DIN, exclusive disjuntores	un	20	130,17	159,41	3.188,20	0,41 %
14.1.5	93653	SINAPI	DISJUNTOR MONOPOLAR TIPO DIN, CORRENTE NOMINAL DE 10A - FORNECIMENTO E INSTALAÇÃO. AF_10/2020	UN	60	10,87	13,31	798,60	0,10 %
14.1.6	93655	SINAPI	DISJUNTOR MONOPOLAR TIPO DIN, CORRENTE NOMINAL DE 20A - FORNECIMENTO E INSTALAÇÃO. AF_10/2020	UN	30	12,40	15,18	455,40	0,06 %
14.1.7	93657	SINAPI	DISJUNTOR MONOPOLAR TIPO DIN, CORRENTE NOMINAL DE 32A - FORNECIMENTO E INSTALAÇÃO. AF_10/2020	UN	21	13,64	16,70	350,70	0,04 %
14.1.8	93672	SINAPI	DISJUNTOR TRIPOLAR TIPO DIN, CORRENTE NOMINAL DE 40A - FORNECIMENTO E INSTALAÇÃO. AF_10/2020	UN	2	80,78	98,93	197,86	0,03 %

PREFEITURA MUNICIPAL DE UIRAÚNA
CNPJ: 08.924.078/0001-04

14.1.9	8077	ORSE	Disjuntor bipolar DR 40 A - Dispositivo residual diferencial, tipo AC, 30MA, ref.5SM1 314-OMB, Siemens ou similar	un	21	142,28	174,25	3.659,25	0,47 %
14.1.10	97359	SINAPI	QUADRO DE MEDIÇÃO GERAL DE ENERGIA COM 8 MEDIDORES - FORNECIMENTO E INSTALAÇÃO. AF_10/2020	UN	1	4.543,06	5.563,88	5.563,88	0,71 %
14.2			ELETRODUTOS E ACESSÓRIOS					19.285,80	2,46 %
14.2.1	8730	ORSE	Fornecimento e instalação de eletrocalha perfurada 150 x 100 x 3000 mm (ref. mopa ou similar)	un	40	145,36	178,02	7.120,80	0,91 %
14.2.2	11548	ORSE	Curva horizontal 150 x 100 mm para eletrocalha metálica, com ângulo 90° (ref.: mopa ou similar)	un	8	39,95	48,92	391,36	0,05 %
14.2.3	9669	ORSE	Perfilado, pré-zincado a fogo, perfurado 38 x 38 x 6000mm	un	20	57,49	70,40	1.408,00	0,18 %
14.2.4	12606	ORSE	Tampa de encaixe 150 x 3000 mm, zincada, para eletrocalha metálica (ref. mopa ou similar)	un	40	44,85	54,92	2.196,80	0,28 %
14.2.5	12558	ORSE	Junção interna tipo "X" para perfilado, (ref.: Mopa ou similar)	un	10	14,35	17,57	175,70	0,02 %
14.2.6	11547	ORSE	Emenda interna 150 x 100 mm com base lisa perfurada para eletrocalha metálica (ref. Mopa ou similar)	un	20	18,35	22,47	449,40	0,06 %
14.2.7	12527	ORSE	Tampa de encaixe para curva 90°, vertical, 100mm, zincada, para eletrocalha metálica	un	8	14,91	18,26	146,08	0,02 %
14.2.8	12557	ORSE	Junção interna tipo "T" para perfilado, (ref.: Mopa ou similar)	un	10	13,20	16,16	161,60	0,02 %
14.2.9	11405	ORSE	Junção interna tipo "I" para perfilado, (ref.: Mopa ou similar)	un	10	11,70	14,32	143,20	0,02 %
14.2.10	12556	ORSE	Junção interna tipo "L" para perfilado, (ref.: Mopa ou similar)	un	10	11,80	14,45	144,50	0,02 %
14.2.11	4278	ORSE	Eletroduto flexível de pvc (sanfonado), diâm = 32mm (1")	m	200	8,60	10,53	2.106,00	0,27 %
14.2.12	91864	SINAPI	ELETRODUTO RÍGIDO ROSCÁVEL, PVC, DN 32 MM (1"), PARA CIRCUITOS TERMINAIS, INSTALADO EM FORRO - FORNECIMENTO E INSTALAÇÃO. AF_03/2023	M	100	13,74	16,82	1.682,00	0,21 %
14.2.13	363	ORSE	Curva para eletroduto de pvc rígido roscável, diâm = 32mm (1")	un	40	7,20	8,81	352,40	0,04 %
14.2.14	96985	SINAPI	HASTE DE ATERRAMENTO 5/8 PARA SPDA - FORNECIMENTO E INSTALAÇÃO. AF_12/2017	UN	3	76,71	93,94	281,82	0,04 %
14.2.15	98111	SINAPI	CAIXA DE INSPEÇÃO PARA ATERRAMENTO, CIRCULAR, EM POLIETILENO, DIÂMETRO INTERNO = 0,3 M. AF_12/2020	UN	3	44,05	53,94	161,82	0,02 %
14.2.16	681	ORSE	Conector para haste de aterramento 5/8" - fornecimento e assentamento - Rev 02 (10/2021)	un	3	6,03	7,38	22,14	0,00 %
14.2.17	671	ORSE	Caixa de derivação em pvc 4" x 2" s/tampa, embutir, p/eletroduto	un	180	6,92	8,47	1.524,60	0,19 %
14.2.18	9824	ORSE	Massa 3M para calafetação (fornecimento)	kg	2	26,37	32,29	64,58	0,01 %

PREFEITURA MUNICIPAL DE UIRAÚNA
CNPJ: 08.924.078/0001-04

14.2.19	91836	SINAPI	ELETRODUTO FLEXÍVEL CORRUGADO, PVC, DN 32 MM (1"), PARA CIRCUITOS TERMINAIS, INSTALADO EM FORRO - FORNECIMENTO E INSTALAÇÃO. AF_03/2023	M	50	12,30	15,06	753,00	0,10 %
14.3			CABOS E FIOS (CONDUTORES)					60.815,00	7,75 %
14.3.1	92988	SINAPI	CABO DE COBRE FLEXÍVEL ISOLADO, 50 MM², ANTI-CHAMA 0,6/1,0 KV, PARA REDE ENTERRADA DE DISTRIBUIÇÃO DE ENERGIA ELÉTRICA - FORNECIMENTO E INSTALAÇÃO. AF_12/2021	M	120	52,44	64,22	7.706,40	0,98 %
14.3.2	92986	SINAPI	CABO DE COBRE FLEXÍVEL ISOLADO, 35 MM², ANTI-CHAMA 0,6/1,0 KV, PARA REDE ENTERRADA DE DISTRIBUIÇÃO DE ENERGIA ELÉTRICA - FORNECIMENTO E INSTALAÇÃO. AF_12/2021	M	40	36,01	44,10	1.764,00	0,22 %
14.3.3	8297	ORSE	Cabo de cobre nú 25 mm² - fornecimento e assentamento (4,51m/kg)	kg	5	103,64	126,92	634,60	0,08 %
14.3.4	92982	SINAPI	CABO DE COBRE FLEXÍVEL ISOLADO, 16 MM², ANTI-CHAMA 0,6/1,0 KV, PARA DISTRIBUIÇÃO - FORNECIMENTO E INSTALAÇÃO. AF_12/2015	M	100	15,86	19,42	1.942,00	0,25 %
14.3.5	9205	ORSE	Cabo de cobre isolado em EPR flexível unipolar 10mm² - 0,6Kv/1Kv/90°	m	300	13,93	17,06	5.118,00	0,65 %
14.3.6	11570	ORSE	Cabo de cobre isolado HEPR (XLPE), flexível, 6,0mm², 1kv / 90° C	m	2000	10,31	12,62	25.240,00	3,21 %
14.3.7	3796	ORSE	Cabo de cobre flexível isolado, seção 1,5mm², 450/ 750v / 70°C	m	1600	6,22	7,61	12.176,00	1,55 %
14.3.8	3798	ORSE	Cabo de cobre flexível isolado, seção 4mm², 450/ 750v / 70°C	m	600	8,49	10,39	6.234,00	0,79 %
14.4			ILUMINAÇÃO E TOMADAS					22.631,45	2,88 %
14.4.1	91967	SINAPI	INTERRUPTOR SIMPLES (3 MÓDULOS), 10A/250V, INCLUINDO SUPORTE E PLACA - FORNECIMENTO E INSTALAÇÃO. AF_03/2023	UN	5	51,04	62,50	312,50	0,04 %
14.4.2	91959	SINAPI	INTERRUPTOR SIMPLES (2 MÓDULOS), 10A/250V, INCLUINDO SUPORTE E PLACA - FORNECIMENTO E INSTALAÇÃO. AF_03/2023	UN	5	37,90	46,41	232,05	0,03 %
14.4.3	91953	SINAPI	INTERRUPTOR SIMPLES (1 MÓDULO), 10A/250V, INCLUINDO SUPORTE E PLACA - FORNECIMENTO E INSTALAÇÃO. AF_03/2023	UN	20	24,78	30,34	606,80	0,08 %
14.4.4	92009	SINAPI	TOMADA BAIXA DE EMBUTIR (2 MÓDULOS), 2P+T 20 A, INCLUINDO SUPORTE E PLACA - FORNECIMENTO E INSTALAÇÃO. AF_03/2023	UN	135	44,47	54,46	7.352,10	0,94 %
14.4.5	12312	ORSE	Luminária de emergência, tipo balizamento, com autonomia de 3h, modelo LED - 3000 lumens, SEGURIMAX ou similarr	un	8	278,46	341,02	2.728,16	0,35 %
14.4.6	103782	SINAPI	LUMINÁRIA TIPO PLAFON CIRCULAR, DE SOBREPOR, COM LED DE 12/13 W - FORNECIMENTO E INSTALAÇÃO. AF_03/2022	UN	8	32,90	40,29	322,32	0,04 %

PREFEITURA MUNICIPAL DE UIRAÚNA
CNPJ: 08.924.078/0001-04

14.4.7	12021	ORSE	Luminária de embutir aberta para lâmpada fluorescente ou tubo led 2 x 18/20 w (tecnolux ref.fle-8157/232 ou similar), completa, com lampada tubo led	un	20	176,36	215,98	4.319,60	0,55 %
14.4.8	12368	ORSE	Luminária de sobrepôr, (tecnolux ref.FLP-6478/2x20) Tubled corpo/ refletor e aletas fabricadas em chapa de aço tratada e pintada em epoxi branco, para uso de 2 lampadas tubled de 20w	un	24	229,92	281,58	6.757,92	0,86 %
15			LOUÇAS, ACESSÓRIOS E METAIS					15.190,36	1,93 %
15.1	7167	ORSE	Vaso sanitário convencional, adaptado p/ deficiente físico, linha popular, c/caixa de descarga de sobrepôr AKROS ou similar, assento plastico universal branco, conjunto de fixação, tubo de ligação e engate plástico - Rev 03	un	2	472,87	579,12	1.158,24	0,15 %
15.2	100867	SINAPI	BARRA DE APOIO RETA, EM ACO INOX POLIDO, COMPRIMENTO 70 CM, FIXADA NA PAREDE - FORNECIMENTO E INSTALAÇÃO. AF_01/2020	UN	4	334,98	410,25	1.641,00	0,21 %
15.3	100868	SINAPI	BARRA DE APOIO RETA, EM ACO INOX POLIDO, COMPRIMENTO 80 CM, FIXADA NA PAREDE - FORNECIMENTO E INSTALAÇÃO. AF_01/2020	UN	6	348,41	426,69	2.560,14	0,33 %
15.4	100866	SINAPI	BARRA DE APOIO RETA, EM ACO INOX POLIDO, COMPRIMENTO 60CM, FIXADA NA PAREDE - FORNECIMENTO E INSTALAÇÃO. AF_01/2020	UN	2	314,79	385,52	771,04	0,10 %
15.5	7350	ORSE	Lavatório louça de canto (Deca-Izy, ref L-10117 ou similar) sem coluna, c/ sifão cromado, válvula cromada, engate cromado, exclusive torneira	un	2	470,76	576,53	1.153,06	0,15 %
15.6	11748	ORSE	Torneira para lavatório, de mesa, bica alta, linha Link Conforto, ref.1196 C.Lnk da DECA ou similar, inclusive furo para instalação em bancada	un	2	809,80	991,76	1.983,52	0,25 %
15.7	9502	ORSE	Ducha higiênica com registro, linha Link, ref. 1984.C.ACT. LNK, da DECA ou similar	un	2	282,67	346,18	692,36	0,09 %
15.8	86904	SINAPI	LAVATÓRIO LOUÇA BRANCA SUSPENSO, 29,5 X 39CM OU EQUIVALENTE, PADRÃO POPULAR - FORNECIMENTO E INSTALAÇÃO. AF_01/2020	UN	20	149,95	183,64	3.672,80	0,47 %
15.9	86906	SINAPI	TORNEIRA CROMADA DE MESA, 1/2"OU 3/4," PARA LAVATÓRIO, PADRÃO POPULAR - FORNECIMENTO E INSTALAÇÃO. AF_01/2020	UN	20	63,62	77,91	1.558,20	0,20 %
16			COMBATE A INCÊNDIO					11.082,96	1,41 %
16.1	12137	ORSE	Placa de sinalizacao de seguranca contra incendio, fotoluminescente, quadrada, *20 x 20* cm, em pvc *2* mm anti-chamas (simbolos, cores e pictogramas conforme nbr 13434)	Un	12	23,54	28,82	345,84	0,04 %
16.2	10719	ORSE	Placa de indicativa em acrílico e adesivo, com sinalização para deficientes, dim.: 12 x 30 cm	Un	14	48,93	59,92	838,88	0,11 %

PREFEITURA MUNICIPAL DE UIRAÚNA
CNPJ: 08.924.078/0001-04

16.3	11867	ORSE	Luminária de emergência, de sobrepor, tipo bloco autônomo, com autonomia de 1h, modelo LLE-LLEDDF, da KBR ou si	un	12	157,65	193,07	2.316,84	0,30 %
16.4	101909	SINAPI	EXTINTOR DE INCÊNDIO PORTÁTIL COM CARGA DE PQS DE 6 KG, CLASSE BC - FORNECIMENTO E INSTALAÇÃO. AF_10/2020_PE	UN	10	328,90	402,80	4.028,00	0,51 %
16.5	101905	SINAPI	EXTINTOR DE INCÊNDIO PORTÁTIL COM CARGA DE ÁGUA PRESSURIZADA DE 10 L, CLASSE A - FORNECIMENTO E INSTALAÇÃO. AF_10/2020_PE	UN	10	290,15	355,34	3.553,40	0,45 %
17			SERVIÇOS FINAL DE OBRA					2.951,81	0,38 %
17.1	088000	SIURB INFRA	CARGA E REMOÇÃO DE ENTULHO ATÉ A DISTÂNCIA MÉDIA DE IDA E VOLTA DE 1KM	m ³	95,83	13,58	16,63	1.593,65	0,20 %
17.2	2450	ORSE	Limpeza geral	m ²	485,06	2,29	2,80	1.358,16	0,17 %

Total sem BDI	641.245,96
Total do BDI	143.950,11
Total Geral	785.196,07

Romênia Aquino de Freitas

PREFEITURA MUNICIPAL DE UIRAÚNA
CNPJ: 08.924.078/0001-04

Obra
REFORMA DO MERCADO PÚBLICO MUNICIPAL JOAQUIM BENEVENUTO

Bancos
SINAPI - 04/2023 - Paraíba
SBC - 06/2023 - Paraíba
SICRO3 - 01/2023 - Paraíba
SICRO2 - 11/2016 - Paraíba
ORSE - 03/2023 - Sergipe
SEDOP - 05/2023 - Pará

B.D.I.
22,47%

Encargos Sociais
Não Desonerado: embutido nos
preços unitário dos insumos de
mão de obra, de acordo com as
bases.

Planilha Orçamentária Analítica

1			SERVIÇOS PRELIMINARES					13.498,61		
1.1	Código	Banco	Descrição	Tipo	Und	Quant.	Valor Unit	Total		
Composição	C1937	SEINFRA	PLACAS PADRÃO DE OBRA	CONSTRUÇÃO DO CANTEIRO DA OBRA	m ²	1,0000000	154,64	154,64		
Insumo	I0537	SEINFRA	CHAPA DE AÇO GALVANIZADA ESP. 0.3MM	Material	m ²	1,0200000	35,59	36,30		
Insumo	I1100	SEINFRA	ESMALTE SINTETICO	Material	L	1,0000000	24,99	24,99		
Insumo	I1691	SEINFRA	PONTALETE / BARROTE DE 3"x3"	Material	M	4,5000000	12,61	56,74		
Insumo	I1725	SEINFRA	PREGO 15X15 (1.1/4" x 13) (APROXIMADAMENTE 672UN/KG)	Material	KG	0,1500000	15,54	2,33		
Insumo	I2543	SEINFRA	SERVENTE	Mão de Obra	H	2,0000000	17,14	34,28		
				MO sem LS =>		34,28	LS =>	0,00	MO com LS =>	34,28
				Valor do BDI =>		34,74			Valor com BDI =>	189,38
						Quant. =>	6,0000000	Preço Total =>	1.136,28	

1.2	Código	Banco	Descrição	Tipo	Und	Quant.	Valor Unit	Total		
Composição	3240	ORSE	Demolição de piso de alta resistência	Conversão InfoWOrca	m ²	1,0000000	18,59	18,59		
Composição Auxiliar	10549	ORSE	Encargos Complementares - Servente	Provisórios	h	1,0000000	3,72	3,72		
Composição Auxiliar	10550	ORSE	Encargos Complementares - Pedreiro	Provisórios	h	0,1000000	3,58	0,35		
Insumo	00004750	SINAPI	PEDREIRO (HORISTA)	Mão de Obra	H	0,1000000	17,24	1,72		
Insumo	00006111	SINAPI	SERVENTE DE OBRAS	Mão de Obra	H	1,0000000	12,80	12,80		
				MO sem LS =>		14,52	LS =>	0,00	MO com LS =>	14,52
				Valor do BDI =>		4,17			Valor com BDI =>	22,76
						Quant. =>	485,0600000	Preço Total =>	11.039,96	

1.3	Código	Banco	Descrição	Tipo	Und	Quant.	Valor Unit	Total
Composição	4943	ORSE	Remoção de telhamento com telhas onduladas fibrocimento ou aluminio	Demolições / Remoções	m ²	1,0000000	8,68	8,68
Composição Auxiliar	10549	ORSE	Encargos Complementares - Servente	Provisórios	h	0,4000000	3,72	1,48

PREFEITURA MUNICIPAL DE UIRAÚNA
CNPJ: 08.924.078/0001-04

Composição Auxiliar	10551	ORSE	Encargos Complementares - Carpinteiro	Provisórios	h	0,1000000	3,61	0,36		
Insumo	00001213	SINAPI	CARPINTEIRO DE FORMAS (HORISTA)	Mão de Obra	H	0,1000000	17,24	1,72		
Insumo	00006111	SINAPI	SERVENTE DE OBRAS	Mão de Obra	H	0,4000000	12,80	5,12		
					MO sem LS =>	6,84	LS =>	0,00	MO com LS =>	6,84
					Valor do BDI =>	1,95			Valor com BDI =>	10,63
					Quant. =>	124,4000000	Preço Total =>	1.322,37		

2	FUNDAÇÃO							88.005,90		
2.1	SAPATAS E VIGAS BALDRAMES							88.005,90		
2.1.1	Código	Banco	Descrição	Tipo	Und	Quant.	Valor Unit	Total		
Composição	93358	SINAPI	ESCAVAÇÃO MANUAL DE VALA COM PROFUNDIDADE MENOR OU IGUAL A 1,30 M. AF_02/2021	MOVT - MOVIMENTO DE TERRA	m³	1,0000000	68,32	68,32		
Composição Auxiliar	88316	SINAPI	SERVENTE COM ENCARGOS COMPLEMENTARES	SEDI - SERVIÇOS DIVERSOS	H	3,9560000	17,27	68,32		
					MO sem LS =>	51,74	LS =>	0,00	MO com LS =>	51,74
					Valor do BDI =>	15,35			Valor com BDI =>	83,67
					Quant. =>	125,7700000	Preço Total =>	10.523,17		

2.1.2	Código	Banco	Descrição	Tipo	Und	Quant.	Valor Unit	Total		
Composição	93382	SINAPI	REATERRO MANUAL DE VALAS COM COMPACTAÇÃO MECANIZADA. AF_04/2016	MOVT - MOVIMENTO DE TERRA	m³	1,0000000	26,42	26,42		
Composição Auxiliar	88316	SINAPI	SERVENTE COM ENCARGOS COMPLEMENTARES	SEDI - SERVIÇOS DIVERSOS	H	0,6500000	17,27	11,22		
Composição Auxiliar	91533	SINAPI	COMPACTADOR DE SOLOS DE PERCUSSÃO (SOQUETE) COM MOTOR A GASOLINA 4 TEMPOS, POTÊNCIA 4 CV - CHP DIURNO. AF_08/2015	CHOR - CUSTOS HORÁRIOS DE MÁQUINAS E EQUIPAMENTOS	CHP	0,2740000	27,95	7,65		
Composição Auxiliar	91534	SINAPI	COMPACTADOR DE SOLOS DE PERCUSSÃO (SOQUETE) COM MOTOR A GASOLINA 4 TEMPOS, POTÊNCIA 4 CV - CHI DIURNO. AF_08/2015	CHOR - CUSTOS HORÁRIOS DE MÁQUINAS E EQUIPAMENTOS	CHI	0,2540000	21,51	5,46		
Composição Auxiliar	95606	SINAPI	UMIDIFICAÇÃO DE MATERIAL PARA VALAS COM CAMINHÃO PIPA 10000L. AF_11/2016	MOVT - MOVIMENTO DE TERRA	m³	1,0000000	2,09	2,09		
					MO sem LS =>	17,95	LS =>	0,00	MO com LS =>	17,95
					Valor do BDI =>	5,93			Valor com BDI =>	32,35
					Quant. =>	108,3600000	Preço Total =>	3.505,44		

2.1.3	Código	Banco	Descrição	Tipo	Und	Quant.	Valor Unit	Total
Composição	96535	SINAPI	FABRICAÇÃO, MONTAGEM E DESMONTAGEM DE FÔRMA PARA SAPATA, EM MADEIRA SERRADA, E=25 MM, 4 UTILIZAÇÕES. AF_06/2017	FUES - FUNDAÇÕES E ESTRUTURAS	m²	1,0000000	133,46	133,46
Composição Auxiliar	88239	SINAPI	AJUDANTE DE CARPINTEIRO COM ENCARGOS COMPLEMENTARES	SEDI - SERVIÇOS DIVERSOS	H	1,0860000	17,15	18,62

PREFEITURA MUNICIPAL DE UIRAÚNA

CNPJ: 08.924.078/0001-04

Composição Auxiliar	88262	SINAPI	CARPINTEIRO DE FORMAS COM ENCARGOS COMPLEMENTARES	SEDI - SERVIÇOS DIVERSOS	H	2,7690000	21,62	59,86	
Composição Auxiliar	91692	SINAPI	SERRA CIRCULAR DE BANCADA COM MOTOR ELÉTRICO POTÊNCIA DE 5HP, COM COIFA PARA DISCO 10" - CHP DIURNO. AF_08/2015	CHOR - CUSTOS HORÁRIOS DE MÁQUINAS E EQUIPAMENTOS	CHP	0,0790000	21,88	1,72	
Composição Auxiliar	91693	SINAPI	SERRA CIRCULAR DE BANCADA COM MOTOR ELÉTRICO POTÊNCIA DE 5HP, COM COIFA PARA DISCO 10" - CHI DIURNO. AF_08/2015	CHOR - CUSTOS HORÁRIOS DE MÁQUINAS E EQUIPAMENTOS	CHI	0,0390000	20,82	0,81	
Insumo	00002692	SINAPI	DESMOLDANTE PROTETOR PARA FORMAS DE MADEIRA, DE BASE OLEOSA EMULSIONADA EM AGUA	Material	L	0,0170000	9,44	0,16	
Insumo	00004517	SINAPI	SARRAFO *2,5 X 7,5* CM EM PINUS, MISTA OU EQUIVALENTE DA REGIAO - BRUTA	Material	M	4,6120000	4,95	22,82	
Insumo	00005073	SINAPI	PREGO DE ACO POLIDO COM CABECA 17 X 24 (2 1/4 X 11)	Material	KG	0,0470000	23,85	1,12	
Insumo	00005074	SINAPI	PREGO DE ACO POLIDO COM CABECA 15 X 18 (1 1/2 X 13)	Material	KG	0,0160000	26,21	0,41	
Insumo	00006189	SINAPI	TABUA NAO APARELHADA *2,5 X 30* CM, EM MACARANDUBA, ANGELIM OU EQUIVALENTE DA REGIAO - BRUTA	Material	M	1,2780000	21,65	27,66	
Insumo	00040304	SINAPI	PREGO DE ACO POLIDO COM CABECA DUPLA 17 X 27 (2 1/2 X 11)	Material	KG	0,0100000	28,88	0,28	
				MO sem LS =>	64,43	LS =>	0,00	MO com LS =>	64,43
				Valor do BDI =>	29,98			Valor com BDI =>	163,44
				Quant. =>	120,8900000	Preço Total =>	19.758,26		

2.1.4	Código	Banco	Descrição	Tipo	Und	Quant.	Valor Unit	Total
Composição	96536	SINAPI	FABRICAÇÃO, MONTAGEM E DESMONTAGEM DE FÔRMA PARA VIGA BALDRAME, EM MADEIRA SERRADA, E=25 MM, 4 UTILIZAÇÕES. AF_06/2017	FUES - FUNDAÇÕES E ESTRUTURAS	m²	1,0000000	68,42	68,42
Composição Auxiliar	88239	SINAPI	AJUDANTE DE CARPINTEIRO COM ENCARGOS COMPLEMENTARES	SEDI - SERVIÇOS DIVERSOS	H	0,4710000	17,15	8,07
Composição Auxiliar	88262	SINAPI	CARPINTEIRO DE FORMAS COM ENCARGOS COMPLEMENTARES	SEDI - SERVIÇOS DIVERSOS	H	1,1450000	21,62	24,75
Composição Auxiliar	91692	SINAPI	SERRA CIRCULAR DE BANCADA COM MOTOR ELÉTRICO POTÊNCIA DE 5HP, COM COIFA PARA DISCO 10" - CHP DIURNO. AF_08/2015	CHOR - CUSTOS HORÁRIOS DE MÁQUINAS E EQUIPAMENTOS	CHP	0,0170000	21,88	0,37
Composição Auxiliar	91693	SINAPI	SERRA CIRCULAR DE BANCADA COM MOTOR ELÉTRICO POTÊNCIA DE 5HP, COM COIFA PARA DISCO 10" - CHI DIURNO. AF_08/2015	CHOR - CUSTOS HORÁRIOS DE MÁQUINAS E EQUIPAMENTOS	CHI	0,0140000	20,82	0,29
Insumo	00002692	SINAPI	DESMOLDANTE PROTETOR PARA FORMAS DE MADEIRA, DE BASE OLEOSA EMULSIONADA EM AGUA	Material	L	0,0170000	9,44	0,16
Insumo	00004491	SINAPI	PONTELETE *7,5 X 7,5* CM EM PINUS, MISTA OU EQUIVALENTE DA REGIAO - BRUTA	Material	M	0,6050000	14,16	8,56
Insumo	00004517	SINAPI	SARRAFO *2,5 X 7,5* CM EM PINUS, MISTA OU EQUIVALENTE DA REGIAO - BRUTA	Material	M	0,5670000	4,95	2,80
Insumo	00005073	SINAPI	PREGO DE ACO POLIDO COM CABECA 17 X 24 (2 1/4 X 11)	Material	KG	0,0260000	23,85	0,62

PREFEITURA MUNICIPAL DE UIRAÚNA

CNPJ: 08.924.078/0001-04

Insumo	00006189	SINAPI	TABUA NAO APARELHADA *2,5 X 30* CM, EM MACARANDUBA, ANGELIM OU EQUIVALENTE DA REGIAO - BRUTA	Material	M	1,0080000	21,65	21,82		
Insumo	00040304	SINAPI	PREGO DE ACO POLIDO COM CABECA DUPLA 17 X 27 (2 1/2 X 11)	Material	KG	0,0340000	28,88	0,98		
				MO sem LS =>		26,59	LS =>	0,00	MO com LS =>	26,59
				Valor do BDI =>		15,37			Valor com BDI =>	83,79
						Quant. =>	132,4200000	Preço Total =>	11.095,47	

2.1.5	Código	Banco	Descrição	Tipo	Und	Quant.	Valor Unit	Total		
Composição	96545	SINAPI	ARMAÇÃO DE BLOCO, VIGA BALDRAME OU SAPATA UTILIZANDO AÇO CA-50 DE 8 MM - MONTAGEM. AF_06/2017	FUES - FUNDAÇÕES E ESTRUTURAS	KG	1,0000000	15,15	15,15		
Composição Auxiliar	88238	SINAPI	AJUDANTE DE ARMADOR COM ENCARGOS COMPLEMENTARES	SEDI - SERVIÇOS DIVERSOS	H	0,0375000	17,29	0,64		
Composição Auxiliar	88245	SINAPI	ARMADOR COM ENCARGOS COMPLEMENTARES	SEDI - SERVIÇOS DIVERSOS	H	0,1155000	21,80	2,51		
Composição Auxiliar	92802	SINAPI	CORTE E DOBRA DE AÇO CA-50, DIÂMETRO DE 8,0 MM. AF_06/2022	FUES - FUNDAÇÕES E ESTRUTURAS	KG	1,0000000	11,14	11,14		
Insumo	00039017	SINAPI	ESPAÇADOR / DISTANCIADOR CIRCULAR COM ENTRADA LATERAL, EM PLASTICO, PARA VERGALHAO *4,2 A 12,5* MM, COBRIMENTO 20 MM	Material	UN	0,7240000	0,22	0,15		
Insumo	00043132	SINAPI	ARAME RECOZIDO 16 BWG, D = 1,65 MM (0,016 KG/M) OU 18 BWG, D = 1,25 MM (0,01 KG/M)	Material	KG	0,0250000	28,55	0,71		
				MO sem LS =>		2,80	LS =>	0,00	MO com LS =>	2,80
				Valor do BDI =>		3,40			Valor com BDI =>	18,55
						Quant. =>	62,1200000	Preço Total =>	1.152,32	

2.1.6	Código	Banco	Descrição	Tipo	Und	Quant.	Valor Unit	Total		
Composição	96546	SINAPI	ARMAÇÃO DE BLOCO, VIGA BALDRAME OU SAPATA UTILIZANDO AÇO CA-50 DE 10 MM - MONTAGEM. AF_06/2017	FUES - FUNDAÇÕES E ESTRUTURAS	KG	1,0000000	13,59	13,59		
Composição Auxiliar	88238	SINAPI	AJUDANTE DE ARMADOR COM ENCARGOS COMPLEMENTARES	SEDI - SERVIÇOS DIVERSOS	H	0,0290000	17,29	0,50		
Composição Auxiliar	88245	SINAPI	ARMADOR COM ENCARGOS COMPLEMENTARES	SEDI - SERVIÇOS DIVERSOS	H	0,0890000	21,80	1,94		
Composição Auxiliar	92803	SINAPI	CORTE E DOBRA DE AÇO CA-50, DIÂMETRO DE 10,0 MM. AF_06/2022	FUES - FUNDAÇÕES E ESTRUTURAS	KG	1,0000000	10,34	10,34		
Insumo	00039017	SINAPI	ESPAÇADOR / DISTANCIADOR CIRCULAR COM ENTRADA LATERAL, EM PLASTICO, PARA VERGALHAO *4,2 A 12,5* MM, COBRIMENTO 20 MM	Material	UN	0,4655000	0,22	0,10		
Insumo	00043132	SINAPI	ARAME RECOZIDO 16 BWG, D = 1,65 MM (0,016 KG/M) OU 18 BWG, D = 1,25 MM (0,01 KG/M)	Material	KG	0,0250000	28,55	0,71		
				MO sem LS =>		2,08	LS =>	0,00	MO com LS =>	2,08
				Valor do BDI =>		3,05			Valor com BDI =>	16,64
						Quant. =>	323,9500000	Preço Total =>	5.390,52	

2.1.7	Código	Banco	Descrição	Tipo	Und	Quant.	Valor Unit	Total
-------	--------	-------	-----------	------	-----	--------	------------	-------

PREFEITURA MUNICIPAL DE UIRAÚNA

CNPJ: 08.924.078/0001-04

Composição	96547	SINAPI	ARMAÇÃO DE BLOCO, VIGA BALDRAME OU SAPATA UTILIZANDO AÇO CA-50 DE 12,5 MM - MONTAGEM. AF_06/2017	FUES - FUNDAÇÕES E ESTRUTURAS	KG	1,0000000	11,52	11,52		
Composição Auxiliar	88238	SINAPI	AJUDANTE DE ARMADOR COM ENCARGOS COMPLEMENTARES	SEDI - SERVIÇOS DIVERSOS	H	0,0220000	17,29	0,38		
Composição Auxiliar	88245	SINAPI	ARMADOR COM ENCARGOS COMPLEMENTARES	SEDI - SERVIÇOS DIVERSOS	H	0,0680000	21,80	1,48		
Composição Auxiliar	92804	SINAPI	CORTE E DOBRA DE AÇO CA-50, DIÂMETRO DE 12,5 MM. AF_06/2022	FUES - FUNDAÇÕES E ESTRUTURAS	KG	1,0000000	8,89	8,89		
Insumo	00039017	SINAPI	ESPACADOR / DISTANCIADOR CIRCULAR COM ENTRADA LATERAL, EM PLASTICO, PARA VERGALHAO *4,2 A 12,5* MM, COBRIMENTO 20 MM	Material	UN	0,3060000	0,22	0,06		
Insumo	00043132	SINAPI	ARAME RECOZIDO 16 BWG, D = 1,65 MM (0,016 KG/M) OU 18 BWG, D = 1,25 MM (0,01 KG/M)	Material	KG	0,0250000	28,55	0,71		
					MO sem LS =>	1,55	LS =>	0,00	MO com LS =>	1,55
					Valor do BDI =>	2,58			Valor com BDI =>	14,10
					Quant. =>	462,9100000	Preço Total =>	6.527,03		

2.1.8	Código	Banco	Descrição	Tipo	Und	Quant.	Valor Unit	Total		
Composição	96543	SINAPI	ARMAÇÃO DE BLOCO, VIGA BALDRAME E SAPATA UTILIZANDO AÇO CA-60 DE 5 MM - MONTAGEM. AF_06/2017	FUES - FUNDAÇÕES E ESTRUTURAS	KG	1,0000000	17,13	17,13		
Composição Auxiliar	88238	SINAPI	AJUDANTE DE ARMADOR COM ENCARGOS COMPLEMENTARES	SEDI - SERVIÇOS DIVERSOS	H	0,0635000	17,29	1,09		
Composição Auxiliar	88245	SINAPI	ARMADOR COM ENCARGOS COMPLEMENTARES	SEDI - SERVIÇOS DIVERSOS	H	0,1945000	21,80	4,24		
Composição Auxiliar	92800	SINAPI	CORTE E DOBRA DE AÇO CA-60, DIÂMETRO DE 5,0 MM. AF_06/2022	FUES - FUNDAÇÕES E ESTRUTURAS	KG	1,0000000	10,66	10,66		
Insumo	00039017	SINAPI	ESPACADOR / DISTANCIADOR CIRCULAR COM ENTRADA LATERAL, EM PLASTICO, PARA VERGALHAO *4,2 A 12,5* MM, COBRIMENTO 20 MM	Material	UN	1,9665000	0,22	0,43		
Insumo	00043132	SINAPI	ARAME RECOZIDO 16 BWG, D = 1,65 MM (0,016 KG/M) OU 18 BWG, D = 1,25 MM (0,01 KG/M)	Material	KG	0,0250000	28,55	0,71		
					MO sem LS =>	5,34	LS =>	0,00	MO com LS =>	5,34
					Valor do BDI =>	3,84			Valor com BDI =>	20,97
					Quant. =>	349,2400000	Preço Total =>	7.323,56		

2.1.9	Código	Banco	Descrição	Tipo	Und	Quant.	Valor Unit	Total
Composição	94965	SINAPI	CONCRETO FCK = 25MPA, TRAÇO 1:2,3:2,7 (EM MASSA SECA DE CIMENTO/ AREIA MÉDIA/ BRITA 1) - PREPARO MECÂNICO COM BETONEIRA 400 L. AF_05/2021	FUES - FUNDAÇÕES E ESTRUTURAS	m³	1,0000000	470,76	470,76
Composição Auxiliar	88316	SINAPI	SERVENTE COM ENCARGOS COMPLEMENTARES	SEDI - SERVIÇOS DIVERSOS	H	2,3117000	17,27	39,92
Composição Auxiliar	88377	SINAPI	OPERADOR DE BETONEIRA ESTACIONÁRIA/MISTURADOR COM ENCARGOS COMPLEMENTARES	SEDI - SERVIÇOS DIVERSOS	H	1,4637000	17,68	25,87

PREFEITURA MUNICIPAL DE UIRAÚNA

CNPJ: 08.924.078/0001-04

Composição Auxiliar	88830	SINAPI	BETONEIRA CAPACIDADE NOMINAL DE 400 L, CAPACIDADE DE MISTURA 280 L, MOTOR ELÉTRICO TRIFÁSICO POTÊNCIA DE 2 CV, SEM CARREGADOR - CHP DIURNO. AF_10/2014	CHOR - CUSTOS HORÁRIOS DE MÁQUINAS E EQUIPAMENTOS	CHP	0,7534000	1,72	1,29		
Composição Auxiliar	88831	SINAPI	BETONEIRA CAPACIDADE NOMINAL DE 400 L, CAPACIDADE DE MISTURA 280 L, MOTOR ELÉTRICO TRIFÁSICO POTÊNCIA DE 2 CV, SEM CARREGADOR - CHI DIURNO. AF_10/2014	CHOR - CUSTOS HORÁRIOS DE MÁQUINAS E EQUIPAMENTOS	CHI	0,7103000	0,42	0,29		
Insumo	00000370	SINAPI	AREIA MEDIA - POSTO JAZIDA/FORNECEDOR (RETIRADO NA JAZIDA, SEM TRANSPORTE)	Material	m³	0,7229000	115,00	83,13		
Insumo	00001379	SINAPI	CIMENTO PORTLAND COMPOSTO CP II-32	Material	KG	362,6579000	0,70	253,86		
Insumo	00004721	SINAPI	PEDRA BRITADA N. 1 (9,5 a 19 MM) POSTO PEDREIRA/FORNECEDOR, SEM FRETE	Material	m³	0,5934000	111,91	66,40		
				MO sem LS =>		51,45	LS =>	0,00	MO com LS =>	51,45
				Valor do BDI =>		105,77			Valor com BDI =>	576,53
						Quant. =>	26,2400000	Preço Total =>	15.128,14	

2.1.10	Código	Banco	Descrição	Tipo	Und	Quant.	Valor Unit	Total		
Composição	103670	SINAPI	LANÇAMENTO COM USO DE BALDES, ADENSAMENTO E ACABAMENTO DE CONCRETO EM ESTRUTURAS. AF_02/2022	FUES - FUNDAÇÕES E ESTRUTURAS	m³	1,0000000	236,56	236,56		
Composição Auxiliar	88262	SINAPI	CARPINTEIRO DE FORMAS COM ENCARGOS COMPLEMENTARES	SEDI - SERVIÇOS DIVERSOS	H	2,4590000	21,62	53,16		
Composição Auxiliar	88309	SINAPI	PEDREIRO COM ENCARGOS COMPLEMENTARES	SEDI - SERVIÇOS DIVERSOS	H	2,4590000	21,98	54,04		
Composição Auxiliar	88316	SINAPI	SERVENTE COM ENCARGOS COMPLEMENTARES	SEDI - SERVIÇOS DIVERSOS	H	7,3770000	17,27	127,40		
Composição Auxiliar	90586	SINAPI	VIBRADOR DE IMERSÃO, DIÂMETRO DE PONTEIRA 45MM, MOTOR ELÉTRICO TRIFÁSICO POTÊNCIA DE 2 CV - CHP DIURNO. AF_06/2015	CHOR - CUSTOS HORÁRIOS DE MÁQUINAS E EQUIPAMENTOS	CHP	1,0420000	1,21	1,26		
Composição Auxiliar	90587	SINAPI	VIBRADOR DE IMERSÃO, DIÂMETRO DE PONTEIRA 45MM, MOTOR ELÉTRICO TRIFÁSICO POTÊNCIA DE 2 CV - CHI DIURNO. AF_06/2015	CHOR - CUSTOS HORÁRIOS DE MÁQUINAS E EQUIPAMENTOS	CHI	1,4170000	0,50	0,70		
				MO sem LS =>		182,69	LS =>	0,00	MO com LS =>	182,69
				Valor do BDI =>		53,15			Valor com BDI =>	289,71
						Quant. =>	26,2400000	Preço Total =>	7.601,99	

3			SUPERESTRUTURA					159.749,18
3.1			PILARES					41.748,85
3.1.1	Código	Banco	Descrição	Tipo	Und	Quant.	Valor Unit	Total
Composição	92443	SINAPI	MONTAGEM E DESMONTAGEM DE FÔRMA DE PILARES RETANGULARES E ESTRUTURAS SIMILARES, PÉ-DIREITO SIMPLES, EM CHAPA DE MADEIRA COMPENSADA PLASTIFICADA, 18 UTILIZAÇÕES. AF_09/2020	FUES - FUNDAÇÕES E ESTRUTURAS	m²	1,0000000	37,63	37,63

PREFEITURA MUNICIPAL DE UIRAÚNA
CNPJ: 08.924.078/0001-04

Composição Auxiliar	88239	SINAPI	AJUDANTE DE CARPINTEIRO COM ENCARGOS COMPLEMENTARES	SEDI - SERVIÇOS DIVERSOS	H	0,1100000	17,15	1,88		
Composição Auxiliar	88262	SINAPI	CARPINTEIRO DE FORMAS COM ENCARGOS COMPLEMENTARES	SEDI - SERVIÇOS DIVERSOS	H	0,6000000	21,62	12,97		
Composição Auxiliar	92264	SINAPI	FABRICAÇÃO DE FÔRMA PARA PILARES E ESTRUTURAS SIMILARES, EM CHAPA DE MADEIRA COMPENSADA PLASTIFICADA, E = 18 MM. AF_09/2020	FUES - FUNDAÇÕES E ESTRUTURAS	m²	0,0670000	182,01	12,19		
Insumo	00002692	SINAPI	DESMOLDANTE PROTETOR PARA FORMAS DE MADEIRA, DE BASE OLEOSA EMULSIONADA EM AGUA	Material	L	0,0040000	9,44	0,03		
Insumo	00040271	SINAPI	LOCACAO DE APRUMADOR METALICO DE PILAR, COM ALTURA E ANGULO REGULAVEIS, EXTENSAO DE *1,50* A *2,80* M	Equipamento	MES	0,1960000	9,10	1,78		
Insumo	00040275	SINAPI	LOCACAO DE VIGA SANDUICHE METALICA VAZADA PARA TRAVAMENTO DE PILARES, ALTURA DE *8* CM, LARGURA DE *6* CM E EXTENSAO DE 2 M	Equipamento	MES	0,3930000	14,00	5,50		
Insumo	00040287	SINAPI	LOCACAO DE BARRA DE ANCORAGEM DE 0,80 A 1,20 M DE EXTENSAO, COM ROSCA DE 5/8", INCLUINDO PORCA E FLANGE	Equipamento	MES	0,7850000	3,50	2,74		
Insumo	00040304	SINAPI	PREGO DE ACO POLIDO COM CABECA DUPLA 17 X 27 (2 1/2 X 11)	Material	KG	0,0190000	28,88	0,54		
				MO sem LS =>		13,84	LS =>	0,00	MO com LS =>	13,84
				Valor do BDI =>		8,45			Valor com BDI =>	46,08
							Quant. =>	232,9600000	Preço Total =>	10.734,79

3.1.2	Código	Banco	Descrição	Tipo	Und	Quant.	Valor Unit	Total		
Composição	92759	SINAPI	ARMAÇÃO DE PILAR OU VIGA DE ESTRUTURA CONVENCIONAL DE CONCRETO ARMADO UTILIZANDO AÇO CA-60 DE 5,0 MM - MONTAGEM. AF_06/2022	FUES - FUNDAÇÕES E ESTRUTURAS	KG	1,0000000	14,26	14,26		
Composição Auxiliar	88238	SINAPI	AJUDANTE DE ARMADOR COM ENCARGOS COMPLEMENTARES	SEDI - SERVIÇOS DIVERSOS	H	0,0175000	17,29	0,30		
Composição Auxiliar	88245	SINAPI	ARMADOR COM ENCARGOS COMPLEMENTARES	SEDI - SERVIÇOS DIVERSOS	H	0,1069000	21,80	2,33		
Composição Auxiliar	92800	SINAPI	CORTE E DOBRA DE AÇO CA-60, DIÂMETRO DE 5,0 MM. AF_06/2022	FUES - FUNDAÇÕES E ESTRUTURAS	KG	1,0000000	10,66	10,66		
Insumo	00039017	SINAPI	ESPAÇADOR / DISTANCIADOR CIRCULAR COM ENTRADA LATERAL, EM PLASTICO, PARA VERGALHAO *4,2 A 12,5* MM, COBRIMENTO 20 MM	Material	UN	1,1900000	0,22	0,26		
Insumo	00043132	SINAPI	ARAME RECOZIDO 16 BWG, D = 1,65 MM (0,016 KG/M) OU 18 BWG, D = 1,25 MM (0,01 KG/M)	Material	KG	0,0250000	28,55	0,71		
				MO sem LS =>		3,21	LS =>	0,00	MO com LS =>	3,21
				Valor do BDI =>		3,20			Valor com BDI =>	17,46
							Quant. =>	216,0600000	Preço Total =>	3.772,40

3.1.3	Código	Banco	Descrição	Tipo	Und	Quant.	Valor Unit	Total
-------	--------	-------	-----------	------	-----	--------	------------	-------

PREFEITURA MUNICIPAL DE UIRAÚNA

CNPJ: 08.924.078/0001-04

Composição	92763	SINAPI	ARMAÇÃO DE PILAR OU VIGA DE ESTRUTURA CONVENCIONAL DE CONCRETO ARMADO UTILIZANDO AÇO CA-50 DE 12,5 MM - MONTAGEM. AF_06/2022	FUES - FUNDAÇÕES E ESTRUTURAS	KG	1,0000000	10,31	10,31
Composição Auxiliar	88238	SINAPI	AJUDANTE DE ARMADOR COM ENCARGOS COMPLEMENTARES	SEDI - SERVIÇOS DIVERSOS	H	0,0042000	17,29	0,07
Composição Auxiliar	88245	SINAPI	ARMADOR COM ENCARGOS COMPLEMENTARES	SEDI - SERVIÇOS DIVERSOS	H	0,0257000	21,80	0,56
Composição Auxiliar	92804	SINAPI	CORTE E DOBRA DE AÇO CA-50, DIÂMETRO DE 12,5 MM. AF_06/2022	FUES - FUNDAÇÕES E ESTRUTURAS	KG	1,0000000	8,89	8,89
Insumo	00039017	SINAPI	ESPACADOR / DISTANCIADOR CIRCULAR COM ENTRADA LATERAL, EM PLASTICO, PARA VERGALHAO *4,2 A 12,5* MM, COBRIMENTO 20 MM	Material	UN	0,3670000	0,22	0,08
Insumo	00043132	SINAPI	ARAME RECOZIDO 16 BWG, D = 1,65 MM (0,016 KG/M) OU 18 BWG, D = 1,25 MM (0,01 KG/M)	Material	KG	0,0250000	28,55	0,71

MO sem LS => 0,58 LS => 0,00 MO com LS => 0,58
 Valor do BDI => 2,31 Valor com BDI => 12,62
Quant. => 1.409,0600000 Preço Total => 17.782,33

3.1.4	Código	Banco	Descrição	Tipo	Und	Quant.	Valor Unit	Total
Composição	94965	SINAPI	CONCRETO FCK = 25MPA, TRAÇO 1:2,3:2,7 (EM MASSA SECA DE CIMENTO/ AREIA MÉDIA/ BRITA 1) - PREPARO MECÂNICO COM BETONEIRA 400 L. AF_05/2021	FUES - FUNDAÇÕES E ESTRUTURAS	m³	1,0000000	470,76	470,76
Composição Auxiliar	88316	SINAPI	SERVEnte COM ENCARGOS COMPLEMENTARES	SEDI - SERVIÇOS DIVERSOS	H	2,3117000	17,27	39,92
Composição Auxiliar	88377	SINAPI	OPERADOR DE BETONEIRA ESTACIONÁRIA/MISTURADOR COM ENCARGOS COMPLEMENTARES	SEDI - SERVIÇOS DIVERSOS	H	1,4637000	17,68	25,87
Composição Auxiliar	88830	SINAPI	BETONEIRA CAPACIDADE NOMINAL DE 400 L, CAPACIDADE DE MISTURA 280 L, MOTOR ELÉTRICO TRIFÁSICO POTÊNCIA DE 2 CV, SEM CARREGADOR - CHP DIURNO. AF_10/2014	CHOR - CUSTOS HORÁRIOS DE MÁQUINAS E EQUIPAMENTOS	CHP	0,7534000	1,72	1,29
Composição Auxiliar	88831	SINAPI	BETONEIRA CAPACIDADE NOMINAL DE 400 L, CAPACIDADE DE MISTURA 280 L, MOTOR ELÉTRICO TRIFÁSICO POTÊNCIA DE 2 CV, SEM CARREGADOR - CHI DIURNO. AF_10/2014	CHOR - CUSTOS HORÁRIOS DE MÁQUINAS E EQUIPAMENTOS	CHI	0,7103000	0,42	0,29
Insumo	00000370	SINAPI	AREIA MEDIA - POSTO JAZIDA/FORNECEDOR (RETIRADO NA JAZIDA, SEM TRANSPORTE)	Material	m³	0,7229000	115,00	83,13
Insumo	00001379	SINAPI	CIMENTO PORTLAND COMPOSTO CP II-32	Material	KG	362,6579000	0,70	253,86
Insumo	00004721	SINAPI	PEDRA BRITADA N. 1 (9,5 a 19 MM) POSTO PEDREIRA/FORNECEDOR, SEM FRETE	Material	m³	0,5934000	111,91	66,40

MO sem LS => 51,45 LS => 0,00 MO com LS => 51,45
 Valor do BDI => 105,77 Valor com BDI => 576,53
Quant. => 10,9200000 Preço Total => 6.295,70

3.1.5	Código	Banco	Descrição	Tipo	Und	Quant.	Valor Unit	Total
-------	--------	-------	-----------	------	-----	--------	------------	-------

PREFEITURA MUNICIPAL DE UIRAÚNA
CNPJ: 08.924.078/0001-04

Composição	103670	SINAPI	LANÇAMENTO COM USO DE BALDES, ADENSAMENTO E ACABAMENTO DE CONCRETO EM ESTRUTURAS. AF_02/2022	FUES - FUNDAÇÕES E ESTRUTURAS	m³	1,0000000	236,56	236,56		
Composição Auxiliar	88262	SINAPI	CARPINTEIRO DE FORMAS COM ENCARGOS COMPLEMENTARES	SEDI - SERVIÇOS DIVERSOS	H	2,4590000	21,62	53,16		
Composição Auxiliar	88309	SINAPI	PEDREIRO COM ENCARGOS COMPLEMENTARES	SEDI - SERVIÇOS DIVERSOS	H	2,4590000	21,98	54,04		
Composição Auxiliar	88316	SINAPI	SERVENTE COM ENCARGOS COMPLEMENTARES	SEDI - SERVIÇOS DIVERSOS	H	7,3770000	17,27	127,40		
Composição Auxiliar	90586	SINAPI	VIBRADOR DE IMERSÃO, DIÂMETRO DE PONTEIRA 45MM, MOTOR ELÉTRICO TRIFÁSICO POTÊNCIA DE 2 CV - CHP DIURNO. AF_06/2015	CHOR - CUSTOS HORÁRIOS DE MÁQUINAS E EQUIPAMENTOS	CHP	1,0420000	1,21	1,26		
Composição Auxiliar	90587	SINAPI	VIBRADOR DE IMERSÃO, DIÂMETRO DE PONTEIRA 45MM, MOTOR ELÉTRICO TRIFÁSICO POTÊNCIA DE 2 CV - CHI DIURNO. AF_06/2015	CHOR - CUSTOS HORÁRIOS DE MÁQUINAS E EQUIPAMENTOS	CHI	1,4170000	0,50	0,70		
					MO sem LS =>	182,69	LS =>	0,00	MO com LS =>	182,69
					Valor do BDI =>	53,15			Valor com BDI =>	289,71
							Quant. =>	10,9200000	Preço Total =>	3.163,63

3.2			VIGAS					61.360,62		
3.2.1	Código	Banco	Descrição	Tipo	Und	Quant.	Valor Unit	Total		
Composição	92479	SINAPI	MONTAGEM E DESMONTAGEM DE FÔRMA DE VIGA, ESCORAMENTO COM GARFO DE MADEIRA, PÉ-DIREITO SIMPLES, EM CHAPA DE MADEIRA PLASTIFICADA, 18 UTILIZAÇÕES. AF_09/2020	FUES - FUNDAÇÕES E ESTRUTURAS	m²	1,0000000	63,23	63,23		
Composição Auxiliar	88239	SINAPI	AJUDANTE DE CARPINTEIRO COM ENCARGOS COMPLEMENTARES	SEDI - SERVIÇOS DIVERSOS	H	0,1090000	17,15	1,86		
Composição Auxiliar	88262	SINAPI	CARPINTEIRO DE FORMAS COM ENCARGOS COMPLEMENTARES	SEDI - SERVIÇOS DIVERSOS	H	0,5960000	21,62	12,88		
Composição Auxiliar	92266	SINAPI	FABRICAÇÃO DE FÔRMA PARA VIGAS, EM CHAPA DE MADEIRA COMPENSADA PLASTIFICADA, E = 18 MM. AF_09/2020	FUES - FUNDAÇÕES E ESTRUTURAS	m²	0,1050000	123,08	12,92		
Composição Auxiliar	92272	SINAPI	FABRICAÇÃO DE ESCORAS DE VIGA DO TIPO GARFO, EM MADEIRA. AF_09/2020	FUES - FUNDAÇÕES E ESTRUTURAS	M	0,6590000	44,42	29,27		
Insumo	00002692	SINAPI	DESMOLDANTE PROTETOR PARA FORMAS DE MADEIRA, DE BASE OLEOSA EMULSIONADA EM AGUA	Material	L	0,0040000	9,44	0,03		
Insumo	00006193	SINAPI	TABUA NAO APARELHADA *2,5 X 20* CM, EM MACARANDUBA, ANGELIM OU EQUIVALENTE DA REGIAO - BRUTA	Material	M	0,3280000	14,83	4,86		
Insumo	00040304	SINAPI	PREGO DE ACO POLIDO COM CABECA DUPLA 17 X 27 (2 1/2 X 11)	Material	KG	0,0490000	28,88	1,41		
					MO sem LS =>	16,73	LS =>	0,00	MO com LS =>	16,73
					Valor do BDI =>	14,20			Valor com BDI =>	77,43
							Quant. =>	310,4800000	Preço Total =>	24.040,46

3.2.2	Código	Banco	Descrição	Tipo	Und	Quant.	Valor Unit	Total
-------	--------	-------	-----------	------	-----	--------	------------	-------

PREFEITURA MUNICIPAL DE UIRAÚNA

CNPJ: 08.924.078/0001-04

Composição	92761	SINAPI	ARMAÇÃO DE PILAR OU VIGA DE ESTRUTURA CONVENCIONAL DE CONCRETO ARMADO UTILIZANDO AÇO CA-50 DE 8,0 MM - MONTAGEM. AF_06/2022	FUES - FUNDAÇÕES E ESTRUTURAS	KG	1,0000000	13,38	13,38
Composição Auxiliar	88238	SINAPI	AJUDANTE DE ARMADOR COM ENCARGOS COMPLEMENTARES	SEDI - SERVIÇOS DIVERSOS	H	0,0092000	17,29	0,15
Composição Auxiliar	88245	SINAPI	ARMADOR COM ENCARGOS COMPLEMENTARES	SEDI - SERVIÇOS DIVERSOS	H	0,0561000	21,80	1,22
Composição Auxiliar	92802	SINAPI	CORTE E DOBRA DE AÇO CA-50, DIÂMETRO DE 8,0 MM. AF_06/2022	FUES - FUNDAÇÕES E ESTRUTURAS	KG	1,0000000	11,14	11,14
Insumo	00039017	SINAPI	ESPAÇADOR / DISTANCIADOR CIRCULAR COM ENTRADA LATERAL, EM PLASTICO, PARA VERGALHAO *4,2 A 12,5* MM, COBRIMENTO 20 MM	Material	UN	0,7430000	0,22	0,16
Insumo	00043132	SINAPI	ARAME RECOZIDO 16 BWG, D = 1,65 MM (0,016 KG/M) OU 18 BWG, D = 1,25 MM (0,01 KG/M)	Material	KG	0,0250000	28,55	0,71

MO sem LS => 1,39 LS => 0,00 MO com LS => 1,39
 Valor do BDI => 3,00 Valor com BDI => 16,38
Quant. => 402,9000000 Preço Total => 6.599,50

3.2.3	Código	Banco	Descrição	Tipo	Und	Quant.	Valor Unit	Total
Composição	92762	SINAPI	ARMAÇÃO DE PILAR OU VIGA DE ESTRUTURA CONVENCIONAL DE CONCRETO ARMADO UTILIZANDO AÇO CA-50 DE 10,0 MM - MONTAGEM. AF_06/2022	FUES - FUNDAÇÕES E ESTRUTURAS	KG	1,0000000	12,12	12,12
Composição Auxiliar	88238	SINAPI	AJUDANTE DE ARMADOR COM ENCARGOS COMPLEMENTARES	SEDI - SERVIÇOS DIVERSOS	H	0,0064000	17,29	0,11
Composição Auxiliar	88245	SINAPI	ARMADOR COM ENCARGOS COMPLEMENTARES	SEDI - SERVIÇOS DIVERSOS	H	0,0392000	21,80	0,85
Composição Auxiliar	92803	SINAPI	CORTE E DOBRA DE AÇO CA-50, DIÂMETRO DE 10,0 MM. AF_06/2022	FUES - FUNDAÇÕES E ESTRUTURAS	KG	1,0000000	10,34	10,34
Insumo	00039017	SINAPI	ESPAÇADOR / DISTANCIADOR CIRCULAR COM ENTRADA LATERAL, EM PLASTICO, PARA VERGALHAO *4,2 A 12,5* MM, COBRIMENTO 20 MM	Material	UN	0,5430000	0,22	0,11
Insumo	00043132	SINAPI	ARAME RECOZIDO 16 BWG, D = 1,65 MM (0,016 KG/M) OU 18 BWG, D = 1,25 MM (0,01 KG/M)	Material	KG	0,0250000	28,55	0,71

MO sem LS => 0,92 LS => 0,00 MO com LS => 0,92
 Valor do BDI => 2,72 Valor com BDI => 14,84
Quant. => 589,8100000 Preço Total => 8.752,78

3.2.4	Código	Banco	Descrição	Tipo	Und	Quant.	Valor Unit	Total
Composição	92759	SINAPI	ARMAÇÃO DE PILAR OU VIGA DE ESTRUTURA CONVENCIONAL DE CONCRETO ARMADO UTILIZANDO AÇO CA-60 DE 5,0 MM - MONTAGEM. AF_06/2022	FUES - FUNDAÇÕES E ESTRUTURAS	KG	1,0000000	14,26	14,26
Composição Auxiliar	88238	SINAPI	AJUDANTE DE ARMADOR COM ENCARGOS COMPLEMENTARES	SEDI - SERVIÇOS DIVERSOS	H	0,0175000	17,29	0,30
Composição Auxiliar	88245	SINAPI	ARMADOR COM ENCARGOS COMPLEMENTARES	SEDI - SERVIÇOS DIVERSOS	H	0,1069000	21,80	2,33

PREFEITURA MUNICIPAL DE UIRAÚNA

CNPJ: 08.924.078/0001-04

Composição Auxiliar	92800	SINAPI	CORTE E DOBRA DE AÇO CA-60, DIÂMETRO DE 5,0 MM. AF_06/2022	FUES - FUNDAÇÕES E ESTRUTURAS	KG	1,0000000	10,66	10,66		
Insumo	00039017	SINAPI	ESPACADOR / DISTANCIADOR CIRCULAR COM ENTRADA LATERAL, EM PLASTICO, PARA VERGALHAO *4,2 A 12,5* MM, COBRIMENTO 20 MM	Material	UN	1,1900000	0,22	0,26		
Insumo	00043132	SINAPI	ARAME RECOZIDO 16 BWG, D = 1,65 MM (0,016 KG/M) OU 18 BWG, D = 1,25 MM (0,01 KG/M)	Material	KG	0,0250000	28,55	0,71		
					MO sem LS =>	3,21	LS =>	0,00	MO com LS =>	3,21
					Valor do BDI =>	3,20			Valor com BDI =>	17,46
					Quant. =>	343,8200000	Preço Total =>	6.003,09		

3.2.5	Código	Banco	Descrição	Tipo	Und	Quant.	Valor Unit	Total		
Composição	94965	SINAPI	CONCRETO FCK = 25MPA, TRAÇO 1:2,3:2,7 (EM MASSA SECA DE CIMENTO/ AREIA MÉDIA/ BRITA 1) - PREPARO MECÂNICO COM BETONEIRA 400 L. AF_05/2021	FUES - FUNDAÇÕES E ESTRUTURAS	m³	1,0000000	470,76	470,76		
Composição Auxiliar	88316	SINAPI	SERVENTE COM ENCARGOS COMPLEMENTARES	SEDI - SERVIÇOS DIVERSOS	H	2,3117000	17,27	39,92		
Composição Auxiliar	88377	SINAPI	OPERADOR DE BETONEIRA ESTACIONÁRIA/MISTURADOR COM ENCARGOS COMPLEMENTARES	SEDI - SERVIÇOS DIVERSOS	H	1,4637000	17,68	25,87		
Composição Auxiliar	88830	SINAPI	BETONEIRA CAPACIDADE NOMINAL DE 400 L, CAPACIDADE DE MISTURA 280 L, MOTOR ELÉTRICO TRIFÁSICO POTÊNCIA DE 2 CV, SEM CARREGADOR - CHP DIURNO. AF_10/2014	CHOR - CUSTOS HORÁRIOS DE MÁQUINAS E EQUIPAMENTOS	CHP	0,7534000	1,72	1,29		
Composição Auxiliar	88831	SINAPI	BETONEIRA CAPACIDADE NOMINAL DE 400 L, CAPACIDADE DE MISTURA 280 L, MOTOR ELÉTRICO TRIFÁSICO POTÊNCIA DE 2 CV, SEM CARREGADOR - CHI DIURNO. AF_10/2014	CHOR - CUSTOS HORÁRIOS DE MÁQUINAS E EQUIPAMENTOS	CHI	0,7103000	0,42	0,29		
Insumo	00000370	SINAPI	AREIA MEDIA - POSTO JAZIDA/FORNECEDOR (RETIRADO NA JAZIDA, SEM TRANSPORTE)	Material	m³	0,7229000	115,00	83,13		
Insumo	00001379	SINAPI	CIMENTO PORTLAND COMPOSTO CP II-32	Material	KG	362,6579000	0,70	253,86		
Insumo	00004721	SINAPI	PEDRA BRITADA N. 1 (9,5 a 19 MM) POSTO PEDREIRA/FORNECEDOR, SEM FRETE	Material	m³	0,5934000	111,91	66,40		
					MO sem LS =>	51,45	LS =>	0,00	MO com LS =>	51,45
					Valor do BDI =>	105,77			Valor com BDI =>	576,53
					Quant. =>	18,4300000	Preço Total =>	10.625,44		

3.2.6	Código	Banco	Descrição	Tipo	Und	Quant.	Valor Unit	Total
Composição	103670	SINAPI	LANÇAMENTO COM USO DE BALDES, ADENSAMENTO E ACABAMENTO DE CONCRETO EM ESTRUTURAS. AF_02/2022	FUES - FUNDAÇÕES E ESTRUTURAS	m³	1,0000000	236,56	236,56
Composição Auxiliar	88262	SINAPI	CARPINTEIRO DE FORMAS COM ENCARGOS COMPLEMENTARES	SEDI - SERVIÇOS DIVERSOS	H	2,4590000	21,62	53,16
Composição Auxiliar	88309	SINAPI	PEDREIRO COM ENCARGOS COMPLEMENTARES	SEDI - SERVIÇOS DIVERSOS	H	2,4590000	21,98	54,04
Composição Auxiliar	88316	SINAPI	SERVENTE COM ENCARGOS COMPLEMENTARES	SEDI - SERVIÇOS DIVERSOS	H	7,3770000	17,27	127,40

PREFEITURA MUNICIPAL DE UIRAÚNA

CNPJ: 08.924.078/0001-04

Composição Auxiliar	90586	SINAPI	VIBRADOR DE IMERSÃO, DIÂMETRO DE PONTEIRA 45MM, MOTOR ELÉTRICO TRIFÁSICO POTÊNCIA DE 2 CV - CHP DIURNO. AF_06/2015	CHOR - CUSTOS HORÁRIOS DE MÁQUINAS E EQUIPAMENTOS	CHP	1,0420000	1,21	1,26		
Composição Auxiliar	90587	SINAPI	VIBRADOR DE IMERSÃO, DIÂMETRO DE PONTEIRA 45MM, MOTOR ELÉTRICO TRIFÁSICO POTÊNCIA DE 2 CV - CHI DIURNO. AF_06/2015	CHOR - CUSTOS HORÁRIOS DE MÁQUINAS E EQUIPAMENTOS	CHI	1,4170000	0,50	0,70		
					MO sem LS =>	182,69	LS =>	0,00	MO com LS =>	182,69
					Valor do BDI =>	53,15			Valor com BDI =>	289,71
					Quant. =>	18,4300000	Preço Total =>	5.339,35		

3.3			LAJES						43.861,87	
3.3.1	Código	Banco	Descrição	Tipo	Und	Quant.	Valor Unit	Total		
Composição	7393	ORSE	Laje pré-fabricada treliçada para piso ou cobertura, intereixo 38cm, h=12cm, el. enchimento em EPS h=8cm, inclusive escoramento em madeira e capeamento 4cm.	Estruturas Pre-Moldadas de Concreto	m²	1,0000000	162,25	162,25		
Composição Auxiliar	10549	ORSE	Encargos Complementares - Servente	Provisórios	h	1,8800000	3,72	6,99		
Composição Auxiliar	10550	ORSE	Encargos Complementares - Pedreiro	Provisórios	h	0,4400000	3,58	1,57		
Composição Auxiliar	140	ORSE	Aço CA - 50 Ø 6,3 a 12,5mm, inclusive corte, dobragem, montagem e colocacao de ferragens nas formas, para superestruturas e fundações - R1	Armaduras Convencionais	kg	1,8900000	13,74	25,96		
Insumo	1286	ORSE	Laje pré-fabricada treliçada para piso ou cobertura, h=12cm, el. enchimento em bloco EPS, h=8cm m²	Material	m²	1,0000000	46,10	46,10		
Insumo	1569	ORSE	Madeira mista serrada (barrote) 6 x 6cm - 0,0036 m³/m (angelim, louro) m	Material	m	1,7100000	9,25	15,81		
Insumo	6995	ORSE	Madeira mista serrada (sarrafo) 2,2 x 5,5cm - 0,00121 m³/m m	Material	m	0,9700000	3,49	3,38		
Insumo	0000367	SINAPI	AREIA GROSSA - POSTO JAZIDA/FORNECEDOR (RETIRADO NA JAZIDA, SEM TRANSPORTE)	Material	m³	0,0490000	116,50	5,70		
Insumo	00001379	SINAPI	CIMENTO PORTLAND COMPOSTO CP II-32	Material	KG	15,0000000	0,70	10,50		
Insumo	00004718	SINAPI	PEDRA BRITADA N. 2 (19 A 38 MM) POSTO PEDREIRA/FORNECEDOR, SEM FRETE	Material	m³	0,0330000	112,50	3,71		
Insumo	00004721	SINAPI	PEDRA BRITADA N. 1 (9,5 a 19 MM) POSTO PEDREIRA/FORNECEDOR, SEM FRETE	Material	m³	0,0110000	111,91	1,23		
Insumo	00004750	SINAPI	PEDREIRO (HORISTA)	Mão de Obra	H	0,4400000	17,24	7,58		
Insumo	00005075	SINAPI	PREGO DE ACO POLIDO COM CABECA 18 X 30 (2 3/4 X 10)	Material	KG	0,0300000	23,40	0,70		
Insumo	00006111	SINAPI	SERVENTE DE OBRAS	Mão de Obra	H	1,8800000	12,80	24,06		
Insumo	00010567	SINAPI	TABUA *2,5 X 23* CM EM PINUS, MISTA OU EQUIVALENTE DA REGIAO - BRUTA	Material	M	0,5600000	16,00	8,96		
					MO sem LS =>	36,15	LS =>	0,00	MO com LS =>	36,15

PREFEITURA MUNICIPAL DE UIRAÚNA
CNPJ: 08.924.078/0001-04

Valor do BDI => 36,45

Valor com BDI => 198,70

Quant. => 206,3400000 Preço Total => 40.999,75

3.3.2	Código	Banco	Descrição	Tipo	Und	Quant.	Valor Unit	Total
Composição	Jaspe_05	Próprio	Laje pré-fabricada treliçada para piso ou cobertura, intereixo 38cm, h=12cm, el. enchimento em EPS h=8cm, inclusive escoramento em madeira e capeamento 5cm.	65	m ²	1,0000000	167,53	167,53
Composição Auxiliar	140	ORSE	Aço CA - 50 Ø 6,3 a 12,5mm, inclusive corte, dobragem, montagem e colocação de ferragens nas formas, para superestruturas e fundações - R1	Armaduras Convencionais	kg	1,8900000	13,74	25,96
Composição Auxiliar	10549	ORSE	Encargos Complementares - Servente	Provisórios	h	1,8800000	3,72	6,99
Composição Auxiliar	10550	ORSE	Encargos Complementares - Pedreiro	Provisórios	h	0,4400000	3,58	1,57
Insumo	1286	ORSE	Laje pré-fabricada treliçada para piso ou cobertura, h=12cm, el. enchimento em bloco EPS, h=8cm m ²	Material	m ²	1,0000000	46,10	46,10
Insumo	1569	ORSE	Madeira mista serrada (barrote) 6 x 6cm - 0,0036 m ³ /m (angelim, louro) m	Material	m	1,7100000	9,25	15,81
Insumo	6995	ORSE	Madeira mista serrada (sarrafo) 2,2 x 5,5cm - 0,00121 m ³ /m m	Material	m	0,9700000	3,49	3,38
Insumo	00000367	SINAPI	AREIA GROSSA - POSTO JAZIDA/FORNECEDOR (RETIRADO NA JAZIDA, SEM TRANSPORTE)	Material	m ³	0,0612500	116,50	7,13
Insumo	00001379	SINAPI	CIMENTO PORTLAND COMPOSTO CP II-32	Material	KG	18,7500000	0,70	13,12
Insumo	00004718	SINAPI	PEDRA BRITADA N. 2 (19 A 38 MM) POSTO PEDREIRA/FORNECEDOR, SEM FRETE	Material	m ³	0,0412500	112,50	4,64
Insumo	00004721	SINAPI	PEDRA BRITADA N. 1 (9,5 a 19 MM) POSTO PEDREIRA/FORNECEDOR, SEM FRETE	Material	m ³	0,0137500	111,91	1,53
Insumo	00004750	SINAPI	PEDREIRO (HORISTA)	Mão de Obra	H	0,4400000	17,24	7,58
Insumo	00005075	SINAPI	PREGO DE ACO POLIDO COM CABECA 18 X 30 (2 3/4 X 10)	Material	KG	0,0300000	23,40	0,70
Insumo	00006111	SINAPI	SERVENTE DE OBRAS	Mão de Obra	H	1,8800000	12,80	24,06
Insumo	00010567	SINAPI	TABUA *2,5 X 23* CM EM PINUS, MISTA OU EQUIVALENTE DA REGIAO - BRUTA	Material	M	0,5600000	16,00	8,96

MO sem LS => 36,15

LS =>

0,00 MO com LS =>

36,15

Valor do BDI => 37,64

Valor com BDI =>

205,17

Quant. => 13,9500000 Preço Total => 2.862,12

3.4			VERGAS E CONTRAVERGAS					12.777,84
3.4.1	Código	Banco	Descrição	Tipo	Und	Quant.	Valor Unit	Total
Composição	93188	SINAPI	VERGA MOLDADA IN LOCO EM CONCRETO PARA PORTAS COM ATÉ 1,5 M DE VÃO. AF_03/2016	FUES - FUNDAÇÕES E ESTRUTURAS	M	1,0000000	82,93	82,93

PREFEITURA MUNICIPAL DE UIRAÚNA
CNPJ: 08.924.078/0001-04

Composição Auxiliar	88309	SINAPI	PEDREIRO COM ENCARGOS COMPLEMENTARES	SEDI - SERVIÇOS DIVERSOS	H	0,3860000	21,98	8,48		
Composição Auxiliar	88316	SINAPI	SERVENTE COM ENCARGOS COMPLEMENTARES	SEDI - SERVIÇOS DIVERSOS	H	0,1930000	17,27	3,33		
Composição Auxiliar	92270	SINAPI	FABRICAÇÃO DE FÔRMA PARA VIGAS, COM MADEIRA SERRADA, E = 25 MM. AF_09/2020	FUES - FUNDAÇÕES E ESTRUTURAS	m²	0,3000000	146,26	43,87		
Composição Auxiliar	92800	SINAPI	CORTE E DOBRA DE AÇO CA-60, DIÂMETRO DE 5,0 MM. AF_06/2022	FUES - FUNDAÇÕES E ESTRUTURAS	KG	0,3080000	10,66	3,28		
Composição Auxiliar	94970	SINAPI	CONCRETO FCK = 20MPA, TRAÇO 1:2,7:3 (EM MASSA SECA DE CIMENTO/ AREIA MÉDIA/ BRITA 1) - PREPARO MECÂNICO COM BETONEIRA 600 L. AF_05/2021	FUES - FUNDAÇÕES E ESTRUTURAS	m³	0,0120000	443,33	5,31		
Insumo	00002692	SINAPI	DESMOLDANTE PROTETOR PARA FORMAS DE MADEIRA, DE BASE OLEOSA EMULSIONADA EM AGUA	Material	L	0,0050000	9,44	0,04		
Insumo	00004491	SINAPI	PONTALETE *7,5 X 7,5* CM EM PINUS, MISTA OU EQUIVALENTE DA REGIAO - BRUTA	Material	M	1,2220000	14,16	17,30		
Insumo	00039017	SINAPI	ESPACADOR / DISTANCIADOR CIRCULAR COM ENTRADA LATERAL, EM PLASTICO, PARA VERGALHAO *4,2 A 12,5* MM, COBRIMENTO 20 MM	Material	UN	6,0000000	0,22	1,32		
					MO sem LS =>	16,50	LS =>	0,00	MO com LS =>	16,50
					Valor do BDI =>	18,63			Valor com BDI =>	101,56
					Quant. =>	10,8000000	Preço Total =>	1.096,84		

3.4.2	Código	Banco	Descrição	Tipo	Und	Quant.	Valor Unit	Total		
Composição	93189	SINAPI	VERGA MOLDADA IN LOCO EM CONCRETO PARA PORTAS COM MAIS DE 1,5 M DE VÃO. AF_03/2016	FUES - FUNDAÇÕES E ESTRUTURAS	M	1,0000000	95,38	95,38		
Composição Auxiliar	88309	SINAPI	PEDREIRO COM ENCARGOS COMPLEMENTARES	SEDI - SERVIÇOS DIVERSOS	H	0,3500000	21,98	7,69		
Composição Auxiliar	88316	SINAPI	SERVENTE COM ENCARGOS COMPLEMENTARES	SEDI - SERVIÇOS DIVERSOS	H	0,1750000	17,27	3,02		
Composição Auxiliar	92270	SINAPI	FABRICAÇÃO DE FÔRMA PARA VIGAS, COM MADEIRA SERRADA, E = 25 MM. AF_09/2020	FUES - FUNDAÇÕES E ESTRUTURAS	m²	0,4000000	146,26	58,50		
Composição Auxiliar	92802	SINAPI	CORTE E DOBRA DE AÇO CA-50, DIÂMETRO DE 8,0 MM. AF_06/2022	FUES - FUNDAÇÕES E ESTRUTURAS	KG	0,7900000	11,14	8,80		
Composição Auxiliar	94970	SINAPI	CONCRETO FCK = 20MPA, TRAÇO 1:2,7:3 (EM MASSA SECA DE CIMENTO/ AREIA MÉDIA/ BRITA 1) - PREPARO MECÂNICO COM BETONEIRA 600 L. AF_05/2021	FUES - FUNDAÇÕES E ESTRUTURAS	m³	0,0240000	443,33	10,63		
Insumo	00002692	SINAPI	DESMOLDANTE PROTETOR PARA FORMAS DE MADEIRA, DE BASE OLEOSA EMULSIONADA EM AGUA	Material	L	0,0070000	9,44	0,06		
Insumo	00004491	SINAPI	PONTALETE *7,5 X 7,5* CM EM PINUS, MISTA OU EQUIVALENTE DA REGIAO - BRUTA	Material	M	0,3790000	14,16	5,36		
Insumo	00039017	SINAPI	ESPACADOR / DISTANCIADOR CIRCULAR COM ENTRADA LATERAL, EM PLASTICO, PARA VERGALHAO *4,2 A 12,5* MM, COBRIMENTO 20 MM	Material	UN	6,0000000	0,22	1,32		
					MO sem LS =>	18,16	LS =>	0,00	MO com LS =>	18,16
					Valor do BDI =>	21,43			Valor com BDI =>	116,81
					Quant. =>	100,0000000	Preço Total =>	11.681,00		

PREFEITURA MUNICIPAL DE UIRAÚNA
CNPJ: 08.924.078/0001-04

4				SISTEMA DE VEDAÇÃO VERTICAL				43.506,18		
4.1	Código	Banco	Descrição	Tipo	Und	Quant.	Valor Unit	Total		
Composição	C0073	SEINFRA	ALVENARIA DE TIJOLO CERÂMICO FURADO (9x19x19)cm C/ARGAMASSA MISTA DE CAL HIDRATADA ESP.=10cm (1:2:8)	ALVENARIA DE ELEVAÇÃO	m²	1,0000000	63,98	63,98		
Insumo	I0109	SEINFRA	AREIA MEDIA	Material	m³	0,0150000	67,50	1,01		
Insumo	I0441	SEINFRA	CAL HIDRATADA	Material	KG	2,1800000	1,10	2,39		
Insumo	I0805	SEINFRA	CIMENTO PORTLAND	Material	KG	2,1800000	0,56	1,22		
Insumo	I2081	SEINFRA	TIJOLO CERÂMICO FURADO 9X19X19CM	Material	UN	25,0000000	0,68	17,00		
Insumo	I2391	SEINFRA	PEDREIRO	Mão de Obra	H	1,0000000	23,17	23,17		
Insumo	I2543	SEINFRA	SERVENTE	Mão de Obra	H	1,1200000	17,14	19,19		
					MO sem LS =>	42,36	LS =>	0,00	MO com LS =>	42,36
					Valor do BDI =>	14,37			Valor com BDI =>	78,35
							Quant. =>	555,2800000	Preço Total =>	43.506,18

5				ESQUADRIAS				98.384,40	
5.1				PORTAS				98.384,40	
5.1.1	Código	Banco	Descrição	Tipo	Und	Quant.	Valor Unit	Total	
Composição	9809	ORSE	Porta em madeira almofadada (muiracatiara), 0.90 x 2.10 m, para sanitário de deficiente físico (inclusive ferragens, fechadura, suporte e chapa de alumínio e=1mm, exclusive batente) - Rev 01	Esquadrias de Madeira	un	1,0000000	1.678,10	1.678,10	
Composição Auxiliar	10549	ORSE	Encargos Complementares - Servente	Provisórios	h	3,7900000	3,72	14,09	
Composição Auxiliar	10551	ORSE	Encargos Complementares - Carpinteiro	Provisórios	h	3,7500000	3,61	13,53	
Insumo	848	ORSE	Dobradiça ferro galvanizado 3" x 3" sem aneis un	Material	un	3,0000000	3,60	10,80	
Insumo	945	ORSE	Fechadura Pado, linha Zamac, modelo Evidence, maçaneta em zamac, roseta, testa e contratesta em aço inoxidável, cilindro em zamac, ref. 09-80 E, similar ou superior un	Material	un	1,0000000	146,79	146,79	
Insumo	1826	ORSE	Porta em madeira de lei muiracatiara com almofadas - 90 x 210cm un	Material	un	1,0000000	1.075,90	1.075,90	
Insumo	2062	ORSE	Barra de apoio, reta, fixa, em aço inox, l=40cm, d=1 1/4" - Jackwal ou similar un	Material	un	2,0000000	104,90	209,80	
Insumo	6641	ORSE	Chapa de alumínio 1mm - dimensão 2,00 x 1,00 m m2	Material	un	0,7200000	108,84	78,36	

PREFEITURA MUNICIPAL DE UIRAÚNA
CNPJ: 08.924.078/0001-04

Insumo	00000370	SINAPI	AREIA MEDIA - POSTO JAZIDA/FORNECEDOR (RETIRADO NA JAZIDA, SEM TRANSPORTE)	Material	m³	0,1080000	115,00	12,42		
Insumo	00001213	SINAPI	CARPINTEIRO DE FORMAS (HORISTA)	Mão de Obra	H	3,7500000	17,24	64,65		
Insumo	00001379	SINAPI	CIMENTO PORTLAND COMPOSTO CP II-32	Material	KG	4,5220000	0,70	3,16		
Insumo	00005075	SINAPI	PREGO DE ACO POLIDO COM CABECA 18 X 30 (2 3/4 X 10)	Material	KG	0,0040000	23,40	0,09		
Insumo	00006111	SINAPI	SERVENTE DE OBRAS	Mão de Obra	H	3,7900000	12,80	48,51		
				MO sem LS =>		113,16	LS =>	0,00	MO com LS =>	113,16
				Valor do BDI =>		377,06			Valor com BDI =>	2.055,16
						Quant. =>	2,0000000	Preço Total =>	4.110,32	

5.1.2	Código	Banco	Descrição	Tipo	Und	Quant.	Valor Unit	Total		
Composição	180506	AGETOP CIVIL	PORTA DE CORRER DE 04 FOLHAS EM VIDRO (DUAS FIXAS E DUAS MÓVEIS) PF-6 C/ FERRAGENS	18	m²	1,0000000	344,14	344,14		
Insumo	1334	AGETOP CIVIL	DISCO DE CORTE DIAM. 5/8"- 10"	Material	un	0,0584000	12,48	0,72		
Insumo	0104	AGETOP CIVIL	AREIA MÉDIA	Material	m³	0,0143000	174,75	2,49		
Insumo	2246	AGETOP CIVIL	ELETRODO 2.5 OK	Material	Kg	0,0184000	25,88	0,47		
Insumo	2931	AGETOP CIVIL	FABRICAÇÃO / MONTAGEM	Material	un	1,0000000	83,64	83,64		
Insumo	1380	AGETOP CIVIL	FECHADURA PARA PORTA CORRER (BICO PAPAGAIO) REF.: 1222 LAFONTE/1065-E30 IMAB OU EQUIVALENTE	Material	un	0,1420000	106,86	15,17		
Insumo	2417	AGETOP CIVIL	MASSA PLASTICA	Material	Kg	0,2381000	33,53	7,98		
Insumo	1672	AGETOP CIVIL	LIXA PARA FERRO Nº 100	Material	un	0,2976000	2,78	0,82		
Insumo	0004	AGETOP CIVIL	PEDREIRO	Mão de Obra	h	1,3187000	22,30	29,40		
Insumo	0005	AGETOP CIVIL	SERVENTE	Mão de Obra	h	1,2223000	13,34	16,30		
Insumo	2372	AGETOP CIVIL	CHAPA PERFILADA Nº 18	Material	Kg	14,9176000	10,88	162,30		
Insumo	1215	AGETOP CIVIL	CIMENTO PORTLAND CPII-32	Material	Kg	5,0000000	0,65	3,25		
Insumo	1264	AGETOP CIVIL	DISCO DE DESBASTE 7/8" PARA CONCRETO/FERRO (1/4" X 7")	Material	un	0,0595000	15,94	0,94		
Insumo	2815	AGETOP CIVIL	PUXADOR TIPO ALÇA FERRO CROMADO 10CM PARA PORTA DE CORRER	Material	un	0,5682000	18,47	10,49		
Insumo	2820	AGETOP CIVIL	ROLDANA EM FERRO 1 1/2" PARA PORTA DE CORRER	Material	un	0,5682000	9,84	5,59		
Insumo	2813	AGETOP CIVIL	RODÍZIO SIMPLES 1 1/4" COM PINO	Material	un	0,5682000	8,07	4,58		
				MO sem LS =>		45,70	LS =>	0,00	MO com LS =>	45,70
				Valor do BDI =>		77,32			Valor com BDI =>	421,46

PREFEITURA MUNICIPAL DE UIRAÚNA
CNPJ: 08.924.078/0001-04

Quant. => 214,2000000 Preço Total => 90.276,73

5.1.3	Código	Banco	Descrição	Tipo	Und	Quant.	Valor Unit	Total		
Composição	13049	ORSE	Porta em alumínio lambril, cor branca ou bronze, de abrir ou correr, completa, inclusive caixilhos, dobradiças ou roldanas e fechadura	Esquadrias de Alumínio	m ²	1,0000000	594,41	594,41		
Composição Auxiliar	10549	ORSE	Encargos Complementares - Servente	Provisórios	h	1,0000000	3,72	3,72		
Composição Auxiliar	10550	ORSE	Encargos Complementares - Pedreiro	Provisórios	h	1,0000000	3,58	3,58		
Composição Auxiliar	1903	ORSE	Argamassa cimento e areia traço t-1 (1:3) - 1 saco cimento 50kg / 3 padiolas areia dim. 0.35 x 0.45 x 0.23 m - Confeção mecânica e transporte	Argamassas	m ³	0,0030000	506,82	1,52		
Insumo	13797	ORSE	Porta em alumínio lambril, cor branca ou bronze, de abrir ou correr, completa, inclusive caixilhos, dobradiças ou roldanas e fechadura m2	Material	m ²	1,0000000	555,55	555,55		
Insumo	00004750	SINAPI	PEDREIRO (HORISTA)	Mão de Obra	H	1,0000000	17,24	17,24		
Insumo	00006111	SINAPI	SERVENTE DE OBRAS	Mão de Obra	H	1,0000000	12,80	12,80		
					MO sem LS =>	30,19	LS =>	0,00	MO com LS =>	30,19
					Valor do BDI =>	133,56			Valor com BDI =>	727,97
						Quant. =>	5,3800000	Preço Total =>	3.916,47	

5.1.4	Código	Banco	Descrição	Tipo	Und	Quant.	Valor Unit	Total		
Composição	8495	ORSE	Dobradiça de ferro 65x47mm em barra chata 2 1/2" x 1/4" e pino aço 1/2" (exceto mão de obra)	Esquadrias de Ferro	un	1,0000000	8,26	8,26		
Insumo	8809	ORSE	Barra chata de ferro 2.1/2" x 1/4" (3,17 kg/m) kg	Material	kg	0,3550000	12,21	4,33		
Insumo	8810	ORSE	Barra chata de ferro 3/4" x 1/4" (0,95 kg/m) kg	Material	kg	0,1050000	12,21	1,28		
Insumo	8811	ORSE	Barra redonda de aço mecanico laminado 1/2" (0,99 kg/m) m	Material	m	0,1800000	14,73	2,65		
					MO sem LS =>	0,00	LS =>	0,00	MO com LS =>	0,00
					Valor do BDI =>	1,85			Valor com BDI =>	10,11
						Quant. =>	8,0000000	Preço Total =>	80,88	

6	REVESTIMENTOS								43.548,26
6.1	Código	Banco	Descrição	Tipo	Und	Quant.	Valor Unit	Total	
Composição	87878	SINAPI	CHAPISCO APLICADO EM ALVENARIAS E ESTRUTURAS DE CONCRETO INTERNAS, COM COLHER DE PEDREIRO. ARGAMASSA TRAÇO 1:3 COM PREPARO MANUAL. AF_10/2022	REVE - REVESTIMENTO E TRATAMENTO DE SUPERFÍCIES	m ²	1,0000000	4,13	4,13	
Composição Auxiliar	87377	SINAPI	ARGAMASSA TRAÇO 1:3 (EM VOLUME DE CIMENTO E AREIA GROSSA ÚMIDA) PARA CHAPISCO CONVENCIONAL, PREPARO MANUAL. AF_08/2019	SEDI - SERVIÇOS DIVERSOS	m ³	0,0037000	595,66	2,20	

PREFEITURA MUNICIPAL DE UIRAÚNA

CNPJ: 08.924.078/0001-04

Composição	88309	SINAPI	PEDREIRO COM ENCARGOS COMPLEMENTARES	SEDI - SERVIÇOS DIVERSOS	H	0,0681000	21,98	1,49	
Auxiliar									
Composição	88316	SINAPI	SERVENTE COM ENCARGOS COMPLEMENTARES	SEDI - SERVIÇOS DIVERSOS	H	0,0255000	17,27	0,44	
Auxiliar									
				MO sem LS =>	2,05	LS =>	0,00	MO com LS =>	2,05
				Valor do BDI =>	0,92			Valor com BDI =>	5,05
						Quant. =>	1.037,7300000	Preço Total =>	5.240,53

6.2	Código	Banco	Descrição	Tipo	Und	Quant.	Valor Unit	Total	
Composição	87535	SINAPI	EMBOÇO, PARA RECEBIMENTO DE CERÂMICA, EM ARGAMASSA TRAÇO 1:2:8, PREPARO MECÂNICO COM BETONEIRA 400L, APLICADO MANUALMENTE EM FACES INTERNAS DE PAREDES, PARA AMBIENTE COM ÁREA MAIOR QUE 10M2, ESPESSURA DE 20MM, COM EXECUÇÃO DE TALISCAS. AF_06/2014	REVE - REVESTIMENTO E TRATAMENTO DE SUPERFÍCIES	m²	1,0000000	27,58	27,58	
Composição	87292	SINAPI	ARGAMASSA TRAÇO 1:2:8 (EM VOLUME DE CIMENTO, CAL E AREIA MÉDIA ÚMIDA) PARA EMBOÇO/MASSA ÚNICA/ASSENTAMENTO DE ALVENARIA DE VEDAÇÃO, PREPARO MECÂNICO COM BETONEIRA 400 L. AF_08/2019	SEDI - SERVIÇOS DIVERSOS	m³	0,0376000	492,58	18,52	
Auxiliar									
Composição	88309	SINAPI	PEDREIRO COM ENCARGOS COMPLEMENTARES	SEDI - SERVIÇOS DIVERSOS	H	0,3200000	21,98	7,03	
Auxiliar									
Composição	88316	SINAPI	SERVENTE COM ENCARGOS COMPLEMENTARES	SEDI - SERVIÇOS DIVERSOS	H	0,1180000	17,27	2,03	
Auxiliar									
				MO sem LS =>	9,62	LS =>	0,00	MO com LS =>	9,62
				Valor do BDI =>	6,19			Valor com BDI =>	33,77
						Quant. =>	1.037,7300000	Preço Total =>	35.044,14

6.3	Código	Banco	Descrição	Tipo	Und	Quant.	Valor Unit	Total	
Composição	87273	SINAPI	REVESTIMENTO CERÂMICO PARA PAREDES INTERNAS COM PLACAS TIPO ESMALTADA EXTRA DE DIMENSÕES 33X45 CM APLICADAS NA ALTURA INTEIRA DAS PAREDES. AF_02/2023_PE	REVE - REVESTIMENTO E TRATAMENTO DE SUPERFÍCIES	m²	1,0000000	70,24	70,24	
Composição	88256	SINAPI	AZULEJISTA OU LADRILHISTA COM ENCARGOS COMPLEMENTARES	SEDI - SERVIÇOS DIVERSOS	H	0,6970000	21,86	15,23	
Auxiliar									
Composição	88316	SINAPI	SERVENTE COM ENCARGOS COMPLEMENTARES	SEDI - SERVIÇOS DIVERSOS	H	0,3138000	17,27	5,41	
Auxiliar									
Insumo	00000536	SINAPI	REVESTIMENTO EM CERAMICA ESMALTADA EXTRA, PEI MENOR OU IGUAL A 3, FORMATO MENOR OU IGUAL A 2025 CM2	Material	m²	1,0798000	39,90	43,08	
Insumo	00001381	SINAPI	ARGAMASSA COLANTE AC I PARA CERAMICAS	Material	KG	6,8500000	0,80	5,48	
Insumo	00034357	SINAPI	REJUNTE CIMENTICIO, QUALQUER COR	Material	KG	0,2220000	4,69	1,04	
				MO sem LS =>	16,29	LS =>	0,00	MO com LS =>	16,29
				Valor do BDI =>	15,78			Valor com BDI =>	86,02
						Quant. =>	37,9400000	Preço Total =>	3.263,59

PREFEITURA MUNICIPAL DE UIRAÚNA
CNPJ: 08.924.078/0001-04

7 SISTEMA DE PISO								65.708,58		
7.1	Código	Banco	Descrição	Tipo	Und	Quant.	Valor Unit	Total		
Composição	94962	SINAPI	CONCRETO MAGRO PARA LASTRO, TRAÇO 1:4,5:4,5 (EM MASSA SECA DE CIMENTO/ AREIA MÉDIA/ BRITA 1) - PREPARO MECÂNICO COM BETONEIRA 400 L. AF_05/2021	FUES - FUNDAÇÕES E ESTRUTURAS	m³	1,0000000	376,45	376,45		
Composição Auxiliar	88316	SINAPI	SERVENTE COM ENCARGOS COMPLEMENTARES	SEDI - SERVIÇOS DIVERSOS	H	2,3433000	17,27	40,46		
Composição Auxiliar	88377	SINAPI	OPERADOR DE BETONEIRA ESTACIONÁRIA/MISTURADOR COM ENCARGOS COMPLEMENTARES	SEDI - SERVIÇOS DIVERSOS	H	1,4811000	17,68	26,18		
Composição Auxiliar	88830	SINAPI	BETONEIRA CAPACIDADE NOMINAL DE 400 L, CAPACIDADE DE MISTURA 280 L, MOTOR ELÉTRICO TRIFÁSICO POTÊNCIA DE 2 CV, SEM CARREGADOR - CHP DIURNO. AF_10/2014	CHOR - CUSTOS HORÁRIOS DE MÁQUINAS E EQUIPAMENTOS	CHP	0,7623000	1,72	1,31		
Composição Auxiliar	88831	SINAPI	BETONEIRA CAPACIDADE NOMINAL DE 400 L, CAPACIDADE DE MISTURA 280 L, MOTOR ELÉTRICO TRIFÁSICO POTÊNCIA DE 2 CV, SEM CARREGADOR - CHI DIURNO. AF_10/2014	CHOR - CUSTOS HORÁRIOS DE MÁQUINAS E EQUIPAMENTOS	CHI	0,7188000	0,42	0,30		
Insumo	00000370	SINAPI	AREIA MEDIA - POSTO JAZIDA/FORNECEDOR (RETIRADO NA JAZIDA, SEM TRANSPORTE)	Material	m³	0,8269000	115,00	95,09		
Insumo	00001379	SINAPI	CIMENTO PORTLAND COMPOSTO CP II-32	Material	KG	212,0194000	0,70	148,41		
Insumo	00004721	SINAPI	PEDRA BRITADA N. 1 (9,5 a 19 MM) POSTO PEDREIRA/FORNECEDOR, SEM FRETE	Material	m³	0,5782000	111,91	64,70		
					MO sem LS =>	52,12	LS =>	0,00	MO com LS =>	52,12
					Valor do BDI =>	84,58			Valor com BDI =>	461,03
							Quant. =>	5,8900000	Preço Total =>	2.715,46

7.2	Código	Banco	Descrição	Tipo	Und	Quant.	Valor Unit	Total		
Composição	2180	ORSE	Regularização de base para revest. de pisos com arg. traço t4, esp. média = 2,5cm	Pisos : Cimentados, em Concreto Simples, tipo Tech-Stone e de Alta Provisórios	m²	1,0000000	24,92	24,92		
Composição Auxiliar	10549	ORSE	Encargos Complementares - Servente	Provisórios	h	0,4000000	3,72	1,48		
Composição Auxiliar	10550	ORSE	Encargos Complementares - Pedreiro	Provisórios	h	0,4000000	3,58	1,43		
Composição Auxiliar	1906	ORSE	Argamassa cimento e areia traço t-4 (1:5) - 1 saco cimento 50kg / 5 padiolas areia dim. 0,35x0,45x0,23m - Confecção mecânica e transporte	Argamassas	m³	0,0250000	400,28	10,00		
Insumo	00004750	SINAPI	PEDREIRO (HORISTA)	Mão de Obra	H	0,4000000	17,24	6,89		
Insumo	00006111	SINAPI	SERVENTE DE OBRAS	Mão de Obra	H	0,4000000	12,80	5,12		
					MO sem LS =>	13,29	LS =>	0,00	MO com LS =>	13,29
					Valor do BDI =>	5,59			Valor com BDI =>	30,51
							Quant. =>	457,3100000	Preço Total =>	13.952,52

PREFEITURA MUNICIPAL DE UIRAÚNA

CNPJ: 08.924.078/0001-04

7.3	Código	Banco	Descrição	Tipo	Und	Quant.	Valor Unit	Total		
Composição	104162	SINAPI	PISO EM GRANILITE, MARMORITE OU GRANITINA EM AMBIENTES INTERNOS, COM ESPESSURA DE 8 MM, INCLUSO MISTURA EM BETONEIRA, COLOCAÇÃO DAS JUNTAS, APLICAÇÃO DO PISO, 4 POLIMENTOS COM POLITRIZ, ESTUCAMENTO, SELADOR E CERA. AF_06/2022	PISO - PISOS	m²	1,0000000	82,24	82,24		
Composição Auxiliar	88274	SINAPI	MARMORISTA/GRANITEIRO COM ENCARGOS COMPLEMENTARES	SEDI - SERVIÇOS DIVERSOS	H	1,0956000	21,86	23,94		
Composição Auxiliar	88316	SINAPI	SERVEENTE COM ENCARGOS COMPLEMENTARES	SEDI - SERVIÇOS DIVERSOS	H	0,4972000	17,27	8,58		
Composição Auxiliar	89225	SINAPI	BETONEIRA CAPACIDADE NOMINAL DE 600 L, CAPACIDADE DE MISTURA 360 L, MOTOR ELÉTRICO TRIFÁSICO POTÊNCIA DE 4 CV, SEM CARREGADOR - CHP DIURNO. AF_11/2014	CHOR - CUSTOS HORÁRIOS DE MÁQUINAS E EQUIPAMENTOS	CHP	0,0254000	5,21	0,13		
Composição Auxiliar	89226	SINAPI	BETONEIRA CAPACIDADE NOMINAL DE 600 L, CAPACIDADE DE MISTURA 360 L, MOTOR ELÉTRICO TRIFÁSICO POTÊNCIA DE 4 CV, SEM CARREGADOR - CHI DIURNO. AF_11/2014	CHOR - CUSTOS HORÁRIOS DE MÁQUINAS E EQUIPAMENTOS	CHI	0,0759000	1,74	0,13		
Composição Auxiliar	95276	SINAPI	POLIDORA DE PISO (POLITRIZ), PESO DE 100KG, DIÂMETRO 450 MM, MOTOR ELÉTRICO, POTÊNCIA 4 HP - CHP DIURNO. AF_09/2016	CHOR - CUSTOS HORÁRIOS DE MÁQUINAS E EQUIPAMENTOS	CHP	0,0903000	2,72	0,24		
Composição Auxiliar	95277	SINAPI	POLIDORA DE PISO (POLITRIZ), PESO DE 100KG, DIÂMETRO 450 MM, MOTOR ELÉTRICO, POTÊNCIA 4 HP - CHI DIURNO. AF_09/2016	CHOR - CUSTOS HORÁRIOS DE MÁQUINAS E EQUIPAMENTOS	CHI	0,2164000	0,54	0,11		
Insumo	00003671	SINAPI	JUNTA PLASTICA DE DILATAÇÃO PARA PISOS, COR CINZA, 17 X 3 MM (ALTURA X ESPESSURA)	Material	M	1,6700000	1,29	2,15		
Insumo	00004824	SINAPI	GRANILHA/ GRANA/ PEDRISCO OU AGREGADO EM MARMORE/ GRANITO/ QUARTZO E CALCÁRIO, PRETO, CINZA, PALHA OU BRANCO	Material	KG	20,0000000	0,45	9,00		
Insumo	00006085	SINAPI	SELADOR ACRILICO OPACO PREMIUM INTERIOR/EXTERIOR	Material	L	0,0400000	10,05	0,40		
Insumo	00041967	SINAPI	CERA LIQUIDA INCOLOR MULTIPISO	Material	L	0,0125000	20,97	0,26		
Insumo	00044528	SINAPI	CIMENTO PORTLAND ESTRUTURAL BRANCO CPB - 32 ou CPB - 40	Material	KG	10,0000000	3,73	37,30		
					MO sem LS =>	25,67	LS =>	0,00	MO com LS =>	25,67
					Valor do BDI =>	18,47			Valor com BDI =>	100,71
					Quant. =>	457,3100000	Preço Total =>	46.055,69		

7.4	Código	Banco	Descrição	Tipo	Und	Quant.	Valor Unit	Total
Composição	101741	SINAPI	RODAPÉ EM MARMORITE, ALTURA 10CM. AF_09/2020	PISO - PISOS	M	1,0000000	19,11	19,11
Composição Auxiliar	87298	SINAPI	ARGAMASSA TRAÇO 1:3 (EM VOLUME DE CIMENTO E AREIA MÉDIA ÚMIDA) PARA CONTRAPISO, PREPARO MECÂNICO COM BETONEIRA 400 L. AF_08/2019	SEDI - SERVIÇOS DIVERSOS	m³	0,0017000	628,90	1,06
Composição Auxiliar	88309	SINAPI	PEDREIRO COM ENCARGOS COMPLEMENTARES	SEDI - SERVIÇOS DIVERSOS	H	0,5833000	21,98	12,82

PREFEITURA MUNICIPAL DE UIRAÚNA

CNPJ: 08.924.078/0001-04

Composição Auxiliar	88316 SINAPI	SERVEnte COM ENCARGOS COMPLEMENTARES	SEDI - SERVIÇOS DIVERSOS	H	0,2430000	17,27	4,19
Insumo	00004824 SINAPI	GRANILHA/ GRANA/ PEDRISCO OU AGREGADO EM MARMORE/ GRANITO/ QUARTZO E CALCARIO, PRETO, CINZA, PALHA OU BRANCO	Material	KG	2,3240000	0,45	1,04
				MO sem LS =>	13,54	LS =>	0,00
				Valor do BDI =>	4,29	MO com LS =>	13,54
						Valor com BDI =>	23,40
				Quant. =>	100,8000000	Preço Total =>	2.358,72

7.5	Código	Banco	Descrição	Tipo	Und	Quant.	Valor Unit	Total	
Composição	87246	SINAPI	REVESTIMENTO CERÂMICO PARA PISO COM PLACAS TIPO ESMALTADA EXTRA DE DIMENSÕES 35X35 CM APLICADA EM AMBIENTES DE ÁREA MENOR QUE 5 M2. AF_02/2023_PE	PISO - PISOS	m²	1,0000000	68,00	68,00	
Composição Auxiliar	88256	SINAPI	AZULEJISTA OU LADRILHISTA COM ENCARGOS COMPLEMENTARES	SEDI - SERVIÇOS DIVERSOS	H	0,6797000	21,86	14,85	
Composição Auxiliar	88316	SINAPI	SERVEnte COM ENCARGOS COMPLEMENTARES	SEDI - SERVIÇOS DIVERSOS	H	0,1893000	17,27	3,26	
Insumo	00001287	SINAPI	PISO EM CERAMICA ESMALTADA EXTRA, PEI MAIOR OU IGUAL A 4, FORMATO MENOR OU IGUAL A 2025 CM2	Material	m²	1,0810000	38,36	41,46	
Insumo	00001381	SINAPI	ARGAMASSA COLANTE AC I PARA CERAMICAS	Material	KG	9,1325000	0,80	7,30	
Insumo	00034357	SINAPI	REJUNTE CIMENTICIO, QUALQUER COR	Material	KG	0,2410000	4,69	1,13	
				MO sem LS =>	14,36	LS =>	0,00	MO com LS =>	14,36
				Valor do BDI =>	15,27			Valor com BDI =>	83,27
				Quant. =>	7,5200000	Preço Total =>	626,19		

8	COBERTA							5.851,16
8.1	Código	Banco	Descrição	Tipo	Und	Quant.	Valor Unit	Total
Composição	234	ORSE	Telhamento com telha de fibrocimento ondulada esp = 4mm	Telhamento	m²	1,0000000	38,10	38,10
Composição Auxiliar	10549	ORSE	Encargos Complementares - Servente	Provisórios	h	0,2200000	3,72	0,81
Composição Auxiliar	10551	ORSE	Encargos Complementares - Carpinteiro	Provisórios	h	0,2200000	3,61	0,79
Insumo	2193	ORSE	Telha fibrocimento ondulada, dim: 2,44 x 0,50m, esp=4 mm, s/ acessorios m2	Material	m²	1,1700000	23,42	27,40
Insumo	00001213	SINAPI	CARPINTEIRO DE FORMAS (HORISTA)	Mão de Obra	H	0,2200000	17,24	3,79
Insumo	00001607	SINAPI	CONJUNTO ARRUELAS DE VEDACAO 5/16" PARA TELHA FIBROCIMENTO (UMA ARRUELA METALICA E UMA ARRUELA PVC - CONICAS)	Material	CJ	1,4200000	0,28	0,39
Insumo	00004299	SINAPI	PARAFUSO ZINCADO ROSCA SOBERBA, CABECA SEXTAVADA, 5/16 " X 110 MM, PARA FIXACAO DE TELHA EM MADEIRA	Material	UN	1,4200000	1,49	2,11
Insumo	00006111	SINAPI	SERVEnte DE OBRAS	Mão de Obra	H	0,2200000	12,80	2,81

PREFEITURA MUNICIPAL DE UIRAÚNA

CNPJ: 08.924.078/0001-04

MO sem LS => 6,60 LS => 0,00 MO com LS => 6,60
 Valor do BDI => 8,56 Valor com BDI => 46,66
Quant. => 125,4000000 Preço Total => 5.851,16

9			PINTURAS E ACABAMENTOS					48.176,58		
9.1	Código	Banco	Descrição	Tipo	Und	Quant.	Valor Unit	Total		
Composição	88485	SINAPI	FUNDO SELADOR ACRÍLICO, APLICAÇÃO MANUAL EM PAREDE, UMA DEMÃO. AF_04/2023	PINT - PINTURAS	m²	1,0000000	3,59	3,59		
Composição Auxiliar	88310	SINAPI	PINTOR COM ENCARGOS COMPLEMENTARES	SEDI - SERVIÇOS DIVERSOS	H	0,0666000	23,21	1,54		
Composição Auxiliar	88316	SINAPI	SERVENTE COM ENCARGOS COMPLEMENTARES	SEDI - SERVIÇOS DIVERSOS	H	0,0222000	17,27	0,38		
Insumo	00006085	SINAPI	SELADOR ACRILICO OPACO PREMIUM INTERIOR/EXTERIOR	Material	L	0,1666000	10,05	1,67		
				MO sem LS =>		1,45	LS =>	0,00	MO com LS =>	1,45
				Valor do BDI =>		0,80			Valor com BDI =>	4,39
						Quant. => 1.444,0100000			Preço Total => 6.339,20	

9.2	Código	Banco	Descrição	Tipo	Und	Quant.	Valor Unit	Total		
Composição	88497	SINAPI	EMASSAMENTO COM MASSA LÁTEX, APLICAÇÃO EM PAREDE, DUAS DEMÃOS, LIXAMENTO MANUAL. AF_04/2023	PINT - PINTURAS	m²	1,0000000	14,53	14,53		
Composição Auxiliar	88310	SINAPI	PINTOR COM ENCARGOS COMPLEMENTARES	SEDI - SERVIÇOS DIVERSOS	H	0,3610000	23,21	8,37		
Composição Auxiliar	88316	SINAPI	SERVENTE COM ENCARGOS COMPLEMENTARES	SEDI - SERVIÇOS DIVERSOS	H	0,1203000	17,27	2,07		
Insumo	00003767	SINAPI	LIXA EM FOLHA PARA PAREDE OU MADEIRA, NUMERO 120, COR VERMELHA	Material	UN	0,0802000	1,01	0,08		
Insumo	00043626	SINAPI	MASSA CORRIDA PARA SUPERFICIES DE AMBIENTES INTERNOS	Material	KG	1,3389000	3,00	4,01		
				MO sem LS =>		7,88	LS =>	0,00	MO com LS =>	7,88
				Valor do BDI =>		3,26			Valor com BDI =>	17,79
						Quant. => 1.037,7300000			Preço Total => 18.461,21	

9.3	Código	Banco	Descrição	Tipo	Und	Quant.	Valor Unit	Total
Composição	2285	ORSE	Pintura de acabamento com aplicação de 02 demãos de tinta PVA latex para interiores - cores convencionais - Rev 03	Latex PVA	m²	1,0000000	14,72	14,72
Composição Auxiliar	10549	ORSE	Encargos Complementares - Servente	Provisórios	h	0,2000000	3,72	0,74
Composição Auxiliar	10553	ORSE	Encargos Complementares - Pintor	Provisórios	h	0,4000000	3,78	1,51
Insumo	2232	ORSE	Tinta pva látex para interior coralmur ou similar Tinta pva látex para interior coralmur ou similar (lata de 18l) I	Material	lata	0,1800000	16,82	3,02

PREFEITURA MUNICIPAL DE UIRAÚNA
CNPJ: 08.924.078/0001-04

Insumo	00004783	SINAPI	PINTOR (HORISTA)	Mão de Obra	H	0,4000000	17,24	6,89		
Insumo	00006111	SINAPI	SERVENTE DE OBRAS	Mão de Obra	H	0,2000000	12,80	2,56		
				MO sem LS =>		9,45	LS =>	0,00	MO com LS =>	9,45
				Valor do BDI =>		3,30			Valor com BDI =>	18,02
						Quant. =>	1.037,7300000	Preço Total =>	18.699,89	

9.4	Código	Banco	Descrição	Tipo	Und	Quant.	Valor Unit	Total		
Composição	95305	SINAPI	TEXTURA ACRÍLICA, APLICAÇÃO MANUAL EM PAREDE, UMA DEMÃO. AF_04/2023	PINT - PINTURAS	m²	1,0000000	9,40	9,40		
Composição Auxiliar	88310	SINAPI	PINTOR COM ENCARGOS COMPLEMENTARES	SEDI - SERVIÇOS DIVERSOS	H	0,1541000	23,21	3,57		
Composição Auxiliar	88316	SINAPI	SERVENTE COM ENCARGOS COMPLEMENTARES	SEDI - SERVIÇOS DIVERSOS	H	0,0514000	17,27	0,88		
Insumo	00038877	SINAPI	MASSA PREMIUM PARA TEXTURA LISA DE BASE ACRILICA, USO INTERNO E EXTERNO	Material	KG	1,1074000	4,47	4,95		
				MO sem LS =>		3,36	LS =>	0,00	MO com LS =>	3,36
				Valor do BDI =>		2,11			Valor com BDI =>	11,51
						Quant. =>	406,2800000	Preço Total =>	4.676,28	

10	SISTEMA DE FORRO								7.410,73	
10.1	Código	Banco	Descrição	Tipo	Und	Quant.	Valor Unit	Total		
Composição	96113	SINAPI	FORRO EM PLACAS DE GESSO, PARA AMBIENTES COMERCIAIS. AF_05/2017_PS	REVE - REVESTIMENTO E TRATAMENTO DE SUPERFÍCIES	m²	1,0000000	33,92	33,92		
Composição Auxiliar	88269	SINAPI	GESSEIRO COM ENCARGOS COMPLEMENTARES	SEDI - SERVIÇOS DIVERSOS	H	0,6313000	21,80	13,76		
Composição Auxiliar	88316	SINAPI	SERVENTE COM ENCARGOS COMPLEMENTARES	SEDI - SERVIÇOS DIVERSOS	H	0,3156000	17,27	5,45		
Insumo	00000345	SINAPI	ARAME GALVANIZADO 18 BWG, D = 1,24MM (0,009 KG/M)	Material	KG	0,0250000	40,72	1,01		
Insumo	00003315	SINAPI	GESSO EM PO PARA REVESTIMENTOS/MOLDURAS/SANCAS E USO GERAL	Material	KG	0,9964000	0,79	0,78		
Insumo	00004812	SINAPI	PLACA DE GESSO PARA FORRO, *60 X 60* CM, ESPESSURA DE 12 MM (SEM COLOCACAO)	Material	m²	1,0740000	11,02	11,83		
Insumo	00020250	SINAPI	SISAL EM FIBRA / ESTOPA SISAL PARA GESSO	Material	KG	0,0078000	26,20	0,20		
Insumo	00040547	SINAPI	PARAFUSO ZINCADO, AUTOBROCANTE, FLANGEADO, 4,2 MM X 19 MM	Material	CENTO	0,0308000	29,16	0,89		
				MO sem LS =>		15,12	LS =>	0,00	MO com LS =>	15,12
				Valor do BDI =>		7,62			Valor com BDI =>	41,54
						Quant. =>	178,4000000	Preço Total =>	7.410,73	

11	INSTALAÇÕES HIDRÁULICAS								14.942,61
----	-------------------------	--	--	--	--	--	--	--	-----------

PREFEITURA MUNICIPAL DE UIRAÚNA

CNPJ: 08.924.078/0001-04

11.1	Código	Banco	Descrição	Tipo	Und	Quant.	Valor Unit	Total
Composição	102623	SINAPI	CAIXA D'ÁGUA EM POLIETILENO, 1000 LITROS (INCLUSOS TUBOS, CONEXÕES E TORNEIRA DE BÓIA) - FORNECIMENTO E INSTALAÇÃO. AF_06/2021	INHI - INSTALAÇÕES HIDROS SANITÁRIAS	UN	1,0000000	852,27	852,27
Composição Auxiliar	102591	SINAPI	FURO EM CAIXA D'ÁGUA COM ESPESSURA DE 2 ATÉ 5 MM E DIÂMETRO DE 25 MM. AF_06/2021	INHI - INSTALAÇÕES HIDROS SANITÁRIAS	UN	3,0000000	3,27	9,81
Composição Auxiliar	102595	SINAPI	FURO EM CAIXA D'ÁGUA COM ESPESSURA DE 2 ATÉ 5 MM E DIÂMETRO DE 40 MM. AF_06/2021	INHI - INSTALAÇÕES HIDROS SANITÁRIAS	UN	1,0000000	4,18	4,18
Composição Auxiliar	102607	SINAPI	CAIXA D'ÁGUA EM POLIETILENO, 1000 LITROS - FORNECIMENTO E INSTALAÇÃO. AF_06/2021	INHI - INSTALAÇÕES HIDROS SANITÁRIAS	UN	1,0000000	505,79	505,79
Composição Auxiliar	94489	SINAPI	REGISTRO DE ESFERA, PVC, SOLDÁVEL, COM VOLANTE, DN 25 MM - FORNECIMENTO E INSTALAÇÃO. AF_08/2021	INHI - INSTALAÇÕES HIDROS SANITÁRIAS	UN	2,0000000	19,71	39,42
Composição Auxiliar	94491	SINAPI	REGISTRO DE ESFERA, PVC, SOLDÁVEL, COM VOLANTE, DN 40 MM - FORNECIMENTO E INSTALAÇÃO. AF_08/2021	INHI - INSTALAÇÕES HIDROS SANITÁRIAS	UN	1,0000000	39,38	39,38
Composição Auxiliar	94648	SINAPI	TUBO, PVC, SOLDÁVEL, DN 25 MM, INSTALADO EM RESERVAÇÃO DE ÁGUA DE EDIFICAÇÃO QUE POSSUA RESERVATÓRIO DE FIBRA/FIBROCIMENTO FORNECIMENTO E INSTALAÇÃO. AF_06/2016	INHI - INSTALAÇÕES HIDROS SANITÁRIAS	M	1,8000000	10,12	18,21
Composição Auxiliar	94650	SINAPI	TUBO, PVC, SOLDÁVEL, DN 40 MM, INSTALADO EM RESERVAÇÃO DE ÁGUA DE EDIFICAÇÃO QUE POSSUA RESERVATÓRIO DE FIBRA/FIBROCIMENTO FORNECIMENTO E INSTALAÇÃO. AF_06/2016	INHI - INSTALAÇÕES HIDROS SANITÁRIAS	M	0,9500000	24,07	22,86
Composição Auxiliar	94672	SINAPI	JOELHO 90 GRAUS COM BUCHA DE LATÃO, PVC, SOLDÁVEL, DN 25 MM, X 3/4"INSTALADO EM RESERVAÇÃO DE ÁGUA DE EDIFICAÇÃO QUE POSSUA RESERVATÓRIO DE FIBRA/FIBROCIMENTO FORNECIMENTO E INSTALAÇÃO. AF_06/2016	INHI - INSTALAÇÕES HIDROS SANITÁRIAS	UN	2,0000000	8,71	17,42
Composição Auxiliar	94676	SINAPI	JOELHO 90 GRAUS, PVC, SOLDÁVEL, DN 40 MM INSTALADO EM RESERVAÇÃO DE ÁGUA DE EDIFICAÇÃO QUE POSSUA RESERVATÓRIO DE FIBRA/FIBROCIMENTO FORNECIMENTO E INSTALAÇÃO. AF_06/2016	INHI - INSTALAÇÕES HIDROS SANITÁRIAS	UN	1,0000000	15,73	15,73
Composição Auxiliar	94688	SINAPI	TÊ, PVC, SOLDÁVEL, DN 25 MM INSTALADO EM RESERVAÇÃO DE ÁGUA DE EDIFICAÇÃO QUE POSSUA RESERVATÓRIO DE FIBRA/FIBROCIMENTO FORNECIMENTO E INSTALAÇÃO. AF_06/2016	INHI - INSTALAÇÕES HIDROS SANITÁRIAS	UN	1,0000000	9,39	9,39
Composição Auxiliar	94692	SINAPI	TÊ, PVC, SOLDÁVEL, DN 40 MM INSTALADO EM RESERVAÇÃO DE ÁGUA DE EDIFICAÇÃO QUE POSSUA RESERVATÓRIO DE FIBRA/FIBROCIMENTO FORNECIMENTO E INSTALAÇÃO. AF_06/2016	INHI - INSTALAÇÕES HIDROS SANITÁRIAS	UN	1,0000000	22,94	22,94
Composição Auxiliar	94703	SINAPI	ADAPTADOR COM FLANGE E ANEL DE VEDAÇÃO, PVC, SOLDÁVEL, DN 25 MM X 3/4 , INSTALADO EM RESERVAÇÃO DE ÁGUA DE EDIFICAÇÃO QUE POSSUA RESERVATÓRIO DE FIBRA/FIBROCIMENTO FORNECIMENTO E INSTALAÇÃO. AF_06/2016	INHI - INSTALAÇÕES HIDROS SANITÁRIAS	UN	3,0000000	20,99	62,97

PREFEITURA MUNICIPAL DE UIRAÚNA

CNPJ: 08.924.078/0001-04

Composição Auxiliar	94705	SINAPI	ADAPTADOR COM FLANGE E ANEL DE VEDAÇÃO, PVC, SOLDÁVEL, DN 40 MM X 1 1/4 , INSTALADO EM RESERVAÇÃO DE ÁGUA DE EDIFICAÇÃO QUE POSSUA RESERVATÓRIO DE FIBRA/FIBROCIMENTO FORNECIMENTO E INSTALAÇÃO. AF_06/2016	INHI - INSTALAÇÕES HIDROS SANITÁRIAS	UN	1,0000000	38,93	38,93		
Composição Auxiliar	94796	SINAPI	TORNEIRA DE BOIA PARA CAIXA D'ÁGUA, ROSCÁVEL, 3/4" - FORNECIMENTO E INSTALAÇÃO. AF_08/2021	INHI - INSTALAÇÕES HIDROS SANITÁRIAS	UN	1,0000000	45,24	45,24		
					MO sem LS =>	84,70	LS =>	0,00	MO com LS =>	84,70
					Valor do BDI =>	191,50			Valor com BDI =>	1.043,77
					Quant. =>	2,0000000	Preço Total =>	2.087,54		

11.2	Código	Banco	Descrição	Tipo	Und	Quant.	Valor Unit	Total		
Composição	94656	SINAPI	ADAPTADOR CURTO COM BOLSA E ROSCA PARA REGISTRO, PVC, SOLDÁVEL, DN 25 MM X 3/4 , INSTALADO EM RESERVAÇÃO DE ÁGUA DE EDIFICAÇÃO QUE POSSUA RESERVATÓRIO DE FIBRA/FIBROCIMENTO FORNECIMENTO E INSTALAÇÃO. AF_06/2016	INHI - INSTALAÇÕES HIDROS SANITÁRIAS	UN	1,0000000	5,39	5,39		
Composição Auxiliar	88248	SINAPI	AUXILIAR DE ENCANADOR OU BOMBEIRO HIDRÁULICO COM ENCARGOS COMPLEMENTARES	SEDI - SERVIÇOS DIVERSOS	H	0,0800000	16,89	1,35		
Composição Auxiliar	88267	SINAPI	ENCANADOR OU BOMBEIRO HIDRÁULICO COM ENCARGOS COMPLEMENTARES	SEDI - SERVIÇOS DIVERSOS	H	0,0800000	21,47	1,71		
Insumo	00000065	SINAPI	ADAPTADOR PVC SOLDAVEL CURTO COM BOLSA E ROSCA, 25 MM X 3/4", PARA AGUA FRIA	Material	UN	1,0000000	1,04	1,04		
Insumo	00020080	SINAPI	ADESIVO PLASTICO PARA PVC, FRASCO COM 175 GR	Material	UN	0,0400000	17,27	0,69		
Insumo	00020083	SINAPI	SOLUCAO PREPARADORA / LIMPADORA PARA PVC, FRASCO COM 1000 CM3	Material	UN	0,0100000	59,97	0,59		
Insumo	00038383	SINAPI	LIXA D'AGUA EM FOLHA, GRAO 100	Material	UN	0,0080000	1,82	0,01		
					MO sem LS =>	2,47	LS =>	0,00	MO com LS =>	2,47
					Valor do BDI =>	1,21			Valor com BDI =>	6,60
					Quant. =>	2,0000000	Preço Total =>	13,20		

11.3	Código	Banco	Descrição	Tipo	Und	Quant.	Valor Unit	Total
Composição	94660	SINAPI	ADAPTADOR CURTO COM BOLSA E ROSCA PARA REGISTRO, PVC, SOLDÁVEL, DN 40 MM X 1 1/4 , INSTALADO EM RESERVAÇÃO DE ÁGUA DE EDIFICAÇÃO QUE POSSUA RESERVATÓRIO DE FIBRA/FIBROCIMENTO FORNECIMENTO E INSTALAÇÃO. AF_06/2016	INHI - INSTALAÇÕES HIDROS SANITÁRIAS	UN	1,0000000	10,98	10,98
Composição Auxiliar	88248	SINAPI	AUXILIAR DE ENCANADOR OU BOMBEIRO HIDRÁULICO COM ENCARGOS COMPLEMENTARES	SEDI - SERVIÇOS DIVERSOS	H	0,1140000	16,89	1,92
Composição Auxiliar	88267	SINAPI	ENCANADOR OU BOMBEIRO HIDRÁULICO COM ENCARGOS COMPLEMENTARES	SEDI - SERVIÇOS DIVERSOS	H	0,1140000	21,47	2,44
Insumo	00000109	SINAPI	ADAPTADOR PVC SOLDAVEL CURTO COM BOLSA E ROSCA, 40 MM X 1 1/4", PARA AGUA FRIA	Material	UN	1,0000000	4,31	4,31

PREFEITURA MUNICIPAL DE UIRAÚNA
CNPJ: 08.924.078/0001-04

Insumo	00020080	SINAPI	ADESIVO PLASTICO PARA PVC, FRASCO COM 175 GR	Material	UN	0,0710000	17,27	1,22		
Insumo	00020083	SINAPI	SOLUCAO PREPARADORA / LIMPADORA PARA PVC, FRASCO COM 1000 CM3	Material	UN	0,0180000	59,97	1,07		
Insumo	00038383	SINAPI	LIXA D'AGUA EM FOLHA, GRAO 100	Material	UN	0,0110000	1,82	0,02		
				MO sem LS =>		3,52	LS =>	0,00	MO com LS =>	3,52
				Valor do BDI =>		2,46			Valor com BDI =>	13,44
						Quant. =>	4,0000000	Preço Total =>	53,76	

11.4	Código	Banco	Descrição	Tipo	Und	Quant.	Valor Unit	Total		
Composição	94664	SINAPI	ADAPTADOR CURTO COM BOLSA E ROSCA PARA REGISTRO, PVC, SOLDÁVEL, DN 60 MM X 2 , INSTALADO EM RESERVAÇÃO DE ÁGUA DE EDIFICAÇÃO QUE POSSUA RESERVATÓRIO DE FIBRA/FIBROCIMENTO FORNECIMENTO E INSTALAÇÃO. AF_06/2016	INHI - INSTALAÇÕES HIDROS SANITÁRIAS	UN	1,0000000	25,17	25,17		
Composição Auxiliar	88248	SINAPI	AUXILIAR DE ENCANADOR OU BOMBEIRO HIDRÁULICO COM ENCARGOS COMPLEMENTARES	SEDI - SERVIÇOS DIVERSOS	H	0,1840000	16,89	3,10		
Composição Auxiliar	88267	SINAPI	ENCANADOR OU BOMBEIRO HIDRÁULICO COM ENCARGOS COMPLEMENTARES	SEDI - SERVIÇOS DIVERSOS	H	0,1840000	21,47	3,95		
Insumo	00000113	SINAPI	ADAPTADOR PVC SOLDAVEL CURTO COM BOLSA E ROSCA, 60 MM X 2", PARA AGUA FRIA	Material	UN	1,0000000	12,99	12,99		
Insumo	00020080	SINAPI	ADESIVO PLASTICO PARA PVC, FRASCO COM 175 GR	Material	UN	0,1540000	17,27	2,65		
Insumo	00020083	SINAPI	SOLUCAO PREPARADORA / LIMPADORA PARA PVC, FRASCO COM 1000 CM3	Material	UN	0,0410000	59,97	2,45		
Insumo	00038383	SINAPI	LIXA D'AGUA EM FOLHA, GRAO 100	Material	UN	0,0180000	1,82	0,03		
				MO sem LS =>		5,70	LS =>	0,00	MO com LS =>	5,70
				Valor do BDI =>		5,65			Valor com BDI =>	30,82
						Quant. =>	2,0000000	Preço Total =>	61,64	

11.5	Código	Banco	Descrição	Tipo	Und	Quant.	Valor Unit	Total
Composição	89429	SINAPI	ADAPTADOR CURTO COM BOLSA E ROSCA PARA REGISTRO, PVC, SOLDÁVEL, DN 25MM X 3/4 , INSTALADO EM RAMAL DE DISTRIBUIÇÃO DE ÁGUA - FORNECIMENTO E INSTALAÇÃO. AF_06/2022	INHI - INSTALAÇÕES HIDROS SANITÁRIAS	UN	1,0000000	5,04	5,04
Composição Auxiliar	88248	SINAPI	AUXILIAR DE ENCANADOR OU BOMBEIRO HIDRÁULICO COM ENCARGOS COMPLEMENTARES	SEDI - SERVIÇOS DIVERSOS	H	0,0844000	16,89	1,42
Composição Auxiliar	88267	SINAPI	ENCANADOR OU BOMBEIRO HIDRÁULICO COM ENCARGOS COMPLEMENTARES	SEDI - SERVIÇOS DIVERSOS	H	0,0844000	21,47	1,81
Insumo	00000065	SINAPI	ADAPTADOR PVC SOLDAVEL CURTO COM BOLSA E ROSCA, 25 MM X 3/4", PARA AGUA FRIA	Material	UN	1,0000000	1,04	1,04
Insumo	00000122	SINAPI	ADESIVO PLASTICO PARA PVC, FRASCO COM *850* GR	Material	UN	0,0059000	52,93	0,31

PREFEITURA MUNICIPAL DE UIRAÚNA

CNPJ: 08.924.078/0001-04

Insumo	00020083	SINAPI	SOLUCAO PREPARADORA / LIMPADORA PARA PVC, FRASCO COM 1000 CM3	Material	UN	0,0070000	59,97	0,41		
Insumo	00038383	SINAPI	LIXA D'AGUA EM FOLHA, GRAO 100	Material	UN	0,0281000	1,82	0,05		
				MO sem LS =>		2,61	LS =>	0,00	MO com LS =>	2,61
				Valor do BDI =>		1,13			Valor com BDI =>	6,17
						Quant. =>	48,0000000	Preço Total =>	296,16	

11.6	Código	Banco	Descrição	Tipo	Und	Quant.	Valor Unit	Total		
Composição	103992	SINAPI	ADAPTADOR CURTO COM BOLSA E ROSCA PARA REGISTRO, PVC, SOLDÁVEL, DN 40MM X 1.1/4", INSTALADO EM RAMAL DE DISTRIBUIÇÃO DE ÁGUA - FORNECIMENTO E INSTALAÇÃO. AF_06/2022	INHI - INSTALAÇÕES HIDROS SANITÁRIAS	UN	1,0000000	10,20	10,20		
Composição Auxiliar	88248	SINAPI	AUXILIAR DE ENCANADOR OU BOMBEIRO HIDRÁULICO COM ENCARGOS COMPLEMENTARES	SEDI - SERVIÇOS DIVERSOS	H	0,1181000	16,89	1,99		
Composição Auxiliar	88267	SINAPI	ENCANADOR OU BOMBEIRO HIDRÁULICO COM ENCARGOS COMPLEMENTARES	SEDI - SERVIÇOS DIVERSOS	H	0,1181000	21,47	2,53		
Insumo	00000109	SINAPI	ADAPTADOR PVC SOLDÁVEL CURTO COM BOLSA E ROSCA, 40 MM X 1 1/4", PARA AGUA FRIA	Material	UN	1,0000000	4,31	4,31		
Insumo	00000122	SINAPI	ADESIVO PLASTICO PARA PVC, FRASCO COM *850* GR	Material	UN	0,0106000	52,93	0,56		
Insumo	00020083	SINAPI	SOLUCAO PREPARADORA / LIMPADORA PARA PVC, FRASCO COM 1000 CM3	Material	UN	0,0125000	59,97	0,74		
Insumo	00038383	SINAPI	LIXA D'AGUA EM FOLHA, GRAO 100	Material	UN	0,0394000	1,82	0,07		
				MO sem LS =>		3,66	LS =>	0,00	MO com LS =>	3,66
				Valor do BDI =>		2,29			Valor com BDI =>	12,49
						Quant. =>	4,0000000	Preço Total =>	49,96	

11.7	Código	Banco	Descrição	Tipo	Und	Quant.	Valor Unit	Total		
Composição	89610	SINAPI	ADAPTADOR CURTO COM BOLSA E ROSCA PARA REGISTRO, PVC, SOLDÁVEL, DN 60MM X 2 , INSTALADO EM PRUMADA DE ÁGUA - FORNECIMENTO E INSTALAÇÃO. AF_06/2022	INHI - INSTALAÇÕES HIDROS SANITÁRIAS	UN	1,0000000	19,10	19,10		
Composição Auxiliar	88248	SINAPI	AUXILIAR DE ENCANADOR OU BOMBEIRO HIDRÁULICO COM ENCARGOS COMPLEMENTARES	SEDI - SERVIÇOS DIVERSOS	H	0,0924000	16,89	1,56		
Composição Auxiliar	88267	SINAPI	ENCANADOR OU BOMBEIRO HIDRÁULICO COM ENCARGOS COMPLEMENTARES	SEDI - SERVIÇOS DIVERSOS	H	0,0924000	21,47	1,98		
Insumo	00000113	SINAPI	ADAPTADOR PVC SOLDÁVEL CURTO COM BOLSA E ROSCA, 60 MM X 2", PARA AGUA FRIA	Material	UN	1,0000000	12,99	12,99		
Insumo	00000122	SINAPI	ADESIVO PLASTICO PARA PVC, FRASCO COM *850* GR	Material	UN	0,0188000	52,93	0,99		
Insumo	00020083	SINAPI	SOLUCAO PREPARADORA / LIMPADORA PARA PVC, FRASCO COM 1000 CM3	Material	UN	0,0260000	59,97	1,55		
Insumo	00038383	SINAPI	LIXA D'AGUA EM FOLHA, GRAO 100	Material	UN	0,0206000	1,82	0,03		
				MO sem LS =>		2,86	LS =>	0,00	MO com LS =>	2,86

PREFEITURA MUNICIPAL DE UIRAÚNA
CNPJ: 08.924.078/0001-04

Valor do BDI => 4,29 Valor com BDI => 23,39
Quant. => 4,0000000 Preço Total => 93,56

11.8	Código	Banco	Descrição	Tipo	Und	Quant.	Valor Unit	Total		
Composição	103957	SINAPI	BUCHA DE REDUÇÃO, CURTA, PVC, SOLDÁVEL, DN 32 X 25 MM, INSTALADO EM PRUMADA DE ÁGUA - FORNECIMENTO E INSTALAÇÃO. AF_06/2022	INHI - INSTALAÇÕES HIDROS SANITÁRIAS	UN	1,0000000	4,12	4,12		
Composição Auxiliar	88248	SINAPI	AUXILIAR DE ENCANADOR OU BOMBEIRO HIDRÁULICO COM ENCARGOS COMPLEMENTARES	SEDI - SERVIÇOS DIVERSOS	H	0,0524000	16,89	0,88		
Composição Auxiliar	88267	SINAPI	ENCANADOR OU BOMBEIRO HIDRÁULICO COM ENCARGOS COMPLEMENTARES	SEDI - SERVIÇOS DIVERSOS	H	0,0524000	21,47	1,12		
Insumo	00000122	SINAPI	ADESIVO PLASTICO PARA PVC, FRASCO COM *850* GR	Material	UN	0,0082000	52,93	0,43		
Insumo	00000829	SINAPI	BUCHA DE REDUCAO DE PVC, SOLDAVEL, CURTA, COM 32 X 25 MM, PARA AGUA FRIA PREDIAL	Material	UN	1,0000000	1,11	1,11		
Insumo	00020083	SINAPI	SOLUCAO PREPARADORA / LIMPADORA PARA PVC, FRASCO COM 1000 CM3	Material	UN	0,0095000	59,97	0,56		
Insumo	00038383	SINAPI	LIXA D'AGUA EM FOLHA, GRAO 100	Material	UN	0,0120000	1,82	0,02		
					MO sem LS =>	1,62	LS =>	0,00	MO com LS =>	1,62
					Valor do BDI =>	0,92			Valor com BDI =>	5,04
					Quant. =>	20,0000000	Preço Total =>	100,80		

11.9	Código	Banco	Descrição	Tipo	Und	Quant.	Valor Unit	Total		
Composição	103959	SINAPI	BUCHA DE REDUÇÃO, CURTA, PVC, SOLDÁVEL, DN 60 X 50 MM, INSTALADO EM PRUMADA DE ÁGUA - FORNECIMENTO E INSTALAÇÃO. AF_06/2022	INHI - INSTALAÇÕES HIDROS SANITÁRIAS	UN	1,0000000	14,04	14,04		
Composição Auxiliar	88248	SINAPI	AUXILIAR DE ENCANADOR OU BOMBEIRO HIDRÁULICO COM ENCARGOS COMPLEMENTARES	SEDI - SERVIÇOS DIVERSOS	H	0,0924000	16,89	1,56		
Composição Auxiliar	88267	SINAPI	ENCANADOR OU BOMBEIRO HIDRÁULICO COM ENCARGOS COMPLEMENTARES	SEDI - SERVIÇOS DIVERSOS	H	0,0924000	21,47	1,98		
Insumo	00000122	SINAPI	ADESIVO PLASTICO PARA PVC, FRASCO COM *850* GR	Material	UN	0,0188000	52,93	0,99		
Insumo	00000818	SINAPI	BUCHA DE REDUCAO DE PVC, SOLDAVEL, CURTA, COM 60 X 50 MM, PARA AGUA FRIA PREDIAL	Material	UN	1,0000000	7,93	7,93		
Insumo	00020083	SINAPI	SOLUCAO PREPARADORA / LIMPADORA PARA PVC, FRASCO COM 1000 CM3	Material	UN	0,0260000	59,97	1,55		
Insumo	00038383	SINAPI	LIXA D'AGUA EM FOLHA, GRAO 100	Material	UN	0,0206000	1,82	0,03		
					MO sem LS =>	2,86	LS =>	0,00	MO com LS =>	2,86
					Valor do BDI =>	3,15			Valor com BDI =>	17,19
					Quant. =>	2,0000000	Preço Total =>	34,38		

11.10	Código	Banco	Descrição	Tipo	Und	Quant.	Valor Unit	Total
-------	--------	-------	-----------	------	-----	--------	------------	-------

PREFEITURA MUNICIPAL DE UIRAÚNA
CNPJ: 08.924.078/0001-04

Composição	103958	SINAPI	BUCHA DE REDUÇÃO, CURTA, PVC, SOLDÁVEL, DN 50 X 40 MM, INSTALADO EM PRUMADA DE ÁGUA - FORNECIMENTO E INSTALAÇÃO. AF_06/2022	INHI - INSTALAÇÕES HIDROS SANITÁRIAS	UN	1,0000000	9,04	9,04	
Composição Auxiliar	88248	SINAPI	AUXILIAR DE ENCANADOR OU BOMBEIRO HIDRÁULICO COM ENCARGOS COMPLEMENTARES	SEDI - SERVIÇOS DIVERSOS	H	0,0771000	16,89	1,30	
Composição Auxiliar	88267	SINAPI	ENCANADOR OU BOMBEIRO HIDRÁULICO COM ENCARGOS COMPLEMENTARES	SEDI - SERVIÇOS DIVERSOS	H	0,0771000	21,47	1,65	
Insumo	00000122	SINAPI	ADESIVO PLASTICO PARA PVC, FRASCO COM *850* GR	Material	UN	0,0141000	52,93	0,74	
Insumo	00000819	SINAPI	BUCHA DE REDUCAO DE PVC, SOLDAVEL, CURTA, COM 50 X 40 MM, PARA AGUA FRIA PREDIAL	Material	UN	1,0000000	4,25	4,25	
Insumo	00020083	SINAPI	SOLUCAO PREPARADORA / LIMPADORA PARA PVC, FRASCO COM 1000 CM3	Material	UN	0,0180000	59,97	1,07	
Insumo	00038383	SINAPI	LIXA D'AGUA EM FOLHA, GRAO 100	Material	UN	0,0174000	1,82	0,03	
				MO sem LS =>	2,38	LS =>	0,00	MO com LS =>	2,38
				Valor do BDI =>	2,03			Valor com BDI =>	11,07
				Quant. =>	2,0000000	Preço Total =>	22,14		

11.11	Código	Banco	Descrição	Tipo	Und	Quant.	Valor Unit	Total	
Composição	1073	ORSE	Bucha de redução curta de pvc rígido soldável, marrom, diâm = 40 x 32mm	Tubos e Conexões de PVC Rígido Soldável	un	1,0000000	9,25	9,25	
Composição Auxiliar	10549	ORSE	Encargos Complementares - Servente	Provisórios	h	0,1400000	3,72	0,52	
Composição Auxiliar	10554	ORSE	Encargos Complementares - Encanador	Provisórios	h	0,1400000	3,63	0,50	
Insumo	138	ORSE	Adesivo pvc em frasco de 850 gramas kg	Material	tubo	0,0090000	72,41	0,65	
Insumo	2036	ORSE	Solucao limpadora pvc I	Material	I	0,0130000	69,74	0,90	
Insumo	00000812	SINAPI	BUCHA DE REDUCAO DE PVC, SOLDAVEL, CURTA, COM 40 X 32 MM, PARA AGUA FRIA PREDIAL	Material	UN	1,0000000	2,45	2,45	
Insumo	00002696	SINAPI	ENCANADOR OU BOMBEIRO HIDRAULICO (HORISTA)	Mão de Obra	H	0,1400000	17,47	2,44	
Insumo	00006111	SINAPI	SERVENTE DE OBRAS	Mão de Obra	H	0,1400000	12,80	1,79	
				MO sem LS =>	4,23	LS =>	0,00	MO com LS =>	4,23
				Valor do BDI =>	2,07			Valor com BDI =>	11,32
				Quant. =>	2,0000000	Preço Total =>	22,64		

11.12	Código	Banco	Descrição	Tipo	Und	Quant.	Valor Unit	Total
Composição	103964	SINAPI	BUCHA DE REDUÇÃO, LONGA, PVC, SOLDÁVEL, DN 40 X 25 MM, INSTALADO EM PRUMADA DE ÁGUA - FORNECIMENTO E INSTALAÇÃO. AF_06/2022	INHI - INSTALAÇÕES HIDROS SANITÁRIAS	UN	1,0000000	7,62	7,62
Composição Auxiliar	88248	SINAPI	AUXILIAR DE ENCANADOR OU BOMBEIRO HIDRÁULICO COM ENCARGOS COMPLEMENTARES	SEDI - SERVIÇOS DIVERSOS	H	0,0582000	16,89	0,98

PREFEITURA MUNICIPAL DE UIRAÚNA
CNPJ: 08.924.078/0001-04

Composição Auxiliar	88267	SINAPI	ENCANADOR OU BOMBEIRO HIDRÁULICO COM ENCARGOS COMPLEMENTARES	SEDI - SERVIÇOS DIVERSOS	H	0,0582000	21,47	1,24	
Insumo	00000122	SINAPI	ADESIVO PLASTICO PARA PVC, FRASCO COM *850* GR	Material	UN	0,0094000	52,93	0,49	
Insumo	00000834	SINAPI	BUCHA DE REDUCAO DE PVC, SOLDAVEL, LONGA, COM 40 X 25 MM, PARA AGUA FRIA PREDIAL	Material	UN	1,0000000	4,24	4,24	
Insumo	00020083	SINAPI	SOLUCAO PREPARADORA / LIMPADORA PARA PVC, FRASCO COM 1000 CM3	Material	UN	0,0110000	59,97	0,65	
Insumo	00038383	SINAPI	LIXA D'AGUA EM FOLHA, GRAO 100	Material	UN	0,0133000	1,82	0,02	
				MO sem LS =>	1,79	LS =>	0,00	MO com LS =>	1,79
				Valor do BDI =>	1,71			Valor com BDI =>	9,33
						Quant. =>	22,0000000	Preço Total =>	205,26

11.13	Código	Banco	Descrição	Tipo	Und	Quant.	Valor Unit	Total	
Composição	89410	SINAPI	CURVA 90 GRAUS, PVC, SOLDÁVEL, DN 25MM, INSTALADO EM RAMAL DE DISTRIBUIÇÃO DE ÁGUA - FORNECIMENTO E INSTALAÇÃO. AF_06/2022	INHI - INSTALAÇÕES HIDROSANITÁRIAS	UN	1,0000000	9,56	9,56	
Composição Auxiliar	88248	SINAPI	AUXILIAR DE ENCANADOR OU BOMBEIRO HIDRÁULICO COM ENCARGOS COMPLEMENTARES	SEDI - SERVIÇOS DIVERSOS	H	0,1359000	16,89	2,29	
Composição Auxiliar	88267	SINAPI	ENCANADOR OU BOMBEIRO HIDRÁULICO COM ENCARGOS COMPLEMENTARES	SEDI - SERVIÇOS DIVERSOS	H	0,1359000	21,47	2,91	
Insumo	00000122	SINAPI	ADESIVO PLASTICO PARA PVC, FRASCO COM *850* GR	Material	UN	0,0071000	52,93	0,37	
Insumo	00001956	SINAPI	CURVA DE PVC 90 GRAUS, SOLDAVEL, 25 MM, COR MARROM, PARA AGUA FRIA PREDIAL	Material	UN	1,0000000	3,47	3,47	
Insumo	00020083	SINAPI	SOLUCAO PREPARADORA / LIMPADORA PARA PVC, FRASCO COM 1000 CM3	Material	UN	0,0080000	59,97	0,47	
Insumo	00038383	SINAPI	LIXA D'AGUA EM FOLHA, GRAO 100	Material	UN	0,0302000	1,82	0,05	
				MO sem LS =>	4,20	LS =>	0,00	MO com LS =>	4,20
				Valor do BDI =>	2,14			Valor com BDI =>	11,70
						Quant. =>	28,0000000	Preço Total =>	327,60

11.14	Código	Banco	Descrição	Tipo	Und	Quant.	Valor Unit	Total
Composição	103982	SINAPI	CURVA 90 GRAUS, PVC, SOLDÁVEL, DN 40MM, INSTALADO EM RAMAL DE DISTRIBUIÇÃO DE ÁGUA - FORNECIMENTO E INSTALAÇÃO. AF_06/2022	INHI - INSTALAÇÕES HIDROSANITÁRIAS	UN	1,0000000	22,86	22,86
Composição Auxiliar	88248	SINAPI	AUXILIAR DE ENCANADOR OU BOMBEIRO HIDRÁULICO COM ENCARGOS COMPLEMENTARES	SEDI - SERVIÇOS DIVERSOS	H	0,1920000	16,89	3,24
Composição Auxiliar	88267	SINAPI	ENCANADOR OU BOMBEIRO HIDRÁULICO COM ENCARGOS COMPLEMENTARES	SEDI - SERVIÇOS DIVERSOS	H	0,1920000	21,47	4,12
Insumo	00000122	SINAPI	ADESIVO PLASTICO PARA PVC, FRASCO COM *850* GR	Material	UN	0,0118000	52,93	0,62
Insumo	00001958	SINAPI	CURVA DE PVC 90 GRAUS, SOLDAVEL, 40 MM, COR MARROM, PARA AGUA FRIA PREDIAL	Material	UN	1,0000000	13,98	13,98

PREFEITURA MUNICIPAL DE UIRAÚNA

CNPJ: 08.924.078/0001-04

Insumo	00020083	SINAPI	SOLUCAO PREPARADORA / LIMPADORA PARA PVC, FRASCO COM 1000 CM3	Material	UN	0,0140000	59,97	0,83	
Insumo	00038383	SINAPI	LIXA D'AGUA EM FOLHA, GRAO 100	Material	UN	0,0427000	1,82	0,07	
				MO sem LS =>	5,94	LS =>	0,00	MO com LS =>	5,94
				Valor do BDI =>	5,13			Valor com BDI =>	27,99
						Quant. =>	2,0000000	Preço Total =>	55,98

11.15	Código	Banco	Descrição	Tipo	Und	Quant.	Valor Unit	Total	
Composição	103986	SINAPI	CURVA 90 GRAUS, PVC, SOLDÁVEL, DN 50MM, INSTALADO EM RAMAL DE DISTRIBUIÇÃO DE ÁGUA - FORNECIMENTO E INSTALAÇÃO. AF_06/2022	INHI - INSTALAÇÕES HIDROS SANITÁRIAS	UN	1,0000000	26,23	26,23	
Composição Auxiliar	88248	SINAPI	AUXILIAR DE ENCANADOR OU BOMBEIRO HIDRÁULICO COM ENCARGOS COMPLEMENTARES	SEDI - SERVIÇOS DIVERSOS	H	0,2294000	16,89	3,87	
Composição Auxiliar	88267	SINAPI	ENCANADOR OU BOMBEIRO HIDRÁULICO COM ENCARGOS COMPLEMENTARES	SEDI - SERVIÇOS DIVERSOS	H	0,2294000	21,47	4,92	
Insumo	00000122	SINAPI	ADESIVO PLASTICO PARA PVC, FRASCO COM *850* GR	Material	UN	0,0165000	52,93	0,87	
Insumo	00001959	SINAPI	CURVA DE PVC 90 GRAUS, SOLDAVEL, 50 MM, COR MARROM, PARA AGUA FRIA PREDIAL	Material	UN	1,0000000	15,17	15,17	
Insumo	00020083	SINAPI	SOLUCAO PREPARADORA / LIMPADORA PARA PVC, FRASCO COM 1000 CM3	Material	UN	0,0220000	59,97	1,31	
Insumo	00038383	SINAPI	LIXA D'AGUA EM FOLHA, GRAO 100	Material	UN	0,0510000	1,82	0,09	
				MO sem LS =>	7,11	LS =>	0,00	MO com LS =>	7,11
				Valor do BDI =>	5,89			Valor com BDI =>	32,12
						Quant. =>	10,0000000	Preço Total =>	321,20

11.16	Código	Banco	Descrição	Tipo	Und	Quant.	Valor Unit	Total	
Composição	89498	SINAPI	JOELHO 45 GRAUS, PVC, SOLDÁVEL, DN 40MM, INSTALADO EM PRUMADA DE ÁGUA - FORNECIMENTO E INSTALAÇÃO. AF_06/2022	INHI - INSTALAÇÕES HIDROS SANITÁRIAS	UN	1,0000000	12,40	12,40	
Composição Auxiliar	88248	SINAPI	AUXILIAR DE ENCANADOR OU BOMBEIRO HIDRÁULICO COM ENCARGOS COMPLEMENTARES	SEDI - SERVIÇOS DIVERSOS	H	0,1047000	16,89	1,76	
Composição Auxiliar	88267	SINAPI	ENCANADOR OU BOMBEIRO HIDRÁULICO COM ENCARGOS COMPLEMENTARES	SEDI - SERVIÇOS DIVERSOS	H	0,1047000	21,47	2,24	
Insumo	00000122	SINAPI	ADESIVO PLASTICO PARA PVC, FRASCO COM *850* GR	Material	UN	0,0118000	52,93	0,62	
Insumo	00003502	SINAPI	JOELHO, PVC SOLDAVEL, 45 GRAUS, 40 MM, COR MARROM, PARA AGUA FRIA PREDIAL	Material	UN	1,0000000	6,93	6,93	
Insumo	00020083	SINAPI	SOLUCAO PREPARADORA / LIMPADORA PARA PVC, FRASCO COM 1000 CM3	Material	UN	0,0140000	59,97	0,83	
Insumo	00038383	SINAPI	LIXA D'AGUA EM FOLHA, GRAO 100	Material	UN	0,0157000	1,82	0,02	
				MO sem LS =>	3,24	LS =>	0,00	MO com LS =>	3,24
				Valor do BDI =>	2,78			Valor com BDI =>	15,18

PREFEITURA MUNICIPAL DE UIRAÚNA
CNPJ: 08.924.078/0001-04

Quant. => 4,0000000 Preço Total => 60,72

11.17	Código	Banco	Descrição	Tipo	Und	Quant.	Valor Unit	Total		
Composição	89481	SINAPI	JOELHO 90 GRAUS, PVC, SOLDÁVEL, DN 25MM, INSTALADO EM PRUMADA DE ÁGUA - FORNECIMENTO E INSTALAÇÃO. AF_06/2022	INHI - INSTALAÇÕES HIDROS SANITÁRIAS	UN	1,0000000	4,40	4,40		
Composição Auxiliar	88248	SINAPI	AUXILIAR DE ENCANADOR OU BOMBEIRO HIDRÁULICO COM ENCARGOS COMPLEMENTARES	SEDI - SERVIÇOS DIVERSOS	H	0,0706000	16,89	1,19		
Composição Auxiliar	88267	SINAPI	ENCANADOR OU BOMBEIRO HIDRÁULICO COM ENCARGOS COMPLEMENTARES	SEDI - SERVIÇOS DIVERSOS	H	0,0706000	21,47	1,51		
Insumo	00000122	SINAPI	ADESIVO PLASTICO PARA PVC, FRASCO COM *850* GR	Material	UN	0,0071000	52,93	0,37		
Insumo	00003529	SINAPI	JOELHO PVC, SOLDAVEL, 90 GRAUS, 25 MM, COR MARROM, PARA AGUA FRIA PREDIAL	Material	UN	1,0000000	0,85	0,85		
Insumo	00020083	SINAPI	SOLUCAO PREPARADORA / LIMPADORA PARA PVC, FRASCO COM 1000 CM3	Material	UN	0,0080000	59,97	0,47		
Insumo	00038383	SINAPI	LIXA D'AGUA EM FOLHA, GRAO 100	Material	UN	0,0108000	1,82	0,01		
					MO sem LS =>	2,18	LS =>	0,00	MO com LS =>	2,18
					Valor do BDI =>	0,98			Valor com BDI =>	5,38
					Quant. =>	65,0000000	Preço Total =>	349,70		

11.18	Código	Banco	Descrição	Tipo	Und	Quant.	Valor Unit	Total		
Composição	89492	SINAPI	JOELHO 90 GRAUS, PVC, SOLDÁVEL, DN 32MM, INSTALADO EM PRUMADA DE ÁGUA - FORNECIMENTO E INSTALAÇÃO. AF_06/2022	INHI - INSTALAÇÕES HIDROS SANITÁRIAS	UN	1,0000000	7,27	7,27		
Composição Auxiliar	88248	SINAPI	AUXILIAR DE ENCANADOR OU BOMBEIRO HIDRÁULICO COM ENCARGOS COMPLEMENTARES	SEDI - SERVIÇOS DIVERSOS	H	0,0859000	16,89	1,45		
Composição Auxiliar	88267	SINAPI	ENCANADOR OU BOMBEIRO HIDRÁULICO COM ENCARGOS COMPLEMENTARES	SEDI - SERVIÇOS DIVERSOS	H	0,0859000	21,47	1,84		
Insumo	00000122	SINAPI	ADESIVO PLASTICO PARA PVC, FRASCO COM *850* GR	Material	UN	0,0094000	52,93	0,49		
Insumo	00003536	SINAPI	JOELHO PVC, SOLDAVEL, 90 GRAUS, 32 MM, COR MARROM, PARA AGUA FRIA PREDIAL	Material	UN	1,0000000	2,82	2,82		
Insumo	00020083	SINAPI	SOLUCAO PREPARADORA / LIMPADORA PARA PVC, FRASCO COM 1000 CM3	Material	UN	0,0110000	59,97	0,65		
Insumo	00038383	SINAPI	LIXA D'AGUA EM FOLHA, GRAO 100	Material	UN	0,0131000	1,82	0,02		
					MO sem LS =>	2,65	LS =>	0,00	MO com LS =>	2,65
					Valor do BDI =>	1,63			Valor com BDI =>	8,90
					Quant. =>	20,0000000	Preço Total =>	178,00		

11.19	Código	Banco	Descrição	Tipo	Und	Quant.	Valor Unit	Total
-------	--------	-------	-----------	------	-----	--------	------------	-------

PREFEITURA MUNICIPAL DE UIRAÚNA

CNPJ: 08.924.078/0001-04

Composição	89497	SINAPI	JOELHO 90 GRAUS, PVC, SOLDÁVEL, DN 40MM, INSTALADO EM PRUMADA DE ÁGUA - FORNECIMENTO E INSTALAÇÃO. AF_06/2022	INHI - INSTALAÇÕES HIDROS SANITÁRIAS	UN	1,0000000	12,33	12,33
Composição Auxiliar	88248	SINAPI	AUXILIAR DE ENCANADOR OU BOMBEIRO HIDRÁULICO COM ENCARGOS COMPLEMENTARES	SEDI - SERVIÇOS DIVERSOS	H	0,1047000	16,89	1,76
Composição Auxiliar	88267	SINAPI	ENCANADOR OU BOMBEIRO HIDRÁULICO COM ENCARGOS COMPLEMENTARES	SEDI - SERVIÇOS DIVERSOS	H	0,1047000	21,47	2,24
Insumo	00000122	SINAPI	ADESIVO PLASTICO PARA PVC, FRASCO COM *850* GR	Material	UN	0,0118000	52,93	0,62
Insumo	00003535	SINAPI	JOELHO PVC, SOLDAVEL, 90 GRAUS, 40 MM, COR MARROM, PARA AGUA FRIA PREDIAL	Material	UN	1,0000000	6,86	6,86
Insumo	00020083	SINAPI	SOLUCAO PREPARADORA / LIMPADORA PARA PVC, FRASCO COM 1000 CM3	Material	UN	0,0140000	59,97	0,83
Insumo	00038383	SINAPI	LIXA D'AGUA EM FOLHA, GRAO 100	Material	UN	0,0157000	1,82	0,02

MO sem LS => 3,24 LS => 0,00 MO com LS => 3,24
 Valor do BDI => 2,77 Valor com BDI => 15,10
Quant. => 40,0000000 Preço Total => 604,00

11.20	Código	Banco	Descrição	Tipo	Und	Quant.	Valor Unit	Total
Composição	89505	SINAPI	JOELHO 90 GRAUS, PVC, SOLDÁVEL, DN 60MM, INSTALADO EM PRUMADA DE ÁGUA - FORNECIMENTO E INSTALAÇÃO. AF_06/2022	INHI - INSTALAÇÕES HIDROS SANITÁRIAS	UN	1,0000000	42,38	42,38
Composição Auxiliar	88248	SINAPI	AUXILIAR DE ENCANADOR OU BOMBEIRO HIDRÁULICO COM ENCARGOS COMPLEMENTARES	SEDI - SERVIÇOS DIVERSOS	H	0,1506000	16,89	2,54
Composição Auxiliar	88267	SINAPI	ENCANADOR OU BOMBEIRO HIDRÁULICO COM ENCARGOS COMPLEMENTARES	SEDI - SERVIÇOS DIVERSOS	H	0,1506000	21,47	3,23
Insumo	00000122	SINAPI	ADESIVO PLASTICO PARA PVC, FRASCO COM *850* GR	Material	UN	0,0212000	52,93	1,12
Insumo	00003539	SINAPI	JOELHO PVC, SOLDAVEL, 90 GRAUS, 60 MM, COR MARROM, PARA AGUA FRIA PREDIAL	Material	UN	1,0000000	33,66	33,66
Insumo	00020083	SINAPI	SOLUCAO PREPARADORA / LIMPADORA PARA PVC, FRASCO COM 1000 CM3	Material	UN	0,0300000	59,97	1,79
Insumo	00038383	SINAPI	LIXA D'AGUA EM FOLHA, GRAO 100	Material	UN	0,0222000	1,82	0,04

MO sem LS => 4,65 LS => 0,00 MO com LS => 4,65
 Valor do BDI => 9,52 Valor com BDI => 51,90
Quant. => 8,0000000 Preço Total => 415,20

11.21	Código	Banco	Descrição	Tipo	Und	Quant.	Valor Unit	Total
Composição	90373	SINAPI	JOELHO 90 GRAUS COM BUCHA DE LATÃO, PVC, SOLDÁVEL, DN 25MM, X 1/2 INSTALADO EM RAMAL OU SUB-RAMAL DE ÁGUA - FORNECIMENTO E INSTALAÇÃO. AF_06/2022	INHI - INSTALAÇÕES HIDROS SANITÁRIAS	UN	1,0000000	12,02	12,02
Composição Auxiliar	88248	SINAPI	AUXILIAR DE ENCANADOR OU BOMBEIRO HIDRÁULICO COM ENCARGOS COMPLEMENTARES	SEDI - SERVIÇOS DIVERSOS	H	0,1312000	16,89	2,21

PREFEITURA MUNICIPAL DE UIRAÚNA

CNPJ: 08.924.078/0001-04

Composição Auxiliar	88267	SINAPI	ENCANADOR OU BOMBEIRO HIDRÁULICO COM ENCARGOS COMPLEMENTARES	SEDI - SERVIÇOS DIVERSOS	H	0,1312000	21,47	2,81	
Insumo	00000122	SINAPI	ADESIVO PLASTICO PARA PVC, FRASCO COM *850* GR	Material	UN	0,0059000	52,93	0,31	
Insumo	00020083	SINAPI	SOLUCAO PREPARADORA / LIMPADORA PARA PVC, FRASCO COM 1000 CM3	Material	UN	0,0070000	59,97	0,41	
Insumo	00020147	SINAPI	JOELHO PVC, SOLDAVEL, COM BUCHA DE LATAO, 90 GRAUS, 25 MM X 1/2", PARA AGUA FRIA PREDIAL	Material	UN	1,0000000	6,23	6,23	
Insumo	00038383	SINAPI	LIXA D'AGUA EM FOLHA, GRAO 100	Material	UN	0,0315000	1,82	0,05	
				MO sem LS =>	4,06	LS =>	0,00	MO com LS =>	4,06
				Valor do BDI =>	2,70			Valor com BDI =>	14,72
						Quant. =>	26,0000000	Preço Total =>	382,72

11.22	Código	Banco	Descrição	Tipo	Und	Quant.	Valor Unit	Total	
Composição	89624	SINAPI	TÊ DE REDUÇÃO, PVC, SOLDÁVEL, DN 40MM X 32MM, INSTALADO EM PRUMADA DE ÁGUA - FORNECIMENTO E INSTALAÇÃO. AF_06/2022	INHI - INSTALAÇÕES HIDROS SANITÁRIAS	UN	1,0000000	16,97	16,97	
Composição Auxiliar	88248	SINAPI	AUXILIAR DE ENCANADOR OU BOMBEIRO HIDRÁULICO COM ENCARGOS COMPLEMENTARES	SEDI - SERVIÇOS DIVERSOS	H	0,1277000	16,89	2,15	
Composição Auxiliar	88267	SINAPI	ENCANADOR OU BOMBEIRO HIDRÁULICO COM ENCARGOS COMPLEMENTARES	SEDI - SERVIÇOS DIVERSOS	H	0,1277000	21,47	2,74	
Insumo	00000122	SINAPI	ADESIVO PLASTICO PARA PVC, FRASCO COM *850* GR	Material	UN	0,0159000	52,93	0,84	
Insumo	00007128	SINAPI	TE DE REDUCAO, PVC, SOLDAVEL, 90 GRAUS, 40 MM X 32 MM, PARA AGUA FRIA PREDIAL	Material	UN	1,0000000	10,08	10,08	
Insumo	00020083	SINAPI	SOLUCAO PREPARADORA / LIMPADORA PARA PVC, FRASCO COM 1000 CM3	Material	UN	0,0188000	59,97	1,12	
Insumo	00038383	SINAPI	LIXA D'AGUA EM FOLHA, GRAO 100	Material	UN	0,0223000	1,82	0,04	
				MO sem LS =>	3,95	LS =>	0,00	MO com LS =>	3,95
				Valor do BDI =>	3,81			Valor com BDI =>	20,78
						Quant. =>	6,0000000	Preço Total =>	124,68

11.23	Código	Banco	Descrição	Tipo	Und	Quant.	Valor Unit	Total
Composição	103976	SINAPI	TE DE REDUÇÃO, 90 GRAUS, PVC, SOLDÁVEL, DN 50 MM X 32 MM, INSTALADO EM PRUMADA DE ÁGUA - FORNECIMENTO E INSTALAÇÃO. AF_06/2022	INHI - INSTALAÇÕES HIDROS SANITÁRIAS	UN	1,0000000	25,19	25,19
Composição Auxiliar	88248	SINAPI	AUXILIAR DE ENCANADOR OU BOMBEIRO HIDRÁULICO COM ENCARGOS COMPLEMENTARES	SEDI - SERVIÇOS DIVERSOS	H	0,1424000	16,89	2,40
Composição Auxiliar	88267	SINAPI	ENCANADOR OU BOMBEIRO HIDRÁULICO COM ENCARGOS COMPLEMENTARES	SEDI - SERVIÇOS DIVERSOS	H	0,1424000	21,47	3,05
Insumo	00000122	SINAPI	ADESIVO PLASTICO PARA PVC, FRASCO COM *850* GR	Material	UN	0,0194000	52,93	1,02
Insumo	00007130	SINAPI	TE DE REDUCAO, PVC, SOLDAVEL, 90 GRAUS, 50 MM X 32 MM, PARA AGUA FRIA PREDIAL	Material	UN	1,0000000	17,20	17,20

PREFEITURA MUNICIPAL DE UIRAÚNA
CNPJ: 08.924.078/0001-04

Insumo	00020083	SINAPI	SOLUCAO PREPARADORA / LIMPADORA PARA PVC, FRASCO COM 1000 CM3	Material	UN	0,0248000	59,97	1,48	
Insumo	00038383	SINAPI	LIXA D'AGUA EM FOLHA, GRAO 100	Material	UN	0,0256000	1,82	0,04	
				MO sem LS =>	4,41	LS =>	0,00	MO com LS =>	4,41
				Valor do BDI =>	5,66			Valor com BDI =>	30,85
						Quant. =>	12,0000000	Preço Total =>	370,20

11.24	Código	Banco	Descrição	Tipo	Und	Quant.	Valor Unit	Total	
Composição	89626	SINAPI	TÊ DE REDUÇÃO, PVC, SOLDÁVEL, DN 50MM X 40MM, INSTALADO EM PRUMADA DE ÁGUA - FORNECIMENTO E INSTALAÇÃO. AF_06/2022	INHI - INSTALAÇÕES HIDROS SANITÁRIAS	UN	1,0000000	29,74	29,74	
Composição Auxiliar	88248	SINAPI	AUXILIAR DE ENCANADOR OU BOMBEIRO HIDRÁULICO COM ENCARGOS COMPLEMENTARES	SEDI - SERVIÇOS DIVERSOS	H	0,1547000	16,89	2,61	
Composição Auxiliar	88267	SINAPI	ENCANADOR OU BOMBEIRO HIDRÁULICO COM ENCARGOS COMPLEMENTARES	SEDI - SERVIÇOS DIVERSOS	H	0,1547000	21,47	3,32	
Insumo	00000122	SINAPI	ADESIVO PLASTICO PARA PVC, FRASCO COM *850* GR	Material	UN	0,0212000	52,93	1,12	
Insumo	00007131	SINAPI	TE DE REDUCAO, PVC, SOLDAVEL, 90 GRAUS, 50 MM X 40 MM, PARA AGUA FRIA PREDIAL	Material	UN	1,0000000	21,04	21,04	
Insumo	00020083	SINAPI	SOLUCAO PREPARADORA / LIMPADORA PARA PVC, FRASCO COM 1000 CM3	Material	UN	0,0270000	59,97	1,61	
Insumo	00038383	SINAPI	LIXA D'AGUA EM FOLHA, GRAO 100	Material	UN	0,0269000	1,82	0,04	
				MO sem LS =>	4,79	LS =>	0,00	MO com LS =>	4,79
				Valor do BDI =>	6,68			Valor com BDI =>	36,42
						Quant. =>	2,0000000	Preço Total =>	72,84

11.25	Código	Banco	Descrição	Tipo	Und	Quant.	Valor Unit	Total	
Composição	89617	SINAPI	TE, PVC, SOLDÁVEL, DN 25MM, INSTALADO EM PRUMADA DE ÁGUA - FORNECIMENTO E INSTALAÇÃO. AF_06/2022	INHI - INSTALAÇÕES HIDROS SANITÁRIAS	UN	1,0000000	6,29	6,29	
Composição Auxiliar	88248	SINAPI	AUXILIAR DE ENCANADOR OU BOMBEIRO HIDRÁULICO COM ENCARGOS COMPLEMENTARES	SEDI - SERVIÇOS DIVERSOS	H	0,0941000	16,89	1,58	
Composição Auxiliar	88267	SINAPI	ENCANADOR OU BOMBEIRO HIDRÁULICO COM ENCARGOS COMPLEMENTARES	SEDI - SERVIÇOS DIVERSOS	H	0,0941000	21,47	2,02	
Insumo	00000122	SINAPI	ADESIVO PLASTICO PARA PVC, FRASCO COM *850* GR	Material	UN	0,0106000	52,93	0,56	
Insumo	00007139	SINAPI	TE SOLDAVEL, PVC, 90 GRAUS, 25 MM, PARA AGUA FRIA PREDIAL (NBR 5648)	Material	UN	1,0000000	1,40	1,40	
Insumo	00020083	SINAPI	SOLUCAO PREPARADORA / LIMPADORA PARA PVC, FRASCO COM 1000 CM3	Material	UN	0,0120000	59,97	0,71	
Insumo	00038383	SINAPI	LIXA D'AGUA EM FOLHA, GRAO 100	Material	UN	0,0162000	1,82	0,02	
				MO sem LS =>	2,91	LS =>	0,00	MO com LS =>	2,91
				Valor do BDI =>	1,41			Valor com BDI =>	7,70

PREFEITURA MUNICIPAL DE UIRAÚNA

CNPJ: 08.924.078/0001-04

Quant. => 5,0000000 Preço Total => 38,50

11.26	Código	Banco	Descrição	Tipo	Und	Quant.	Valor Unit	Total		
Composição	89623	SINAPI	TE, PVC, SOLDÁVEL, DN 40MM, INSTALADO EM PRUMADA DE ÁGUA - FORNECIMENTO E INSTALAÇÃO. AF_06/2022	INHI - INSTALAÇÕES HIDROSANITÁRIAS	UN	1,0000000	18,31	18,31		
Composição Auxiliar	88248	SINAPI	AUXILIAR DE ENCANADOR OU BOMBEIRO HIDRÁULICO COM ENCARGOS COMPLEMENTARES	SEDI - SERVIÇOS DIVERSOS	H	0,1400000	16,89	2,36		
Composição Auxiliar	88267	SINAPI	ENCANADOR OU BOMBEIRO HIDRÁULICO COM ENCARGOS COMPLEMENTARES	SEDI - SERVIÇOS DIVERSOS	H	0,1400000	21,47	3,00		
Insumo	00000122	SINAPI	ADESIVO PLASTICO PARA PVC, FRASCO COM *850* GR	Material	UN	0,0176000	52,93	0,93		
Insumo	00007141	SINAPI	TE SOLDAVEL, PVC, 90 GRAUS, 40 MM, PARA AGUA FRIA PREDIAL (NBR 5648)	Material	UN	1,0000000	10,73	10,73		
Insumo	00020083	SINAPI	SOLUCAO PREPARADORA / LIMPADORA PARA PVC, FRASCO COM 1000 CM3	Material	UN	0,0210000	59,97	1,25		
Insumo	00038383	SINAPI	LIXA D'AGUA EM FOLHA, GRAO 100	Material	UN	0,0236000	1,82	0,04		
					MO sem LS =>	4,33	LS =>	0,00	MO com LS =>	4,33
					Valor do BDI =>	4,11			Valor com BDI =>	22,42
						Quant. =>	2,0000000	Preço Total =>	44,84	

11.27	Código	Banco	Descrição	Tipo	Und	Quant.	Valor Unit	Total		
Composição	89628	SINAPI	TE, PVC, SOLDÁVEL, DN 60MM, INSTALADO EM PRUMADA DE ÁGUA - FORNECIMENTO E INSTALAÇÃO. AF_06/2022	INHI - INSTALAÇÕES HIDROSANITÁRIAS	UN	1,0000000	48,09	48,09		
Composição Auxiliar	88248	SINAPI	AUXILIAR DE ENCANADOR OU BOMBEIRO HIDRÁULICO COM ENCARGOS COMPLEMENTARES	SEDI - SERVIÇOS DIVERSOS	H	0,2000000	16,89	3,37		
Composição Auxiliar	88267	SINAPI	ENCANADOR OU BOMBEIRO HIDRÁULICO COM ENCARGOS COMPLEMENTARES	SEDI - SERVIÇOS DIVERSOS	H	0,2000000	21,47	4,29		
Insumo	00000122	SINAPI	ADESIVO PLASTICO PARA PVC, FRASCO COM *850* GR	Material	UN	0,0318000	52,93	1,68		
Insumo	00007143	SINAPI	TE SOLDAVEL, PVC, 90 GRAUS, 60 MM, PARA AGUA FRIA PREDIAL (NBR 5648)	Material	UN	1,0000000	36,00	36,00		
Insumo	00020083	SINAPI	SOLUCAO PREPARADORA / LIMPADORA PARA PVC, FRASCO COM 1000 CM3	Material	UN	0,0450000	59,97	2,69		
Insumo	00038383	SINAPI	LIXA D'AGUA EM FOLHA, GRAO 100	Material	UN	0,0333000	1,82	0,06		
					MO sem LS =>	6,19	LS =>	0,00	MO com LS =>	6,19
					Valor do BDI =>	10,80			Valor com BDI =>	58,89
						Quant. =>	2,0000000	Preço Total =>	117,78	

11.28	Código	Banco	Descrição	Tipo	Und	Quant.	Valor Unit	Total
Composição	89450	SINAPI	TUBO, PVC, SOLDÁVEL, DN 60MM, INSTALADO EM PRUMADA DE ÁGUA - FORNECIMENTO E INSTALAÇÃO. AF_06/2022	INHI - INSTALAÇÕES HIDROSANITÁRIAS	M	1,0000000	32,52	32,52
Composição Auxiliar	88248	SINAPI	AUXILIAR DE ENCANADOR OU BOMBEIRO HIDRÁULICO COM ENCARGOS COMPLEMENTARES	SEDI - SERVIÇOS DIVERSOS	H	0,0400000	16,89	0,67

PREFEITURA MUNICIPAL DE UIRAÚNA

CNPJ: 08.924.078/0001-04

Composição Auxiliar	88267	SINAPI	ENCANADOR OU BOMBEIRO HIDRÁULICO COM ENCARGOS COMPLEMENTARES	SEDI - SERVIÇOS DIVERSOS	H	0,0400000	21,47	0,85	
Insumo	00009873	SINAPI	TUBO PVC, SOLDAVEL, DE 60 MM, AGUA FRIA (NBR-5648)	Material	M	1,0493000	29,54	30,99	
Insumo	00038383	SINAPI	LIXA D'AGUA EM FOLHA, GRAO 100	Material	UN	0,0093000	1,82	0,01	
				MO sem LS =>	1,23	LS =>	0,00	MO com LS =>	1,23
				Valor do BDI =>	7,30			Valor com BDI =>	39,82
						Quant. =>	5,9100000	Preço Total =>	235,33

11.29	Código	Banco	Descrição	Tipo	Und	Quant.	Valor Unit	Total	
Composição	103979	SINAPI	TUBO, PVC, SOLDÁVEL, DN 50MM, INSTALADO EM RAMAL DE DISTRIBUIÇÃO DE ÁGUA - FORNECIMENTO E INSTALAÇÃO. AF_06/2022	INHI - INSTALAÇÕES HIDROS SANITÁRIAS	M	1,0000000	29,14	29,14	
Composição Auxiliar	88248	SINAPI	AUXILIAR DE ENCANADOR OU BOMBEIRO HIDRÁULICO COM ENCARGOS COMPLEMENTARES	SEDI - SERVIÇOS DIVERSOS	H	0,2677000	16,89	4,52	
Composição Auxiliar	88267	SINAPI	ENCANADOR OU BOMBEIRO HIDRÁULICO COM ENCARGOS COMPLEMENTARES	SEDI - SERVIÇOS DIVERSOS	H	0,2677000	21,47	5,74	
Insumo	00009875	SINAPI	TUBO PVC, SOLDAVEL, DE 50 MM, AGUA FRIA (NBR-5648)	Material	M	1,0493000	17,95	18,83	
Insumo	00038383	SINAPI	LIXA D'AGUA EM FOLHA, GRAO 100	Material	UN	0,0312000	1,82	0,05	
				MO sem LS =>	8,29	LS =>	0,00	MO com LS =>	8,29
				Valor do BDI =>	6,54			Valor com BDI =>	35,68
						Quant. =>	43,2900000	Preço Total =>	1.544,58

11.30	Código	Banco	Descrição	Tipo	Und	Quant.	Valor Unit	Total	
Composição	89448	SINAPI	TUBO, PVC, SOLDÁVEL, DN 40MM, INSTALADO EM PRUMADA DE ÁGUA - FORNECIMENTO E INSTALAÇÃO. AF_06/2022	INHI - INSTALAÇÕES HIDROS SANITÁRIAS	M	1,0000000	18,25	18,25	
Composição Auxiliar	88248	SINAPI	AUXILIAR DE ENCANADOR OU BOMBEIRO HIDRÁULICO COM ENCARGOS COMPLEMENTARES	SEDI - SERVIÇOS DIVERSOS	H	0,0282000	16,89	0,47	
Composição Auxiliar	88267	SINAPI	ENCANADOR OU BOMBEIRO HIDRÁULICO COM ENCARGOS COMPLEMENTARES	SEDI - SERVIÇOS DIVERSOS	H	0,0282000	21,47	0,60	
Insumo	00009874	SINAPI	TUBO PVC, SOLDAVEL, DE 40 MM, AGUA FRIA (NBR-5648)	Material	M	1,0493000	16,37	17,17	
Insumo	00038383	SINAPI	LIXA D'AGUA EM FOLHA, GRAO 100	Material	UN	0,0066000	1,82	0,01	
				MO sem LS =>	0,87	LS =>	0,00	MO com LS =>	0,87
				Valor do BDI =>	4,10			Valor com BDI =>	22,35
						Quant. =>	40,2500000	Preço Total =>	899,58

11.31	Código	Banco	Descrição	Tipo	Und	Quant.	Valor Unit	Total
Composição	89403	SINAPI	TUBO, PVC, SOLDÁVEL, DN 32MM, INSTALADO EM RAMAL DE DISTRIBUIÇÃO DE ÁGUA - FORNECIMENTO E INSTALAÇÃO. AF_06/2022	INHI - INSTALAÇÕES HIDROS SANITÁRIAS	M	1,0000000	18,25	18,25

PREFEITURA MUNICIPAL DE UIRAÚNA
CNPJ: 08.924.078/0001-04

Composição Auxiliar	88248	SINAPI	AUXILIAR DE ENCANADOR OU BOMBEIRO HIDRÁULICO COM ENCARGOS COMPLEMENTARES	SEDI - SERVIÇOS DIVERSOS	H	0,1891000	16,89	3,19		
Composição Auxiliar	88267	SINAPI	ENCANADOR OU BOMBEIRO HIDRÁULICO COM ENCARGOS COMPLEMENTARES	SEDI - SERVIÇOS DIVERSOS	H	0,1891000	21,47	4,05		
Insumo	00009869	SINAPI	TUBO PVC, SOLDAVEL, DE 32 MM, AGUA FRIA (NBR-5648)	Material	M	1,0493000	10,42	10,93		
Insumo	00038383	SINAPI	LIXA D'AGUA EM FOLHA, GRAO 100	Material	UN	0,0441000	1,82	0,08		
					MO sem LS =>	5,85	LS =>	0,00	MO com LS =>	5,85
					Valor do BDI =>	4,10			Valor com BDI =>	22,35
					Quant. =>	8,2200000	Preço Total =>	183,71		

11.32	Código	Banco	Descrição	Tipo	Und	Quant.	Valor Unit	Total		
Composição	89402	SINAPI	TUBO, PVC, SOLDÁVEL, DN 25MM, INSTALADO EM RAMAL DE DISTRIBUIÇÃO DE ÁGUA - FORNECIMENTO E INSTALAÇÃO. AF_06/2022	INHI - INSTALAÇÕES HIDROS SANITÁRIAS	M	1,0000000	11,19	11,19		
Composição Auxiliar	88248	SINAPI	AUXILIAR DE ENCANADOR OU BOMBEIRO HIDRÁULICO COM ENCARGOS COMPLEMENTARES	SEDI - SERVIÇOS DIVERSOS	H	0,1586000	16,89	2,67		
Composição Auxiliar	88267	SINAPI	ENCANADOR OU BOMBEIRO HIDRÁULICO COM ENCARGOS COMPLEMENTARES	SEDI - SERVIÇOS DIVERSOS	H	0,1586000	21,47	3,40		
Insumo	00009868	SINAPI	TUBO PVC, SOLDAVEL, DE 25 MM, AGUA FRIA (NBR-5648)	Material	M	1,0493000	4,83	5,06		
Insumo	00038383	SINAPI	LIXA D'AGUA EM FOLHA, GRAO 100	Material	UN	0,0370000	1,82	0,06		
					MO sem LS =>	4,91	LS =>	0,00	MO com LS =>	4,91
					Valor do BDI =>	2,51			Valor com BDI =>	13,70
					Quant. =>	129,3400000	Preço Total =>	1.771,95		

11.33	Código	Banco	Descrição	Tipo	Und	Quant.	Valor Unit	Total		
Composição	94498	SINAPI	REGISTRO DE GAVETA BRUTO, LATÃO, ROSCÁVEL, 2" - FORNECIMENTO E INSTALAÇÃO. AF_08/2021	INHI - INSTALAÇÕES HIDROS SANITÁRIAS	UN	1,0000000	166,71	166,71		
Composição Auxiliar	88248	SINAPI	AUXILIAR DE ENCANADOR OU BOMBEIRO HIDRÁULICO COM ENCARGOS COMPLEMENTARES	SEDI - SERVIÇOS DIVERSOS	H	0,3398000	16,89	5,73		
Composição Auxiliar	88267	SINAPI	ENCANADOR OU BOMBEIRO HIDRÁULICO COM ENCARGOS COMPLEMENTARES	SEDI - SERVIÇOS DIVERSOS	H	0,3398000	21,47	7,29		
Insumo	00003148	SINAPI	FITA VEDA ROSCA EM ROLOS DE 18 MM X 50 M (L X C)	Material	UN	0,0240000	7,81	0,18		
Insumo	00006028	SINAPI	REGISTRO GAVETA BRUTO EM LATAO FORJADO, BITOLA 2 " (REF 1509)	Material	UN	1,0000000	153,51	153,51		
					MO sem LS =>	10,52	LS =>	0,00	MO com LS =>	10,52
					Valor do BDI =>	37,45			Valor com BDI =>	204,16
					Quant. =>	2,0000000	Preço Total =>	408,32		

11.34	Código	Banco	Descrição	Tipo	Und	Quant.	Valor Unit	Total
-------	--------	-------	-----------	------	-----	--------	------------	-------

PREFEITURA MUNICIPAL DE UIRAÚNA

CNPJ: 08.924.078/0001-04

Composição	94496	SINAPI	REGISTRO DE GAVETA BRUTO, LATÃO, ROSCÁVEL, 1 1/4" - FORNECIMENTO E INSTALAÇÃO. AF_08/2021	INHI - INSTALAÇÕES HIDROSANITÁRIAS	UN	1,0000000	95,17	95,17
Composição Auxiliar	88248	SINAPI	AUXILIAR DE ENCANADOR OU BOMBEIRO HIDRÁULICO COM ENCARGOS COMPLEMENTARES	SEDI - SERVIÇOS DIVERSOS	H	0,2021000	16,89	3,41
Composição Auxiliar	88267	SINAPI	ENCANADOR OU BOMBEIRO HIDRÁULICO COM ENCARGOS COMPLEMENTARES	SEDI - SERVIÇOS DIVERSOS	H	0,2021000	21,47	4,33
Insumo	00003148	SINAPI	FITA VEDA ROSCA EM ROLOS DE 18 MM X 50 M (L X C)	Material	UN	0,0168000	7,81	0,13
Insumo	00006017	SINAPI	REGISTRO GAVETA BRUTO EM LATAO FORJADO, BITOLA 1 1/4 " (REF 1509)	Material	UN	1,0000000	87,30	87,30

MO sem LS => 6,25 LS => 0,00 MO com LS => 6,25
 Valor do BDI => 21,38 Valor com BDI => 116,55
Quant. => 2,0000000 Preço Total => 233,10

11.35	Código	Banco	Descrição	Tipo	Und	Quant.	Valor Unit	Total
Composição	89987	SINAPI	REGISTRO DE GAVETA BRUTO, LATÃO, ROSCÁVEL, 3/4", COM ACABAMENTO E CANOPLA CROMADOS - FORNECIMENTO E INSTALAÇÃO. AF_08/2021	INHI - INSTALAÇÕES HIDROSANITÁRIAS	UN	1,0000000	107,55	107,55
Composição Auxiliar	88248	SINAPI	AUXILIAR DE ENCANADOR OU BOMBEIRO HIDRÁULICO COM ENCARGOS COMPLEMENTARES	SEDI - SERVIÇOS DIVERSOS	H	0,2212000	16,89	3,73
Composição Auxiliar	88267	SINAPI	ENCANADOR OU BOMBEIRO HIDRÁULICO COM ENCARGOS COMPLEMENTARES	SEDI - SERVIÇOS DIVERSOS	H	0,2212000	21,47	4,74
Insumo	00003148	SINAPI	FITA VEDA ROSCA EM ROLOS DE 18 MM X 50 M (L X C)	Material	UN	0,0106000	7,81	0,08
Insumo	00006005	SINAPI	REGISTRO GAVETA COM ACABAMENTO E CANOPLA CROMADOS, SIMPLES, BITOLA 3/4 " (REF 1509)	Material	UN	1,0000000	99,00	99,00

MO sem LS => 6,85 LS => 0,00 MO com LS => 6,85
 Valor do BDI => 24,16 Valor com BDI => 131,71
Quant. => 24,0000000 Preço Total => 3.161,04

12	INSTALAÇÕES PLUVIAIS							18.690,30
12.1	Código	Banco	Descrição	Tipo	Und	Quant.	Valor Unit	Total
Composição	94228	SINAPI	CALHA EM CHAPA DE AÇO GALVANIZADO NÚMERO 24, DESENVOLVIMENTO DE 50 CM, INCLUSO TRANSPORTE VERTICAL. AF_07/2019	COBE - COBERTURA	M	1,0000000	83,02	83,02
Composição Auxiliar	88316	SINAPI	SERVENTE COM ENCARGOS COMPLEMENTARES	SEDI - SERVIÇOS DIVERSOS	H	0,3710000	17,27	6,40
Composição Auxiliar	88323	SINAPI	TELHADISTA COM ENCARGOS COMPLEMENTARES	SEDI - SERVIÇOS DIVERSOS	H	0,2770000	21,41	5,93
Composição Auxiliar	93281	SINAPI	GUINCHO ELÉTRICO DE COLUNA, CAPACIDADE 400 KG, COM MOTO FREIO, MOTOR TRIFÁSICO DE 1,25 CV - CHP DIURNO. AF_03/2016	CHOR - CUSTOS HORÁRIOS DE MÁQUINAS E EQUIPAMENTOS	CHP	0,0132000	18,47	0,24
Composição Auxiliar	93282	SINAPI	GUINCHO ELÉTRICO DE COLUNA, CAPACIDADE 400 KG, COM MOTO FREIO, MOTOR TRIFÁSICO DE 1,25 CV - CHI DIURNO. AF_03/2016	CHOR - CUSTOS HORÁRIOS DE MÁQUINAS E EQUIPAMENTOS	CHI	0,0183000	17,64	0,32

PREFEITURA MUNICIPAL DE UIRAÚNA

CNPJ: 08.924.078/0001-04

Insumo	00000142	SINAPI	SELANTE ELASTICO MONOCOMPONENTE A BASE DE POLIURETANO (PU) PARA JUNTAS DIVERSAS	Material	310ML	0,0810000	47,09	3,81
Insumo	00005061	SINAPI	PREGO DE ACO POLIDO COM CABECA 18 X 27 (2 1/2 X 10)	Material	KG	0,0130000	23,00	0,29
Insumo	00005104	SINAPI	REBITE DE ALUMINIO VAZADO DE REPUXO, 3,2 X 8 MM (1KG = 1025 UNIDADES)	Material	KG	0,0024000	64,51	0,15
Insumo	00013388	SINAPI	SOLDA EM BARRA DE ESTANHO-CHUMBO 50/50	Material	KG	0,0900000	191,98	17,27
Insumo	00040783	SINAPI	CALHA QUADRADA DE CHAPA DE ACO GALVANIZADA NUM 24, CORTE 50 CM	Material	M	1,0500000	46,30	48,61

MO sem LS => 10,05 LS => 0,00 MO com LS => 10,05
 Valor do BDI => 18,65 Valor com BDI => 101,67
Quant. => 70,0000000 Preço Total => 7.116,90

12.2	Código	Banco	Descrição	Tipo	Und	Quant.	Valor Unit	Total
Composição	053039	SBC	RALO HEMISFERICO 100mm PVC (RALO ABACAXI)	INSTALACOES HIDRAULICAS - ESGOTO	UN	1,0000000	69,54	69,54
Composição Auxiliar	88248	SINAPI	AUXILIAR DE ENCANADOR OU BOMBEIRO HIDRÁULICO COM ENCARGOS COMPLEMENTARES	SEDI - SERVIÇOS DIVERSOS	H	0,7850000	16,89	13,25
Composição Auxiliar	88267	SINAPI	ENCANADOR OU BOMBEIRO HIDRÁULICO COM ENCARGOS COMPLEMENTARES	SEDI - SERVIÇOS DIVERSOS	H	1,1780000	21,47	25,29
Insumo	003694	SBC	RALO GRELHA ABACAXI FERRO FUNDIDO SEMI ESFERICO 100mm	Material	UN	1,0000000	31,00	31,00

MO sem LS => 31,31 LS => 0,00 MO com LS => 31,31
 Valor do BDI => 15,62 Valor com BDI => 85,16
Quant. => 12,0000000 Preço Total => 1.021,92

12.3	Código	Banco	Descrição	Tipo	Und	Quant.	Valor Unit	Total
Composição	89531	SINAPI	JOELHO 45 GRAUS, PVC, SERIE R, ÁGUA PLUVIAL, DN 100 MM, JUNTA ELÁSTICA, FORNECIDO E INSTALADO EM RAMAL DE ENCAMINHAMENTO. AF_06/2022	INHI - INSTALAÇÕES HIDROS SANITÁRIAS	UN	1,0000000	37,75	37,75
Composição Auxiliar	88248	SINAPI	AUXILIAR DE ENCANADOR OU BOMBEIRO HIDRÁULICO COM ENCARGOS COMPLEMENTARES	SEDI - SERVIÇOS DIVERSOS	H	0,1288000	16,89	2,17
Composição Auxiliar	88267	SINAPI	ENCANADOR OU BOMBEIRO HIDRÁULICO COM ENCARGOS COMPLEMENTARES	SEDI - SERVIÇOS DIVERSOS	H	0,1288000	21,47	2,76
Insumo	00000299	SINAPI	ANEL BORRACHA, DN 100 MM, PARA TUBO SERIE REFORCADA ESGOTO PREDIAL	Material	UN	2,0000000	4,10	8,20
Insumo	00020078	SINAPI	PASTA LUBRIFICANTE PARA TUBOS E CONEXOES COM JUNTA ELASTICA, EMBALAGEM DE *400* GR (USO EM PVC, ACO, POLIETILENO E OUTROS)	Material	UN	0,1150000	21,84	2,51
Insumo	00020151	SINAPI	JOELHO, PVC SERIE R, 45 GRAUS, DN 100 MM, PARA ESGOTO PREDIAL	Material	UN	1,0000000	22,11	22,11

MO sem LS => 3,99 LS => 0,00 MO com LS => 3,99
 Valor do BDI => 8,48 Valor com BDI => 46,23

PREFEITURA MUNICIPAL DE UIRAÚNA
CNPJ: 08.924.078/0001-04

Quant. => 60,0000000 Preço Total => 2.773,80

12.4	Código	Banco	Descrição	Tipo	Und	Quant.	Valor Unit	Total
Composição	89690	SINAPI	JUNÇÃO SIMPLES, PVC, SERIE R, ÁGUA PLUVIAL, DN 100 X 100 MM, JUNTA ELÁSTICA, FORNECIDO E INSTALADO EM CONDUTORES VERTICAIS DE ÁGUAS PLUVIAIS. AF_06/2022	INHI - INSTALAÇÕES HIDROS SANITÁRIAS	UN	1,0000000	88,64	88,64
Composição Auxiliar	88248	SINAPI	AUXILIAR DE ENCANADOR OU BOMBEIRO HIDRÁULICO COM ENCARGOS COMPLEMENTARES	SEDI - SERVIÇOS DIVERSOS	H	0,3638000	16,89	6,14
Composição Auxiliar	88267	SINAPI	ENCANADOR OU BOMBEIRO HIDRÁULICO COM ENCARGOS COMPLEMENTARES	SEDI - SERVIÇOS DIVERSOS	H	0,3638000	21,47	7,81
Insumo	00000299	SINAPI	ANEL BORRACHA, DN 100 MM, PARA TUBO SERIE REFORCADA ESGOTO PREDIAL	Material	UN	3,0000000	4,10	12,30
Insumo	00020078	SINAPI	PASTA LUBRIFICANTE PARA TUBOS E CONEXOES COM JUNTA ELASTICA, EMBALAGEM DE *400* GR (USO EM PVC, ACO, POLIETILENO E OUTROS)	Material	UN	0,1725000	21,84	3,76
Insumo	00020144	SINAPI	JUNCAO SIMPLES, PVC SERIE R, DN 100 X 100 MM, PARA ESGOTO PREDIAL	Material	UN	1,0000000	58,63	58,63

MO sem LS => 11,27 LS => 0,00 MO com LS => 11,27
Valor do BDI => 19,91 Valor com BDI => 108,55

Quant. => 6,0000000 Preço Total => 651,30

12.5	Código	Banco	Descrição	Tipo	Und	Quant.	Valor Unit	Total
Composição	89812	SINAPI	CURVA LONGA 90 GRAUS, PVC, SERIE NORMAL, ESGOTO PREDIAL, DN 100 MM, JUNTA ELÁSTICA, FORNECIDO E INSTALADO EM PRUMADA DE ESGOTO SANITÁRIO OU VENTILAÇÃO. AF_08/2022	INHI - INSTALAÇÕES HIDROS SANITÁRIAS	UN	1,0000000	80,92	80,92
Composição Auxiliar	88248	SINAPI	AUXILIAR DE ENCANADOR OU BOMBEIRO HIDRÁULICO COM ENCARGOS COMPLEMENTARES	SEDI - SERVIÇOS DIVERSOS	H	0,2172000	16,89	3,66
Composição Auxiliar	88267	SINAPI	ENCANADOR OU BOMBEIRO HIDRÁULICO COM ENCARGOS COMPLEMENTARES	SEDI - SERVIÇOS DIVERSOS	H	0,2172000	21,47	4,66
Insumo	00000301	SINAPI	ANEL BORRACHA PARA TUBO ESGOTO PREDIAL, DN 100 MM (NBR 5688)	Material	UN	2,0000000	3,50	7,00
Insumo	00001970	SINAPI	CURVA PVC LONGA 90 GRAUS, DN 100 MM, PARA ESGOTO PREDIAL	Material	UN	1,0000000	63,09	63,09
Insumo	00020078	SINAPI	PASTA LUBRIFICANTE PARA TUBOS E CONEXOES COM JUNTA ELASTICA, EMBALAGEM DE *400* GR (USO EM PVC, ACO, POLIETILENO E OUTROS)	Material	UN	0,1150000	21,84	2,51

MO sem LS => 6,72 LS => 0,00 MO com LS => 6,72
Valor do BDI => 18,18 Valor com BDI => 99,10

Quant. => 6,0000000 Preço Total => 594,60

12.6	Código	Banco	Descrição	Tipo	Und	Quant.	Valor Unit	Total
------	--------	-------	-----------	------	-----	--------	------------	-------

PREFEITURA MUNICIPAL DE UIRAÚNA
CNPJ: 08.924.078/0001-04

Composição	89578	SINAPI	TUBO PVC, SÉRIE R, ÁGUA PLUVIAL, DN 100 MM, FORNECIDO E INSTALADO EM CONDUTORES VERTICAIS DE ÁGUAS PLUVIAIS. AF_06/2022	INHI - INSTALAÇÕES HIDROS SANITÁRIAS	M	1,0000000	34,41	34,41		
Composição Auxiliar	88248	SINAPI	AUXILIAR DE ENCANADOR OU BOMBEIRO HIDRÁULICO COM ENCARGOS COMPLEMENTARES	SEDI - SERVIÇOS DIVERSOS	H	0,0758000	16,89	1,28		
Composição Auxiliar	88267	SINAPI	ENCANADOR OU BOMBEIRO HIDRÁULICO COM ENCARGOS COMPLEMENTARES	SEDI - SERVIÇOS DIVERSOS	H	0,0758000	21,47	1,62		
Insumo	00009841	SINAPI	TUBO PVC, SERIE R, DN 100 MM, PARA ESGOTO OU AGUAS PLUVIAIS PREDIAL (NBR 5688)	Material	M	1,0353000	30,37	31,44		
Insumo	00038383	SINAPI	LIXA D'AGUA EM FOLHA, GRAO 100	Material	UN	0,0420000	1,82	0,07		
					MO sem LS =>	2,34	LS =>	0,00	MO com LS =>	2,34
					Valor do BDI =>	7,73			Valor com BDI =>	42,14
					Quant. =>	102,0000000	Preço Total =>	4.298,28		

12.7	Código	Banco	Descrição	Tipo	Und	Quant.	Valor Unit	Total		
Composição	8076	ORSE	Caixa de passagem em alvenaria de tijolos maciços esp. = 0,12m, dim. int. = 0.50 x 0.50 x 0.50m	Caixas de Passagem em alvenaria de tijolos maciços	un	1,0000000	303,96	303,96		
Composição Auxiliar	126	ORSE	Concreto simples fabricado na obra, fck=15 mpa, lançado e adensado	Concreto Simples	m³	0,0784000	549,94	43,11		
Composição Auxiliar	140	ORSE	Aço CA - 50 Ø 6,3 a 12,5mm, inclusive corte, dobragem, montagem e colocacao de ferragens nas formas, para superestruturas e fundações - R1	Armaduras Convencionais	kg	2,8000000	13,74	38,47		
Composição Auxiliar	155	ORSE	Alvenaria tijolo cerâmico maciço (5x9x19), esp = 0,09m (singela), com argamassa traço t5 - 1:2:8 (cimento / cal / areia) c/ junta de 2,0cm - R1	Alvenarias de Vedação	m²	1,2000000	96,04	115,24		
Composição Auxiliar	1908	ORSE	Reboco ou emboço externo, de parede, com argamassa traço t5 - 1:2:8 (cimento / cal / areia), espessura 2,0 cm	Argamassas	m²	1,0000000	32,00	32,00		
Composição Auxiliar	2497	ORSE	Escavação manual de vala ou cava em material de 1ª categoria, profundidade até 1,50m	Escavação Manual em Área Urbana	m³	0,2700000	49,56	13,38		
Composição Auxiliar	3310	ORSE	Chapisco em parede com argamassa traço t1 - 1:3 (cimento / areia) - Revisado 08/2015	Conversão InfoWORca	m²	1,0000000	6,25	6,25		
Composição Auxiliar	85	ORSE	Forma plana para fundações, em compensado resinado 12mm, 03 usos	Formas para Fundações	m²	0,6000000	92,53	55,51		
					MO sem LS =>	120,79	LS =>	0,00	MO com LS =>	120,79
					Valor do BDI =>	68,29			Valor com BDI =>	372,25
					Quant. =>	6,0000000	Preço Total =>	2.233,50		

13	INSTALAÇÕES SANITÁRIAS								16.694,21
13.1	Código	Banco	Descrição	Tipo	Und	Quant.	Valor Unit	Total	
Composição	1619	ORSE	Curva 45° longa em pvc rígido c/ anéis, diâm = 50mm - Rev 01_10/2022	Tubos e Conexões de PVC Rígido Soldável para Esgoto	un	1,0000000	14,31	14,31	
Composição Auxiliar	10549	ORSE	Encargos Complementares - Servente	Provisórios	h	0,1400000	3,72	0,52	

PREFEITURA MUNICIPAL DE UIRAÚNA
CNPJ: 08.924.078/0001-04

Composição Auxiliar	10554	ORSE	Encargos Complementares - Encanador	Provisórios	h	0,1400000	3,63	0,50	
Insumo	803	ORSE	Curva 45 longa pvc sanitario d= 50mm un	Material	un	1,0000000	6,45	6,45	
Insumo	1703	ORSE	Pasta lubrificante p/ pvc je kg	Material	kg	0,0100000	63,50	0,63	
Insumo	0000296	SINAPI	ANEL BORRACHA PARA TUBO ESGOTO PREDIAL, DN 50 MM (NBR 5688)	Material	UN	1,0000000	1,98	1,98	
Insumo	00002696	SINAPI	ENCANADOR OU BOMBEIRO HIDRAULICO (HORISTA)	Mão de Obra	H	0,1400000	17,47	2,44	
Insumo	00006111	SINAPI	SERVENTE DE OBRAS	Mão de Obra	H	0,1400000	12,80	1,79	
				MO sem LS =>	4,23	LS =>	0,00	MO com LS =>	4,23
				Valor do BDI =>	3,21			Valor com BDI =>	17,52
						Quant. =>	10,0000000	Preço Total =>	175,20

13.2	Código	Banco	Descrição	Tipo	Und	Quant.	Valor Unit	Total	
Composição	89812	SINAPI	CURVA LONGA 90 GRAUS, PVC, SERIE NORMAL, ESGOTO PREDIAL, DN 100 MM, JUNTA ELÁSTICA, FORNECIDO E INSTALADO EM PRUMADA DE ESGOTO SANITÁRIO OU VENTILAÇÃO. AF_08/2022	INHI - INSTALAÇÕES HIDROS SANITÁRIAS	UN	1,0000000	80,92	80,92	
Composição Auxiliar	88248	SINAPI	AUXILIAR DE ENCANADOR OU BOMBEIRO HIDRÁULICO COM ENCARGOS COMPLEMENTARES	SEDI - SERVIÇOS DIVERSOS	H	0,2172000	16,89	3,66	
Composição Auxiliar	88267	SINAPI	ENCANADOR OU BOMBEIRO HIDRÁULICO COM ENCARGOS COMPLEMENTARES	SEDI - SERVIÇOS DIVERSOS	H	0,2172000	21,47	4,66	
Insumo	00000301	SINAPI	ANEL BORRACHA PARA TUBO ESGOTO PREDIAL, DN 100 MM (NBR 5688)	Material	UN	2,0000000	3,50	7,00	
Insumo	00001970	SINAPI	CURVA PVC LONGA 90 GRAUS, DN 100 MM, PARA ESGOTO PREDIAL	Material	UN	1,0000000	63,09	63,09	
Insumo	00020078	SINAPI	PASTA LUBRIFICANTE PARA TUBOS E CONEXOES COM JUNTA ELASTICA, EMBALAGEM DE *400* GR (USO EM PVC, ACO, POLIETILENO E OUTROS)	Material	UN	0,1150000	21,84	2,51	
				MO sem LS =>	6,72	LS =>	0,00	MO com LS =>	6,72
				Valor do BDI =>	18,18			Valor com BDI =>	99,10
						Quant. =>	2,0000000	Preço Total =>	198,20

13.3	Código	Banco	Descrição	Tipo	Und	Quant.	Valor Unit	Total
Composição	89802	SINAPI	JOELHO 45 GRAUS, PVC, SERIE NORMAL, ESGOTO PREDIAL, DN 50 MM, JUNTA ELÁSTICA, FORNECIDO E INSTALADO EM PRUMADA DE ESGOTO SANITÁRIO OU VENTILAÇÃO. AF_08/2022	INHI - INSTALAÇÕES HIDROS SANITÁRIAS	UN	1,0000000	10,45	10,45
Composição Auxiliar	88248	SINAPI	AUXILIAR DE ENCANADOR OU BOMBEIRO HIDRÁULICO COM ENCARGOS COMPLEMENTARES	SEDI - SERVIÇOS DIVERSOS	H	0,0343000	16,89	0,57
Composição Auxiliar	88267	SINAPI	ENCANADOR OU BOMBEIRO HIDRÁULICO COM ENCARGOS COMPLEMENTARES	SEDI - SERVIÇOS DIVERSOS	H	0,0343000	21,47	0,73

PREFEITURA MUNICIPAL DE UIRAÚNA

CNPJ: 08.924.078/0001-04

Insumo	00000296	SINAPI	ANEL BORRACHA PARA TUBO ESGOTO PREDIAL, DN 50 MM (NBR 5688)	Material	UN	2,0000000	1,98	3,96		
Insumo	00003518	SINAPI	JOELHO PVC, SOLDAVEL, PB, 45 GRAUS, DN 50 MM, PARA ESGOTO PREDIAL	Material	UN	1,0000000	4,10	4,10		
Insumo	00020078	SINAPI	PASTA LUBRIFICANTE PARA TUBOS E CONEXOES COM JUNTA ELASTICA, EMBALAGEM DE *400* GR (USO EM PVC, ACO, POLIETILENO E OUTROS)	Material	UN	0,0500000	21,84	1,09		
				MO sem LS =>		1,06	LS =>	0,00	MO com LS =>	1,06
				Valor do BDI =>		2,34			Valor com BDI =>	12,79
						Quant. =>	127,0000000	Preço Total =>	1.624,33	

13.4	Código	Banco	Descrição	Tipo	Und	Quant.	Valor Unit	Total		
Composição	89726	SINAPI	JOELHO 45 GRAUS, PVC, SERIE NORMAL, ESGOTO PREDIAL, DN 40 MM, JUNTA SOLDÁVEL, FORNECIDO E INSTALADO EM RAMAL DE DESCARGA OU RAMAL DE ESGOTO SANITÁRIO. AF_08/2022	INHI - INSTALAÇÕES HIDROS SANITÁRIAS	UN	1,0000000	8,81	8,81		
Composição Auxiliar	88248	SINAPI	AUXILIAR DE ENCANADOR OU BOMBEIRO HIDRÁULICO COM ENCARGOS COMPLEMENTARES	SEDI - SERVIÇOS DIVERSOS	H	0,1270000	16,89	2,14		
Composição Auxiliar	88267	SINAPI	ENCANADOR OU BOMBEIRO HIDRÁULICO COM ENCARGOS COMPLEMENTARES	SEDI - SERVIÇOS DIVERSOS	H	0,1270000	21,47	2,72		
Insumo	00000122	SINAPI	ADESIVO PLASTICO PARA PVC, FRASCO COM *850* GR	Material	UN	0,0099000	52,93	0,52		
Insumo	00003516	SINAPI	JOELHO PVC, SOLDAVEL, BB, 45 GRAUS, DN 40 MM, PARA ESGOTO PREDIAL	Material	UN	1,0000000	2,53	2,53		
Insumo	00020083	SINAPI	SOLUCAO PREPARADORA / LIMPADORA PARA PVC, FRASCO COM 1000 CM3	Material	UN	0,0150000	59,97	0,89		
Insumo	00038383	SINAPI	LIXA D'AGUA EM FOLHA, GRAO 100	Material	UN	0,0071000	1,82	0,01		
				MO sem LS =>		3,92	LS =>	0,00	MO com LS =>	3,92
				Valor do BDI =>		1,97			Valor com BDI =>	10,78
						Quant. =>	66,0000000	Preço Total =>	711,48	

13.5	Código	Banco	Descrição	Tipo	Und	Quant.	Valor Unit	Total
Composição	89739	SINAPI	JOELHO 45 GRAUS, PVC, SERIE NORMAL, ESGOTO PREDIAL, DN 75 MM, JUNTA ELÁSTICA, FORNECIDO E INSTALADO EM RAMAL DE DESCARGA OU RAMAL DE ESGOTO SANITÁRIO. AF_08/2022	INHI - INSTALAÇÕES HIDROS SANITÁRIAS	UN	1,0000000	22,36	22,36
Composição Auxiliar	88248	SINAPI	AUXILIAR DE ENCANADOR OU BOMBEIRO HIDRÁULICO COM ENCARGOS COMPLEMENTARES	SEDI - SERVIÇOS DIVERSOS	H	0,1652000	16,89	2,79
Composição Auxiliar	88267	SINAPI	ENCANADOR OU BOMBEIRO HIDRÁULICO COM ENCARGOS COMPLEMENTARES	SEDI - SERVIÇOS DIVERSOS	H	0,1652000	21,47	3,54
Insumo	00000297	SINAPI	ANEL BORRACHA PARA TUBO ESGOTO PREDIAL, DN 75 MM (NBR 5688)	Material	UN	2,0000000	2,91	5,82
Insumo	00003519	SINAPI	JOELHO PVC, SOLDAVEL, PB, 45 GRAUS, DN 75 MM, PARA ESGOTO PREDIAL	Material	UN	1,0000000	8,58	8,58

PREFEITURA MUNICIPAL DE UIRAÚNA

CNPJ: 08.924.078/0001-04

Insumo	00020078	SINAPI	PASTA LUBRIFICANTE PARA TUBOS E CONEXOES COM JUNTA ELASTICA, EMBALAGEM DE *400* GR (USO EM PVC, ACO, POLIETILENO E OUTROS)	Material	UN	0,0750000	21,84	1,63		
				MO sem LS =>		5,11	LS =>	0,00	MO com LS =>	5,11
				Valor do BDI =>		5,02			Valor com BDI =>	27,38
						Quant. =>	12,0000000	Preço Total =>		328,56

13.6	Código	Banco	Descrição	Tipo	Und	Quant.	Valor Unit	Total		
Composição	89724	SINAPI	JOELHO 90 GRAUS, PVC, SERIE NORMAL, ESGOTO PREDIAL, DN 40 MM, JUNTA SOLDÁVEL, FORNECIDO E INSTALADO EM RAMAL DE DESCARGA OU RAMAL DE ESGOTO SANITÁRIO. AF_08/2022	INHI - INSTALAÇÕES HIDROS SANITÁRIAS	UN	1,0000000	8,56	8,56		
Composição Auxiliar	88248	SINAPI	AUXILIAR DE ENCANADOR OU BOMBEIRO HIDRÁULICO COM ENCARGOS COMPLEMENTARES	SEDI - SERVIÇOS DIVERSOS	H	0,1270000	16,89	2,14		
Composição Auxiliar	88267	SINAPI	ENCANADOR OU BOMBEIRO HIDRÁULICO COM ENCARGOS COMPLEMENTARES	SEDI - SERVIÇOS DIVERSOS	H	0,1270000	21,47	2,72		
Insumo	00000122	SINAPI	ADESIVO PLASTICO PARA PVC, FRASCO COM *850* GR	Material	UN	0,0099000	52,93	0,52		
Insumo	00003517	SINAPI	JOELHO PVC, SOLDAVEL, BB, 90 GRAUS, SEM ANEL, DN 40 MM, PARA ESGOTO PREDIAL SECUNDARIO	Material	UN	1,0000000	2,28	2,28		
Insumo	00020083	SINAPI	SOLUCAO PREPARADORA / LIMPADORA PARA PVC, FRASCO COM 1000 CM3	Material	UN	0,0150000	59,97	0,89		
Insumo	00038383	SINAPI	LIXA D'AGUA EM FOLHA, GRAO 100	Material	UN	0,0071000	1,82	0,01		
				MO sem LS =>		3,92	LS =>	0,00	MO com LS =>	3,92
				Valor do BDI =>		1,92			Valor com BDI =>	10,48
						Quant. =>	22,0000000	Preço Total =>		230,56

13.7	Código	Banco	Descrição	Tipo	Und	Quant.	Valor Unit	Total		
Composição	89801	SINAPI	JOELHO 90 GRAUS, PVC, SERIE NORMAL, ESGOTO PREDIAL, DN 50 MM, JUNTA ELÁSTICA, FORNECIDO E INSTALADO EM PRUMADA DE ESGOTO SANITÁRIO OU VENTILAÇÃO. AF_08/2022	INHI - INSTALAÇÕES HIDROS SANITÁRIAS	UN	1,0000000	9,66	9,66		
Composição Auxiliar	88248	SINAPI	AUXILIAR DE ENCANADOR OU BOMBEIRO HIDRÁULICO COM ENCARGOS COMPLEMENTARES	SEDI - SERVIÇOS DIVERSOS	H	0,0343000	16,89	0,57		
Composição Auxiliar	88267	SINAPI	ENCANADOR OU BOMBEIRO HIDRÁULICO COM ENCARGOS COMPLEMENTARES	SEDI - SERVIÇOS DIVERSOS	H	0,0343000	21,47	0,73		
Insumo	00000296	SINAPI	ANEL BORRACHA PARA TUBO ESGOTO PREDIAL, DN 50 MM (NBR 5688)	Material	UN	2,0000000	1,98	3,96		
Insumo	00003526	SINAPI	JOELHO PVC, SOLDAVEL, PB, 90 GRAUS, DN 50 MM, PARA ESGOTO PREDIAL	Material	UN	1,0000000	3,31	3,31		
Insumo	00020078	SINAPI	PASTA LUBRIFICANTE PARA TUBOS E CONEXOES COM JUNTA ELASTICA, EMBALAGEM DE *400* GR (USO EM PVC, ACO, POLIETILENO E OUTROS)	Material	UN	0,0500000	21,84	1,09		
				MO sem LS =>		1,06	LS =>	0,00	MO com LS =>	1,06
				Valor do BDI =>		2,17			Valor com BDI =>	11,83

PREFEITURA MUNICIPAL DE UIRAÚNA

CNPJ: 08.924.078/0001-04

Quant. => 44,0000000 Preço Total => 520,52

13.8	Código	Banco	Descrição	Tipo	Und	Quant.	Valor Unit	Total
Composição	1672	ORSE	Joelho de 90° com bolsa para anel, em pvc rígido c/ anéis, para esgoto secundário, diâm = 40mm	Tubos e Conexões de PVC Rígido Soldável para Esgoto	un	1,0000000	15,17	15,17
Composição Auxiliar	10549	ORSE	Encargos Complementares - Servente	Provisórios	h	0,2800000	3,72	1,04
Composição Auxiliar	10554	ORSE	Encargos Complementares - Encanador	Provisórios	h	0,2800000	3,63	1,01
Insumo	162	ORSE	Anel borracha p/ tubo pvc sanitário predial, d= 40mm Anel borracha p/ tubo pvc sanitário predial d= 40mm un	Material	un	1,0000000	0,98	0,98
Insumo	1188	ORSE	Joelho 90° pvc rígido com anel p/esgoto secundario, d= 40mm un	Material	un	1,0000000	2,40	2,40
Insumo	1703	ORSE	Pasta lubrificante p/ pvc je kg	Material	kg	0,0200000	63,50	1,27
Insumo	00002696	SINAPI	ENCANADOR OU BOMBEIRO HIDRAULICO (HORISTA)	Mão de Obra	H	0,2800000	17,47	4,89
Insumo	00006111	SINAPI	SERVENTE DE OBRAS	Mão de Obra	H	0,2800000	12,80	3,58

MO sem LS => 8,47 LS => 0,00 MO com LS => 8,47
 Valor do BDI => 3,40 Valor com BDI => 18,57
 Quant. => 22,0000000 Preço Total => 408,54

13.9	Código	Banco	Descrição	Tipo	Und	Quant.	Valor Unit	Total
Composição	89827	SINAPI	JUNÇÃO SIMPLES, PVC, SERIE NORMAL, ESGOTO PREDIAL, DN 50 X 50 MM, JUNTA ELÁSTICA, FORNECIDO E INSTALADO EM PRUMADA DE ESGOTO SANITÁRIO OU VENTILAÇÃO. AF_08/2022	INHI - INSTALAÇÕES HIDROS SANITÁRIAS	UN	1,0000000	19,99	19,99
Composição Auxiliar	88248	SINAPI	AUXILIAR DE ENCANADOR OU BOMBEIRO HIDRÁULICO COM ENCARGOS COMPLEMENTARES	SEDI - SERVIÇOS DIVERSOS	H	0,0457000	16,89	0,77
Composição Auxiliar	88267	SINAPI	ENCANADOR OU BOMBEIRO HIDRÁULICO COM ENCARGOS COMPLEMENTARES	SEDI - SERVIÇOS DIVERSOS	H	0,0457000	21,47	0,98
Insumo	00000296	SINAPI	ANEL BORRACHA PARA TUBO ESGOTO PREDIAL, DN 50 MM (NBR 5688)	Material	UN	3,0000000	1,98	5,94
Insumo	00003662	SINAPI	JUNCAO SIMPLES, PVC, 45 GRAUS, DN 50 X 50 MM, SERIE NORMAL PARA ESGOTO PREDIAL	Material	UN	1,0000000	10,67	10,67
Insumo	00020078	SINAPI	PASTA LUBRIFICANTE PARA TUBOS E CONEXOES COM JUNTA ELASTICA, EMBALAGEM DE *400* GR (USO EM PVC, ACO, POLIETILENO E OUTROS)	Material	UN	0,0750000	21,84	1,63

MO sem LS => 1,41 LS => 0,00 MO com LS => 1,41
 Valor do BDI => 4,49 Valor com BDI => 24,48
 Quant. => 10,0000000 Preço Total => 244,80

13.10	Código	Banco	Descrição	Tipo	Und	Quant.	Valor Unit	Total
-------	--------	-------	-----------	------	-----	--------	------------	-------

PREFEITURA MUNICIPAL DE UIRAÚNA
CNPJ: 08.924.078/0001-04

Composição	89830	SINAPI	JUNÇÃO SIMPLES, PVC, SERIE NORMAL, ESGOTO PREDIAL, DN 75 X 75 MM, JUNTA ELÁSTICA, FORNECIDO E INSTALADO EM PRUMADA DE ESGOTO SANITÁRIO OU VENTILAÇÃO. AF_08/2022	INHI - INSTALAÇÕES HIDROS SANITÁRIAS	UN	1,0000000	37,81	37,81
Composição Auxiliar	88248	SINAPI	AUXILIAR DE ENCANADOR OU BOMBEIRO HIDRÁULICO COM ENCARGOS COMPLEMENTARES	SEDI - SERVIÇOS DIVERSOS	H	0,1676000	16,89	2,83
Composição Auxiliar	88267	SINAPI	ENCANADOR OU BOMBEIRO HIDRÁULICO COM ENCARGOS COMPLEMENTARES	SEDI - SERVIÇOS DIVERSOS	H	0,1676000	21,47	3,59
Insumo	00000297	SINAPI	ANEL BORRACHA PARA TUBO ESGOTO PREDIAL, DN 75 MM (NBR 5688)	Material	UN	3,0000000	2,91	8,73
Insumo	00003658	SINAPI	JUNCAO SIMPLES, PVC, 45 GRAUS, DN 75 X 75 MM, SERIE NORMAL PARA ESGOTO PREDIAL	Material	UN	1,0000000	20,21	20,21
Insumo	00020078	SINAPI	PASTA LUBRIFICANTE PARA TUBOS E CONEXOES COM JUNTA ELASTICA, EMBALAGEM DE *400* GR (USO EM PVC, ACO, POLIETILENO E OUTROS)	Material	UN	0,1125000	21,84	2,45

MO sem LS => 5,19 LS => 0,00 MO com LS => 5,19
 Valor do BDI => 8,49 Valor com BDI => 46,30
Quant. => 10,0000000 Preço Total => 463,00

13.11	Código	Banco	Descrição	Tipo	Und	Quant.	Valor Unit	Total
Composição	104345	SINAPI	JUNÇÃO DE REDUÇÃO INVERTIDA, PVC, SÉRIE NORMAL, ESGOTO PREDIAL, DN 100 X 50 MM, JUNTA ELÁSTICA, FORNECIDO E INSTALADO EM RAMAL DE DESCARGA OU RAMAL DE ESGOTO SANITÁRIO. AF_08/2022	INHI - INSTALAÇÕES HIDROS SANITÁRIAS	UN	1,0000000	41,59	41,59
Composição Auxiliar	88248	SINAPI	AUXILIAR DE ENCANADOR OU BOMBEIRO HIDRÁULICO COM ENCARGOS COMPLEMENTARES	SEDI - SERVIÇOS DIVERSOS	H	0,2325000	16,89	3,92
Composição Auxiliar	88267	SINAPI	ENCANADOR OU BOMBEIRO HIDRÁULICO COM ENCARGOS COMPLEMENTARES	SEDI - SERVIÇOS DIVERSOS	H	0,2325000	21,47	4,99
Insumo	00000296	SINAPI	ANEL BORRACHA PARA TUBO ESGOTO PREDIAL, DN 50 MM (NBR 5688)	Material	UN	1,0000000	1,98	1,98
Insumo	00000301	SINAPI	ANEL BORRACHA PARA TUBO ESGOTO PREDIAL, DN 100 MM (NBR 5688)	Material	UN	2,0000000	3,50	7,00
Insumo	00010908	SINAPI	JUNCAO DE REDUCAO INVERTIDA, PVC SOLDAVEL, 100 X 50 MM, SERIE NORMAL PARA ESGOTO PREDIAL	Material	UN	1,0000000	20,65	20,65
Insumo	00020078	SINAPI	PASTA LUBRIFICANTE PARA TUBOS E CONEXOES COM JUNTA ELASTICA, EMBALAGEM DE *400* GR (USO EM PVC, ACO, POLIETILENO E OUTROS)	Material	UN	0,1400000	21,84	3,05

MO sem LS => 7,20 LS => 0,00 MO com LS => 7,20
 Valor do BDI => 9,34 Valor com BDI => 50,93
Quant. => 2,0000000 Preço Total => 101,86

13.12	Código	Banco	Descrição	Tipo	Und	Quant.	Valor Unit	Total
-------	--------	-------	-----------	------	-----	--------	------------	-------

PREFEITURA MUNICIPAL DE UIRAÚNA

CNPJ: 08.924.078/0001-04

Composição	104347	SINAPI	JUNÇÃO DE REDUCAO INVERTIDA, PVC, SÉRIE NORMAL, ESGOTO PREDIAL, DN 100 X 75 MM, JUNTA ELÁSTICA, FORNECIDO E INSTALADO EM RAMAL DE DESCARGA OU RAMAL DE ESGOTO SANITÁRIO. AF_08/2022	INHI - INSTALAÇÕES HIDROS SANITÁRIAS	UN	1,0000000	46,64	46,64
Composição Auxiliar	88248	SINAPI	AUXILIAR DE ENCANADOR OU BOMBEIRO HIDRÁULICO COM ENCARGOS COMPLEMENTARES	SEDI - SERVIÇOS DIVERSOS	H	0,2446000	16,89	4,13
Composição Auxiliar	88267	SINAPI	ENCANADOR OU BOMBEIRO HIDRÁULICO COM ENCARGOS COMPLEMENTARES	SEDI - SERVIÇOS DIVERSOS	H	0,2446000	21,47	5,25
Insumo	00000297	SINAPI	ANEL BORRACHA PARA TUBO ESGOTO PREDIAL, DN 75 MM (NBR 5688)	Material	UN	1,0000000	2,91	2,91
Insumo	00000301	SINAPI	ANEL BORRACHA PARA TUBO ESGOTO PREDIAL, DN 100 MM (NBR 5688)	Material	UN	2,0000000	3,50	7,00
Insumo	00010909	SINAPI	JUNCAO DE REDUCAO INVERTIDA, PVC SOLDAVEL, 100 X 75 MM, SERIE NORMAL PARA ESGOTO PREDIAL	Material	UN	1,0000000	24,02	24,02
Insumo	00020078	SINAPI	PASTA LUBRIFICANTE PARA TUBOS E CONEXOES COM JUNTA ELASTICA, EMBALAGEM DE *400* GR (USO EM PVC, ACO, POLIETILENO E OUTROS)	Material	UN	0,1525000	21,84	3,33

MO sem LS => 7,58 LS => 0,00 MO com LS => 7,58
 Valor do BDI => 10,48 Valor com BDI => 57,12
Quant. => 4,0000000 Preço Total => 228,48

13.13	Código	Banco	Descrição	Tipo	Und	Quant.	Valor Unit	Total
Composição	89753	SINAPI	LUVA SIMPLES, PVC, SERIE NORMAL, ESGOTO PREDIAL, DN 50 MM, JUNTA ELÁSTICA, FORNECIDO E INSTALADO EM RAMAL DE DESCARGA OU RAMAL DE ESGOTO SANITÁRIO. AF_08/2022	INHI - INSTALAÇÕES HIDROS SANITÁRIAS	UN	1,0000000	8,20	8,20
Composição Auxiliar	88248	SINAPI	AUXILIAR DE ENCANADOR OU BOMBEIRO HIDRÁULICO COM ENCARGOS COMPLEMENTARES	SEDI - SERVIÇOS DIVERSOS	H	0,0919000	16,89	1,55
Composição Auxiliar	88267	SINAPI	ENCANADOR OU BOMBEIRO HIDRÁULICO COM ENCARGOS COMPLEMENTARES	SEDI - SERVIÇOS DIVERSOS	H	0,0919000	21,47	1,97
Insumo	00000122	SINAPI	ADESIVO PLASTICO PARA PVC, FRASCO COM *850* GR	Material	UN	0,0073000	52,93	0,38
Insumo	00003875	SINAPI	LUVA SIMPLES, PVC, SOLDAVEL, DN 50 MM, SERIE NORMAL, PARA ESGOTO PREDIAL	Material	UN	1,0000000	3,58	3,58
Insumo	00020083	SINAPI	SOLUCAO PREPARADORA / LIMPADORA PARA PVC, FRASCO COM 1000 CM3	Material	UN	0,0110000	59,97	0,65
Insumo	00038383	SINAPI	LIXA D'AGUA EM FOLHA, GRAO 100	Material	UN	0,0390000	1,82	0,07

MO sem LS => 2,84 LS => 0,00 MO com LS => 2,84
 Valor do BDI => 1,84 Valor com BDI => 10,04
Quant. => 171,0000000 Preço Total => 1.716,84

13.14	Código	Banco	Descrição	Tipo	Und	Quant.	Valor Unit	Total
-------	--------	-------	-----------	------	-----	--------	------------	-------

PREFEITURA MUNICIPAL DE UIRAÚNA
CNPJ: 08.924.078/0001-04

Composição	89774	SINAPI	LUVA SIMPLES, PVC, SERIE NORMAL, ESGOTO PREDIAL, DN 75 MM, JUNTA ELÁSTICA, FORNECIDO E INSTALADO EM RAMAL DE DESCARGA OU RAMAL DE ESGOTO SANITÁRIO. AF_08/2022	INHI - INSTALAÇÕES HIDROS SANITÁRIAS	UN	1,0000000	13,99	13,99	
Composição Auxiliar	88248	SINAPI	AUXILIAR DE ENCANADOR OU BOMBEIRO HIDRÁULICO COM ENCARGOS COMPLEMENTARES	SEDI - SERVIÇOS DIVERSOS	H	0,1102000	16,89	1,86	
Composição Auxiliar	88267	SINAPI	ENCANADOR OU BOMBEIRO HIDRÁULICO COM ENCARGOS COMPLEMENTARES	SEDI - SERVIÇOS DIVERSOS	H	0,1102000	21,47	2,36	
Insumo	00000122	SINAPI	ADESIVO PLASTICO PARA PVC, FRASCO COM *850* GR	Material	UN	0,0167000	52,93	0,88	
Insumo	00003898	SINAPI	LUVA SIMPLES, PVC, SOLDAVEL, DN 75 MM, SERIE NORMAL, PARA ESGOTO PREDIAL	Material	UN	1,0000000	7,26	7,26	
Insumo	00020083	SINAPI	SOLUCAO PREPARADORA / LIMPADORA PARA PVC, FRASCO COM 1000 CM3	Material	UN	0,0260000	59,97	1,55	
Insumo	00038383	SINAPI	LIXA D'AGUA EM FOLHA, GRAO 100	Material	UN	0,0460000	1,82	0,08	
				MO sem LS =>	3,41	LS =>	0,00	MO com LS =>	3,41
				Valor do BDI =>	3,14			Valor com BDI =>	17,13
				Quant. =>	18,0000000	Preço Total =>	308,34		

13.15	Código	Banco	Descrição	Tipo	Und	Quant.	Valor Unit	Total	
Composição	89778	SINAPI	LUVA SIMPLES, PVC, SERIE NORMAL, ESGOTO PREDIAL, DN 100 MM, JUNTA ELÁSTICA, FORNECIDO E INSTALADO EM RAMAL DE DESCARGA OU RAMAL DE ESGOTO SANITÁRIO. AF_08/2022	INHI - INSTALAÇÕES HIDROS SANITÁRIAS	UN	1,0000000	15,69	15,69	
Composição Auxiliar	88248	SINAPI	AUXILIAR DE ENCANADOR OU BOMBEIRO HIDRÁULICO COM ENCARGOS COMPLEMENTARES	SEDI - SERVIÇOS DIVERSOS	H	0,1284000	16,89	2,16	
Composição Auxiliar	88267	SINAPI	ENCANADOR OU BOMBEIRO HIDRÁULICO COM ENCARGOS COMPLEMENTARES	SEDI - SERVIÇOS DIVERSOS	H	0,1284000	21,47	2,75	
Insumo	00000122	SINAPI	ADESIVO PLASTICO PARA PVC, FRASCO COM *850* GR	Material	UN	0,0245000	52,93	1,29	
Insumo	00003899	SINAPI	LUVA SIMPLES, PVC, SOLDAVEL, DN 100 MM, SERIE NORMAL, PARA ESGOTO PREDIAL	Material	UN	1,0000000	7,10	7,10	
Insumo	00020083	SINAPI	SOLUCAO PREPARADORA / LIMPADORA PARA PVC, FRASCO COM 1000 CM3	Material	UN	0,0400000	59,97	2,39	
Insumo	00038383	SINAPI	LIXA D'AGUA EM FOLHA, GRAO 100	Material	UN	0,0054000	1,82	0,00	
				MO sem LS =>	3,97	LS =>	0,00	MO com LS =>	3,97
				Valor do BDI =>	3,52			Valor com BDI =>	19,21
				Quant. =>	6,0000000	Preço Total =>	115,26		

13.16	Código	Banco	Descrição	Tipo	Und	Quant.	Valor Unit	Total
Composição	1582	ORSE	Redução excentrica em pvc rígido soldável, para esgoto primário, diâm = 75 x 50mm	Tubos e Conexões de PVC Rígido Soldável para Esgoto	un	1,0000000	18,13	18,13
Composição Auxiliar	10549	ORSE	Encargos Complementares - Servente	Provisórios	h	0,1800000	3,72	0,66

PREFEITURA MUNICIPAL DE UIRAÚNA

CNPJ: 08.924.078/0001-04

Composição Auxiliar	10554	ORSE	Encargos Complementares - Encanador	Provisórios	h	0,1800000	3,63	0,65	
Insumo	138	ORSE	Adesivo pvc em frasco de 850 gramas kg	Material	tubo	0,0250000	72,41	1,81	
Insumo	1936	ORSE	Reducao excetrica pvc sanitario d= 75 x 50mm un	Material	un	1,0000000	6,99	6,99	
Insumo	2036	ORSE	Solucao limpadora pvc l	Material	l	0,0370000	69,74	2,58	
Insumo	00002696	SINAPI	ENCANADOR OU BOMBEIRO HIDRAULICO (HORISTA)	Mão de Obra	H	0,1800000	17,47	3,14	
Insumo	00006111	SINAPI	SERVENTE DE OBRAS	Mão de Obra	H	0,1800000	12,80	2,30	
				MO sem LS =>	5,44	LS =>	0,00	MO com LS =>	5,44
				Valor do BDI =>	4,07			Valor com BDI =>	22,20
						Quant. =>	10,0000000	Preço Total =>	222,00

13.17	Código	Banco	Descrição	Tipo	Und	Quant.	Valor Unit	Total	
Composição	104348	SINAPI	TERMINAL DE VENTILAÇÃO, PVC, SÉRIE NORMAL, ESGOTO PREDIAL, DN 50 MM, JUNTA SOLDÁVEL, FORNECIDO E INSTALADO EM PRUMADA DE ESGOTO SANITÁRIO OU VENTILAÇÃO. AF_08/2022	INHI - INSTALAÇÕES HIDROS SANITÁRIAS	UN	1,0000000	11,35	11,35	
Composição Auxiliar	88248	SINAPI	AUXILIAR DE ENCANADOR OU BOMBEIRO HIDRÁULICO COM ENCARGOS COMPLEMENTARES	SEDI - SERVIÇOS DIVERSOS	H	0,0114000	16,89	0,19	
Composição Auxiliar	88267	SINAPI	ENCANADOR OU BOMBEIRO HIDRÁULICO COM ENCARGOS COMPLEMENTARES	SEDI - SERVIÇOS DIVERSOS	H	0,0114000	21,47	0,24	
Insumo	00000122	SINAPI	ADESIVO PLASTICO PARA PVC, FRASCO COM *850* GR	Material	UN	0,0073000	52,93	0,38	
Insumo	00020083	SINAPI	SOLUCAO PREPARADORA / LIMPADORA PARA PVC, FRASCO COM 1000 CM3	Material	UN	0,0110000	59,97	0,65	
Insumo	00038383	SINAPI	LIXA D'AGUA EM FOLHA, GRAO 100	Material	UN	0,0080000	1,82	0,01	
Insumo	00039319	SINAPI	TERMINAL DE VENTILACAO, 50 MM, SERIE NORMAL, ESGOTO PREDIAL	Material	UN	1,0000000	9,88	9,88	
				MO sem LS =>	0,35	LS =>	0,00	MO com LS =>	0,35
				Valor do BDI =>	2,55			Valor com BDI =>	13,90
						Quant. =>	12,0000000	Preço Total =>	166,80

13.18	Código	Banco	Descrição	Tipo	Und	Quant.	Valor Unit	Total
Composição	89825	SINAPI	TE, PVC, SERIE NORMAL, ESGOTO PREDIAL, DN 50 X 50 MM, JUNTA ELÁSTICA, FORNECIDO E INSTALADO EM PRUMADA DE ESGOTO SANITÁRIO OU VENTILAÇÃO. AF_08/2022	INHI - INSTALAÇÕES HIDROS SANITÁRIAS	UN	1,0000000	17,45	17,45
Composição Auxiliar	88248	SINAPI	AUXILIAR DE ENCANADOR OU BOMBEIRO HIDRÁULICO COM ENCARGOS COMPLEMENTARES	SEDI - SERVIÇOS DIVERSOS	H	0,0457000	16,89	0,77
Composição Auxiliar	88267	SINAPI	ENCANADOR OU BOMBEIRO HIDRÁULICO COM ENCARGOS COMPLEMENTARES	SEDI - SERVIÇOS DIVERSOS	H	0,0457000	21,47	0,98
Insumo	00000296	SINAPI	ANEL BORRACHA PARA TUBO ESGOTO PREDIAL, DN 50 MM (NBR 5688)	Material	UN	3,0000000	1,98	5,94

PREFEITURA MUNICIPAL DE UIRAÚNA

CNPJ: 08.924.078/0001-04

Insumo	00007097	SINAPI	TE SANITARIO, PVC, DN 50 X 50 MM, SERIE NORMAL, PARA ESGOTO PREDIAL	Material	UN	1,0000000	8,13	8,13		
Insumo	00020078	SINAPI	PASTA LUBRIFICANTE PARA TUBOS E CONEXOES COM JUNTA ELASTICA, EMBALAGEM DE *400* GR (USO EM PVC, ACO, POLIETILENO E OUTROS)	Material	UN	0,0750000	21,84	1,63		
				MO sem LS =>		1,41	LS =>	0,00	MO com LS =>	1,41
				Valor do BDI =>		3,92			Valor com BDI =>	21,37
						Quant. =>	22,0000000	Preço Total =>	470,14	

13.19	Código	Banco	Descrição	Tipo	Und	Quant.	Valor Unit	Total		
Composição	1693	ORSE	Caixa sifonada quadrada, com uma entrada e uma saída, d = 100x100x50mm, ref. nº61, acabamento branco, marca Akros ou similar	Caixas de Inspeção	un	1,0000000	38,56	38,56		
Composição Auxiliar	10549	ORSE	Encargos Complementares - Servente	Provisórios	h	0,5000000	3,72	1,86		
Composição Auxiliar	10554	ORSE	Encargos Complementares - Encanador	Provisórios	h	0,5000000	3,63	1,81		
Insumo	00002696	SINAPI	ENCANADOR OU BOMBEIRO HIDRAULICO (HORISTA)	Mão de Obra	H	0,5000000	17,47	8,73		
Insumo	00005103	SINAPI	CAIXA SIFONADA PVC, 100 X 100 X 50 MM, COM GRELHA REDONDA, BRANCA	Material	UN	1,0000000	19,76	19,76		
Insumo	00006111	SINAPI	SERVENTE DE OBRAS	Mão de Obra	H	0,5000000	12,80	6,40		
				MO sem LS =>		15,13	LS =>	0,00	MO com LS =>	15,13
				Valor do BDI =>		8,66			Valor com BDI =>	47,22
						Quant. =>	22,0000000	Preço Total =>	1.038,84	

13.20	Código	Banco	Descrição	Tipo	Und	Quant.	Valor Unit	Total	
Composição	ED-49883	SETOP	CAIXA DE ESGOTO DE INSPEÇÃO/PASSAGEM EM ALVENARIA (60X60X60CM), REVESTIMENTO EM ARGAMASSA COM ADITIVO IMPERMEABILIZANTE, COM TAMPA DE CONCRETO, INCLUSIVE ESCAVAÇÃO, REATERRO E TRANSPORTE E RETIRADA DO MATERIAL ESCAVADO (EM CAÇAMBA)	ED-	un	1,0000000	425,68	425,68	
A	Código	Banco	Equipamentos	Utilização		Custo Operacional		Consumo	Custo Horário
				Operativa	Improdutiva	Operativa	Improdutiva		
(A) Total:									0,00
B	Código	Banco	Mão de Obra						Custo Horário
(B) Total:									0,00

Custo Horário de Execução (A) + (B): 0,00

(D) Produção da Equipe: 1,00

Custo Unitário de Execução [(A) + (B)] / (D): 0,00

PREFEITURA MUNICIPAL DE UIRAÚNA
CNPJ: 08.924.078/0001-04

F	Banco	Código	Material			Unidade	Custo Unitário	Quantidade	Custo Horário
(F) Total:									0,00
G	Banco	Código	Serviços			Unidade	Custo Unitário	Quantidade	Custo Horário
Atividade Auxiliar	SETOP	ED-48227	ALVENARIA DE VEDAÇÃO COM TIJOLO MACIÇO REQUEIMADO, ESP. 10CM, PARA REVESTIMENTO, INCLUSIVE ARGAMASSA PARA ASSENTAMENTO			m²	91,67	1,6800000	154,00
Atividade Auxiliar	SETOP	ED-51093	APILOAMENTO MANUAL EM FUNDO DE VALA COM SOQUETE, EXCLUSIVE ESCAVAÇÃO			m²	22,72	0,8100000	18,40
Atividade Auxiliar	SETOP	ED-48314	CONCRETO NÃO ESTRUTURAL, PREPARADO EM OBRA COM BETONEIRA, CONTROLE "B", COM FCK 13,5MPA, BRITA Nº (1 E 2), CONSISTÊNCIA PARA VIBRAÇÃO (FABRICAÇÃO)			m³	513,34	0,1079000	55,38
Atividade Auxiliar	SETOP	ED-48298	CORTE, DOBRA E MONTAGEM DE AÇO CA-50/60, INCLUSIVE ESPAÇADOR			Kg	13,88	1,2810000	17,78
Atividade Auxiliar	SETOP	ED-51107	ESCAVAÇÃO MANUAL DE VALA COM PROFUNDIDADE MENOR OU IGUAL A 1,5M, INCLUSIVE DESCARGA LATERAL			m³	67,39	0,6075000	40,93
Atividade Auxiliar	SETOP	ED-49810	FÔRMA E DESFORMA DE TÁBUA E SARRAFO, REAPROVEITAMENTO (3X) (FUNDAÇÃO)			m²	60,61	0,1920000	11,63
Atividade Auxiliar	SETOP	ED-51120	REATERRO MANUAL DE VALA, INCLUSIVE ESPALHAMENTO E COMPACTAÇÃO MANUAL COM SOQUETE			m³	67,39	0,1275000	8,59
Atividade Auxiliar	SETOP	ED-50760	REBOCO COM ARGAMASSA, TRAÇO 1:2:9 (CIMENTO, CAL E AREIA), COM ADITIVO IMPERMEABILIZANTE, ESP. 20MM, APLICAÇÃO MANUAL, PREPARO MECÂNICO			m²	46,44	1,8000000	83,59
Atividade Auxiliar	SETOP	ED-51125	TRANSPORTE DE MATERIAL DEMOLIDO EM CAÇAMBA, EXCLUSIVE CARGA MANUAL OU MECÂNICA			m³	50,00	0,4800000	24,00
Atividade Auxiliar	SETOP	ED-48324	TRANSPORTE, LANÇAMENTO E ADENSAMENTO DE CONCRETO EM RADIER, PISO OU ELEMENTO PRÉ-MOLDADO, INCLUSIVE ACABAMENTO			m³	105,49	0,1079000	11,38
(G) Total:									425,68
				MO sem LS =>	169,51	LS =>	0,00	MO com LS =>	169,51
				Valor do BDI =>	95,65			Valor com BDI =>	521,33
						Quant. =>	4,0000000	Preço Total =>	2.085,32

13.21	Código	Banco	Descrição	Tipo	Und	Quant.	Valor Unit	Total
Composição	89714	SINAPI	TUBO PVC, SERIE NORMAL, ESGOTO PREDIAL, DN 100 MM, FORNECIDO E INSTALADO EM RAMAL DE DESCARGA OU RAMAL DE ESGOTO SANITÁRIO. AF_08/2022	INHI - INSTALAÇÕES HIDROS SANITÁRIAS	M	1,0000000	34,09	34,09
Composição Auxiliar	88248	SINAPI	AUXILIAR DE ENCANADOR OU BOMBEIRO HIDRÁULICO COM ENCARGOS COMPLEMENTARES	SEDI - SERVIÇOS DIVERSOS	H	0,4444000	16,89	7,50
Composição Auxiliar	88267	SINAPI	ENCANADOR OU BOMBEIRO HIDRÁULICO COM ENCARGOS COMPLEMENTARES	SEDI - SERVIÇOS DIVERSOS	H	0,4444000	21,47	9,54
Insumo	00009836	SINAPI	TUBO PVC SERIE NORMAL, DN 100 MM, PARA ESGOTO PREDIAL (NBR 5688)	Material	M	1,0549000	16,13	17,01

PREFEITURA MUNICIPAL DE UIRAÚNA

CNPJ: 08.924.078/0001-04

Insumo	00038383	SINAPI	LIXA D'AGUA EM FOLHA, GRAO 100	Material	UN	0,0247000	1,82	0,04		
				MO sem LS =>		13,77	LS =>	0,00	MO com LS =>	13,77
				Valor do BDI =>		7,66			Valor com BDI =>	41,75
					Quant. =>	40,6100000	Preço Total =>			1.695,46

13.22	Código	Banco	Descrição	Tipo	Und	Quant.	Valor Unit	Total		
Composição	89713	SINAPI	TUBO PVC, SERIE NORMAL, ESGOTO PREDIAL, DN 75 MM, FORNECIDO E INSTALADO EM RAMAL DE DESCARGA OU RAMAL DE ESGOTO SANITÁRIO. AF_08/2022	INHI - INSTALAÇÕES HIDROS SANITÁRIAS	M	1,0000000	30,75	30,75		
Composição Auxiliar	88248	SINAPI	AUXILIAR DE ENCANADOR OU BOMBEIRO HIDRÁULICO COM ENCARGOS COMPLEMENTARES	SEDI - SERVIÇOS DIVERSOS	H	0,3813000	16,89	6,44		
Composição Auxiliar	88267	SINAPI	ENCANADOR OU BOMBEIRO HIDRÁULICO COM ENCARGOS COMPLEMENTARES	SEDI - SERVIÇOS DIVERSOS	H	0,3813000	21,47	8,18		
Insumo	00009837	SINAPI	TUBO PVC SERIE NORMAL, DN 75 MM, PARA ESGOTO PREDIAL (NBR 5688)	Material	M	1,0549000	15,27	16,10		
Insumo	00038383	SINAPI	LIXA D'AGUA EM FOLHA, GRAO 100	Material	UN	0,0212000	1,82	0,03		
				MO sem LS =>		11,81	LS =>	0,00	MO com LS =>	11,81
				Valor do BDI =>		6,90			Valor com BDI =>	37,65
					Quant. =>	15,9200000	Preço Total =>			599,38

13.23	Código	Banco	Descrição	Tipo	Und	Quant.	Valor Unit	Total		
Composição	89712	SINAPI	TUBO PVC, SERIE NORMAL, ESGOTO PREDIAL, DN 50 MM, FORNECIDO E INSTALADO EM RAMAL DE DESCARGA OU RAMAL DE ESGOTO SANITÁRIO. AF_08/2022	INHI - INSTALAÇÕES HIDROS SANITÁRIAS	M	1,0000000	24,50	24,50		
Composição Auxiliar	88248	SINAPI	AUXILIAR DE ENCANADOR OU BOMBEIRO HIDRÁULICO COM ENCARGOS COMPLEMENTARES	SEDI - SERVIÇOS DIVERSOS	H	0,3182000	16,89	5,37		
Composição Auxiliar	88267	SINAPI	ENCANADOR OU BOMBEIRO HIDRÁULICO COM ENCARGOS COMPLEMENTARES	SEDI - SERVIÇOS DIVERSOS	H	0,3182000	21,47	6,83		
Insumo	00009838	SINAPI	TUBO PVC SERIE NORMAL, DN 50 MM, PARA ESGOTO PREDIAL (NBR 5688)	Material	M	1,0549000	11,64	12,27		
Insumo	00038383	SINAPI	LIXA D'AGUA EM FOLHA, GRAO 100	Material	UN	0,0177000	1,82	0,03		
				MO sem LS =>		9,86	LS =>	0,00	MO com LS =>	9,86
				Valor do BDI =>		5,50			Valor com BDI =>	30,00
					Quant. =>	83,5200000	Preço Total =>			2.505,60

13.24	Código	Banco	Descrição	Tipo	Und	Quant.	Valor Unit	Total
Composição	89711	SINAPI	TUBO PVC, SERIE NORMAL, ESGOTO PREDIAL, DN 40 MM, FORNECIDO E INSTALADO EM RAMAL DE DESCARGA OU RAMAL DE ESGOTO SANITÁRIO. AF_08/2022	INHI - INSTALAÇÕES HIDROS SANITÁRIAS	M	1,0000000	18,68	18,68
Composição Auxiliar	88248	SINAPI	AUXILIAR DE ENCANADOR OU BOMBEIRO HIDRÁULICO COM ENCARGOS COMPLEMENTARES	SEDI - SERVIÇOS DIVERSOS	H	0,2930000	16,89	4,94

PREFEITURA MUNICIPAL DE UIRAÚNA
CNPJ: 08.924.078/0001-04

Composição Auxiliar	88267	SINAPI	ENCANADOR OU BOMBEIRO HIDRÁULICO COM ENCARGOS COMPLEMENTARES	SEDI - SERVIÇOS DIVERSOS	H	0,2930000	21,47	6,29	
Insumo	00009835	SINAPI	TUBO PVC SERIE NORMAL, DN 40 MM, PARA ESGOTO PREDIAL (NBR 5688)	Material	M	1,0549000	7,05	7,43	
Insumo	00038383	SINAPI	LIXA D'AGUA EM FOLHA, GRAO 100	Material	UN	0,0163000	1,82	0,02	
				MO sem LS =>	9,08	LS =>	0,00	MO com LS =>	9,08
				Valor do BDI =>	4,19			Valor com BDI =>	22,87
						Quant. =>	23,3800000	Preço Total =>	534,70

14			INSTALAÇÕES ELÉTRICAS					131.804,24	
14.1			QUADRO DE DISTRIBUIÇÃO					29.071,99	
14.1.1	Código	Banco	Descrição	Tipo	Und	Quant.	Valor Unit	Total	
Composição	101946	SINAPI	QUADRO DE MEDIÇÃO GERAL DE ENERGIA PARA 1 MEDIDOR DE SOBREPOR - FORNECIMENTO E INSTALAÇÃO. AF_10/2020	INEL - INSTALAÇÃO ELÉTRICA/ELETRIFICAÇÃO E ILUMINAÇÃO EXTERNA	UN	1,0000000	168,72	168,72	
Composição Auxiliar	88247	SINAPI	AUXILIAR DE ELETRICISTA COM ENCARGOS COMPLEMENTARES	SEDI - SERVIÇOS DIVERSOS	H	1,5233000	17,63	26,85	
Composição Auxiliar	88264	SINAPI	ELETRICISTA COM ENCARGOS COMPLEMENTARES	SEDI - SERVIÇOS DIVERSOS	H	1,5233000	22,26	33,90	
Insumo	00011950	SINAPI	BUCHA DE NYLON SEM ABA S6, COM PARAFUSO DE 4,20 X 40 MM EM ACO ZINCADO COM ROSCA SOBERBA, CABECA CHATA E FENDA PHILLIPS	Material	UN	4,0000000	0,20	0,80	
Insumo	00039808	SINAPI	CAIXA PARA MEDIDOR MONOFASICO, EM POLICARBONATO / TERMOPLASTICO, PARA ALOJAR 1 DISJUNTOR (PADRAO DA CONCESSIONARIA LOCAL)	Material	UN	1,0000000	107,17	107,17	
				MO sem LS =>	47,50	LS =>	0,00	MO com LS =>	47,50
				Valor do BDI =>	37,91			Valor com BDI =>	206,63
						Quant. =>	1,0000000	Preço Total =>	206,63

14.1.2	Código	Banco	Descrição	Tipo	Und	Quant.	Valor Unit	Total	
Composição	97361	SINAPI	QUADRO DE MEDIÇÃO GERAL DE ENERGIA COM 16 MEDIDORES - FORNECIMENTO E INSTALAÇÃO. AF_10/2020	INEL - INSTALAÇÃO ELÉTRICA/ELETRIFICAÇÃO E	UN	1,0000000	11.724,41	11.724,41	
Composição Auxiliar	88247	SINAPI	AUXILIAR DE ELETRICISTA COM ENCARGOS COMPLEMENTARES	SEDI - SERVIÇOS DIVERSOS	H	7,3205000	17,63	129,06	
Composição Auxiliar	88264	SINAPI	ELETRICISTA COM ENCARGOS COMPLEMENTARES	SEDI - SERVIÇOS DIVERSOS	H	7,3205000	22,26	162,95	
Insumo	00043092	SINAPI	CENTRO DE MEDICAO AGRUPADA, EM POLICARBONATO / PVC, COM 16 MEDIDORES E PROTECAO GERAL (INCLUI BARRAMENTO, DISJUNTORES E ACESSORIOS DE FIXACAO) (PADRAO CONCESSIONARIA LOCAL)	Material	UN	1,0000000	11.432,40	11.432,40	
				MO sem LS =>	228,32	LS =>	0,00	MO com LS =>	228,32
				Valor do BDI =>	2.634,47			Valor com BDI =>	14.358,88

PREFEITURA MUNICIPAL DE UIRAÚNA
CNPJ: 08.924.078/0001-04

Quant. => 1,0000000 Preço Total => 14.358,88

14.1.3	Código	Banco	Descrição	Tipo	Und	Quant.	Valor Unit	Total		
Composição	12224	ORSE	Quadro de distribuição de embutir, em chapa de aço, para até 16 disjuntores, com barramento, padrão DIN, exclusive disjuntores	Conversão InfoWOrca	un	1,0000000	238,91	238,91		
Composição Auxiliar	10549	ORSE	Encargos Complementares - Servente	Provisórios	h	1,2000000	3,72	4,46		
Composição Auxiliar	10550	ORSE	Encargos Complementares - Pedreiro	Provisórios	h	0,8000000	3,58	2,86		
Composição Auxiliar	10552	ORSE	Encargos Complementares - Eletricista	Provisórios	h	3,2000000	3,56	11,39		
Composição Auxiliar	87296	SINAPI	ARGAMASSA TRAÇO 1:3:12 (EM VOLUME DE CIMENTO, CAL E AREIA MÉDIA ÚMIDA) PARA EMBOÇO/MASSA ÚNICA/ASSENTAMENTO DE ALVENARIA DE VEDAÇÃO, PREPARO MECÂNICO COM BETONEIRA 600 L. AF_08/2019	SEDI - SERVIÇOS DIVERSOS	m³	0,0110000	456,45	5,02		
Insumo	8829	ORSE	Quadro de distribuição de embutir em chapa de aço, p/até 16 disjuntores c/barramento, padrão DIN, ref.904311, Cemar ou similar un	Material	un	1,0000000	130,87	130,87		
Insumo	00002436	SINAPI	ELETRICISTA (HORISTA)	Mão de Obra	H	3,2000000	17,24	55,16		
Insumo	00004750	SINAPI	PEDREIRO (HORISTA)	Mão de Obra	H	0,8000000	17,24	13,79		
Insumo	00006111	SINAPI	SERVENTE DE OBRAS	Mão de Obra	H	1,2000000	12,80	15,36		
					MO sem LS =>	84,92	LS =>	0,00	MO com LS =>	84,92
					Valor do BDI =>	53,68			Valor com BDI =>	292,59
					Quant. =>	1,0000000	Preço Total =>	14,358,88	14,358,88	

14.1.4	Código	Banco	Descrição	Tipo	Und	Quant.	Valor Unit	Total
Composição	12222	ORSE	Quadro de distribuição de embutir, em chapa de aço, para até 08 disjuntores, com barramento, padrão DIN, exclusive disjuntores	Conversão InfoWOrca	un	1,0000000	130,17	130,17
Composição Auxiliar	10549	ORSE	Encargos Complementares - Servente	Provisórios	h	0,6000000	3,72	2,23
Composição Auxiliar	10550	ORSE	Encargos Complementares - Pedreiro	Provisórios	h	0,4000000	3,58	1,43
Composição Auxiliar	10552	ORSE	Encargos Complementares - Eletricista	Provisórios	h	1,6000000	3,56	5,69
Composição Auxiliar	87296	SINAPI	ARGAMASSA TRAÇO 1:3:12 (EM VOLUME DE CIMENTO, CAL E AREIA MÉDIA ÚMIDA) PARA EMBOÇO/MASSA ÚNICA/ASSENTAMENTO DE ALVENARIA DE VEDAÇÃO, PREPARO MECÂNICO COM BETONEIRA 600 L. AF_08/2019	SEDI - SERVIÇOS DIVERSOS	m³	0,0040000	456,45	1,82
Insumo	10386	ORSE	Quadro de distribuição de embutir em chapa de aço, p/até 08 disjuntores c/barramento, padrão DIN, Cemar ou similar un	Material	un	1,0000000	76,85	76,85

PREFEITURA MUNICIPAL DE UIRAÚNA
CNPJ: 08.924.078/0001-04

Insumo	00002436	SINAPI	ELETRICISTA (HORISTA)	Mão de Obra	H	1,6000000	17,24	27,58		
Insumo	00004750	SINAPI	PEDREIRO (HORISTA)	Mão de Obra	H	0,4000000	17,24	6,89		
Insumo	00006111	SINAPI	SERVENTE DE OBRAS	Mão de Obra	H	0,6000000	12,80	7,68		
				MO sem LS =>		42,37	LS =>	0,00	MO com LS =>	42,37
				Valor do BDI =>		29,24			Valor com BDI =>	159,41
						Quant. =>	20,0000000	Preço Total =>	3.188,20	

14.1.5	Código	Banco	Descrição	Tipo	Und	Quant.	Valor Unit	Total		
Composição	93653	SINAPI	DISJUNTOR MONOPOLAR TIPO DIN, CORRENTE NOMINAL DE 10A - FORNECIMENTO E INSTALAÇÃO. AF_10/2020	INEL - INSTALAÇÃO ELÉTRICA/ELETRIFICAÇÃO E	UN	1,0000000	10,87	10,87		
Composição Auxiliar	88247	SINAPI	AUXILIAR DE ELETRICISTA COM ENCARGOS COMPLEMENTARES	SEDI - SERVIÇOS DIVERSOS	H	0,0352000	17,63	0,62		
Composição Auxiliar	88264	SINAPI	ELETRICISTA COM ENCARGOS COMPLEMENTARES	SEDI - SERVIÇOS DIVERSOS	H	0,0352000	22,26	0,78		
Insumo	00001570	SINAPI	TERMINAL A COMPRESSAO EM COBRE ESTANHADO PARA CABO 2,5 MM2, 1 FURO E 1 COMPRESSAO, PARA PARAFUSO DE FIXACAO M5	Material	UN	1,0000000	0,98	0,98		
Insumo	00034653	SINAPI	DISJUNTOR TIPO DIN/IEC, MONOPOLAR DE 6 ATE 32A	Material	UN	1,0000000	8,49	8,49		
				MO sem LS =>		1,09	LS =>	0,00	MO com LS =>	1,09
				Valor do BDI =>		2,44			Valor com BDI =>	13,31
						Quant. =>	60,0000000	Preço Total =>	798,60	

14.1.6	Código	Banco	Descrição	Tipo	Und	Quant.	Valor Unit	Total		
Composição	93655	SINAPI	DISJUNTOR MONOPOLAR TIPO DIN, CORRENTE NOMINAL DE 20A - FORNECIMENTO E INSTALAÇÃO. AF_10/2020	INEL - INSTALAÇÃO ELÉTRICA/ELETRIFICAÇÃO E	UN	1,0000000	12,40	12,40		
Composição Auxiliar	88247	SINAPI	AUXILIAR DE ELETRICISTA COM ENCARGOS COMPLEMENTARES	SEDI - SERVIÇOS DIVERSOS	H	0,0663000	17,63	1,16		
Composição Auxiliar	88264	SINAPI	ELETRICISTA COM ENCARGOS COMPLEMENTARES	SEDI - SERVIÇOS DIVERSOS	H	0,0663000	22,26	1,47		
Insumo	00001571	SINAPI	TERMINAL A COMPRESSAO EM COBRE ESTANHADO PARA CABO 4 MM2, 1 FURO E 1 COMPRESSAO, PARA PARAFUSO DE FIXACAO M5	Material	UN	1,0000000	1,28	1,28		
Insumo	00034653	SINAPI	DISJUNTOR TIPO DIN/IEC, MONOPOLAR DE 6 ATE 32A	Material	UN	1,0000000	8,49	8,49		
				MO sem LS =>		2,06	LS =>	0,00	MO com LS =>	2,06
				Valor do BDI =>		2,78			Valor com BDI =>	15,18
						Quant. =>	30,0000000	Preço Total =>	455,40	

14.1.7	Código	Banco	Descrição	Tipo	Und	Quant.	Valor Unit	Total
Composição	93657	SINAPI	DISJUNTOR MONOPOLAR TIPO DIN, CORRENTE NOMINAL DE 32A - FORNECIMENTO E INSTALAÇÃO. AF_10/2020	INEL - INSTALAÇÃO ELÉTRICA/ELETRIFICAÇÃO E	UN	1,0000000	13,64	13,64

PREFEITURA MUNICIPAL DE UIRAÚNA
CNPJ: 08.924.078/0001-04

Composição Auxiliar	88247	SINAPI	AUXILIAR DE ELETRICISTA COM ENCARGOS COMPLEMENTARES	SEDI - SERVIÇOS DIVERSOS	H	0,0911000	17,63	1,60		
Composição Auxiliar	88264	SINAPI	ELETRICISTA COM ENCARGOS COMPLEMENTARES	SEDI - SERVIÇOS DIVERSOS	H	0,0911000	22,26	2,02		
Insumo	00001573	SINAPI	TERMINAL A COMPRESSAO EM COBRE ESTANHADO PARA CABO 6 MM2, 1 FURO E 1 COMPRESSAO, PARA PARAFUSO DE FIXACAO M6	Material	UN	1,0000000	1,53	1,53		
Insumo	00034653	SINAPI	DISJUNTOR TIPO DIN/IEC, MONOPOLAR DE 6 ATE 32A	Material	UN	1,0000000	8,49	8,49		
				MO sem LS =>		2,83	LS =>	0,00	MO com LS =>	2,83
				Valor do BDI =>		3,06			Valor com BDI =>	16,70
						Quant. =>	21,0000000	Preço Total =>	350,70	

14.1.8	Código	Banco	Descrição	Tipo	Und	Quant.	Valor Unit	Total		
Composição	93672	SINAPI	DISJUNTOR TRIPOLAR TIPO DIN, CORRENTE NOMINAL DE 40A - FORNECIMENTO E INSTALAÇÃO. AF_10/2020	INEL - INSTALAÇÃO ELÉTRICA/ELETRIFICAÇÃO E	UN	1,0000000	80,78	80,78		
Composição Auxiliar	88247	SINAPI	AUXILIAR DE ELETRICISTA COM ENCARGOS COMPLEMENTARES	SEDI - SERVIÇOS DIVERSOS	H	0,4057000	17,63	7,15		
Composição Auxiliar	88264	SINAPI	ELETRICISTA COM ENCARGOS COMPLEMENTARES	SEDI - SERVIÇOS DIVERSOS	H	0,4057000	22,26	9,03		
Insumo	00001574	SINAPI	TERMINAL A COMPRESSAO EM COBRE ESTANHADO PARA CABO 10 MM2, 1 FURO E 1 COMPRESSAO, PARA PARAFUSO DE FIXACAO M6	Material	UN	3,0000000	1,65	4,95		
Insumo	00034709	SINAPI	DISJUNTOR TIPO DIN/IEC, TRIPOLAR DE 10 ATE 50A	Material	UN	1,0000000	59,65	59,65		
				MO sem LS =>		12,64	LS =>	0,00	MO com LS =>	12,64
				Valor do BDI =>		18,15			Valor com BDI =>	98,93
						Quant. =>	2,0000000	Preço Total =>	197,86	

14.1.9	Código	Banco	Descrição	Tipo	Und	Quant.	Valor Unit	Total		
Composição	8077	ORSE	Disjuntor bipolar DR 40 A - Dispositivo residual diferencial, tipo AC, 30MA, ref.5SM1 314-OMB, Siemens ou similar	Fusíveis, Disjuntores e Chaves	un	1,0000000	142,28	142,28		
Composição Auxiliar	10549	ORSE	Encargos Complementares - Servente	Provisórios	h	0,6000000	3,72	2,23		
Composição Auxiliar	10552	ORSE	Encargos Complementares - Eletricista	Provisórios	h	0,6000000	3,56	2,13		
Insumo	3749	ORSE	Disjuntor bipolar DR 40 A, tipo AC, corrente nominal residual 30mA, ref.5SM1 314-OMB Siemens ou similar un	Material	un	1,0000000	119,90	119,90		
Insumo	00002436	SINAPI	ELETRICISTA (HORISTA)	Mão de Obra	H	0,6000000	17,24	10,34		
Insumo	00006111	SINAPI	SERVENTE DE OBRAS	Mão de Obra	H	0,6000000	12,80	7,68		
				MO sem LS =>		18,02	LS =>	0,00	MO com LS =>	18,02
				Valor do BDI =>		31,97			Valor com BDI =>	174,25

PREFEITURA MUNICIPAL DE UIRAÚNA

CNPJ: 08.924.078/0001-04

Quant. => 21,0000000 Preço Total => 3.659,25

14.1.10	Código	Banco	Descrição	Tipo	Und	Quant.	Valor Unit	Total
Composição	97359	SINAPI	QUADRO DE MEDIÇÃO GERAL DE ENERGIA COM 8 MEDIDORES - FORNECIMENTO E INSTALAÇÃO. AF_10/2020	INEL - INSTALAÇÃO ELÉTRICA/ELETRIFICAÇÃO E	UN	1,0000000	4.543,06	4.543,06
Composição Auxiliar	88247	SINAPI	AUXILIAR DE ELETRICISTA COM ENCARGOS COMPLEMENTARES	SEDI - SERVIÇOS DIVERSOS	H	3,6602000	17,63	64,52
Composição Auxiliar	88264	SINAPI	ELETRICISTA COM ENCARGOS COMPLEMENTARES	SEDI - SERVIÇOS DIVERSOS	H	3,6602000	22,26	81,47
Insumo	00043090	SINAPI	CENTRO DE MEDICAO AGRUPADA, EM POLICARBONATO / PVC, COM 8 MEDIDORES E PROTECAO GERAL (INCLUI BARRAMENTO, DISJUNTORES E ACESSORIOS DE FIXACAO) (PADRAO CONCESSIONARIA LOCAL)	Material	UN	1,0000000	4.397,07	4.397,07

MO sem LS => 114,15 LS => 0,00 MO com LS => 114,15
 Valor do BDI => 1.020,82 Valor com BDI => 5.563,88
 Quant. => 1,0000000 Preço Total => 5.563,88

14.2 **ELETRODUTOS E ACESSÓRIOS** **19.285,80**

14.2.1	Código	Banco	Descrição	Tipo	Und	Quant.	Valor Unit	Total
Composição	8730	ORSE	Fornecimento e instalação de eletrocalha perfurada 150 x 100 x 3000 mm (ref. mopa ou similar)	Interligações até Quadro Geral - Eletrodutos e Conexões	un	1,0000000	145,36	145,36
Composição Auxiliar	10549	ORSE	Encargos Complementares - Servente	Provisórios	h	0,4000000	3,72	1,48
Composição Auxiliar	10552	ORSE	Encargos Complementares - Eletricista	Provisórios	h	0,4000000	3,56	1,42
Insumo	3458	ORSE	Eletrocalha metálica perfurada 150 x 100 x 3000 mm (ref. vl 3.01 ge valemam ou similar) Eletrocalha metálica perfurada 150 x 100 x 300 mm (ref. vl 3.01 ge valemam ou similar) un	Material	un	1,0000000	130,45	130,45
Insumo	00002436	SINAPI	ELETRICISTA (HORISTA)	Mão de Obra	H	0,4000000	17,24	6,89
Insumo	00006111	SINAPI	SERVENTE DE OBRAS	Mão de Obra	H	0,4000000	12,80	5,12

MO sem LS => 12,01 LS => 0,00 MO com LS => 12,01
 Valor do BDI => 32,66 Valor com BDI => 178,02
 Quant. => 40,0000000 Preço Total => 7.120,80

14.2.2	Código	Banco	Descrição	Tipo	Und	Quant.	Valor Unit	Total
Composição	11548	ORSE	Curva horizontal 150 x 100 mm para eletrocalha metálica, com ângulo 90° (ref.: mopa ou similar)	Pontos de Suprimento de Energia para Computador	un	1,0000000	39,95	39,95
Composição Auxiliar	10549	ORSE	Encargos Complementares - Servente	Provisórios	h	0,2000000	3,72	0,74
Composição Auxiliar	10552	ORSE	Encargos Complementares - Eletricista	Provisórios	h	0,2000000	3,56	0,71

PREFEITURA MUNICIPAL DE UIRAÚNA
CNPJ: 08.924.078/0001-04

Insumo	3998	ORSE	Curva horizontal 150 x 100 mm para eletrocalha metálica, com ângulo 90° (ref.: mopa ou similar) un	Material	un	1,0000000	32,50	32,50		
Insumo	00002436	SINAPI	ELETRICISTA (HORISTA)	Mão de Obra	H	0,2000000	17,24	3,44		
Insumo	00006111	SINAPI	SERVENTE DE OBRAS	Mão de Obra	H	0,2000000	12,80	2,56		
				MO sem LS =>		6,00	LS =>	0,00	MO com LS =>	6,00
				Valor do BDI =>		8,97			Valor com BDI =>	48,92
						Quant. =>	8,0000000	Preço Total =>	391,36	

14.2.3	Código	Banco	Descrição	Tipo	Und	Quant.	Valor Unit	Total		
Composição	9669	ORSE	Perfilado, pré-zincado a fogo, perfurado 38 x 38 x 6000mm	Pontos de Suprimento de Lógica	un	1,0000000	57,49	57,49		
Composição Auxiliar	10549	ORSE	Encargos Complementares - Servente	Provisórios	h	0,5000000	3,72	1,86		
Composição Auxiliar	10552	ORSE	Encargos Complementares - Eletricista	Provisórios	h	0,5000000	3,56	1,78		
Insumo	10047	ORSE	Perfilado, pré-zincado a fogo, perfurado 38 x 38 x 6000mm Perfilado metálico perfurado 38 x 38 x 6000mm un	Material	un	1,0000000	38,83	38,83		
Insumo	00002436	SINAPI	ELETRICISTA (HORISTA)	Mão de Obra	H	0,5000000	17,24	8,62		
Insumo	00006111	SINAPI	SERVENTE DE OBRAS	Mão de Obra	H	0,5000000	12,80	6,40		
				MO sem LS =>		15,02	LS =>	0,00	MO com LS =>	15,02
				Valor do BDI =>		12,91			Valor com BDI =>	70,40
						Quant. =>	20,0000000	Preço Total =>	1.408,00	

14.2.4	Código	Banco	Descrição	Tipo	Und	Quant.	Valor Unit	Total		
Composição	12606	ORSE	Tampa de encaixe 150 x 3000 mm, zincada, para eletrocalha metálica (ref. mopa ou similar)	Pontos de Suprimento de Energia para Computador	un	1,0000000	44,85	44,85		
Composição Auxiliar	10549	ORSE	Encargos Complementares - Servente	Provisórios	h	0,2000000	3,72	0,74		
Composição Auxiliar	10552	ORSE	Encargos Complementares - Eletricista	Provisórios	h	0,2000000	3,56	0,71		
Insumo	13406	ORSE	Tampa de encaixe 150 x 3000 mm, zincada, para eletrocalha metálica (ref. mopa ou similar) un	Material	un	1,0000000	37,40	37,40		
Insumo	00002436	SINAPI	ELETRICISTA (HORISTA)	Mão de Obra	H	0,2000000	17,24	3,44		
Insumo	00006111	SINAPI	SERVENTE DE OBRAS	Mão de Obra	H	0,2000000	12,80	2,56		
				MO sem LS =>		6,00	LS =>	0,00	MO com LS =>	6,00
				Valor do BDI =>		10,07			Valor com BDI =>	54,92
						Quant. =>	40,0000000	Preço Total =>	2.196,80	

14.2.5	Código	Banco	Descrição	Tipo	Und	Quant.	Valor Unit	Total
--------	--------	-------	-----------	------	-----	--------	------------	-------

PREFEITURA MUNICIPAL DE UIRAÚNA
CNPJ: 08.924.078/0001-04

Composição	12558	ORSE	Junção interna tipo "X" para perfilado, (ref.: Mopa ou similar)	Pontos de Suprimento de Energia para Computador	un	1,0000000	14,35	14,35	
Composição Auxiliar	10549	ORSE	Encargos Complementares - Servente	Provisórios	h	0,2000000	3,72	0,74	
Composição Auxiliar	10552	ORSE	Encargos Complementares - Eletricista	Provisórios	h	0,2000000	3,56	0,71	
Insumo	3629	ORSE	Junção interna tipo "X" para perfilado, ref. Mopa ou similar un	Material	un	1,0000000	6,90	6,90	
Insumo	00002436	SINAPI	ELETRICISTA (HORISTA)	Mão de Obra	H	0,2000000	17,24	3,44	
Insumo	00006111	SINAPI	SERVENTE DE OBRAS	Mão de Obra	H	0,2000000	12,80	2,56	
				MO sem LS =>	6,00	LS =>	0,00	MO com LS =>	6,00
				Valor do BDI =>	3,22			Valor com BDI =>	17,57
						Quant. =>	10,0000000	Preço Total =>	175,70

14.2.6	Código	Banco	Descrição	Tipo	Und	Quant.	Valor Unit	Total	
Composição	11547	ORSE	Emenda interna 150 x 100 mm com base lisa perfurada para eletrocalha metálica (ref. Mopa ou similar)	Pontos de Suprimento de Energia para Computador	un	1,0000000	18,35	18,35	
Composição Auxiliar	10549	ORSE	Encargos Complementares - Servente	Provisórios	h	0,2000000	3,72	0,74	
Composição Auxiliar	10552	ORSE	Encargos Complementares - Eletricista	Provisórios	h	0,2000000	3,56	0,71	
Insumo	4035	ORSE	Emenda interna 150 x 100 mm com base lisa perfurada para eletrocalha metálica (ref. Mopa ou similar) un	Material	un	1,0000000	10,90	10,90	
Insumo	00002436	SINAPI	ELETRICISTA (HORISTA)	Mão de Obra	H	0,2000000	17,24	3,44	
Insumo	00006111	SINAPI	SERVENTE DE OBRAS	Mão de Obra	H	0,2000000	12,80	2,56	
				MO sem LS =>	6,00	LS =>	0,00	MO com LS =>	6,00
				Valor do BDI =>	4,12			Valor com BDI =>	22,47
						Quant. =>	20,0000000	Preço Total =>	449,40

14.2.7	Código	Banco	Descrição	Tipo	Und	Quant.	Valor Unit	Total
Composição	12527	ORSE	Tampa de encaixe para curva 90°, vertical, 100mm, zincada, para eletrocalha metálica	Interligações até Quadro Geral - Eletrodutos e Conexões	un	1,0000000	14,91	14,91
Composição Auxiliar	10549	ORSE	Encargos Complementares - Servente	Provisórios	h	0,0500000	3,72	0,18
Composição Auxiliar	10552	ORSE	Encargos Complementares - Eletricista	Provisórios	h	0,0500000	3,56	0,17
Insumo	13345	ORSE	Tampa de encaixe para curva 90°, vertical, 100mm, zincada, para eletrocalha metálica (ref. mopa ou similar) un	Material	un	1,0000000	13,06	13,06
Insumo	00002436	SINAPI	ELETRICISTA (HORISTA)	Mão de Obra	H	0,0500000	17,24	0,86

PREFEITURA MUNICIPAL DE UIRAÚNA

CNPJ: 08.924.078/0001-04

Insumo	00006111	SINAPI	SERVENTE DE OBRAS	Mão de Obra	H	0,0500000	12,80	0,64	
				MO sem LS =>	1,50	LS =>	0,00	MO com LS =>	1,50
				Valor do BDI =>	3,35			Valor com BDI =>	18,26
						Quant. =>	8,0000000	Preço Total =>	146,08

14.2.8	Código	Banco	Descrição	Tipo	Und	Quant.	Valor Unit	Total	
Composição	12557	ORSE	Junção interna tipo "T" para perfilado, (ref.: Mopa ou similar)	Pontos de Suprimento de Energia para Computador	un	1,0000000	13,20	13,20	
Composição Auxiliar	10549	ORSE	Encargos Complementares - Servente	Provisórios	h	0,2000000	3,72	0,74	
Composição Auxiliar	10552	ORSE	Encargos Complementares - Eletricista	Provisórios	h	0,2000000	3,56	0,71	
Insumo	3628	ORSE	Junção interna tipo "T" para perfilado, ref. Mopa ou simila un	Material	un	1,0000000	5,75	5,75	
Insumo	00002436	SINAPI	ELETRICISTA (HORISTA)	Mão de Obra	H	0,2000000	17,24	3,44	
Insumo	00006111	SINAPI	SERVENTE DE OBRAS	Mão de Obra	H	0,2000000	12,80	2,56	
				MO sem LS =>	6,00	LS =>	0,00	MO com LS =>	6,00
				Valor do BDI =>	2,96			Valor com BDI =>	16,16
						Quant. =>	10,0000000	Preço Total =>	161,60

14.2.9	Código	Banco	Descrição	Tipo	Und	Quant.	Valor Unit	Total	
Composição	11405	ORSE	Junção interna tipo "I" para perfilado, (ref.: Mopa ou similar)	Pontos de Suprimento de Energia para Computador	un	1,0000000	11,70	11,70	
Composição Auxiliar	10549	ORSE	Encargos Complementares - Servente	Provisórios	h	0,2000000	3,72	0,74	
Composição Auxiliar	10552	ORSE	Encargos Complementares - Eletricista	Provisórios	h	0,2000000	3,56	0,71	
Insumo	12352	ORSE	Junção interna tipo "I" para perfilado, ref. Mopa ou similar un	Material	un	1,0000000	4,25	4,25	
Insumo	00002436	SINAPI	ELETRICISTA (HORISTA)	Mão de Obra	H	0,2000000	17,24	3,44	
Insumo	00006111	SINAPI	SERVENTE DE OBRAS	Mão de Obra	H	0,2000000	12,80	2,56	
				MO sem LS =>	6,00	LS =>	0,00	MO com LS =>	6,00
				Valor do BDI =>	2,62			Valor com BDI =>	14,32
						Quant. =>	10,0000000	Preço Total =>	143,20

14.2.10	Código	Banco	Descrição	Tipo	Und	Quant.	Valor Unit	Total
Composição	12556	ORSE	Junção interna tipo "L" para perfilado, (ref.: Mopa ou similar)	Pontos de Suprimento de Energia para Computador	un	1,0000000	11,80	11,80
Composição Auxiliar	10549	ORSE	Encargos Complementares - Servente	Provisórios	h	0,2000000	3,72	0,74

PREFEITURA MUNICIPAL DE UIRAÚNA
CNPJ: 08.924.078/0001-04

Composição Auxiliar	10552	ORSE	Encargos Complementares - Eletricista	Provisórios	h	0,2000000	3,56	0,71	
Insumo	3630	ORSE	Junção interna tipo "L" para perfilado, ref. Mopa ou similar un	Material	un	1,0000000	4,35	4,35	
Insumo	00002436	SINAPI	ELETRICISTA (HORISTA)	Mão de Obra	H	0,2000000	17,24	3,44	
Insumo	00006111	SINAPI	SERVENTE DE OBRAS	Mão de Obra	H	0,2000000	12,80	2,56	
				MO sem LS =>	6,00	LS =>	0,00	MO com LS =>	6,00
				Valor do BDI =>	2,65			Valor com BDI =>	14,45
						Quant. =>	10,0000000	Preço Total =>	144,50

14.2.11	Código	Banco	Descrição	Tipo	Und	Quant.	Valor Unit	Total	
Composição	4278	ORSE	Eletroduto flexível de pvc (sanfonado), diâm = 32mm (1")	Interligações até Quadro Geral - Eletrodutos e Conexões	m	1,0000000	8,60	8,60	
Composição Auxiliar	10549	ORSE	Encargos Complementares - Servente	Provisórios	h	0,1000000	3,72	0,37	
Composição Auxiliar	10552	ORSE	Encargos Complementares - Eletricista	Provisórios	h	0,1000000	3,56	0,35	
Insumo	00002436	SINAPI	ELETRICISTA (HORISTA)	Mão de Obra	H	0,1000000	17,24	1,72	
Insumo	00002690	SINAPI	ELETRODUTO PVC FLEXIVEL CORRUGADO, COR AMARELA, DE 32 MM	Material	M	1,0500000	4,65	4,88	
Insumo	00006111	SINAPI	SERVENTE DE OBRAS	Mão de Obra	H	0,1000000	12,80	1,28	
				MO sem LS =>	3,00	LS =>	0,00	MO com LS =>	3,00
				Valor do BDI =>	1,93			Valor com BDI =>	10,53
						Quant. =>	200,0000000	Preço Total =>	2.106,00

14.2.12	Código	Banco	Descrição	Tipo	Und	Quant.	Valor Unit	Total	
Composição	91864	SINAPI	ELETRODUTO RÍGIDO ROSCÁVEL, PVC, DN 32 MM (1"), PARA CIRCUITOS TERMINAIS, INSTALADO EM FORRO - FORNECIMENTO E INSTALAÇÃO. AF_03/2023	INEL - INSTALAÇÃO ELÉTRICA/ELETRIFICAÇÃO E ILUMINAÇÃO EXTERNA	M	1,0000000	13,74	13,74	
Composição Auxiliar	88247	SINAPI	AUXILIAR DE ELETRICISTA COM ENCARGOS COMPLEMENTARES	SEDI - SERVIÇOS DIVERSOS	H	0,1390000	17,63	2,45	
Composição Auxiliar	88264	SINAPI	ELETRICISTA COM ENCARGOS COMPLEMENTARES	SEDI - SERVIÇOS DIVERSOS	H	0,1390000	22,26	3,09	
Insumo	00002685	SINAPI	ELETRODUTO DE PVC RIGIDO ROSCAVEL DE 1 ", SEM LUVA	Material	M	1,0170000	8,07	8,20	
				MO sem LS =>	4,32	LS =>	0,00	MO com LS =>	4,32
				Valor do BDI =>	3,08			Valor com BDI =>	16,82
						Quant. =>	100,0000000	Preço Total =>	1.682,00

14.2.13	Código	Banco	Descrição	Tipo	Und	Quant.	Valor Unit	Total
Composição	363	ORSE	Curva para eletroduto de pvc rígido roscável, diâm = 32mm (1")	Interligações até Quadro Geral - Eletrodutos e Conexões	un	1,0000000	7,20	7,20

PREFEITURA MUNICIPAL DE UIRAÚNA

CNPJ: 08.924.078/0001-04

Composição Auxiliar	10549	ORSE	Encargos Complementares - Servente	Provisórios	h	0,1300000	3,72	0,48		
Composição Auxiliar	10552	ORSE	Encargos Complementares - Eletricista	Provisórios	h	0,1300000	3,56	0,46		
Insumo	00001884	SINAPI	CURVA 90 GRAUS, LONGA, DE PVC RIGIDO ROSCAVEL, DE 1", PARA ELETRODUTO	Material	UN	1,0000000	2,36	2,36		
Insumo	00002436	SINAPI	ELETRICISTA (HORISTA)	Mão de Obra	H	0,1300000	17,24	2,24		
Insumo	00006111	SINAPI	SERVENTE DE OBRAS	Mão de Obra	H	0,1300000	12,80	1,66		
				MO sem LS =>		3,90	LS =>	0,00	MO com LS =>	3,90
				Valor do BDI =>		1,61			Valor com BDI =>	8,81
						Quant. =>	40,0000000	Preço Total =>	352,40	

14.2.14	Código	Banco	Descrição	Tipo	Und	Quant.	Valor Unit	Total		
Composição	96985	SINAPI	HASTE DE ATERRAMENTO 5/8 PARA SPDA - FORNECIMENTO E INSTALAÇÃO. AF_12/2017	INEL - INSTALAÇÃO ELÉTRICA/ELETRIFICAÇÃO E	UN	1,0000000	76,71	76,71		
Composição Auxiliar	88247	SINAPI	AUXILIAR DE ELETRICISTA COM ENCARGOS COMPLEMENTARES	SEDI - SERVIÇOS DIVERSOS	H	0,2531000	17,63	4,46		
Composição Auxiliar	88264	SINAPI	ELETRICISTA COM ENCARGOS COMPLEMENTARES	SEDI - SERVIÇOS DIVERSOS	H	0,2531000	22,26	5,63		
Insumo	00003379	SINAPI	HASTE DE ATERRAMENTO EM ACO COM 3,00 M DE COMPRIMENTO E DN = 5/8", REVESTIDA COM BAIXA CAMADA DE COBRE, SEM CONECTOR	Material	UN	1,0000000	66,62	66,62		
				MO sem LS =>		7,89	LS =>	0,00	MO com LS =>	7,89
				Valor do BDI =>		17,23			Valor com BDI =>	93,94
						Quant. =>	3,0000000	Preço Total =>	281,82	

14.2.15	Código	Banco	Descrição	Tipo	Und	Quant.	Valor Unit	Total		
Composição	98111	SINAPI	CAIXA DE INSPEÇÃO PARA ATERRAMENTO, CIRCULAR, EM POLIETILENO, DIÂMETRO INTERNO = 0,3 M. AF_12/2020	INHI - INSTALAÇÕES HIDROS SANITÁRIAS	UN	1,0000000	44,05	44,05		
Composição Auxiliar	101618	SINAPI	PREPARO DE FUNDO DE VALA COM LARGURA MENOR QUE 1,5 M, COM CAMADA DE AREIA, LANÇAMENTO MANUAL. AF_08/2020	MOV T - MOVIMENTO DE TERRA	m³	0,0141000	226,74	3,19		
Composição Auxiliar	88309	SINAPI	PEDREIRO COM ENCARGOS COMPLEMENTARES	SEDI - SERVIÇOS DIVERSOS	H	0,1384000	21,98	3,04		
Composição Auxiliar	88316	SINAPI	SERVENTE COM ENCARGOS COMPLEMENTARES	SEDI - SERVIÇOS DIVERSOS	H	0,1088000	17,27	1,87		
Insumo	00034643	SINAPI	CAIXA DE INSPECAO PARA ATERRAMENTO E PARA RAIOS, EM POLIPROPILENO, DIAMETRO = 300 MM X ALTURA = 400 MM	Material	UN	1,0000000	35,95	35,95		
				MO sem LS =>		4,94	LS =>	0,00	MO com LS =>	4,94
				Valor do BDI =>		9,89			Valor com BDI =>	53,94
						Quant. =>	3,0000000	Preço Total =>	161,82	

14.2.16	Código	Banco	Descrição	Tipo	Und	Quant.	Valor Unit	Total
---------	--------	-------	-----------	------	-----	--------	------------	-------

PREFEITURA MUNICIPAL DE UIRAÚNA
CNPJ: 08.924.078/0001-04

Composição	681	ORSE	Conector para haste de aterramento 5/8" - fornecimento e assentamento - Rev 02 (10/2021)	Pontos de Suprimento de Telefone	un	1,0000000	6,03	6,03	
Composição Auxiliar	10552	ORSE	Encargos Complementares - Eletricista	Provisórios	h	0,0500000	3,56	0,17	
Insumo	664	ORSE	Conector p/ haste de aterramento 5/8" un	Material	un	1,0000000	5,00	5,00	
Insumo	00002436	SINAPI	ELETRICISTA (HORISTA)	Mão de Obra	H	0,0500000	17,24	0,86	
				MO sem LS =>	0,86	LS =>	0,00	MO com LS =>	0,86
				Valor do BDI =>	1,35			Valor com BDI =>	7,38
						Quant. =>	3,0000000	Preço Total =>	22,14

14.2.17	Código	Banco	Descrição	Tipo	Und	Quant.	Valor Unit	Total	
Composição	671	ORSE	Caixa de derivação em pvc 4" x 2" s/tampa, embutir, p/eletroduto	Pontos de Suprimento de Energia Convencionais	un	1,0000000	6,92	6,92	
Composição Auxiliar	10549	ORSE	Encargos Complementares - Servente	Provisórios	h	0,1500000	3,72	0,55	
Composição Auxiliar	10552	ORSE	Encargos Complementares - Eletricista	Provisórios	h	0,1500000	3,56	0,53	
Insumo	00001872	SINAPI	CAIXA DE PASSAGEM, EM PVC, DE 4" X 2", PARA ELETRODUTO FLEXIVEL CORRUGADO	Material	UN	1,0000000	1,34	1,34	
Insumo	00002436	SINAPI	ELETRICISTA (HORISTA)	Mão de Obra	H	0,1500000	17,24	2,58	
Insumo	00006111	SINAPI	SERVENTE DE OBRAS	Mão de Obra	H	0,1500000	12,80	1,92	
				MO sem LS =>	4,50	LS =>	0,00	MO com LS =>	4,50
				Valor do BDI =>	1,55			Valor com BDI =>	8,47
						Quant. =>	180,0000000	Preço Total =>	1.524,60

14.2.18	Código	Banco	Descrição	Tipo	Und	Quant.	Valor Unit	Total	
Composição	9824	ORSE	Massa 3M para calafetação (fornecimento)	Diversos	kg	1,0000000	26,37	26,37	
Insumo	7696	ORSE	Massa 3M p/calafetação kg	Material	kg	1,0000000	26,37	26,37	
				MO sem LS =>	0,00	LS =>	0,00	MO com LS =>	0,00
				Valor do BDI =>	5,92			Valor com BDI =>	32,29
						Quant. =>	2,0000000	Preço Total =>	64,58

14.2.19	Código	Banco	Descrição	Tipo	Und	Quant.	Valor Unit	Total
Composição	91836	SINAPI	ELETRODUTO FLEXÍVEL CORRUGADO, PVC, DN 32 MM (1"), PARA CIRCUITOS TERMINAIS, INSTALADO EM FORRO - FORNECIMENTO E INSTALAÇÃO. AF_03/2023	INEL - INSTALAÇÃO ELÉTRICA/ELETRIFICAÇÃO E ILUMINAÇÃO EXTERNA	M	1,0000000	12,30	12,30
Composição Auxiliar	88247	SINAPI	AUXILIAR DE ELETRICISTA COM ENCARGOS COMPLEMENTARES	SEDI - SERVIÇOS DIVERSOS	H	0,1050000	17,63	1,85
Composição Auxiliar	88264	SINAPI	ELETRICISTA COM ENCARGOS COMPLEMENTARES	SEDI - SERVIÇOS DIVERSOS	H	0,1050000	22,26	2,33

PREFEITURA MUNICIPAL DE UIRAÚNA
CNPJ: 08.924.078/0001-04

Composição Auxiliar	91170	SINAPI	FIXAÇÃO DE TUBOS HORIZONTAIS DE PVC, CPVC OU COBRE DIÂMETROS MENORES OU IGUAIS A 40 MM OU ELETROCALHAS ATÉ 150MM DE LARGURA, COM ABRAÇADEIRA METÁLICA RÍGIDA TIPO D 1/2," FIXADA EM PERFILADO EM LAJE. AF_05/2015	INHI - INSTALAÇÕES HIDROS SANITÁRIAS	M	1,0000000	3,01	3,01	
Insumo	00002690	SINAPI	ELETRODUTO PVC FLEXIVEL CORRUGADO, COR AMARELA, DE 32 MM	Material	M	1,1000000	4,65	5,11	
				MO sem LS =>	4,62	LS =>	0,00	MO com LS =>	4,62
				Valor do BDI =>	2,76			Valor com BDI =>	15,06
						Quant. =>	50,0000000	Preço Total =>	753,00

14.3			CABOS E FIOS (CONDUTORES)					60.815,00	
14.3.1	Código	Banco	Descrição	Tipo	Und	Quant.	Valor Unit	Total	
Composição	92988	SINAPI	CABO DE COBRE FLEXÍVEL ISOLADO, 50 MM², ANTI-CHAMA 0,6/1,0 KV, PARA REDE ENTERRADA DE DISTRIBUIÇÃO DE ENERGIA ELÉTRICA - FORNECIMENTO E INSTALAÇÃO. AF_12/2021	INEL - INSTALAÇÃO ELÉTRICA/ELETRIFICAÇÃO E ILUMINAÇÃO EXTERNA	M	1,0000000	52,44	52,44	
Composição Auxiliar	88247	SINAPI	AUXILIAR DE ELETRICISTA COM ENCARGOS COMPLEMENTARES	SEDI - SERVIÇOS DIVERSOS	H	0,0830000	17,63	1,46	
Composição Auxiliar	88264	SINAPI	ELETRICISTA COM ENCARGOS COMPLEMENTARES	SEDI - SERVIÇOS DIVERSOS	H	0,0830000	22,26	1,84	
Insumo	00001018	SINAPI	CABO DE COBRE, FLEXIVEL, CLASSE 4 OU 5, ISOLACAO EM PVC/A, ANTICHAMA BWF-B, COBERTURA PVC-ST1, ANTICHAMA BWF-B, 1 CONDUTOR, 0,6/1 KV, SECAO NOMINAL 50 MM2	Material	M	1,0150000	48,39	49,11	
Insumo	00021127	SINAPI	FITA ISOLANTE ADESIVA ANTICHAMA, USO ATE 750 V, EM ROLO DE 19 MM X 5 M	Material	UN	0,0090000	3,36	0,03	
				MO sem LS =>	2,58	LS =>	0,00	MO com LS =>	2,58
				Valor do BDI =>	11,78			Valor com BDI =>	64,22
						Quant. =>	120,0000000	Preço Total =>	7.706,40

14.3.2	Código	Banco	Descrição	Tipo	Und	Quant.	Valor Unit	Total
Composição	92986	SINAPI	CABO DE COBRE FLEXÍVEL ISOLADO, 35 MM², ANTI-CHAMA 0,6/1,0 KV, PARA REDE ENTERRADA DE DISTRIBUIÇÃO DE ENERGIA ELÉTRICA - FORNECIMENTO E INSTALAÇÃO. AF_12/2021	INEL - INSTALAÇÃO ELÉTRICA/ELETRIFICAÇÃO E ILUMINAÇÃO EXTERNA	M	1,0000000	36,01	36,01
Composição Auxiliar	88247	SINAPI	AUXILIAR DE ELETRICISTA COM ENCARGOS COMPLEMENTARES	SEDI - SERVIÇOS DIVERSOS	H	0,0697000	17,63	1,22
Composição Auxiliar	88264	SINAPI	ELETRICISTA COM ENCARGOS COMPLEMENTARES	SEDI - SERVIÇOS DIVERSOS	H	0,0697000	22,26	1,55
Insumo	00001019	SINAPI	CABO DE COBRE, FLEXIVEL, CLASSE 4 OU 5, ISOLACAO EM PVC/A, ANTICHAMA BWF-B, COBERTURA PVC-ST1, ANTICHAMA BWF-B, 1 CONDUTOR, 0,6/1 KV, SECAO NOMINAL 35 MM2	Material	M	1,0150000	32,72	33,21

PREFEITURA MUNICIPAL DE UIRAÚNA

CNPJ: 08.924.078/0001-04

Insumo	00021127	SINAPI	FITA ISOLANTE ADESIVA ANTICHAMA, USO ATE 750 V, EM ROLO DE 19 MM X 5 M	Material	UN	0,0090000	3,36	0,03
				MO sem LS =>		2,16	LS => 0,00	MO com LS => 2,16
				Valor do BDI =>		8,09		Valor com BDI => 44,10
					Quant. =>	40,0000000	Preço Total =>	1.764,00

14.3.3	Código	Banco	Descrição	Tipo	Und	Quant.	Valor Unit	Total
Composição	8297	ORSE	Cabo de cobre nú 25 mm2 - fornecimento e assentamento (4,51m/kg)	Pára-raios	kg	1,0000000	103,64	103,64
Composição Auxiliar	10549	ORSE	Encargos Complementares - Servente	Provisórios	h	0,0800000	3,72	0,29
Composição Auxiliar	10552	ORSE	Encargos Complementares - Eletricista	Provisórios	h	0,0800000	3,56	0,28
Insumo	2632	ORSE	Cabo de cobre nú 25 mm2 - 2AWG CABO DE COBRE NÚ 25 mm2 - 2AWG kg	Material	kg	1,0000000	100,68	100,68
Insumo	00002436	SINAPI	ELETRICISTA (HORISTA)	Mão de Obra	H	0,0800000	17,24	1,37
Insumo	00006111	SINAPI	SERVENTE DE OBRAS	Mão de Obra	H	0,0800000	12,80	1,02
				MO sem LS =>		2,39	LS => 0,00	MO com LS => 2,39
				Valor do BDI =>		23,28		Valor com BDI => 126,92
					Quant. =>	5,0000000	Preço Total =>	634,60

14.3.4	Código	Banco	Descrição	Tipo	Und	Quant.	Valor Unit	Total
Composição	92982	SINAPI	CABO DE COBRE FLEXÍVEL ISOLADO, 16 MM², ANTI-CHAMA 0,6/1,0 KV, PARA DISTRIBUIÇÃO - FORNECIMENTO E INSTALAÇÃO. AF_12/2015	INEL - INSTALAÇÃO ELÉTRICA/ELETRIFICAÇÃO E ILUMINAÇÃO EXTERNA	M	1,0000000	15,86	15,86
Composição Auxiliar	88247	SINAPI	AUXILIAR DE ELETRICISTA COM ENCARGOS COMPLEMENTARES	SEDI - SERVIÇOS DIVERSOS	H	0,0130000	17,63	0,22
Composição Auxiliar	88264	SINAPI	ELETRICISTA COM ENCARGOS COMPLEMENTARES	SEDI - SERVIÇOS DIVERSOS	H	0,0130000	22,26	0,28
Insumo	00000995	SINAPI	CABO DE COBRE, FLEXIVEL, CLASSE 4 OU 5, ISOLACAO EM PVC/A, ANTICHAMA BWF-B, COBERTURA PVC-ST1, ANTICHAMA BWF-B, 1 CONDUTOR, 0,6/1 KV, SECAO NOMINAL 16 MM2	Material	M	1,0270000	14,93	15,33
Insumo	00021127	SINAPI	FITA ISOLANTE ADESIVA ANTICHAMA, USO ATE 750 V, EM ROLO DE 19 MM X 5 M	Material	UN	0,0100000	3,36	0,03
				MO sem LS =>		0,40	LS => 0,00	MO com LS => 0,40
				Valor do BDI =>		3,56		Valor com BDI => 19,42
					Quant. =>	100,0000000	Preço Total =>	1.942,00

14.3.5	Código	Banco	Descrição	Tipo	Und	Quant.	Valor Unit	Total
Composição	9205	ORSE	Cabo de cobre isolado em EPR flexível unipolar 10mm² - 0,6Kv/1Kv/90°	Interligações até Quadro Geral - Fios e Cabos	m	1,0000000	13,93	13,93

PREFEITURA MUNICIPAL DE UIRAÚNA
CNPJ: 08.924.078/0001-04

Composição Auxiliar	10549	ORSE	Encargos Complementares - Servente	Provisórios	h	0,1400000	3,72	0,52		
Composição Auxiliar	10552	ORSE	Encargos Complementares - Eletricista	Provisórios	h	0,1400000	3,56	0,49		
Insumo	4125	ORSE	Cabo de cobre isolado EPR, flexível, 10mm², 0,6/1KV / 90° C (Eprotenax-G7 ou similar) m	Material	m	1,0200000	8,55	8,72		
Insumo	00002436	SINAPI	ELETRICISTA (HORISTA)	Mão de Obra	H	0,1400000	17,24	2,41		
Insumo	00006111	SINAPI	SERVENTE DE OBRAS	Mão de Obra	H	0,1400000	12,80	1,79		
				MO sem LS =>		4,20	LS =>	0,00	MO com LS =>	4,20
				Valor do BDI =>		3,13			Valor com BDI =>	17,06
						Quant. =>	300,0000000	Preço Total =>	5.118,00	

14.3.6	Código	Banco	Descrição	Tipo	Und	Quant.	Valor Unit	Total		
Composição	11570	ORSE	Cabo de cobre isolado HEPR (XLPE), flexível, 6,0mm², 1kv / 90° C	Pontos de Suprimento de Energia Convencionais	m	1,0000000	10,31	10,31		
Composição Auxiliar	10549	ORSE	Encargos Complementares - Servente	Provisórios	h	0,1300000	3,72	0,48		
Composição Auxiliar	10552	ORSE	Encargos Complementares - Eletricista	Provisórios	h	0,1300000	3,56	0,46		
Insumo	10803	ORSE	Cabo de cobre isolado HEPR (XLPE), 6,0mm², 1kv / 90° C m	Material	m	1,0200000	5,37	5,47		
Insumo	00002436	SINAPI	ELETRICISTA (HORISTA)	Mão de Obra	H	0,1300000	17,24	2,24		
Insumo	00006111	SINAPI	SERVENTE DE OBRAS	Mão de Obra	H	0,1300000	12,80	1,66		
				MO sem LS =>		3,90	LS =>	0,00	MO com LS =>	3,90
				Valor do BDI =>		2,31			Valor com BDI =>	12,62
						Quant. =>	2.000,0000000	Preço Total =>	25.240,00	

14.3.7	Código	Banco	Descrição	Tipo	Und	Quant.	Valor Unit	Total		
Composição	3796	ORSE	Cabo de cobre flexível isolado, seção 1,5mm², 450/ 750v / 70°c	Pontos de Suprimento de Energia Convencionais	m	1,0000000	6,22	6,22		
Composição Auxiliar	10549	ORSE	Encargos Complementares - Servente	Provisórios	h	0,1300000	3,72	0,48		
Composição Auxiliar	10552	ORSE	Encargos Complementares - Eletricista	Provisórios	h	0,1300000	3,56	0,46		
Insumo	00001013	SINAPI	CABO DE COBRE, FLEXIVEL, CLASSE 4 OU 5, ISOLACAO EM PVC/A, ANTICHAMA BWF-B, 1 CONDUTOR, 450/750 V, SECAO NOMINAL 1,5 MM2	Material	M	1,0200000	1,36	1,38		
Insumo	00002436	SINAPI	ELETRICISTA (HORISTA)	Mão de Obra	H	0,1300000	17,24	2,24		
Insumo	00006111	SINAPI	SERVENTE DE OBRAS	Mão de Obra	H	0,1300000	12,80	1,66		
				MO sem LS =>		3,90	LS =>	0,00	MO com LS =>	3,90
				Valor do BDI =>		1,39			Valor com BDI =>	7,61

PREFEITURA MUNICIPAL DE UIRAÚNA
CNPJ: 08.924.078/0001-04

Quant. => 1.600,000000 Preço Total => 12.176,00

14.3.8	Código	Banco	Descrição	Tipo	Und	Quant.	Valor Unit	Total		
Composição	3798	ORSE	Cabo de cobre flexível isolado, seção 4mm², 450/ 750v / 70°C	Pontos de Suprimento de Energia Convencionais	m	1,0000000	8,49	8,49		
Composição Auxiliar	10549	ORSE	Encargos Complementares - Servente	Provisórios	h	0,1300000	3,72	0,48		
Composição Auxiliar	10552	ORSE	Encargos Complementares - Eletricista	Provisórios	h	0,1300000	3,56	0,46		
Insumo	00000981	SINAPI	CABO DE COBRE, FLEXIVEL, CLASSE 4 OU 5, ISOLACAO EM PVC/A, ANTICHAMA BWF-B, 1 CONDUTOR, 450/750 V, SECAO NOMINAL 4 MM2	Material	M	1,0200000	3,58	3,65		
Insumo	00002436	SINAPI	ELETRICISTA (HORISTA)	Mão de Obra	H	0,1300000	17,24	2,24		
Insumo	00006111	SINAPI	SERVENTE DE OBRAS	Mão de Obra	H	0,1300000	12,80	1,66		
					MO sem LS =>	3,90	LS =>	0,00	MO com LS =>	3,90
					Valor do BDI =>	1,90			Valor com BDI =>	10,39
						Quant. =>	600,0000000	Preço Total =>	6.234,00	

14.4	ILUMINAÇÃO E TOMADAS								22.631,45	
14.4.1	Código	Banco	Descrição	Tipo	Und	Quant.	Valor Unit	Total		
Composição	91967	SINAPI	INTERRUPTOR SIMPLES (3 MÓDULOS), 10A/250V, INCLUINDO SUPORTE E PLACA - FORNECIMENTO E INSTALAÇÃO. AF_03/2023	INEL - INSTALAÇÃO ELÉTRICA/ELETRIFICAÇÃO E ILUMINAÇÃO EXTERNA	UN	1,0000000	51,04	51,04		
Composição Auxiliar	91946	SINAPI	SUPORTE PARAFUSADO COM PLACA DE ENCAIXE 4" X 2" MÉDIO (1,30 M DO PISO) PARA PONTO ELÉTRICO - FORNECIMENTO E INSTALAÇÃO. AF_03/2023	INEL - INSTALAÇÃO ELÉTRICA/ELETRIFICAÇÃO E ILUMINAÇÃO EXTERNA	UN	1,0000000	9,18	9,18		
Composição Auxiliar	91966	SINAPI	INTERRUPTOR SIMPLES (3 MÓDULOS), 10A/250V, SEM SUPORTE E SEM PLACA - FORNECIMENTO E INSTALAÇÃO. AF_03/2023	INEL - INSTALAÇÃO ELÉTRICA/ELETRIFICAÇÃO E ILUMINAÇÃO EXTERNA	UN	1,0000000	41,86	41,86		
					MO sem LS =>	21,81	LS =>	0,00	MO com LS =>	21,81
					Valor do BDI =>	11,46			Valor com BDI =>	62,50
						Quant. =>	5,0000000	Preço Total =>	312,50	

14.4.2	Código	Banco	Descrição	Tipo	Und	Quant.	Valor Unit	Total
Composição	91959	SINAPI	INTERRUPTOR SIMPLES (2 MÓDULOS), 10A/250V, INCLUINDO SUPORTE E PLACA - FORNECIMENTO E INSTALAÇÃO. AF_03/2023	INEL - INSTALAÇÃO ELÉTRICA/ELETRIFICAÇÃO E ILUMINAÇÃO EXTERNA	UN	1,0000000	37,90	37,90
Composição Auxiliar	91946	SINAPI	SUPORTE PARAFUSADO COM PLACA DE ENCAIXE 4" X 2" MÉDIO (1,30 M DO PISO) PARA PONTO ELÉTRICO - FORNECIMENTO E INSTALAÇÃO. AF_03/2023	INEL - INSTALAÇÃO ELÉTRICA/ELETRIFICAÇÃO E ILUMINAÇÃO EXTERNA	UN	1,0000000	9,18	9,18

PREFEITURA MUNICIPAL DE UIRAÚNA

CNPJ: 08.924.078/0001-04

Composição Auxiliar	91958	SINAPI	INTERRUPTOR SIMPLES (2 MÓDULOS), 10A/250V, SEM SUPORTE E SEM PLACA - FORNECIMENTO E INSTALAÇÃO. AF_03/2023	INEL - INSTALAÇÃO ELÉTRICA/ELETRIFICAÇÃO E ILUMINAÇÃO EXTERNA	UN	1,0000000	28,72	28,72	
				MO sem LS =>	16,50	LS =>	0,00	MO com LS =>	16,50
				Valor do BDI =>	8,51			Valor com BDI =>	46,41
				Quant. =>	5,0000000	Preço Total =>	232,05		

14.4.3	Código	Banco	Descrição	Tipo	Und	Quant.	Valor Unit	Total	
Composição	91953	SINAPI	INTERRUPTOR SIMPLES (1 MÓDULO), 10A/250V, INCLUINDO SUPORTE E PLACA - FORNECIMENTO E INSTALAÇÃO. AF_03/2023	INEL - INSTALAÇÃO ELÉTRICA/ELETRIFICAÇÃO E ILUMINAÇÃO EXTERNA	UN	1,0000000	24,78	24,78	
Composição Auxiliar	91946	SINAPI	SUPORTE PARAFUSADO COM PLACA DE ENCAIXE 4" X 2" MÉDIO (1,30 M DO PISO) PARA PONTO ELÉTRICO - FORNECIMENTO E INSTALAÇÃO. AF_03/2023	INEL - INSTALAÇÃO ELÉTRICA/ELETRIFICAÇÃO E ILUMINAÇÃO EXTERNA	UN	1,0000000	9,18	9,18	
Composição Auxiliar	91952	SINAPI	INTERRUPTOR SIMPLES (1 MÓDULO), 10A/250V, SEM SUPORTE E SEM PLACA - FORNECIMENTO E INSTALAÇÃO. AF_03/2023	INEL - INSTALAÇÃO ELÉTRICA/ELETRIFICAÇÃO E ILUMINAÇÃO EXTERNA	UN	1,0000000	15,60	15,60	
				MO sem LS =>	11,21	LS =>	0,00	MO com LS =>	11,21
				Valor do BDI =>	5,56			Valor com BDI =>	30,34
				Quant. =>	20,0000000	Preço Total =>	606,80		

14.4.4	Código	Banco	Descrição	Tipo	Und	Quant.	Valor Unit	Total	
Composição	92009	SINAPI	TOMADA BAIXA DE EMBUTIR (2 MÓDULOS), 2P+T 20 A, INCLUINDO SUPORTE E PLACA - FORNECIMENTO E INSTALAÇÃO. AF_03/2023	INEL - INSTALAÇÃO ELÉTRICA/ELETRIFICAÇÃO E ILUMINAÇÃO EXTERNA	UN	1,0000000	44,47	44,47	
Composição Auxiliar	91946	SINAPI	SUPORTE PARAFUSADO COM PLACA DE ENCAIXE 4" X 2" MÉDIO (1,30 M DO PISO) PARA PONTO ELÉTRICO - FORNECIMENTO E INSTALAÇÃO. AF_03/2023	INEL - INSTALAÇÃO ELÉTRICA/ELETRIFICAÇÃO E ILUMINAÇÃO EXTERNA	UN	1,0000000	9,18	9,18	
Composição Auxiliar	92007	SINAPI	TOMADA BAIXA DE EMBUTIR (2 MÓDULOS), 2P+T 20 A, SEM SUPORTE E SEM PLACA - FORNECIMENTO E INSTALAÇÃO. AF_03/2023	INEL - INSTALAÇÃO ELÉTRICA/ELETRIFICAÇÃO E ILUMINAÇÃO EXTERNA	UN	1,0000000	35,29	35,29	
				MO sem LS =>	17,11	LS =>	0,00	MO com LS =>	17,11
				Valor do BDI =>	9,99			Valor com BDI =>	54,46
				Quant. =>	135,0000000	Preço Total =>	7.352,10		

14.4.5	Código	Banco	Descrição	Tipo	Und	Quant.	Valor Unit	Total
Composição	12312	ORSE	Luminária de emergência, tipo balizamento, com autonomia de 3h, modelo LED - 3000 lumens, SEGURIMAX ou similarr	Luminárias Internas	un	1,0000000	278,46	278,46
Composição Auxiliar	10549	ORSE	Encargos Complementares - Servente	Provisórios	h	0,5000000	3,72	1,86
Composição Auxiliar	10552	ORSE	Encargos Complementares - Eletricista	Provisórios	h	0,5000000	3,56	1,78
Insumo	13156	ORSE	Luminária de emergência c/ dois projetors LED alimentação 127/220 de 12v/55 autonomia de 3horas un	Material	un	1,0000000	259,80	259,80

PREFEITURA MUNICIPAL DE UIRAÚNA

CNPJ: 08.924.078/0001-04

Insumo	00002436	SINAPI	ELETRICISTA (HORISTA)	Mão de Obra	H	0,5000000	17,24	8,62		
Insumo	00006111	SINAPI	SERVENTE DE OBRAS	Mão de Obra	H	0,5000000	12,80	6,40		
				MO sem LS =>		15,02	LS =>	0,00	MO com LS =>	15,02
				Valor do BDI =>		62,56			Valor com BDI =>	341,02
						Quant. =>	8,0000000	Preço Total =>	2.728,16	

14.4.6	Código	Banco	Descrição	Tipo	Und	Quant.	Valor Unit	Total		
Composição	103782	SINAPI	LUMINÁRIA TIPO PLAFON CIRCULAR, DE SOBREPOR, COM LED DE 12/13 W - FORNECIMENTO E INSTALAÇÃO. AF_03/2022	INEL - INSTALAÇÃO ELÉTRICA/ELETRIFICAÇÃO E ILUMINAÇÃO EXTERNA	UN	1,0000000	32,90	32,90		
Composição Auxiliar	88247	SINAPI	AUXILIAR DE ELETRICISTA COM ENCARGOS COMPLEMENTARES	SEDI - SERVIÇOS DIVERSOS	H	0,3700000	17,63	6,52		
Composição Auxiliar	88264	SINAPI	ELETRICISTA COM ENCARGOS COMPLEMENTARES	SEDI - SERVIÇOS DIVERSOS	H	0,3700000	22,26	8,23		
Insumo	00039385	SINAPI	LUMINARIA LED PLAFON REDONDO DE SOBREPOR BIVOLT 12/13 W, D = *17* CM	Material	UN	1,0000000	18,15	18,15		
				MO sem LS =>		11,53	LS =>	0,00	MO com LS =>	11,53
				Valor do BDI =>		7,39			Valor com BDI =>	40,29
						Quant. =>	8,0000000	Preço Total =>	322,32	

14.4.7	Código	Banco	Descrição	Tipo	Und	Quant.	Valor Unit	Total		
Composição	12021	ORSE	Luminária de embutir aberta para lâmpada fluorescente ou tubo led 2 x 18/20 w (tecnolux ref.fle-8157/232 ou similar), completa, com lampada tubo led	Luminárias Internas	un	1,0000000	176,36	176,36		
Composição Auxiliar	10549	ORSE	Encargos Complementares - Servente	Provisórios	h	1,0000000	3,72	3,72		
Composição Auxiliar	10552	ORSE	Encargos Complementares - Eletricista	Provisórios	h	1,0000000	3,56	3,56		
Insumo	1363	ORSE	Luminária fluorescente embutir aberta 2 x 20 w (tecnolux - ref.fle 8157/216 ou similar) un	Material	un	1,0000000	117,92	117,92		
Insumo	00002436	SINAPI	ELETRICISTA (HORISTA)	Mão de Obra	H	1,0000000	17,24	17,24		
Insumo	00006111	SINAPI	SERVENTE DE OBRAS	Mão de Obra	H	1,0000000	12,80	12,80		
Insumo	00039386	SINAPI	LAMPADA LED TUBULAR BIVOLT 9/10 W, BASE G13	Material	UN	2,0000000	10,56	21,12		
				MO sem LS =>		30,04	LS =>	0,00	MO com LS =>	30,04
				Valor do BDI =>		39,62			Valor com BDI =>	215,98
						Quant. =>	20,0000000	Preço Total =>	4.319,60	

14.4.8	Código	Banco	Descrição	Tipo	Und	Quant.	Valor Unit	Total
--------	--------	-------	-----------	------	-----	--------	------------	-------

PREFEITURA MUNICIPAL DE UIRAÚNA

CNPJ: 08.924.078/0001-04

Composição	12368	ORSE	Luminária de sobrepor, (tecnolux ref.FLP-6478/2x20) Tubled corpo/ refletor e aletas fabricadas em chapa de aço tratada e pintada em epoxi branco, para uso de 2 lampadas tubled de 20w	Luminárias Internas	un	1,0000000	229,92	229,92
Composição Auxiliar	10549	ORSE	Encargos Complementares - Servente	Provisórios	h	1,0000000	3,72	3,72
Composição Auxiliar	10552	ORSE	Encargos Complementares - Eletricista	Provisórios	h	1,0000000	3,56	3,56
Insumo	13216	ORSE	Luminária de sobrepor, (tecnolux ref.FLP-6478/2x20) Tubled corpo/ refletor e aletas fabricadas em chapa de aço tratada e pintada em epoxi branco, para uso de 2 lampadas tubled de 20w un	Material	un	1,0000000	162,32	162,32
Insumo	00002436	SINAPI	ELETRICISTA (HORISTA)	Mão de Obra	H	1,0000000	17,24	17,24
Insumo	00006111	SINAPI	SERVENTE DE OBRAS	Mão de Obra	H	1,0000000	12,80	12,80
Insumo	00039387	SINAPI	LAMPADA LED TUBULAR BIVOLT 18/20 W, BASE G13	Material	UN	2,0000000	15,14	30,28

MO sem LS => 30,04 LS => 0,00 MO com LS => 30,04
 Valor do BDI => 51,66 Valor com BDI => 281,58
Quant. => 24,0000000 Preço Total => 6.757,92

15	LOUÇAS, ACESSÓRIOS E METAIS								15.190,36
15.1	Código	Banco	Descrição	Tipo	Und	Quant.	Valor Unit	Total	
Composição	7167	ORSE	Vaso sanitário convencional, adaptado p/ deficiente físico, linha popular, c/caixa de descarga de sobrepor AKROS ou similar, assento plastico universal branco, conjunto de fixação, tubo de ligação e engate plástico - Rev 03	Louças e Metais Sanitários	un	1,0000000	472,87	472,87	
Composição Auxiliar	10549	ORSE	Encargos Complementares - Servente	Provisórios	h	2,0000000	3,72	7,44	
Composição Auxiliar	10554	ORSE	Encargos Complementares - Encanador	Provisórios	h	2,0000000	3,63	7,26	
Composição Auxiliar	126	ORSE	Concreto simples fabricado na obra, fck=15 mpa, lançado e adensado	Concreto Simples	m³	0,0156000	549,94	8,57	
Composição Auxiliar	1903	ORSE	Argamassa cimento e areia traço t-1 (1:3) - 1 saco cimento 50kg / 3 padiolas areia dim. 0.35 x 0.45 x 0.23 m - Confeção mecânica e transporte	Argamassas	m³	0,0150000	506,82	7,60	
Composição Auxiliar	2477	ORSE	Rasgos em alvenaria para passagem de tubulação diâm 1 1/4" a 2"	Execução de Rasgos em Alvenaria e Concretos para Passagem de	m	1,5000000	9,99	14,98	
Composição Auxiliar	85	ORSE	Forma plana para fundações, em compensado resinado 12mm, 03 usos	Formas para Fundações	m²	0,1872000	92,53	17,32	
Insumo	230	ORSE	Assento para vaso sanitário, plastico, universal, branco, padrão popular un	Material	un	1,0000000	25,00	25,00	

PREFEITURA MUNICIPAL DE UIRAÚNA

CNPJ: 08.924.078/0001-04

Insumo	669	ORSE	Fixação para vaso sanitário, DECA SP13 ou similar Fixação para vaso sanitário (deca - ref. sp13 / p-9 ou similar) cj	Material		cj	1,0000000	26,55	26,55
Insumo	6653	ORSE	Tubo descida de embutir com curva para caixa de descarga de sobrepor tigre ou similar un	Material		un	1,0000000	8,23	8,23
Insumo	00001030	SINAPI	CAIXA DE DESCARGA DE PLASTICO EXTERNA, DE *9* L, PUXADOR FIO DE NYLON, NAO INCLUSO CANO, BOLSA, ENGATE	Material		UN	1,0000000	49,16	49,16
Insumo	00002696	SINAPI	ENCANADOR OU BOMBEIRO HIDRAULICO (HORISTA)	Mão de Obra		H	2,0000000	17,47	34,94
Insumo	00006111	SINAPI	SERVENTE DE OBRAS	Mão de Obra		H	2,0000000	12,80	25,60
Insumo	00006138	SINAPI	ANEL DE VEDACAO, PVC FLEXIVEL, 100 MM, PARA SAIDA DE BACIA / VASO SANITARIO	Material		UN	1,0000000	9,51	9,51
Insumo	00006140	SINAPI	BOLSA DE LIGACAO EM PVC FLEXIVEL PARA VASO SANITARIO 1.1/2 " (40 MM)	Material		UN	1,0000000	4,28	4,28
Insumo	00006141	SINAPI	ENGATE/RABICHO FLEXIVEL PLASTICO (PVC OU ABS) BRANCO 1/2 " X 30 CM	Material		UN	1,0000000	5,95	5,95
Insumo	00010420	SINAPI	BACIA SANITARIA (VASO) CONVENCIONAL, DE LOUCA BRANCA, SIFAO APARENTE, SAIDA VERTICAL (SEM ASSENTO)	Material		UN	1,0000000	220,48	220,48
				MO sem LS =>	82,88	LS =>	0,00	MO com LS =>	82,88
				Valor do BDI =>	106,25			Valor com BDI =>	579,12
						Quant. =>	2,0000000	Preço Total =>	1.158,24

15.2	Código	Banco	Descrição	Tipo	Und	Quant.	Valor Unit	Total	
Composição	100867	SINAPI	BARRA DE APOIO RETA, EM ACO INOX POLIDO, COMPRIMENTO 70 CM, FIXADA NA PAREDE - FORNECIMENTO E INSTALAÇÃO. AF_01/2020	INHI - INSTALAÇÕES HIDROS SANITÁRIAS	UN	1,0000000	334,98	334,98	
Composição Auxiliar	88267	SINAPI	ENCANADOR OU BOMBEIRO HIDRÁULICO COM ENCARGOS COMPLEMENTARES	SEDI - SERVIÇOS DIVERSOS	H	0,9485000	21,47	20,36	
Composição Auxiliar	88316	SINAPI	SERVENTE COM ENCARGOS COMPLEMENTARES	SEDI - SERVIÇOS DIVERSOS	H	0,2988000	17,27	5,16	
Insumo	00004351	SINAPI	PARAFUSO NIQUELADO 3 1/2" COM ACABAMENTO CROMADO PARA FIXAR PEÇA SANITARIA, INCLUI PORCA CEGA, ARRUELA E BUCHA DE NYLON TAMANHO S-8	Material	UN	6,0000000	17,79	106,74	
Insumo	00036205	SINAPI	BARRA DE APOIO RETA, EM ACO INOX POLIDO, COMPRIMENTO 70CM, DIAMETRO MINIMO 3 CM	Material	UN	1,0000000	202,72	202,72	
				MO sem LS =>	20,77	LS =>	0,00	MO com LS =>	20,77
				Valor do BDI =>	75,27			Valor com BDI =>	410,25
						Quant. =>	4,0000000	Preço Total =>	1.641,00

15.3	Código	Banco	Descrição	Tipo	Und	Quant.	Valor Unit	Total
Composição	100868	SINAPI	BARRA DE APOIO RETA, EM ACO INOX POLIDO, COMPRIMENTO 80 CM, FIXADA NA PAREDE - FORNECIMENTO E INSTALAÇÃO. AF_01/2020	INHI - INSTALAÇÕES HIDROS SANITÁRIAS	UN	1,0000000	348,41	348,41

PREFEITURA MUNICIPAL DE UIRAÚNA
CNPJ: 08.924.078/0001-04

Composição Auxiliar	88267	SINAPI	ENCANADOR OU BOMBEIRO HIDRÁULICO COM ENCARGOS COMPLEMENTARES	SEDI - SERVIÇOS DIVERSOS	H	0,9485000	21,47	20,36		
Composição Auxiliar	88316	SINAPI	SERVEnte COM ENCARGOS COMPLEMENTARES	SEDI - SERVIÇOS DIVERSOS	H	0,2988000	17,27	5,16		
Insumo	00004351	SINAPI	PARAFUSO NIQUELADO 3 1/2" COM ACABAMENTO CROMADO PARA FIXAR PEÇA SANITARIA, INCLUI PORCA CEGA, ARRUELA E BUCHA DE NYLON TAMANHO S-8	Material	UN	6,0000000	17,79	106,74		
Insumo	00036081	SINAPI	BARRA DE APOIO RETA, EM ACO INOX POLIDO, COMPRIMENTO 80CM, DIAMETRO MINIMO 3 CM	Material	UN	1,0000000	216,15	216,15		
				MO sem LS =>		20,77	LS =>	0,00	MO com LS =>	20,77
				Valor do BDI =>		78,28			Valor com BDI =>	426,69
							Quant. =>	6,0000000	Preço Total =>	2.560,14

15.4	Código	Banco	Descrição	Tipo	Und	Quant.	Valor Unit	Total		
Composição	100866	SINAPI	BARRA DE APOIO RETA, EM ACO INOX POLIDO, COMPRIMENTO 60CM, FIXADA NA PAREDE - FORNECIMENTO E INSTALAÇÃO. AF_01/2020	INHI - INSTALAÇÕES HIDROS SANITÁRIAS	UN	1,0000000	314,79	314,79		
Composição Auxiliar	88267	SINAPI	ENCANADOR OU BOMBEIRO HIDRÁULICO COM ENCARGOS COMPLEMENTARES	SEDI - SERVIÇOS DIVERSOS	H	0,9485000	21,47	20,36		
Composição Auxiliar	88316	SINAPI	SERVEnte COM ENCARGOS COMPLEMENTARES	SEDI - SERVIÇOS DIVERSOS	H	0,2988000	17,27	5,16		
Insumo	00004351	SINAPI	PARAFUSO NIQUELADO 3 1/2" COM ACABAMENTO CROMADO PARA FIXAR PEÇA SANITARIA, INCLUI PORCA CEGA, ARRUELA E BUCHA DE NYLON TAMANHO S-8	Material	UN	6,0000000	17,79	106,74		
Insumo	00036204	SINAPI	BARRA DE APOIO RETA, EM ACO INOX POLIDO, COMPRIMENTO 60CM, DIAMETRO MINIMO 3 CM	Material	UN	1,0000000	182,53	182,53		
				MO sem LS =>		20,77	LS =>	0,00	MO com LS =>	20,77
				Valor do BDI =>		70,73			Valor com BDI =>	385,52
							Quant. =>	2,0000000	Preço Total =>	771,04

15.5	Código	Banco	Descrição	Tipo	Und	Quant.	Valor Unit	Total
Composição	7350	ORSE	Lavatório louça de canto (Deca-lzy, ref L-10117 ou similar) sem coluna, c/ sifão cromado, válvula cromada, engate cromado, exclusive torneira	Louças e Metais Sanitários	un	1,0000000	470,76	470,76
Composição Auxiliar	10549	ORSE	Encargos Complementares - Servente	Provisórios	h	1,7500000	3,72	6,51
Composição Auxiliar	10554	ORSE	Encargos Complementares - Encanador	Provisórios	h	1,7500000	3,63	6,35
Insumo	982	ORSE	Fixação p/ lavatório - parafusos (deca - ref: sp-7 ou similar) Fixação p/ lavatório - parafusos (deca - ref. sp-7 ou similar) cj	Material	cj	1,0000000	12,66	12,66
Insumo	2384	ORSE	Válvula de escoamento para lavatório, DECA 1602C ou similar un	Material	un	1,0000000	52,68	52,68
Insumo	6969	ORSE	Lavatório louça, de canto, linha lzy, ref. 10117, DECA ou similar un	Material	un	1,0000000	136,75	136,75

PREFEITURA MUNICIPAL DE UIRAÚNA
CNPJ: 08.924.078/0001-04

Insumo	00002696	SINAPI	ENCANADOR OU BOMBEIRO HIDRAULICO (HORISTA)	Mão de Obra	H	1,7500000	17,47	30,57		
Insumo	00006111	SINAPI	SERVENTE DE OBRAS	Mão de Obra	H	1,7500000	12,80	22,40		
Insumo	00006136	SINAPI	SIFAO EM METAL CROMADO PARA PIA OU LAVATORIO, 1 X 1.1/2 "	Material	UN	1,0000000	165,00	165,00		
Insumo	00011683	SINAPI	ENGATE / RABICHO FLEXIVEL INOX 1/2 " X 30 CM	Material	UN	1,0000000	37,84	37,84		
				MO sem LS =>		52,97	LS =>	0,00	MO com LS =>	52,97
				Valor do BDI =>		105,77			Valor com BDI =>	576,53
							Quant. =>	2,0000000	Preço Total =>	1.153,06

15.6	Código	Banco	Descrição	Tipo	Und	Quant.	Valor Unit	Total		
Composição	11748	ORSE	Torneira para lavatório, de mesa, bica alta, linha Link Conforto, ref.1196 C.Lnk da DECA ou similar, inclusive furo para instalação em bancada	Louças e Metais Sanitários	un	1,0000000	809,80	809,80		
Composição Auxiliar	10549	ORSE	Encargos Complementares - Servente	Provisórios	h	0,5000000	3,72	1,86		
Composição Auxiliar	10554	ORSE	Encargos Complementares - Encanador	Provisórios	h	0,5000000	3,63	1,81		
Insumo	981	ORSE	Fita veda rosca 18mm m	Material	m	0,5000000	0,22	0,11		
Insumo	12057	ORSE	Furo em bancada de mármore ou granito para colocação de torneira ou válvula un	Material	un	1,0000000	15,99	15,99		
Insumo	12611	ORSE	Torneira para lavatório, de mesa, bica alta, linha Link Conforto, ref.1196 C.Lnk da DECA ou similar un	Material	un	1,0000000	774,90	774,90		
Insumo	00002696	SINAPI	ENCANADOR OU BOMBEIRO HIDRAULICO (HORISTA)	Mão de Obra	H	0,5000000	17,47	8,73		
Insumo	00006111	SINAPI	SERVENTE DE OBRAS	Mão de Obra	H	0,5000000	12,80	6,40		
				MO sem LS =>		15,13	LS =>	0,00	MO com LS =>	15,13
				Valor do BDI =>		181,96			Valor com BDI =>	991,76
							Quant. =>	2,0000000	Preço Total =>	1.983,52

15.7	Código	Banco	Descrição	Tipo	Und	Quant.	Valor Unit	Total		
Composição	9502	ORSE	Ducha higiênica com registro, linha Link, ref. 1984.C.ACT. LNK, da DECA ou similar	Louças e Metais Sanitários	un	1,0000000	282,67	282,67		
Composição Auxiliar	10554	ORSE	Encargos Complementares - Encanador	Provisórios	h	0,5000000	3,63	1,81		
Insumo	981	ORSE	Fita veda rosca 18mm m	Material	m	0,4200000	0,22	0,09		
Insumo	9832	ORSE	Ducha higiênica com registro, linha Link, ref. 1984.C.ACT. LNK, da DECA ou similar un	Material	un	1,0000000	272,04	272,04		
Insumo	00002696	SINAPI	ENCANADOR OU BOMBEIRO HIDRAULICO (HORISTA)	Mão de Obra	H	0,5000000	17,47	8,73		
				MO sem LS =>		8,73	LS =>	0,00	MO com LS =>	8,73

PREFEITURA MUNICIPAL DE UIRAÚNA
CNPJ: 08.924.078/0001-04

Valor do BDI => 63,51
Quant. => 2,0000000 Valor com BDI => 346,18
Preço Total => 692,36

15.8	Código	Banco	Descrição	Tipo	Und	Quant.	Valor Unit	Total		
Composição	86904	SINAPI	LAVATÓRIO LOUÇA BRANCA SUSPENSO, 29,5 X 39CM OU EQUIVALENTE, PADRÃO POPULAR - FORNECIMENTO E INSTALAÇÃO. AF_01/2020	INHI - INSTALAÇÕES HIDROS SANITÁRIAS	UN	1,0000000	149,95	149,95		
Composição Auxiliar	88267	SINAPI	ENCANADOR OU BOMBEIRO HIDRÁULICO COM ENCARGOS COMPLEMENTARES	SEDI - SERVIÇOS DIVERSOS	H	0,3870000	21,47	8,30		
Composição Auxiliar	88316	SINAPI	SERVEnte COM ENCARGOS COMPLEMENTARES	SEDI - SERVIÇOS DIVERSOS	H	0,1886000	17,27	3,25		
Insumo	00004351	SINAPI	PARAFUSO NIQUELADO 3 1/2" COM ACABAMENTO CROMADO PARA FIXAR PEÇA SANITARIA, INCLUI PORCA CEGA, ARRUELA E BUCHA DE NYLON TAMANHO S-8	Material	UN	2,0000000	17,79	35,58		
Insumo	00010425	SINAPI	LAVATORIO DE LOUCA BRANCA, SUSPENSO (SEM COLUNA), DIMENSOES *40 X 30* CM	Material	UN	1,0000000	99,82	99,82		
Insumo	00037329	SINAPI	REJUNTE EPOXI, QUALQUER COR	Material	KG	0,0304000	98,93	3,00		
					MO sem LS =>	9,34	LS =>	0,00	MO com LS =>	9,34
					Valor do BDI =>	33,69			Valor com BDI =>	183,64
					Quant. =>	20,0000000	Preço Total =>	3.672,80		

15.9	Código	Banco	Descrição	Tipo	Und	Quant.	Valor Unit	Total		
Composição	86906	SINAPI	TORNEIRA CROMADA DE MESA, 1/2"OU 3/4;" PARA LAVATÓRIO, PADRÃO POPULAR - FORNECIMENTO E INSTALAÇÃO. AF_01/2020	INHI - INSTALAÇÕES HIDROS SANITÁRIAS	UN	1,0000000	63,62	63,62		
Composição Auxiliar	88267	SINAPI	ENCANADOR OU BOMBEIRO HIDRÁULICO COM ENCARGOS COMPLEMENTARES	SEDI - SERVIÇOS DIVERSOS	H	0,0960000	21,47	2,06		
Composição Auxiliar	88316	SINAPI	SERVEnte COM ENCARGOS COMPLEMENTARES	SEDI - SERVIÇOS DIVERSOS	H	0,0303000	17,27	0,52		
Insumo	00003146	SINAPI	FITA VEDA ROSCA EM ROLOS DE 18 MM X 10 M (L X C)	Material	UN	0,0210000	2,12	0,04		
Insumo	00013415	SINAPI	TORNEIRA DE MESA/BANCADA, PARA LAVATORIO, FIXA, METALICA CROMADA, PADRAO POPULAR, 1/2 " OU 3/4 " (REF 1193)	Material	UN	1,0000000	61,00	61,00		
					MO sem LS =>	2,09	LS =>	0,00	MO com LS =>	2,09
					Valor do BDI =>	14,29			Valor com BDI =>	77,91
					Quant. =>	20,0000000	Preço Total =>	1.558,20		

16			COMBATE A INCÊNDIO					11.082,96
16.1	Código	Banco	Descrição	Tipo	Und	Quant.	Valor Unit	Total

PREFEITURA MUNICIPAL DE UIRAÚNA

CNPJ: 08.924.078/0001-04

Composição	12137	ORSE	Placa de sinalizacao de seguranca contra incendio, fotoluminescente, quadrada, *20 x 20* cm, em pvc *2* mm anti-chamas (simbolos, cores e pictogramas conforme nbr 13434)	Sinalização Vertical	Un	1,0000000	23,54	23,54		
Composição Auxiliar	10549	ORSE	Encargos Complementares - Servente	Provisórios	h	0,2000000	3,72	0,74		
Insumo	00006111	SINAPI	SERVENTE DE OBRAS	Mão de Obra	H	0,2000000	12,80	2,56		
Insumo	00037556	SINAPI	PLACA DE SINALIZACAO DE SEGURANCA CONTRA INCENDIO, FOTOLUMINESCENTE, QUADRADA, *20 X 20* CM, EM PVC *2* MM ANTI-CHAMAS (SIMBOLOS, CORES E PICTOGRAMAS CONFORME NBR 16820)	Material	UN	1,0000000	20,24	20,24		
					MO sem LS =>	2,56	LS =>	0,00	MO com LS =>	2,56
					Valor do BDI =>	5,28			Valor com BDI =>	28,82
					Quant. =>	12,0000000	Preço Total =>	345,84		

16.2	Código	Banco	Descrição	Tipo	Und	Quant.	Valor Unit	Total		
Composição	10719	ORSE	Placa de indicativa em acrílico e adesivo, com sinalização para deficientes, dim.: 12 x 30 cm	Sinalização Vertical	Un	1,0000000	48,93	48,93		
Insumo	11476	ORSE	Placa indicativa em acrílico e adesivo com sinalização para deficientes dim.: 12 x 30 cm Un	Material	Un	1,0000000	48,93	48,93		
					MO sem LS =>	0,00	LS =>	0,00	MO com LS =>	0,00
					Valor do BDI =>	10,99			Valor com BDI =>	59,92
					Quant. =>	14,0000000	Preço Total =>	838,88		

16.3	Código	Banco	Descrição	Tipo	Und	Quant.	Valor Unit	Total		
Composição	11867	ORSE	Luminária de emergência, de sobrepor, tipo bloco autônomo, com autonomia de 1h, modelo LLE-LLEDDF, da KBR ou si	Luminárias Internas	un	1,0000000	157,65	157,65		
Composição Auxiliar	10549	ORSE	Encargos Complementares - Servente	Provisórios	h	0,5000000	3,72	1,86		
Composição Auxiliar	10552	ORSE	Encargos Complementares - Eletricista	Provisórios	h	0,5000000	3,56	1,78		
Insumo	12700	ORSE	Luminária de emergência, de sobrepor, tipo bloco autônomo, com autonomia de 1h, modelo LLE-LLEDDF, da KBR ou si un	Material	un	1,0000000	138,99	138,99		
Insumo	00002436	SINAPI	ELETRICISTA (HORISTA)	Mão de Obra	H	0,5000000	17,24	8,62		
Insumo	00006111	SINAPI	SERVENTE DE OBRAS	Mão de Obra	H	0,5000000	12,80	6,40		
					MO sem LS =>	15,02	LS =>	0,00	MO com LS =>	15,02
					Valor do BDI =>	35,42			Valor com BDI =>	193,07
					Quant. =>	12,0000000	Preço Total =>	2.316,84		

16.4	Código	Banco	Descrição	Tipo	Und	Quant.	Valor Unit	Total
------	--------	-------	-----------	------	-----	--------	------------	-------

PREFEITURA MUNICIPAL DE UIRAÚNA

CNPJ: 08.924.078/0001-04

Composição	101909	SINAPI	EXTINTOR DE INCÊNDIO PORTÁTIL COM CARGA DE PQS DE 6 KG, CLASSE BC - FORNECIMENTO E INSTALAÇÃO. AF_10/2020_PE	INES - INSTALAÇÕES ESPECIAIS	UN	1,0000000	328,90	328,90	
Composição Auxiliar	88248	SINAPI	AUXILIAR DE ENCANADOR OU BOMBEIRO HIDRÁULICO COM ENCARGOS COMPLEMENTARES	SEDI - SERVIÇOS DIVERSOS	H	0,4574000	16,89	7,72	
Composição Auxiliar	88267	SINAPI	ENCANADOR OU BOMBEIRO HIDRÁULICO COM ENCARGOS COMPLEMENTARES	SEDI - SERVIÇOS DIVERSOS	H	0,4574000	21,47	9,82	
Insumo	00004350	SINAPI	BUCHA DE NYLON, DIAMETRO DO FURO 8 MM, COMPRIMENTO 40 MM, COM PARAFUSO DE ROSCA SOBERBA, CABECA CHATA, FENDA SIMPLES, 4,8 X 50 MM	Material	UN	2,0000000	0,68	1,36	
Insumo	00010892	SINAPI	EXTINTOR DE INCENDIO PORTATIL COM CARGA DE PO QUIMICO SECO (PQS) DE 6 KG, CLASSE BC	Material	UN	1,0000000	310,00	310,00	
				MO sem LS =>	14,17	LS =>	0,00	MO com LS =>	14,17
				Valor do BDI =>	73,90			Valor com BDI =>	402,80
						Quant. =>	10,0000000	Preço Total =>	4.028,00

16.5	Código	Banco	Descrição	Tipo	Und	Quant.	Valor Unit	Total	
Composição	101905	SINAPI	EXTINTOR DE INCÊNDIO PORTÁTIL COM CARGA DE ÁGUA PRESSURIZADA DE 10 L, CLASSE A - FORNECIMENTO E INSTALAÇÃO. AF_10/2020_PE	INES - INSTALAÇÕES ESPECIAIS	UN	1,0000000	290,15	290,15	
Composição Auxiliar	88248	SINAPI	AUXILIAR DE ENCANADOR OU BOMBEIRO HIDRÁULICO COM ENCARGOS COMPLEMENTARES	SEDI - SERVIÇOS DIVERSOS	H	0,4574000	16,89	7,72	
Composição Auxiliar	88267	SINAPI	ENCANADOR OU BOMBEIRO HIDRÁULICO COM ENCARGOS COMPLEMENTARES	SEDI - SERVIÇOS DIVERSOS	H	0,4574000	21,47	9,82	
Insumo	00004350	SINAPI	BUCHA DE NYLON, DIAMETRO DO FURO 8 MM, COMPRIMENTO 40 MM, COM PARAFUSO DE ROSCA SOBERBA, CABECA CHATA, FENDA SIMPLES, 4,8 X 50 MM	Material	UN	2,0000000	0,68	1,36	
Insumo	00010886	SINAPI	EXTINTOR DE INCENDIO PORTATIL COM CARGA DE AGUA PRESSURIZADA DE 10 L, CLASSE A	Material	UN	1,0000000	271,25	271,25	
				MO sem LS =>	14,17	LS =>	0,00	MO com LS =>	14,17
				Valor do BDI =>	65,19			Valor com BDI =>	355,34
						Quant. =>	10,0000000	Preço Total =>	3.553,40

17	SERVIÇOS FINAL DE OBRA								2.951,81
17.1	Código	Banco	Descrição	Tipo	Und	Quant.	Valor Unit	Total	
Composição	088000	SIURB INFRA	CARGA E REMOÇÃO DE ENTULHO ATÉ A DISTÂNCIA MÉDIA DE IDA E VOLTA DE 1KM	Infraestrutura	m³	1,0000000	13,58	13,58	
Insumo	94015	SIURB INFRA	PÁ CARREGADEIRA DE PNEUS - 1,80 M3	Equipamento	H	0,0150000	293,19	4,39	
Insumo	94008	SIURB INFRA	CAMINHÃO BASCULANTE - 10 M3	Equipamento	H	0,0298100	308,60	9,19	
				MO sem LS =>	0,00	LS =>	0,00	MO com LS =>	0,00
				Valor do BDI =>	3,05			Valor com BDI =>	16,63

PREFEITURA MUNICIPAL DE UIRAÚNA
CNPJ: 08.924.078/0001-04

Quant. => 95,8300000 Preço Total => 1.593,65

17.2	Código	Banco	Descrição	Tipo	Und	Quant.	Valor Unit	Total		
Composição	2450	ORSE	Limpeza geral	Limpeza	m ²	1,0000000	2,29	2,29		
Composição Auxiliar	10549	ORSE	Encargos Complementares - Servente	Provisórios	h	0,1000000	3,72	0,37		
Insumo	1997	ORSE	Sabão em pó kg	Material	kg	0,0050000	10,17	0,05		
Insumo	2414	ORSE	Vassoura piaçava un	Material	un	0,0500000	11,80	0,59		
Insumo	00006111	SINAPI	SERVENTE DE OBRAS	Mão de Obra	H	0,1000000	12,80	1,28		
					MO sem LS =>	1,28	LS =>	0,00	MO com LS =>	1,28
					Valor do BDI =>	0,51			Valor com BDI =>	2,80
							Quant. =>	485,0600000	Preço Total =>	1.358,16

Total sem BDI 641.245,96
Total do BDI 143.950,11
Total Geral 785.196,07

Romênia Aquino de Freitas

PREFEITURA MUNICIPAL DE UIRAÚNA
CNPJ: 08.924.078/0001-04

Obra
REFORMA DO MERCADO PÚBLICO MUNICIPAL JOAQUIM BENEVENUTO

Bancos
SINAPI - 04/2023 -
Paraíba
SBC - 06/2023 - Paraíba
SICRO3 - 01/2023 -
Paraíba
SICRO2 - 11/2016 -
Paraíba

B.D.I.
22,47%

Encargos Sociais
Não Desonerado: embutido
nos preços unitário dos
insumos de mão de obra, de
acordo com as bases.

Cronograma Físico e Financeiro

Item	Descrição	Total Por Etapa	30 DIAS	60 DIAS	90 DIAS	120 DIAS	150 DIAS	180 DIAS	210 DIAS	240 DIAS
1	SERVIÇOS PRELIMINARES	100,00%	100,00%							
		13.498.61	13.498.61							
2	FUNDAÇÃO	100,00%	30,00%	50,00%	20,00%					
		88.005.90	26.401.77	44.002.95	17.601.18					
3	SUPERESTRUTURA	100,00%		20,00%	30,00%	30,00%	20,00%			
		159.749.18		31.949.84	47.924.75	47.924.75	31.949.84			
4	SISTEMA DE VEDAÇÃO VERTICAL	100,00%				50,00%	50,00%			
		43.506.18				21.753.09	21.753.09			
5	ESQUADRIAS	100,00%							50,00%	50,00%
		98.384.40							49.192.20	49.192.20
6	REVESTIMENTOS	100,00%						50,00%	50,00%	
		43.548.26						21.774.13	21.774.13	
7	SISTEMA DE PISO	100,00%			50,00%	50,00%				
		65.708.58			32.854.29	32.854.29				
8	COBERTA	100,00%					60,00%	40,00%		
		5.851.16					3.510.70	2.340.46		
9	PINTURAS E ACABAMENTOS	100,00%							50,00%	50,00%
		48.176.58							24.088.29	24.088.29
10	SISTEMA DE FORRO	100,00%					50,00%	50,00%		
		7.410.73					3.705.37	3.705.37		
11	INSTALAÇÕES HIDRÁULICAS	100,00%					50,00%	50,00%		
		14.942.61					7.471.31	7.471.31		
12	INSTALAÇÕES PLUVIAIS	100,00%					50,00%	50,00%		
		18.690.30					9.345.15	9.345.15		
13	INSTALAÇÕES SANITÁRIAS	100,00%				40,00%	40,00%	20,00%		
		16.694.21				6.677.68	6.677.68	3.338.84		
14	INSTALAÇÕES ELÉTRICAS	100,00%				20,00%	40,00%	40,00%		
		131.804.24				26.360.85	52.721.70	52.721.70		
15	LOUÇAS, ACESSÓRIOS E METAIS	100,00%								100,00%
		15.190.36								15.190.36
16	COMBATE A INCÊNDIO	100,00%								100,00%
		11.082.96								11.082.96
17	SERVIÇOS FINAL DE OBRA	100,00%								100,00%
		2.951.81								2.951.81
Porcentagem			5,08%	9,67%	12,53%	17,27%	17,47%	12,82%	12,11%	13,05%
Custo			39.900,38	75.952,79	98.380,22	135.570,67	137.134,82	100.696,95	95.054,62	102.505,62
Porcentagem Acumulado			5,08%	14,75%	27,28%	44,55%	62,01%	74,84%	86,95%	100,0%
Custo Acumulado			39.900,38	115.853,16	214.233,39	349.804,05	486.938,87	587.635,83	682.690,45	785.196,07

Romênia Aquino de Freitas

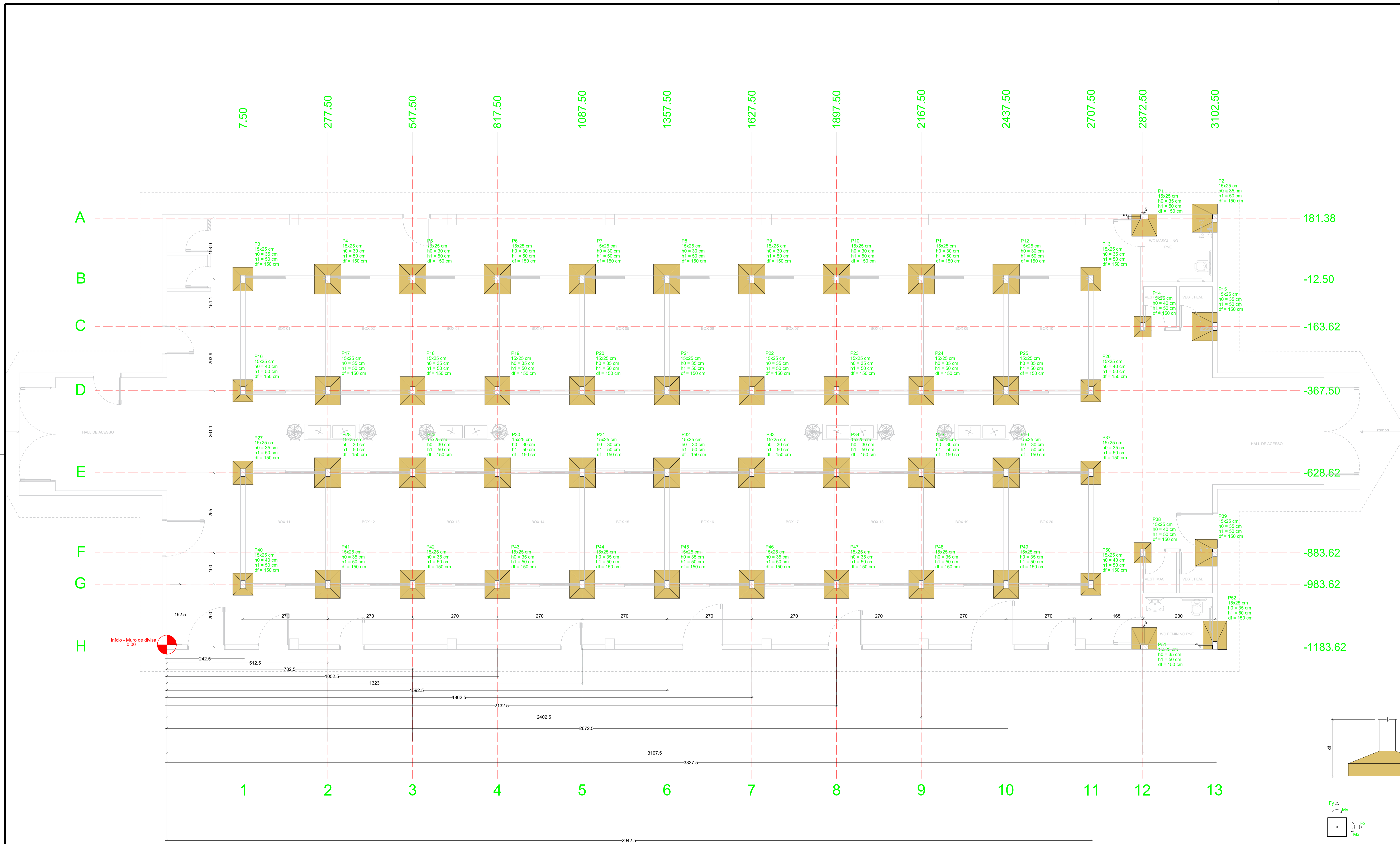

Nome	Seção	X (cm)	Y (cm)	Carga Máx. (k)	Carga Mín. (k)	Pilar			Mx Máximo (kgf m)		My Máximo (kgf m)		Fx Máximo (tf)		Fy Máximo (tf)		Lado B (cm)	Lado L (cm)	Fundação	H1 (cm)	H2 (cm)	df (cm)
						Positivo	Negativo	Positivo	Negativo	Positivo	Negativo	Positivo	Negativo									
P1	15x25	2877.50	186.38	3.8	2.3	1000	0	0	0.8	0.0	0.0	-0.6	0.0	-0.6	0.0	0.0	70	80	30	50	150	
P2	15x25	3102.50	181.38	5.1	3.2	0	0	0	0.0	0.0	-1000	0.0	-0.7	0.4	-0.2	0.0	80	90	30	50	150	
P3	15x25	7.50	-12.50	5.2	3.3	0	0	0	0.1	-0.2	0.3	-0.2	0.3	-0.2	0.3	85	95	30	50	150		
P4	15x25	277.50	-12.50	8.2	5.6	0	0	0	0.1	-0.2	0.2	-0.2	0.2	-0.2	0.2	85	95	30	50	150		
P5	15x25	547.50	-12.50	8.2	5.6	0	0	0	0.1	-0.2	0.2	-0.2	0.2	-0.2	0.2	85	95	30	50	150		
P6	15x25	817.50	-12.50	8.2	5.6	0	0	0	0.1	-0.2	0.2	-0.2	0.2	-0.2	0.2	85	95	30	50	150		
P7	15x25	1087.50	-12.50	8.2	5.6	0	0	0	0.1	-0.2	0.2	-0.2	0.2	-0.2	0.2	85	95	30	50	150		
P8	15x25	1357.50	-12.50	8.2	5.6	0	0	0	0.1	-0.2	0.2	-0.2	0.2	-0.2	0.2	85	95	30	50	150		
P9	15x25	1627.50	-12.50	8.2	5.6	0	0	0	0.1	-0.2	0.2	-0.2	0.2	-0.2	0.2	85	95	30	50	150		
P10	15x25	1897.50	-12.50	8.2	5.6	0	0	0	0.1	-0.2	0.2	-0.2	0.2	-0.2	0.2	85	95	30	50	150		
P11	15x25	2167.50	-12.50	8.2	5.6	0	0	0	0.1	-0.2	0.2	-0.2	0.2	-0.2	0.2	85	95	30	50	150		
P12	15x25	2437.50	-12.50	8.2	5.6	0	0	0	0.1	-0.2	0.2	-0.2	0.2	-0.2	0.2	85	95	30	50	150		
P13	15x25	2707.50	-12.50	5.2	3.3	0	0	0	0.1	0.0	0.3	-0.2	0.3	-0.2	0.3	65	75	30	50	150		
P14	15x25	2872.50	-163.62	3.9	2.4	0	0	0	0.4	0.0	0.8	0.0	0.8	0.0	0.8	55	65	40	50	150		
P15	15x25	3102.50	-163.62	4.5	2.7	0	0	0	0.0	0.0	-1000	0.0	-0.6	0.3	-0.1	80	90	30	50	150		
P16	15x25	7.50	-367.50	5.0	3.2	0	0	0	0.1	-0.2	0.3	-0.3	0.3	-0.3	0.3	65	70	40	50	150		
P17	15x25	277.50	-367.50	7.9	5.4	0	0	0	0.1	-0.2	0.3	-0.3	0.3	-0.3	0.3	80	90	30	50	150		
P18	15x25	547.50	-367.50	7.9	5.4	0	0	0	0.1	-0.2	0.3	-0.3	0.3	-0.3	0.3	80	90	30	50	150		
P19	15x25	817.50	-367.50	7.9	5.4	0	0	0	0.1	-0.2	0.3	-0.3	0.3	-0.3	0.3	80	90	30	50	150		
P20	15x25	1087.50	-367.50	7.9	5.4	0	0	0	0.1	-0.2	0.3	-0.3	0.3	-0.3	0.3	80	90	30	50	150		
P21	15x25	1357.50	-367.50	7.9	5.4	0	0	0	0.1	-0.2	0.3	-0.3	0.3	-0.3	0.3	80	90	30	50	150		
P22	15x25	1627.50	-367.50	7.9	5.4	0	0	0	0.1	-0.2	0.3	-0.3	0.3	-0.3	0.3	80	90	30	50	150		
P23	15x25	1897.50	-367.50	7.9	5.4	0	0	0	0.1	-0.2	0.3	-0.3	0.3	-0.3	0.3	80	90	30	50	150		
P24	15x25	2167.50	-367.50	7.9	5.4	0	0	0	0.1	-0.2	0.3	-0.3	0.3	-0.3	0.3	80	90	30	50	150		
P25	15x25	2437.50	-367.50	7.9	5.4	0	0	0	0.1	-0.2	0.3	-0.3	0.3	-0.3	0.3	80	90	30	50	150		
P26	15x25	2707.50	-367.50	5.0	3.2	0	0	0	0.1	0.0	0.3	-0.2	0.3	-0.2	0.3	65	70	40	50	150		
P27	15x25	7.50	-628.62	5.2	3.3	0	0	0	0.1	-0.2	0.3	-0.2	0.3	-0.2	0.3	65	75	30	50	150		
P28	15x25	277.50	-628.62	8.2	5.6	0	0	0	0.1	-0.2	0.2	-0.2	0.2	-0.2	0.2	85	95	30	50	150		
P29	15x25	547.50	-628.62	8.2	5.6	0	0	0	0.1	-0.2	0.2	-0.2	0.2	-0.2	0.2	85	95	30	50	150		
P30	15x25	817.50	-628.62	8.2	5.6	0	0	0	0.1	-0.2	0.2	-0.2	0.2	-0.2	0.2	85	95	30	50	150		
P31	15x25	1087.50	-628.62	8.2	5.6	0	0	0	0.1	-0.2	0.2	-0.2	0.2	-0.2	0.2	85	95	30	50	150		
P32	15x25	1357.50	-628.62	8.2	5.6	0	0	0	0.1	-0.2	0.2	-0.2	0.2	-0.2	0.2	85	95	30	50	150		
P33	15x25	1627.50	-628.62	8.2	5.6	0	0	0	0.1	-0.2	0.2	-0.2	0.2	-0.2	0.2	85	95	30	50	150		
P34	15x25	1897.50	-628.62	8.2	5.6	0	0	0	0.1	-0.2	0.2	-0.2	0.2	-0.2	0.2	85	95	30	50	150		
P35	15x25	2167.50	-628.62	8.2	5.6	0	0	0	0.1	-0.2	0.2	-0.2	0.2	-0.2	0.2	85	95	30	50	150		
P36	15x25	2437.50	-628.62	8.2	5.6	0	0	0	0.1	-0.2	0.2	-0.2	0.2	-0.2	0.2	85	95	30	50	150		
P37	15x25	2707.50	-628.62	5.2	3.3	0	0	0	0.1	0.0	0.3	-0.2	0.3	-0.2	0.3	65	75	30	50	150		
P38	15x25	2872.50	-883.62	3.8	2.2	0	0	0	0.3	0.0	0.2	-0.4	0.5	-0.4	0.5	65	65	40	50	150		
P39	15x25	3102.50	-883.62	4.0	2.1	0	0	0	0.0	0.0	-1000	0.0	-0.4	0.0	-0.7	70	85	30	50	150		
P40	15x25	7.50	-883.62	5.0	3.2	0	0	0	0.1	-0.2	0.3	-0.3	0.3	-0.3	0.3	65	70	40	50	150		
P41	15x25	277.50	-883.62	7.9	5.4	0	0	0	0.1	-0.2	0.3	-0.3	0.3	-0.3	0.3	80	90	30	50	150		
P42	15x25	547.50	-883.62	7.9	5.4	0	0	0	0.1	-0.2	0.3	-0.3	0.3	-0.3	0.3	80	90	30	50	150		
P43	15x25	817.50	-883.62	7.9	5.4	0	0	0	0.1	-0.2	0.3	-0.3	0.3	-0.3	0.3	80	90	30	50	150		
P44	15x25	1087.50	-883.62	7.9	5.4	0	0	0	0.1	-0.2	0.3	-0.3	0.3	-0.3	0.3	80	90	30	50	150		
P45	15x25	1357.50	-883.62	7.9	5.4	0	0	0	0.1	-0.2	0.3	-0.3	0.3	-0.3	0.3	80	90	30	50	150		
P46	15x25	1627.50	-883.62	7.9	5.4	0	0	0	0.1	-0.2	0.3	-0.3	0.3	-0.3	0.3	80	90	30	50	150		
P47	15x25	1897.50	-883.62	7.9	5.4	0	0	0	0.1	-0.2	0.3	-0.3	0.3	-0.3	0.3	80	90	30	50	150		
P48	15x25	2167.50	-883.62	7.9	5.4	0	0	0	0.1	-0.2	0.3	-0.3	0.3	-0.3	0.3	80	90	30	50	150		
P49	15x25	2437.50	-883.62	7.9	5.4	0	0	0	0.1	-0.2	0.3	-0.3	0.3	-0.3	0.3	80	90	30	50	150		
P50	15x25	2707.50	-883.62	5.0	3.2	0	0	0	0.1	0.0	0.3	-0.2	0.3	-0.2	0.3	65	70	40	50	150		
P51	15x25	2877.50	-1183.62	4.0	2.3	0	0	-800	0	0.2	0.0	0.6	0.0	0.6	0.0	70	80	30	50	150		
P52	15x25	3102.50	-1178.62	4.6	2.7	0	0	-1000	0	0.2	0.0	0.3	-0.1	0.9	0.75	35	50	150				

Os esforços indicados nesta tabela são os valores máximos obtidos pela envoltória de todos as combinações definidas para as fundações. Para análises complementares, deve-se consultar o relatório de esforços na fundação, que apresenta os valores calculados para cada combinação.

Localização no eixo X		Localização no eixo Y	
Coordenadas (cm)	Nome	Coordenadas (cm)	Nome
277.50	P2, P16, P27, P40	186.38	P1
277.50	P4, P17, P28, P41	181.38	P2
547.50	P6, P18, P29, P42	-12.50	P3, P4, P5, P6, P7, P8, P9, P10, P11, P12, P13
817.50	P8, P20, P30, P42	+163.62	P14, P15
1087.50	P7, P20, P31, P44	-367.50	P16, P17, P18, P19, P20, P21, P22, P23, P24, P25, P26
1357.50	P8, P21, P32, P45	-628.62	P27, P28, P29, P30, P31, P32, P33, P34, P35, P36, P37
1627.50	P6, P22, P33, P46	-883.62	P38, P39
1897.50	P10, P23, P34, P47	-883.62	P40, P41, P42, P43, P44, P45, P46, P47, P48, P49, P50
2167.50	P11, P24, P35, P48	-1178.62	P52
2437.50	P12, P25, P36, P49	-1183.62	P51
2707.50	P13, P26, P37, P50		
2872.50	P14, P38		
2877.50	P1, P51		
3102.50	P2, P15, P29, P52		

OBSERVAÇÕES:

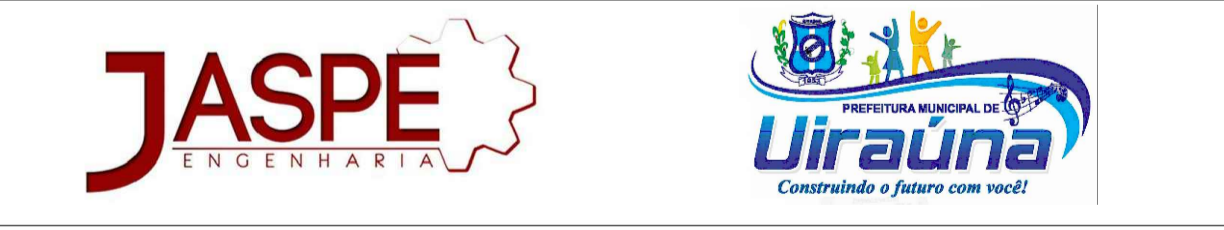

PROJETO EXECUTIVO
MERCADO JOAQUIM BENEVENUTO

PROJETO ESTRUTURAL	CONTRATO
ENDEREÇO	DATA
RUA EUCLIDES FERNANDES, CENTRO, 58915-000, UIRAÚNA-PB	MARÇO/2023
RESP. TÉCNICO:	REVISÃO
ROMENIA AQUINO DE FREITAS	00
PROPRIETÁRIO:	ARQUIVO
PREFEITURA MUNICIPAL DO UIRAÚNA	MERC. J. B. - 2023 - EST - 01

PLANTA DE LOCAÇÃO DAS FUNDAÇÕES

FRANCHA:	ESCALA:
01/12	INDICADAS

Planta de locação
escala 1:50

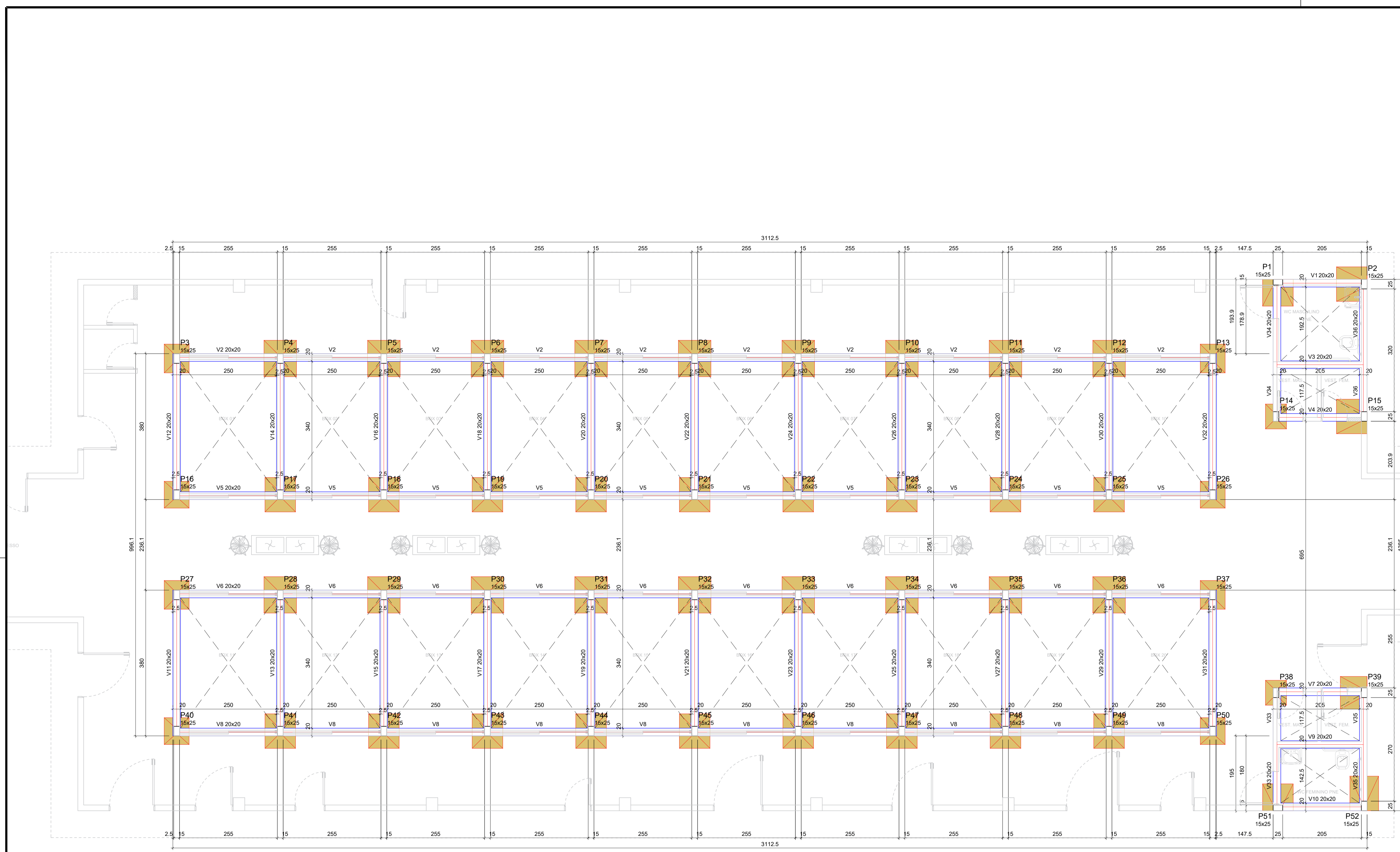

Vigas				Pilares			
Nome	Seção (cm)	Elevação (cm)	Nível (cm)	Nome	Seção (cm)	Elevação (cm)	Nível (cm)
V1	20x20	0	0	P1	15x25	0	0
V2	20x20	0	0	P2	15x25	0	0
V3	20x20	0	0	P3	15x25	0	0
V4	20x20	0	0	P4	15x25	0	0
V5	20x20	0	0	P5	15x25	0	0
V6	20x20	0	0	P6	15x25	0	0
V7	20x20	0	0	P7	15x25	0	0
V8	20x20	0	0	P8	15x25	0	0
V9	20x20	0	0	P9	15x25	0	0
V10	20x20	0	0	P10	15x25	0	0
V11	20x20	0	0	P11	15x25	0	0
V12	20x20	0	0	P12	15x25	0	0
V13	20x20	0	0	P13	15x25	0	0
V14	20x20	0	0	P14	15x25	0	0
V15	20x20	0	0	P15	15x25	0	0
V16	20x20	0	0	P16	15x25	0	0
V17	20x20	0	0	P17	15x25	0	0
V18	20x20	0	0	P18	15x25	0	0
V19	20x20	0	0	P19	15x25	0	0
V20	20x20	0	0	P20	15x25	0	0
V21	20x20	0	0	P21	15x25	0	0
V22	20x20	0	0	P22	15x25	0	0
V23	20x20	0	0	P23	15x25	0	0
V24	20x20	0	0	P24	15x25	0	0
V25	20x20	0	0	P25	15x25	0	0
V26	20x20	0	0	P26	15x25	0	0
V27	20x20	0	0	P27	15x25	0	0
V28	20x20	0	0	P28	15x25	0	0
V29	20x20	0	0	P29	15x25	0	0
V30	20x20	0	0	P30	15x25	0	0
V31	20x20	0	0	P31	15x25	0	0
V32	20x20	0	0	P32	15x25	0	0
V33	20x20	0	0	P33	15x25	0	0
V34	20x20	0	0	P34	15x25	0	0
V35	20x20	0	0	P35	15x25	0	0
V36	20x20	0	0	P36	15x25	0	0
				P37	15x25	0	0
				P38	15x25	0	0
				P39	15x25	0	0
				P40	15x25	0	0
				P41	15x25	0	0
				P42	15x25	0	0
				P43	15x25	0	0
				P44	15x25	0	0
				P45	15x25	0	0
				P46	15x25	0	0
				P47	15x25	0	0
				P48	15x25	0	0
				P49	15x25	0	0
				P50	15x25	0	0
				P51	15x25	0	0
				P52	15x25	0	0

Características dos materiais	
fk (kgf/cm ²)	Ecs (kgf/cm ²)
250	241500

Dimensão máxima do agregado = 19 mm

Legenda dos pilares	
	Pilar que passa
	Pilar com mudança de seção

Legenda das vigas e paredes	
	Viga

Forma do pavimento TÉRREO
escala 1:50

OBSERVAÇÕES:

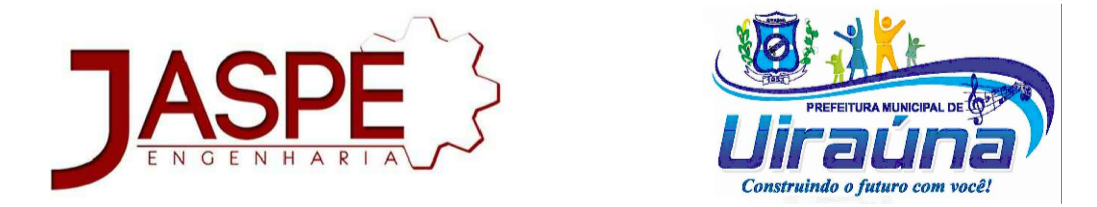

PROJETO EXECUTIVO
MERCADO JOAQUIM BENEVENUTO

PROJETO ESTRUTURAL	CONTRATO
ENDEREÇO	DATA
RUA EUCLIDES FERNANDES, CENTRO, 58915-000, UIRAUNA-PB	MARÇO/2023
RESP. TÉCNICO:	REVISÃO
ROMENIA AQUINO DE FREITAS	00
PROPRIETÁRIO:	ARQUIVO
PREFEITURA MUNICIPAL DO UIRAUNA	MERC. J. B. - 2023 - EST - 02

PLANTA DE FORMA DO TÉRREO

PRANCHA:	ESCALA:
02/12	INDICADAS

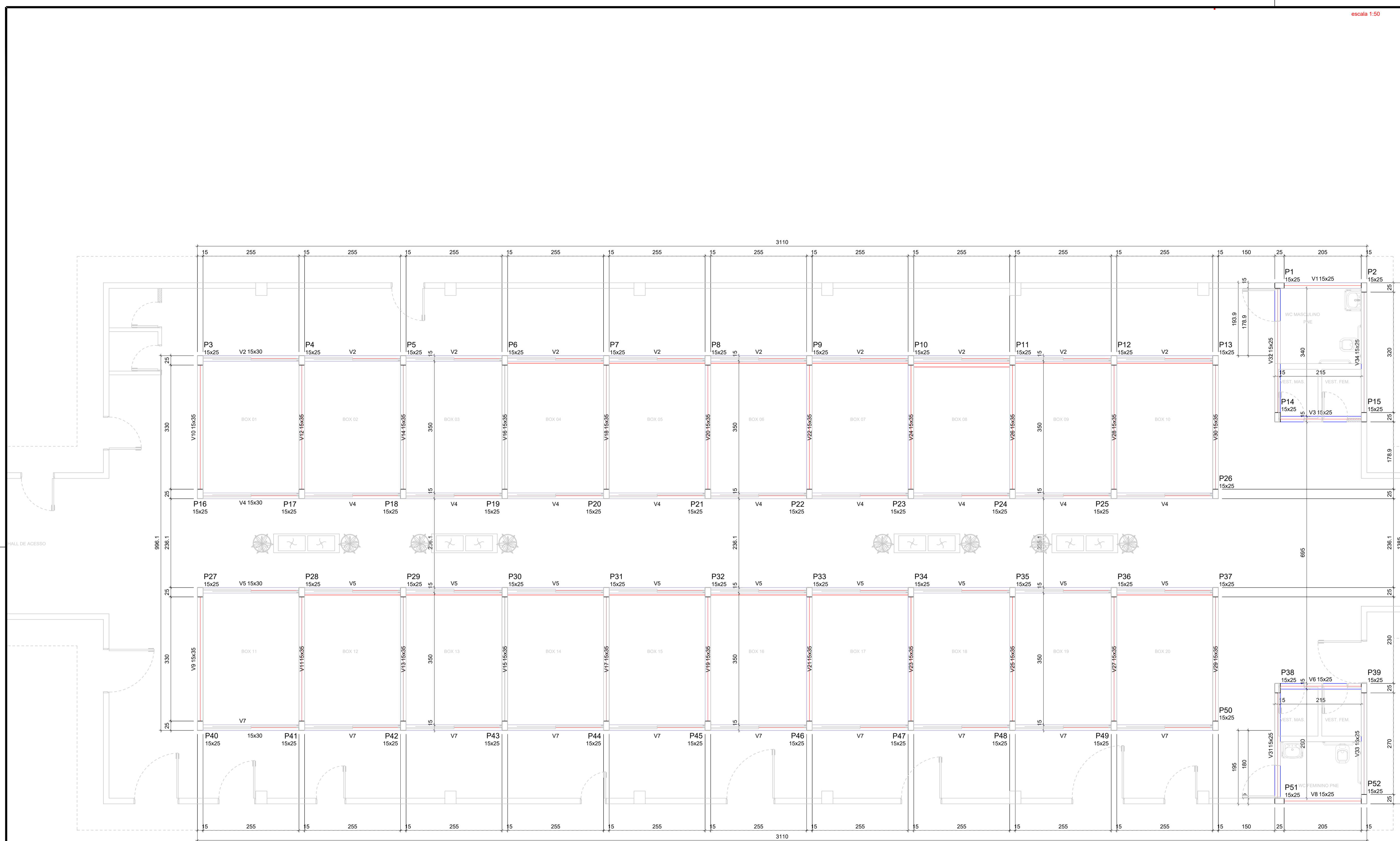

Forma do pavimento VIGAS INTERMEDIÁRIA
escala 1:50

Vigas				Pilares			
Nome	Seção (cm)	Elevação (cm)	Nível (cm)	Nome	Seção (cm)	Elevação (cm)	Nível (cm)
V1	15x25	0	260	P1	15x25	0	260
V2	15x30	0	260	P2	15x25	0	260
V3	15x25	0	260	P3	15x25	0	260
V4	15x30	0	260	P4	15x25	0	260
V5	15x30	0	260	P5	15x25	0	260
V6	15x25	0	260	P6	15x25	0	260
V7	15x30	0	260	P7	15x25	0	260
V8	15x25	0	260	P8	15x25	0	260
V9	15x35	0	260	P9	15x25	0	260
V10	15x35	0	260	P10	15x25	0	260
V11	15x35	0	260	P11	15x25	0	260
V12	15x35	0	260	P12	15x25	0	260
V13	15x35	0	260	P13	15x25	0	260
V14	15x35	0	260	P14	15x25	0	260
V15	15x35	0	260	P15	15x25	0	260
V16	15x35	0	260	P16	15x25	0	260
V17	15x35	0	260	P17	15x25	0	260
V18	15x35	0	260	P18	15x25	0	260
V19	15x35	0	260	P19	15x25	0	260
V20	15x35	0	260	P20	15x25	0	260
V21	15x35	0	260	P21	15x25	0	260
V22	15x35	0	260	P22	15x25	0	260
V23	15x35	0	260	P23	15x25	0	260
V24	15x35	0	260	P24	15x25	0	260
V25	15x35	0	260	P25	15x25	0	260
V26	15x35	0	260	P26	15x25	0	260
V27	15x35	0	260	P27	15x25	0	260
V28	15x35	0	260	P28	15x25	0	260
V29	15x35	0	260	P29	15x25	0	260
V30	15x35	0	260	P30	15x25	0	260
V31	15x25	0	260	P31	15x25	0	260
V32	15x25	0	260	P32	15x25	0	260
V33	15x25	0	260	P33	15x25	0	260
V34	15x25	0	260	P34	15x25	0	260
				P35	15x25	0	260
				P36	15x25	0	260
				P37	15x25	0	260
				P38	15x25	0	260
				P39	15x25	0	260
				P40	15x25	0	260
				P41	15x25	0	260
				P42	15x25	0	260
				P43	15x25	0	260
				P44	15x25	0	260
				P45	15x25	0	260
				P46	15x25	0	260
				P47	15x25	0	260
				P48	15x25	0	260
				P49	15x25	0	260
				P50	15x25	0	260
				P51	15x25	0	260
				P52	15x25	0	260

Características dos materiais	
fc (kgf/cm ²)	Ecs (kgf/cm ²)
250	241500

Dimensão máxima do agregado = 19 mm

Legenda dos pilares
 Pilar que passa

Legenda das vigas e paredes
 Viga

OBSERVAÇÕES:

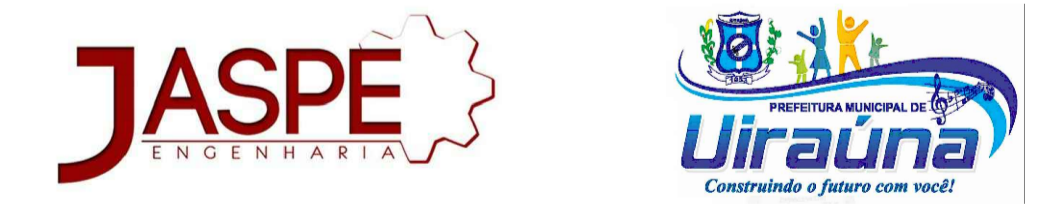

PROJETO EXECUTIVO
MERCADO JOAQUIM BENEVENUTO

PROJETO ESTRUTURAL	CONTRATO
ENDEREÇO	DATA
RUA EUCLIDES FERNANDES, CENTRO, 58915-000, UIRAUNA-PB	MARÇO/2023
RESP. TÉCNICO:	REVISÃO
ROMENIA AQUINO DE FREITAS	00
PROPRIETÁRIO:	ARQUIVO
PREFEITURA MUNICIPAL DO UIRAUNA	MERC. J. B. - 2023 - EST - 03
PLANTA DE FORMA VIGAS INTERMEDIÁRIAS	
PRANCHA:	ESCALA
03/12	INDICADAS



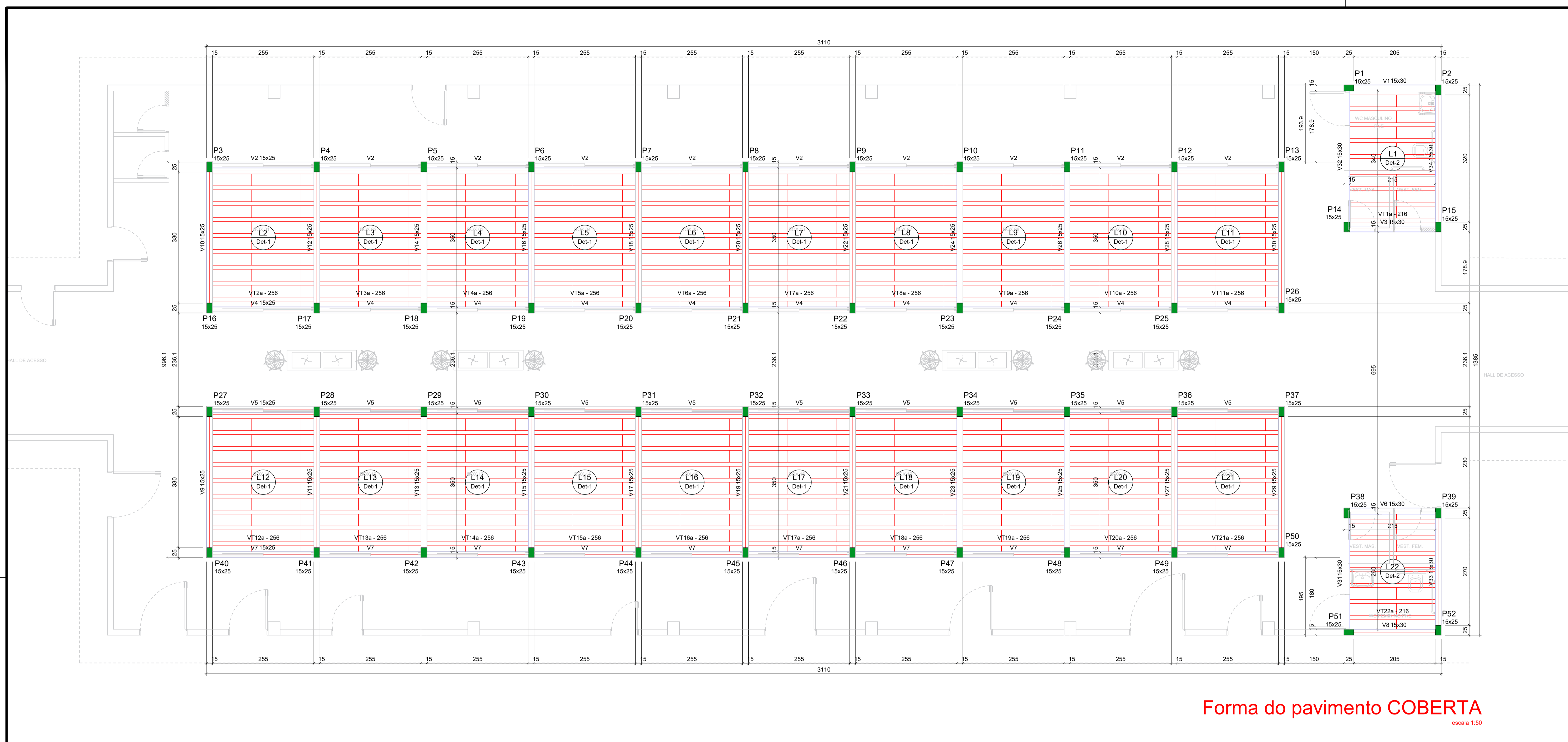

Forma do pavimento COBERTA
escala 1:50

Lajes									
Nome	Tipo	Altura (cm)	Elevação (cm)	Nível (cm)	Peso próprio (kg/m²)	Sobrecarga (kg/m²)			Água
						Adicional	Acidental		
L1	Treliçada 1D	13	0	410	176	182	100	210	
L2	Treliçada 1D	12	0	410	151	182	100	0	
L3	Treliçada 1D	12	0	410	151	182	100	0	
L4	Treliçada 1D	12	0	410	151	182	100	0	
L5	Treliçada 1D	12	0	410	151	182	100	0	
L6	Treliçada 1D	12	0	410	151	182	100	0	
L7	Treliçada 1D	12	0	410	151	182	100	0	
L8	Treliçada 1D	12	0	410	151	182	100	0	
L9	Treliçada 1D	12	0	410	151	182	100	0	
L10	Treliçada 1D	12	0	410	151	182	100	0	
L11	Treliçada 1D	12	0	410	151	182	100	0	
L12	Treliçada 1D	12	0	410	151	182	100	0	
L13	Treliçada 1D	12	0	410	151	182	100	0	
L14	Treliçada 1D	12	0	410	151	182	100	0	
L15	Treliçada 1D	12	0	410	151	182	100	0	
L16	Treliçada 1D	12	0	410	151	182	100	0	
L17	Treliçada 1D	12	0	410	151	182	100	0	
L18	Treliçada 1D	12	0	410	151	182	100	0	
L19	Treliçada 1D	12	0	410	151	182	100	0	
L20	Treliçada 1D	12	0	410	151	182	100	0	
L21	Treliçada 1D	12	0	410	151	182	100	0	
L22	Treliçada 1D	13	0	410	176	182	100	241	

Blocos de enchimento									
Detalhe		Tipo			Nome			Quantidade	
h	b	h	b	h	b	h	b	h	b
1/2	EPS Unidirecional	B8/30/125	8	30	125	572			

Vigas			Pilares		
Nome	Seção (cm)	Elevação (cm)	Nome	Seção (cm)	Elevação (cm)
V1	15x30	0	P1	15x25	0
V2	15x25	0	P2	15x25	0
V3	15x30	0	P3	15x25	0
V4	15x25	0	P4	15x25	0
V5	15x25	0	P5	15x25	0
V6	15x30	0	P6	15x25	0
V7	15x25	0	P7	15x25	0
V8	15x30	0	P8	15x25	0
V9	15x25	0	P9	15x25	0
V10	15x25	0	P10	15x25	0
V11	15x25	0	P11	15x25	0
V12	15x25	0	P12	15x25	0
V13	15x25	0	P13	15x25	0
V14	15x25	0	P14	15x25	0
V15	15x25	0	P15	15x25	0
V16	15x25	0	P16	15x25	0
V17	15x25	0	P17	15x25	0
V18	15x25	0	P18	15x25	0
V19	15x25	0	P19	15x25	0
V20	15x25	0	P20	15x25	0
V21	15x25	0	P21	15x25	0
V22	15x25	0	P22	15x25	0
V23	15x25	0	P23	15x25	0
V24	15x25	0	P24	15x25	0
V25	15x25	0	P25	15x25	0
V26	15x25	0	P26	15x25	0
V27	15x25	0	P27	15x25	0
V28	15x25	0	P28	15x25	0
V29	15x25	0	P29	15x25	0
V30	15x25	0	P30	15x25	0
V31	15x30	0	P31	15x25	0
V32	15x30	0	P32	15x25	0
V33	15x30	0	P33	15x25	0
V34	15x30	0	P34	15x25	0
			P35	15x25	0
			P36	15x25	0
			P37	15x25	0
			P38	15x25	0
			P39	15x25	0
			P40	15x25	0
			P41	15x25	0
			P42	15x25	0
			P43	15x25	0
			P44	15x25	0
			P45	15x25	0
			P46	15x25	0
			P47	15x25	0
			P48	15x25	0
			P49	15x25	0
			P50	15x25	0
			P51	15x25	0
			P52	15x25	0

1	ESC	PROJETO ESTRUTURAL
04	IND.	PLANTA DE FORMA COBERTA

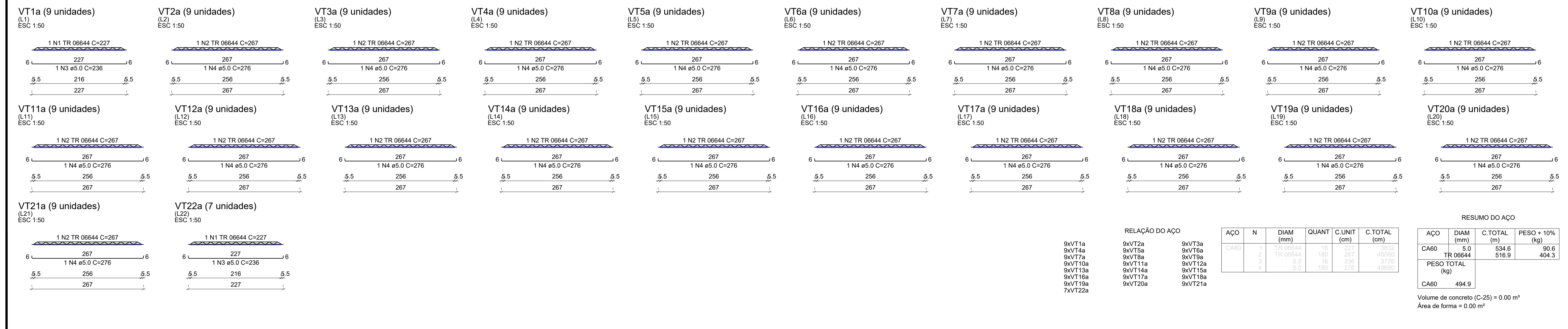

OBSERVAÇÕES:



PROJETO EXECUTIVO
MERCADO JOAQUIM BENEVENUTO

PROJETO ESTRUTURAL	CONTRATO
ENDEREÇO	DATA
URUAUNA, RUA FERREIRA FERREIRA, CENTRO, 58915-000, UIRAUNA-PB	FEB/2023
RESP. TÉCNICO:	REVISÃO
ROMENIA AQUINO DE FREITAS	00
PROPRIETÁRIO:	ARQUIVO
PREFEITURA MUNICIPAL DO UIRAUNA	MERC. J. B. - 2023 - EST - 04

PLANTA DE FORMA COBERTA

PRANCHA: 04/12 ESCALA: INDICADAS



2	ESC	PROJETO ESTRUTURAL
04	IND.	TRELIÇAS LAJE COBERTA

S1=S51
PLANTA
ESC 1:25

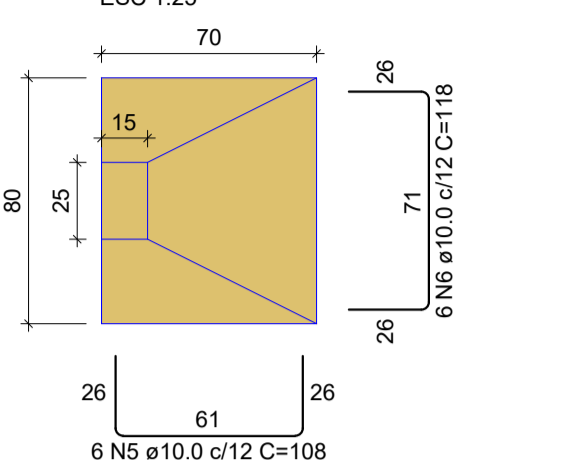

Solo com capacidade de suporte > 1.50 kgf/cm²
Solo compactado sobre a sapata
peso específico > 1600.00 kgf/m³

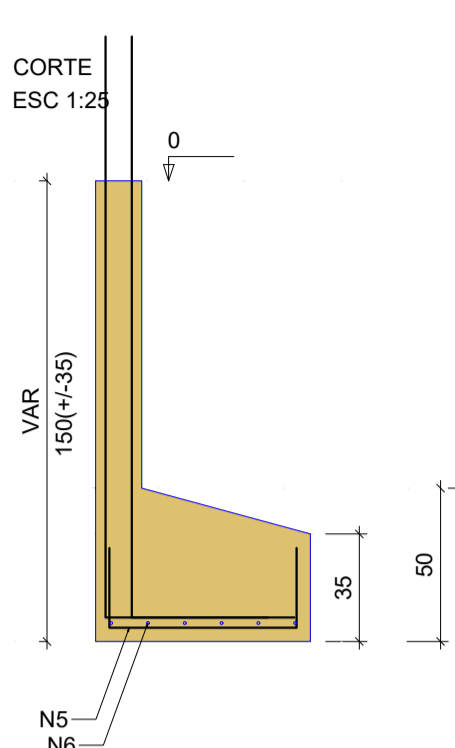

P1

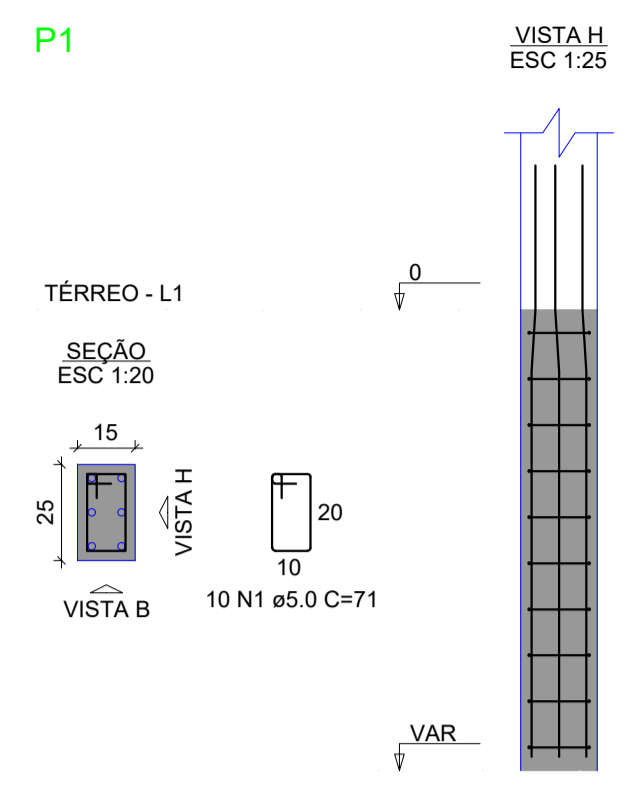

P51

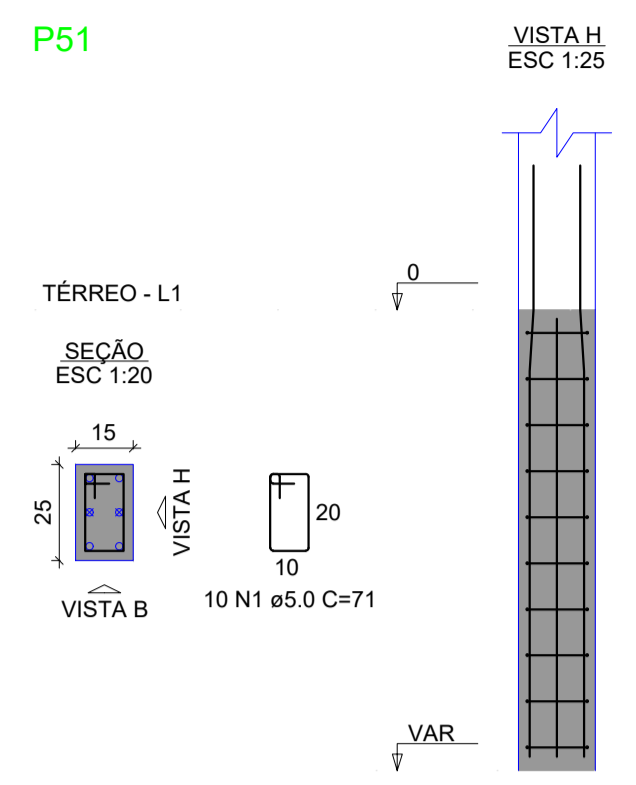

S2=S16
PLANTA
ESC 1:25

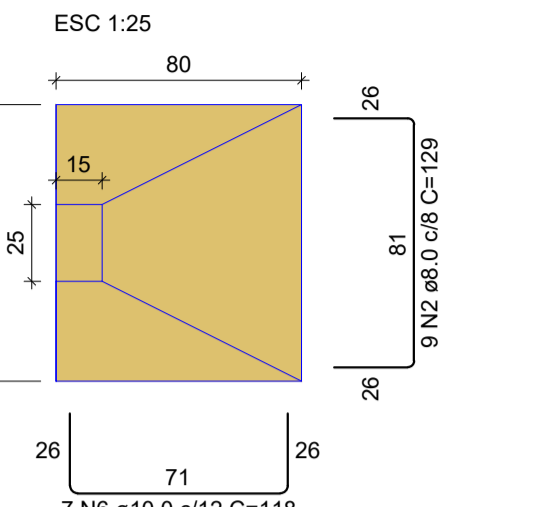

Solo com capacidade de suporte > 1.50 kgf/cm²
Solo compactado sobre a sapata
peso específico > 1600.00 kgf/m³

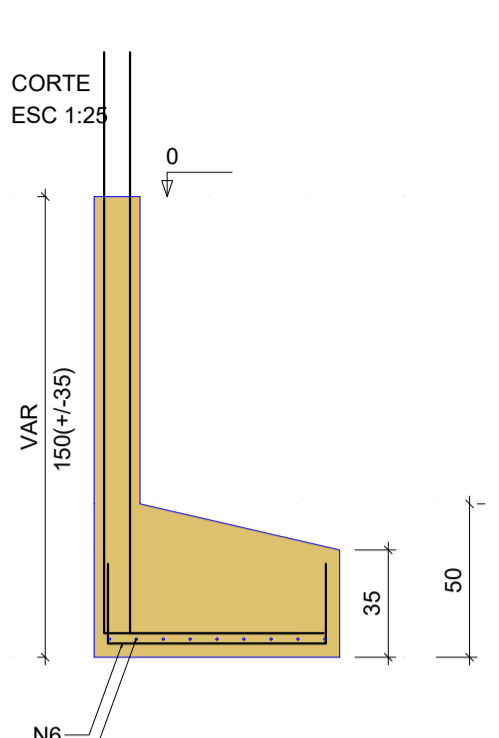

P15

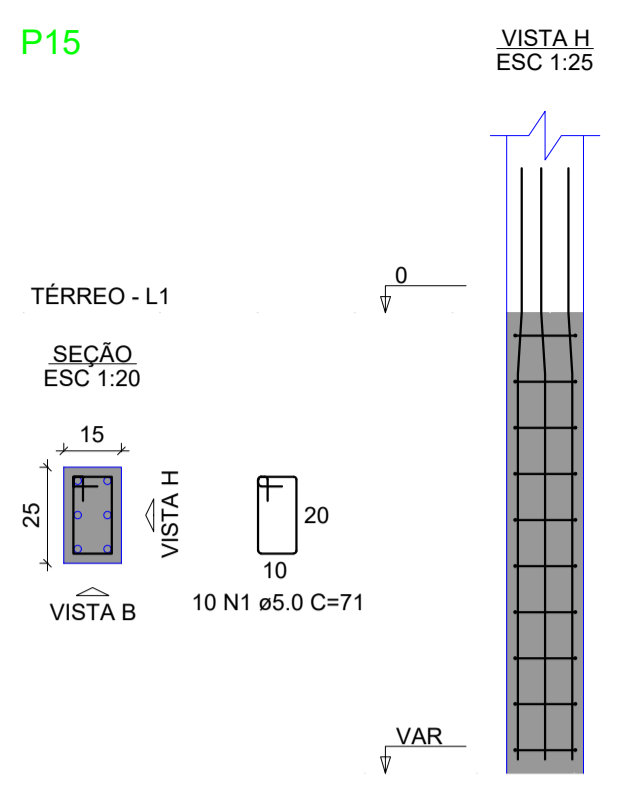

P2

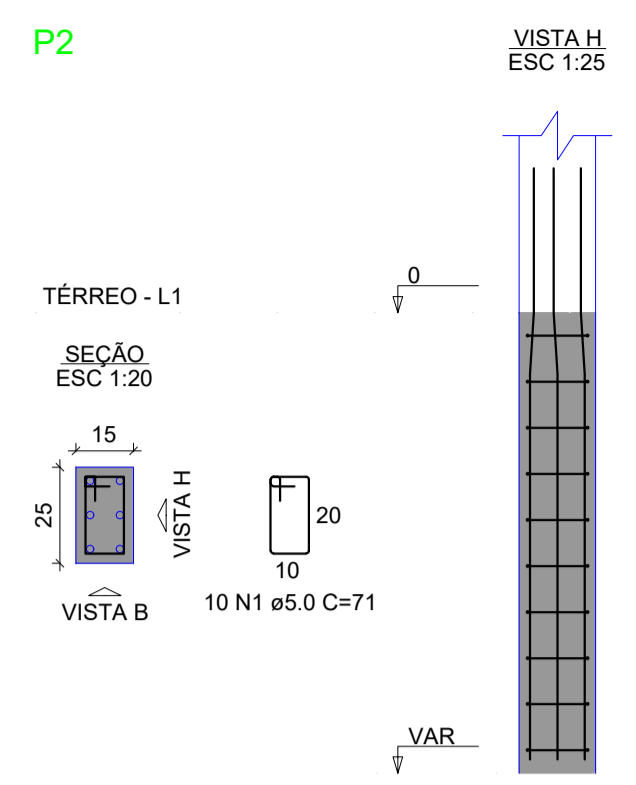

RELAÇÃO DO AÇO

CAÇO	N	DIAM (mm)	QUANT	C.UNIT (cm)	C.TOTAL (cm)	
P1	18xP4	4xP16	P19	2xS1	4xS16	18xS10
P2	18xP17	P21	2xS14	S39	S62	
P15	4xP16	P19	2xS1	4xS16	18xS10	
P51	18xP17	P21	2xS14	S39	S62	
P16	18xP17	P21	2xS14	S39	S62	
P17	18xP17	P21	2xS14	S39	S62	
P18	18xP17	P21	2xS14	S39	S62	
P19	18xP17	P21	2xS14	S39	S62	
P20	18xP17	P21	2xS14	S39	S62	
P21	18xP17	P21	2xS14	S39	S62	
P22	18xP17	P21	2xS14	S39	S62	
P23	18xP17	P21	2xS14	S39	S62	
P24	18xP17	P21	2xS14	S39	S62	
P25	18xP17	P21	2xS14	S39	S62	
P26	18xP17	P21	2xS14	S39	S62	
P27	18xP17	P21	2xS14	S39	S62	
P28	18xP17	P21	2xS14	S39	S62	
P29	18xP17	P21	2xS14	S39	S62	
P30	18xP17	P21	2xS14	S39	S62	
P31	18xP17	P21	2xS14	S39	S62	
P32	18xP17	P21	2xS14	S39	S62	
P33	18xP17	P21	2xS14	S39	S62	
P34	18xP17	P21	2xS14	S39	S62	
P35	18xP17	P21	2xS14	S39	S62	
P36	18xP17	P21	2xS14	S39	S62	
P37	18xP17	P21	2xS14	S39	S62	
P38	18xP17	P21	2xS14	S39	S62	
P39	18xP17	P21	2xS14	S39	S62	
P40	18xP17	P21	2xS14	S39	S62	
P41	18xP17	P21	2xS14	S39	S62	
P42	18xP17	P21	2xS14	S39	S62	
P43	18xP17	P21	2xS14	S39	S62	
P44	18xP17	P21	2xS14	S39	S62	
P45	18xP17	P21	2xS14	S39	S62	
P46	18xP17	P21	2xS14	S39	S62	
P47	18xP17	P21	2xS14	S39	S62	
P48	18xP17	P21	2xS14	S39	S62	
P49	18xP17	P21	2xS14	S39	S62	

RESUMO DO AÇO

CAÇO	DIAM (mm)	C.TOTAL (m)	PESO + 10% (kg)
CASO	8.0	692.7	300.7
CASO	10.0	359.7	243.0
CASO	12.5	473.5	501.8
CASO	5.0	389.2	62.6
PESO TOTAL (kg)			
CASO	1046.4		
CASO	62.6		

Volume de concreto (C-25) = 17.41 m³
Área de forma = 120.89 m²

S3=S13=S27=S37
PLANTA
ESC 1:25

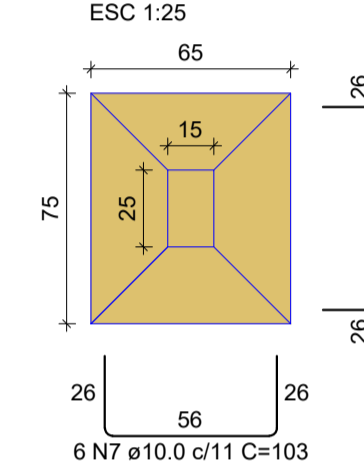

Solo com capacidade de suporte > 1.50 kgf/cm²
Solo compactado sobre a sapata
peso específico > 1600.00 kgf/m³

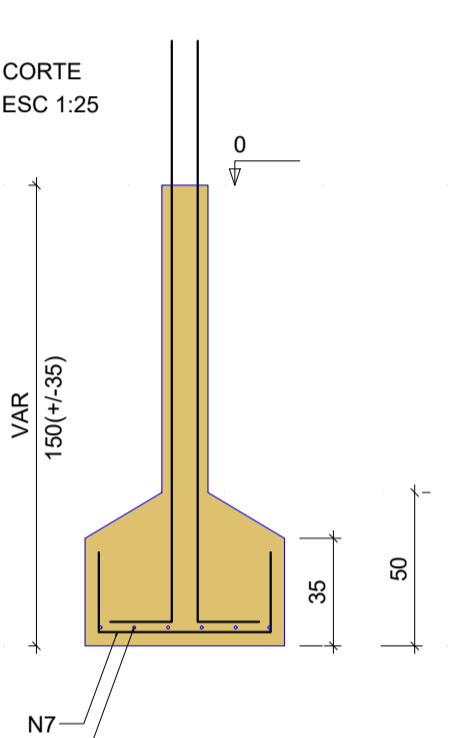

P3=P13=P27=P37

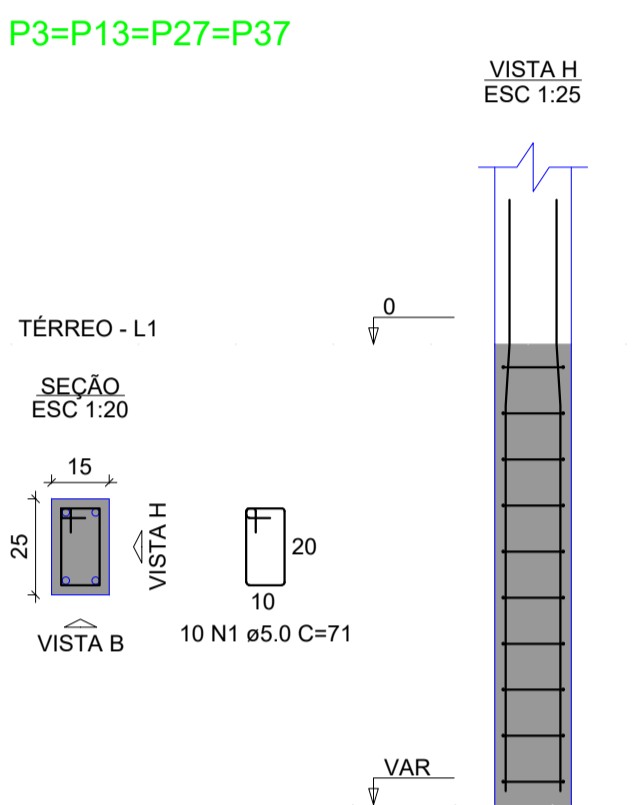

S4=S5=S6=S7=S8=S9=S10=S11=S12=S28=S29
=S30=S31=S32=S33=S34=S35=S36
PLANTA
ESC 1:25

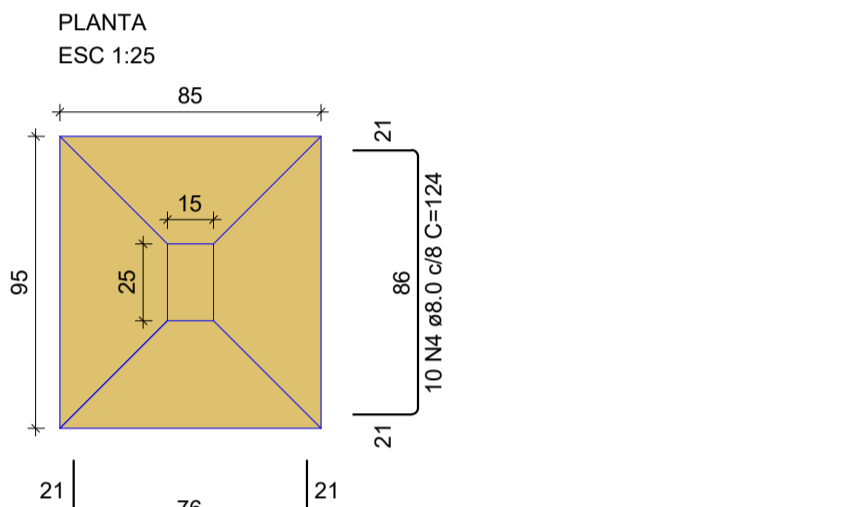

Solo com capacidade de suporte > 1.50 kgf/cm²
Solo compactado sobre a sapata
peso específico > 1600.00 kgf/m³

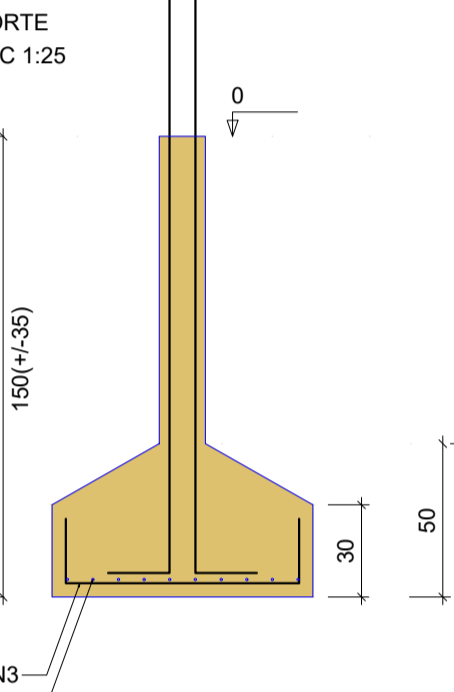

P4=P5=P6=P7=P8=P9=P10=P11
=P12=P28=P29=P30=P31=P32
=P33=P34=P35=P36

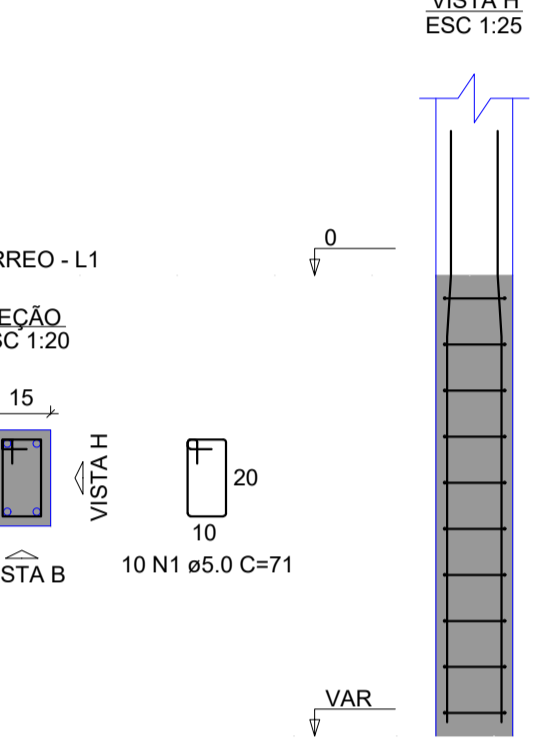

S16=S26=S40=S50
PLANTA
ESC 1:25

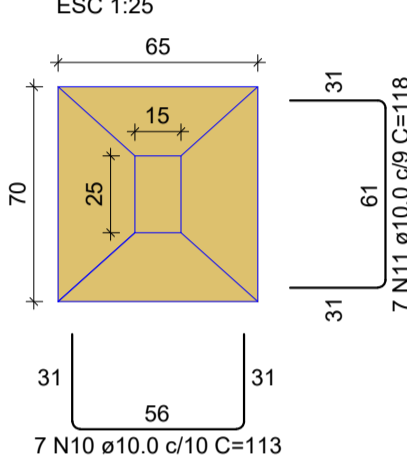

Solo com capacidade de suporte > 1.50 kgf/cm²
Solo compactado sobre a sapata
peso específico > 1600.00 kgf/m³

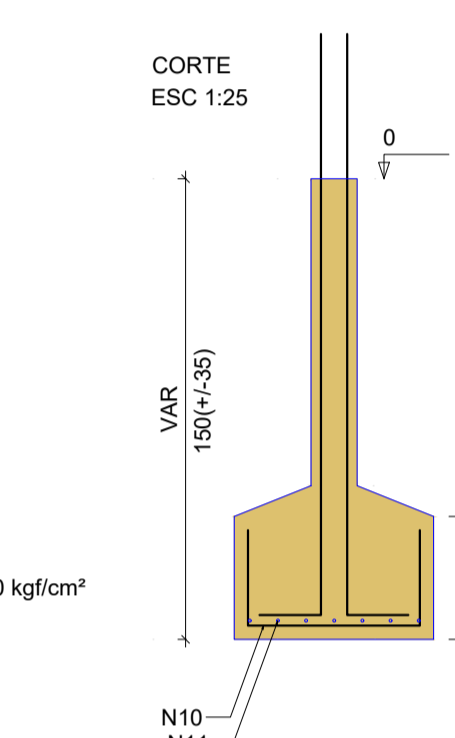

P16=P26=P40=P50

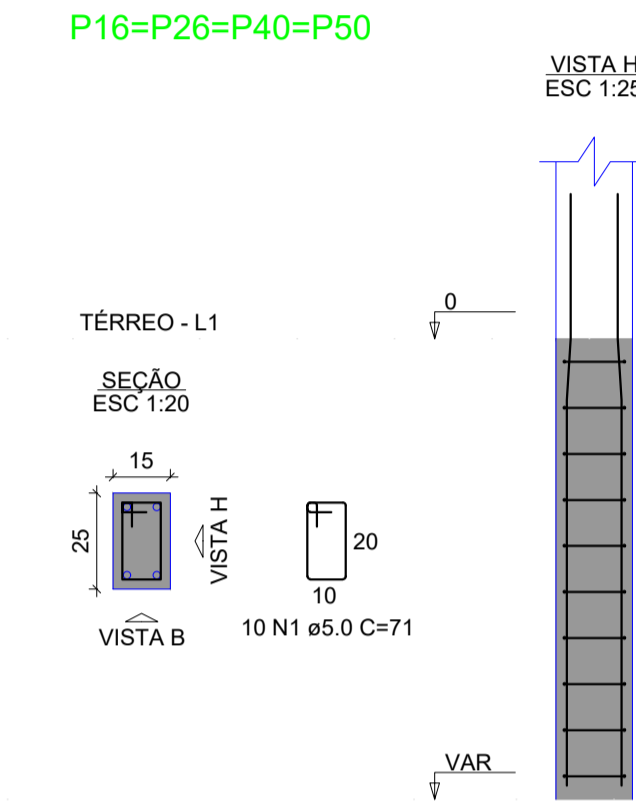

S14=S38
PLANTA
ESC 1:25

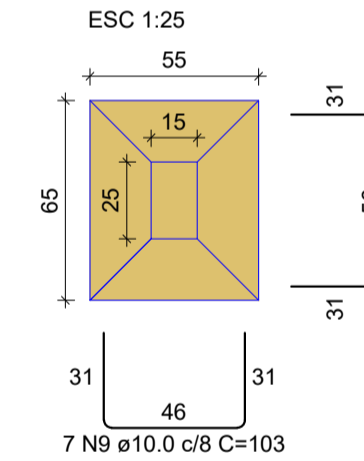

Solo com capacidade de suporte > 1.50 kgf/cm²
Solo compactado sobre a sapata
peso específico > 1600.00 kgf/m³

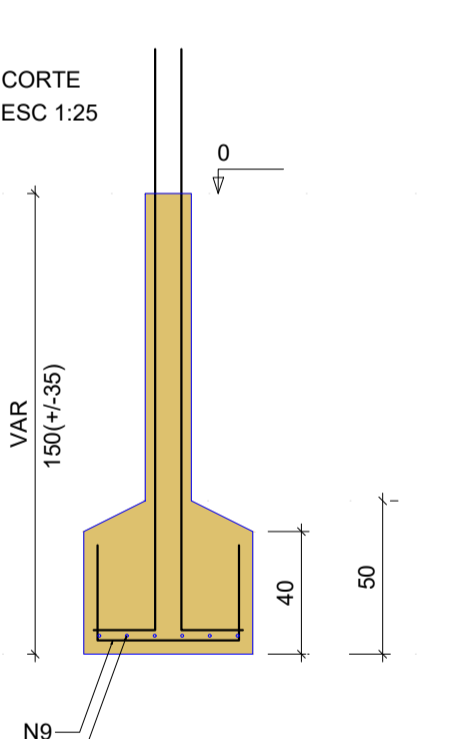

P14

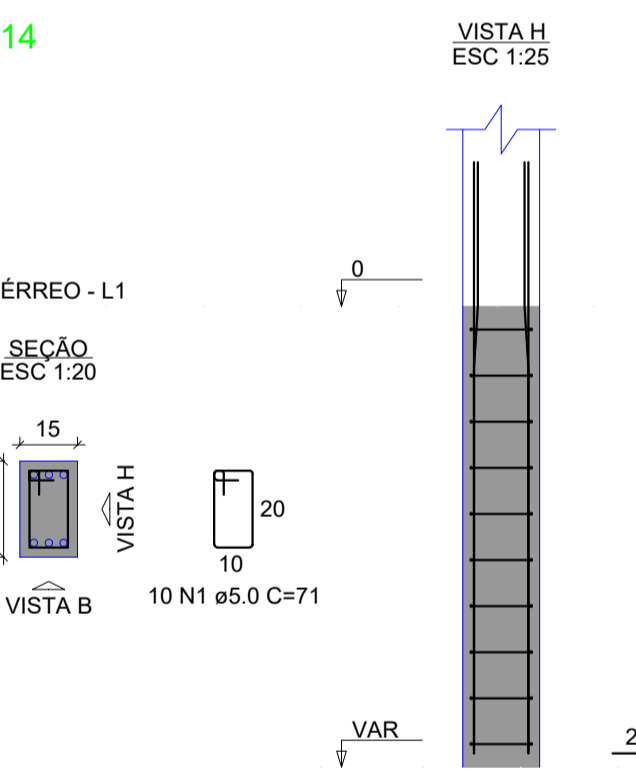

P38

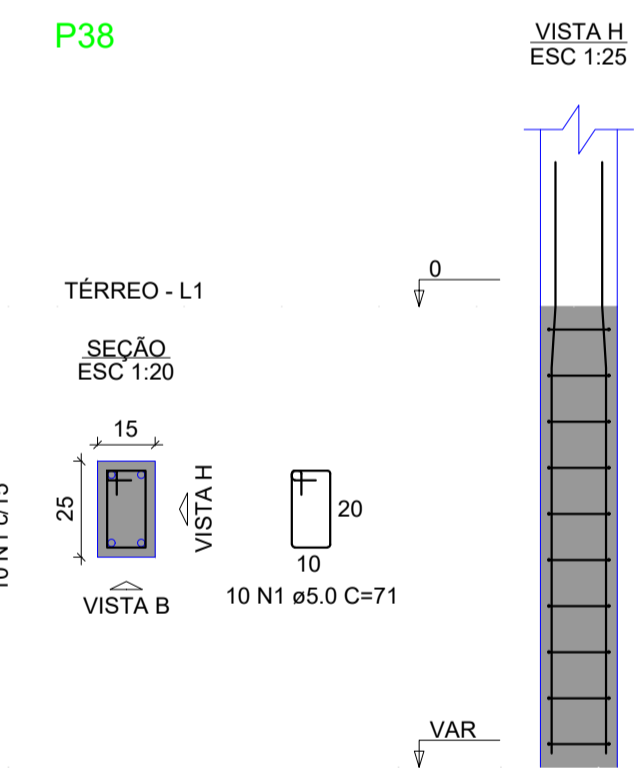

S17=S18=S19=S20=S21=S22=S23=S24=S25=S41
=S42=S43=S44=S45=S46=S47=S48=S49
PLANTA
ESC 1:25

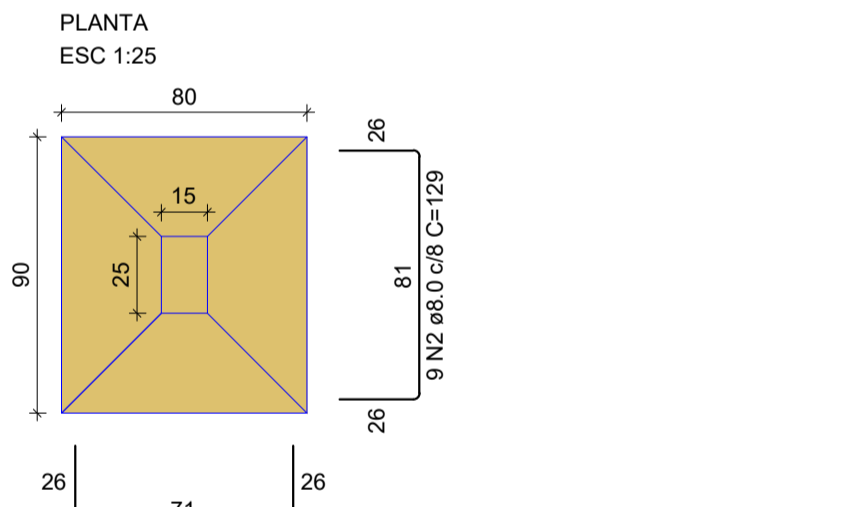

Solo com capacidade de suporte > 1.50 kgf/cm²
Solo compactado sobre a sapata
peso específico > 1600.00 kgf/m³

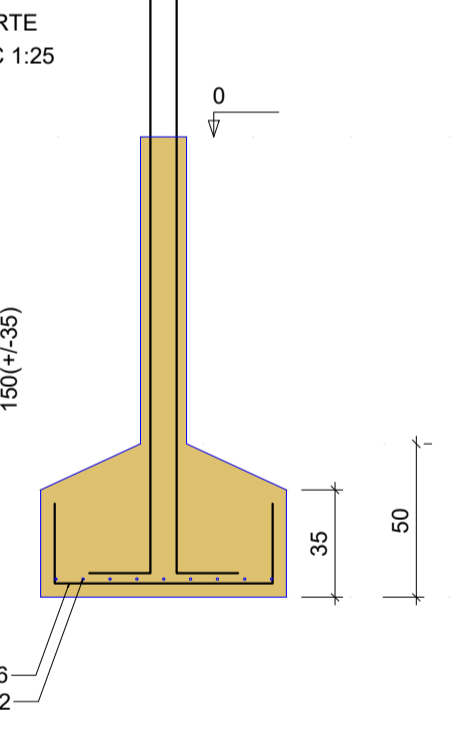

P17=P18=P19=P20=P21=P22
=P23=P24=P25=P41=P42=P43
=P44=P45=P46=P47=P48=P49

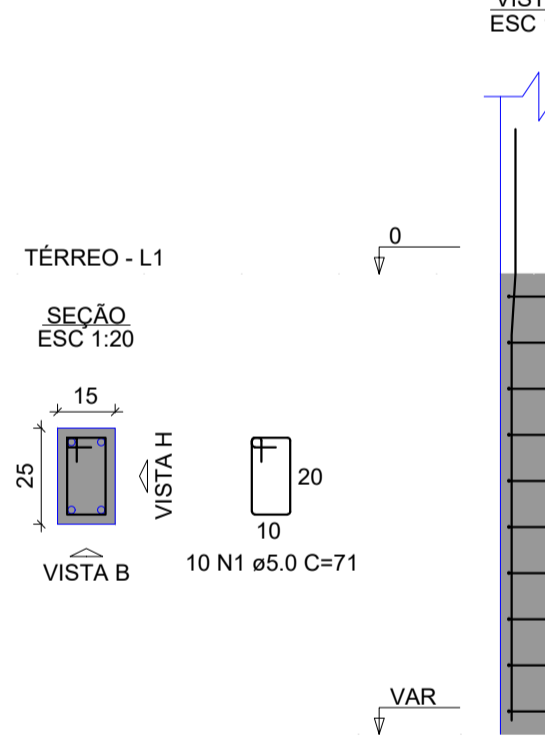

S39
PLANTA
ESC 1:25

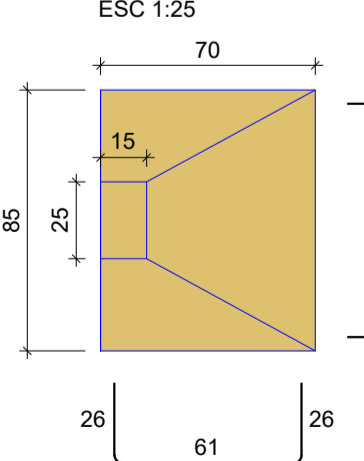

Solo com capacidade de suporte > 1.50 kgf/cm²
Solo compactado sobre a sapata
peso específico > 1600.00 kgf/m³

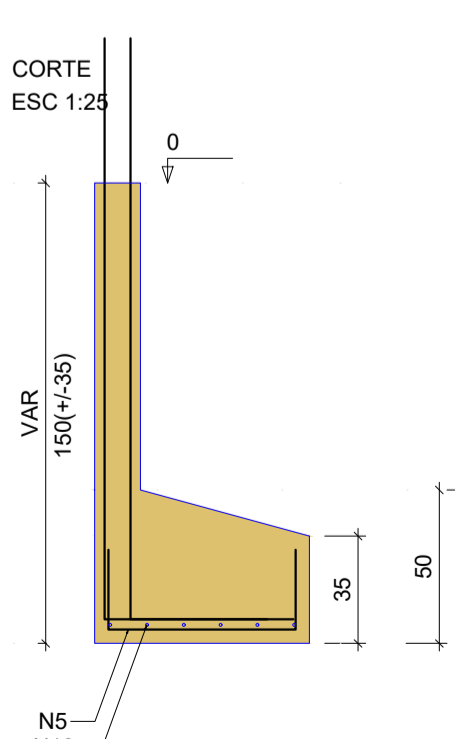

P39

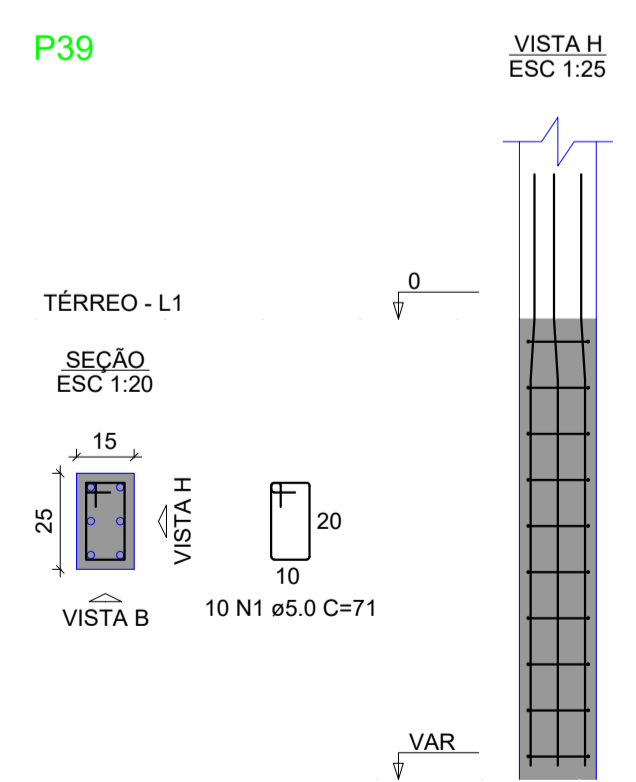

S52
PLANTA
ESC 1:25

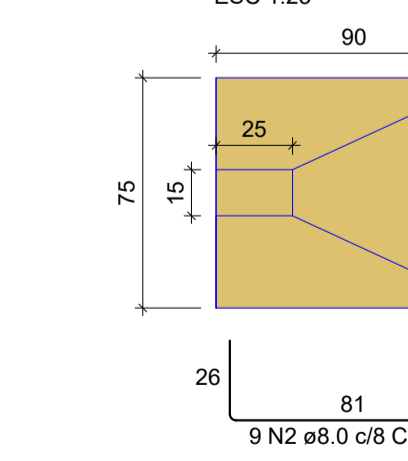

Solo com capacidade de suporte > 1.50 kgf/cm²
Solo compactado sobre a sapata
peso específico > 1600.00 kgf/m³

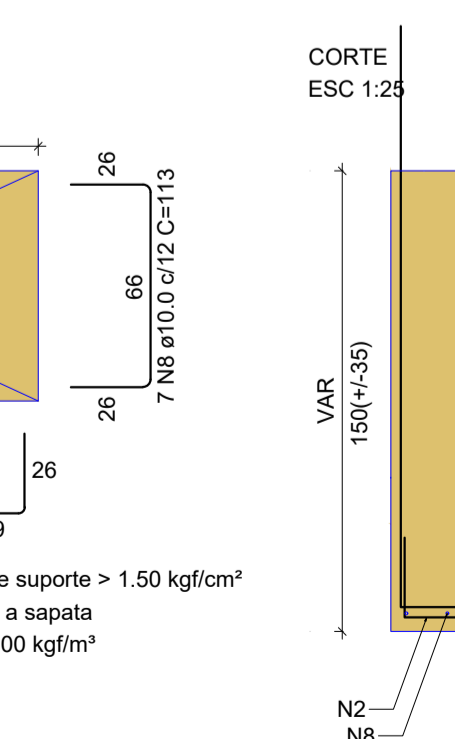

P52

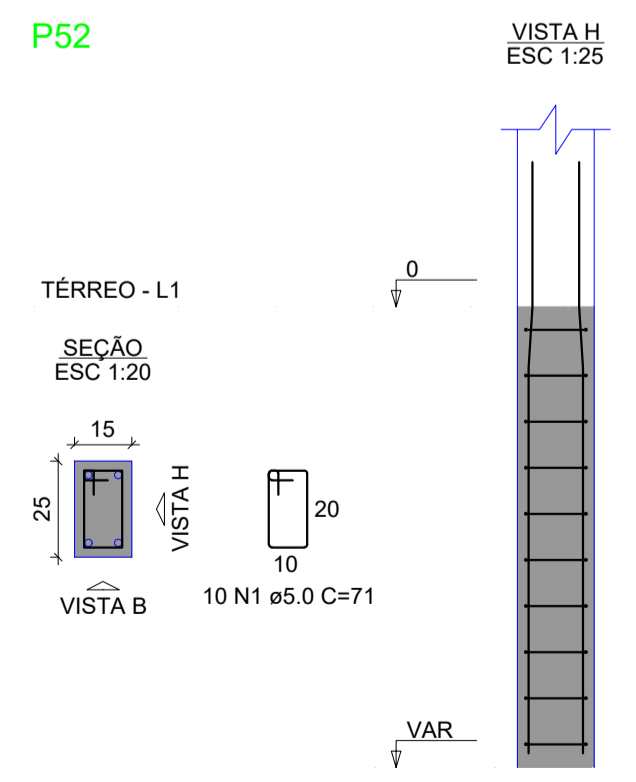

FUNDAÇÃO DE PAREDES E CINTAS DE FUNDAÇÃO
ESC 1:25

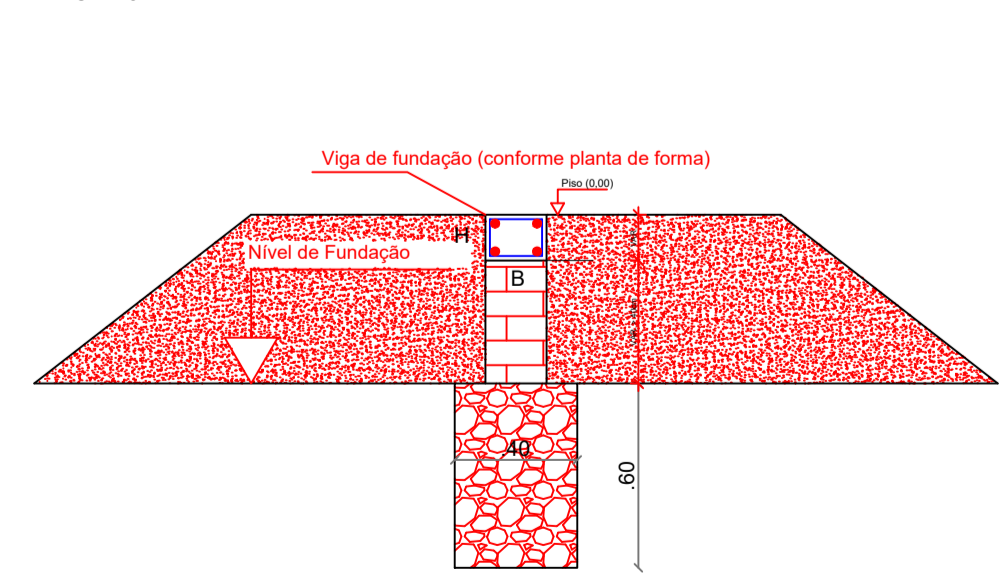

- Assentamento: Altura Variável. Com base nos resultados apresentados na sondagem, foi adotada uma cota de +1.50m inicialmente. Mas esse valor pode variar com base nas condições de solo encontradas in loco.
- Com base nos resultados obtidos no ensaio de sondagem, a cota de assentamento da sapata deverá ser considerada a partir do nível SUPERIOR DA VIGA BALDRAME.
- Utilizar um concreto magro de pelo menos 5 cm para regularização das fundações.
- A taxa de solo utilizada para o dimensionamento das fundações foi de 1.5 kgf/cm², que foi obtida com base do estudo de solo fornecido.
- Impermeabilizar fundações com manta asfáltica. Preparar a superfície do elemento estrutural com argamassa polimérica.

OBSERVAÇÕES:

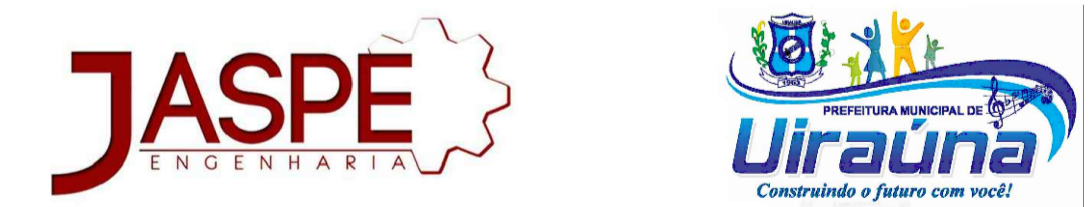

PROJETO EXECUTIVO
MERCADO JOAQUIM BENEVENUTO

PROJETO ESTRUCTURAL	CONTRATO
ENDEREÇO	DATA MARÇO/2023
RUA EUCLIDES FERNANDES, CENTRO, 58915-000, UIRAUNA-PB	REVISÃO 00
RESP. TÉCNICO: ROMENIA AQUINO DE FREITAS	ARQUIVO MERC. J. B. - 2023 - EST - 05
CREA: 160769285-6	
PROPRIETÁRIO: PREFEITURA MUNICIPAL DO UIRAUNA	
FUNDAÇÕES	
FRANCHA: 05/12	ESCALA: INDICADAS

P1=P39

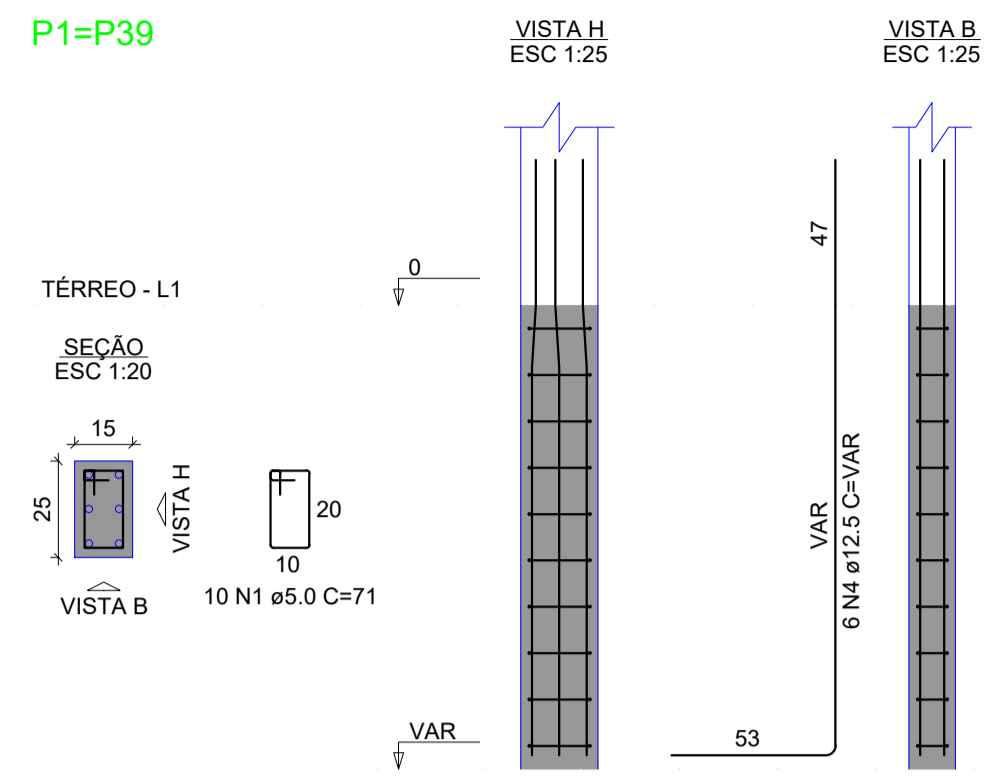

P2

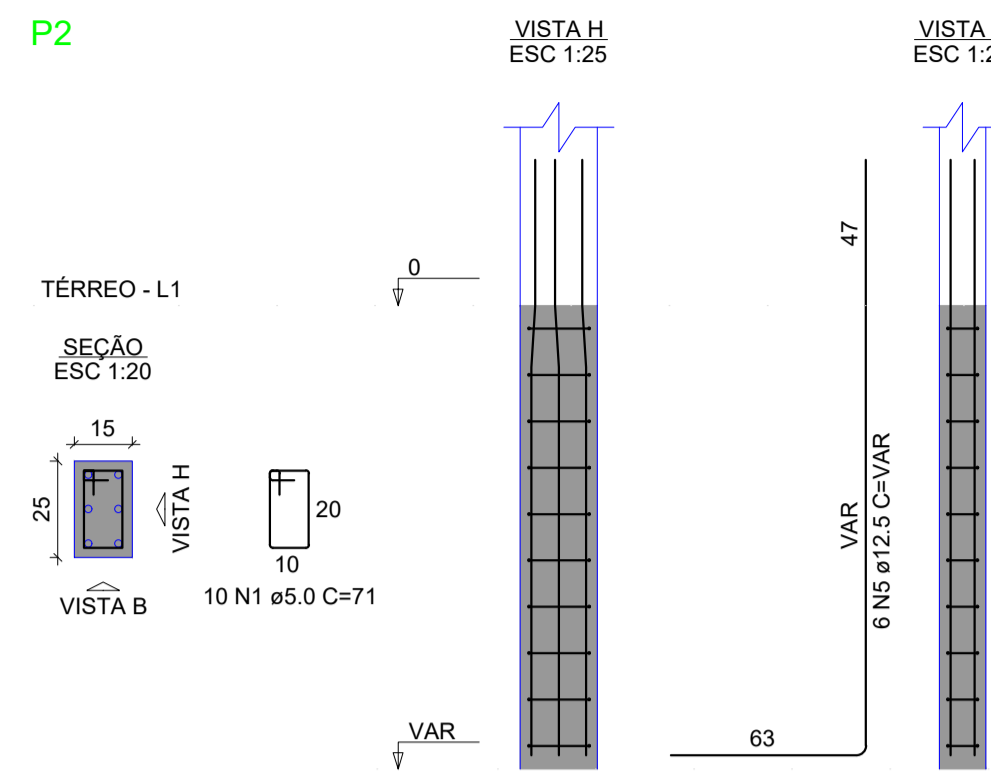

P3=P4=P5=P6=P7=P8=P9=P10=
=P11=P12=P13=P16=P17=P18=
=P19=P20=P21=P22=P23=P24=
=P25=P26=P27=P28=P29=P30=
=P31=P32=P33=P34=P35=P36=
=P37=P38=P40=P41=P42=P43=
=P44=P45=P46=P47=P48=P49=
=P50

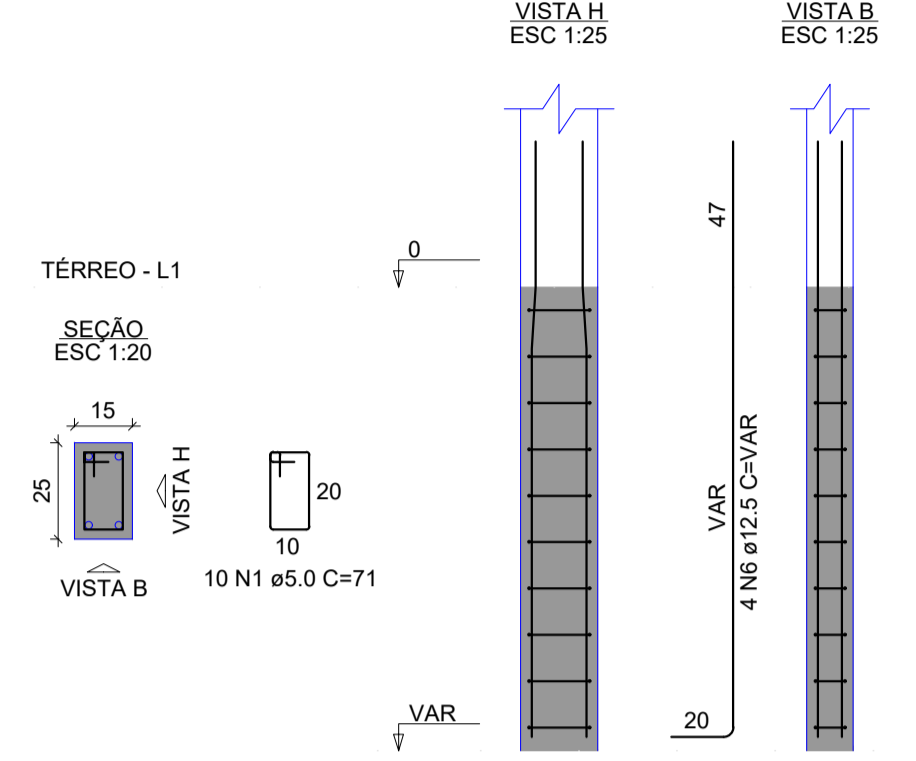

P14

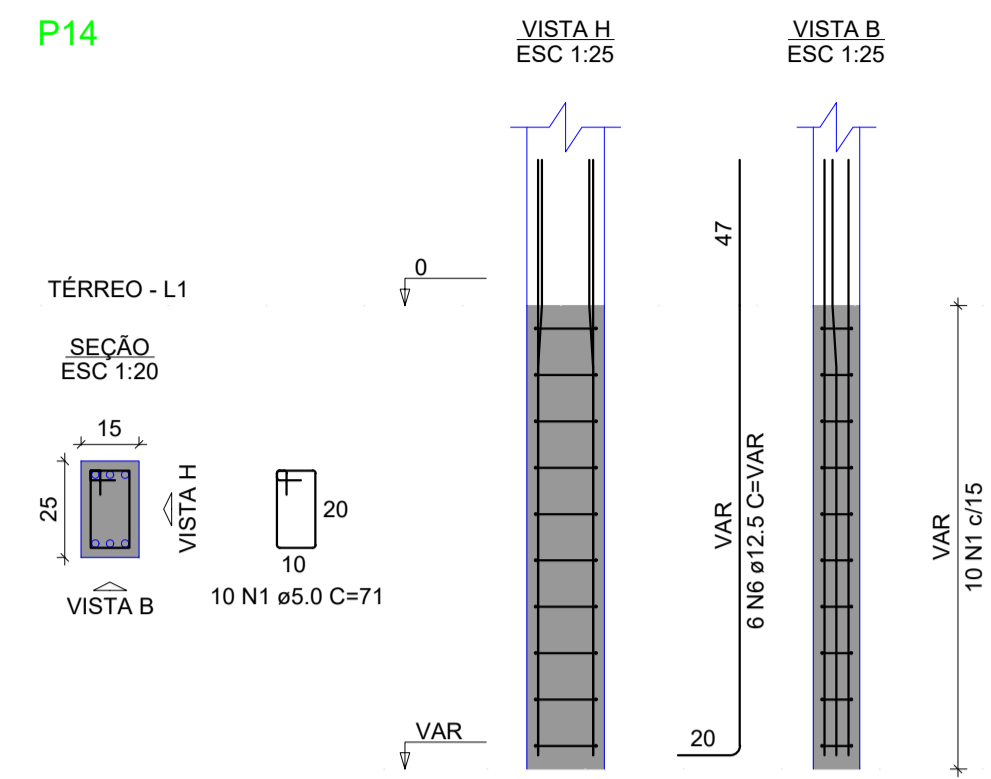

P1=P2=P15=P39

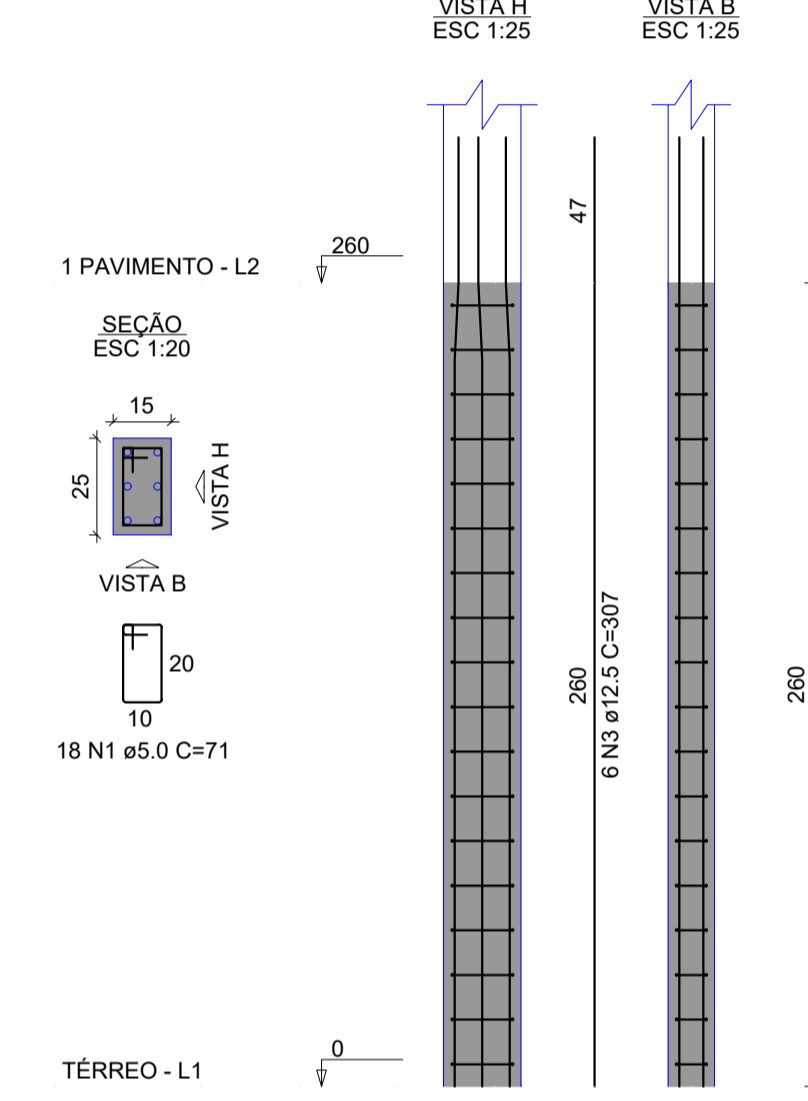

P15

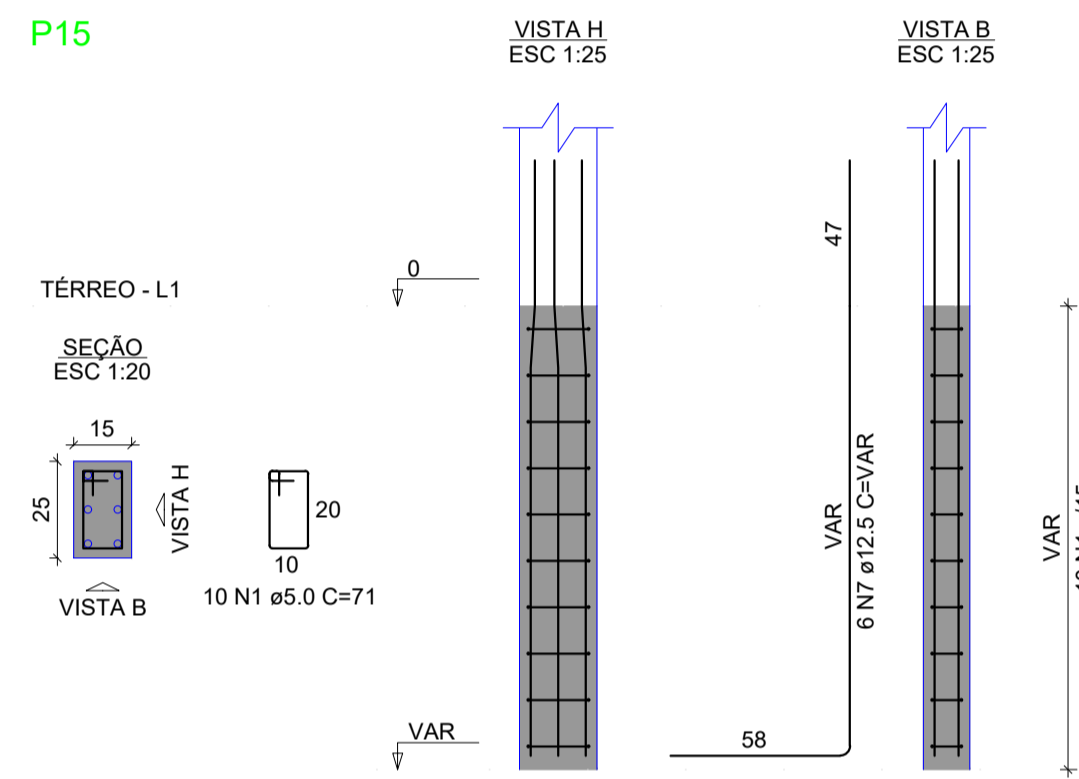

P51

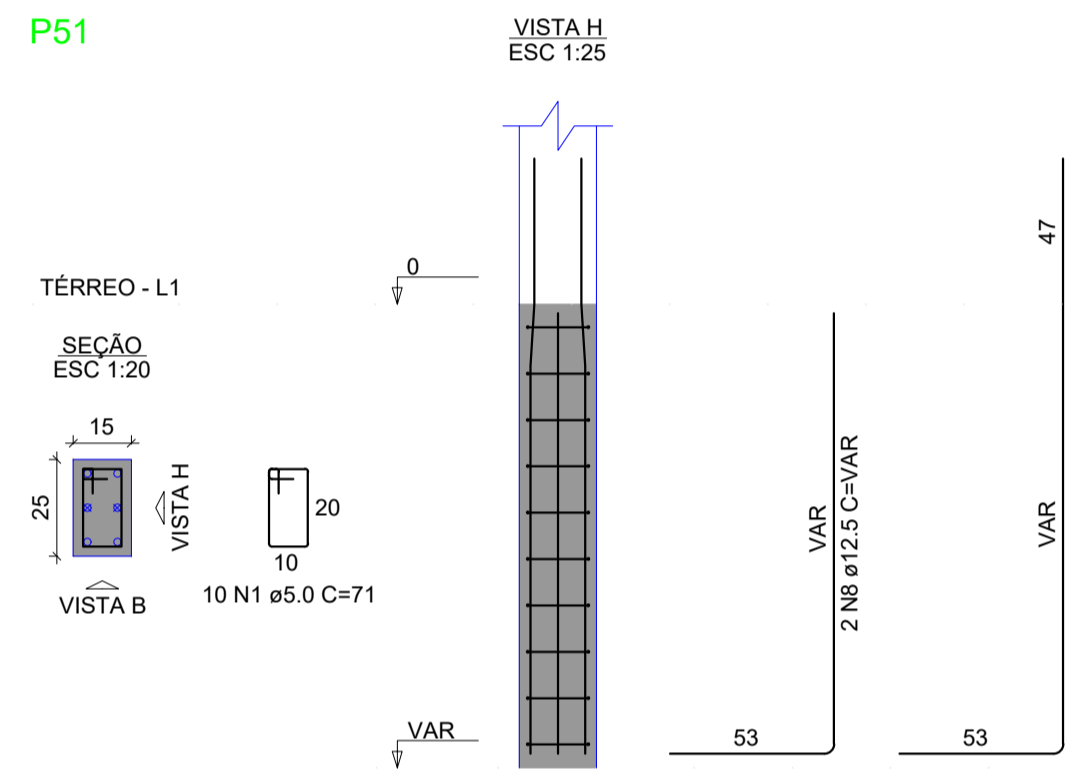

P52

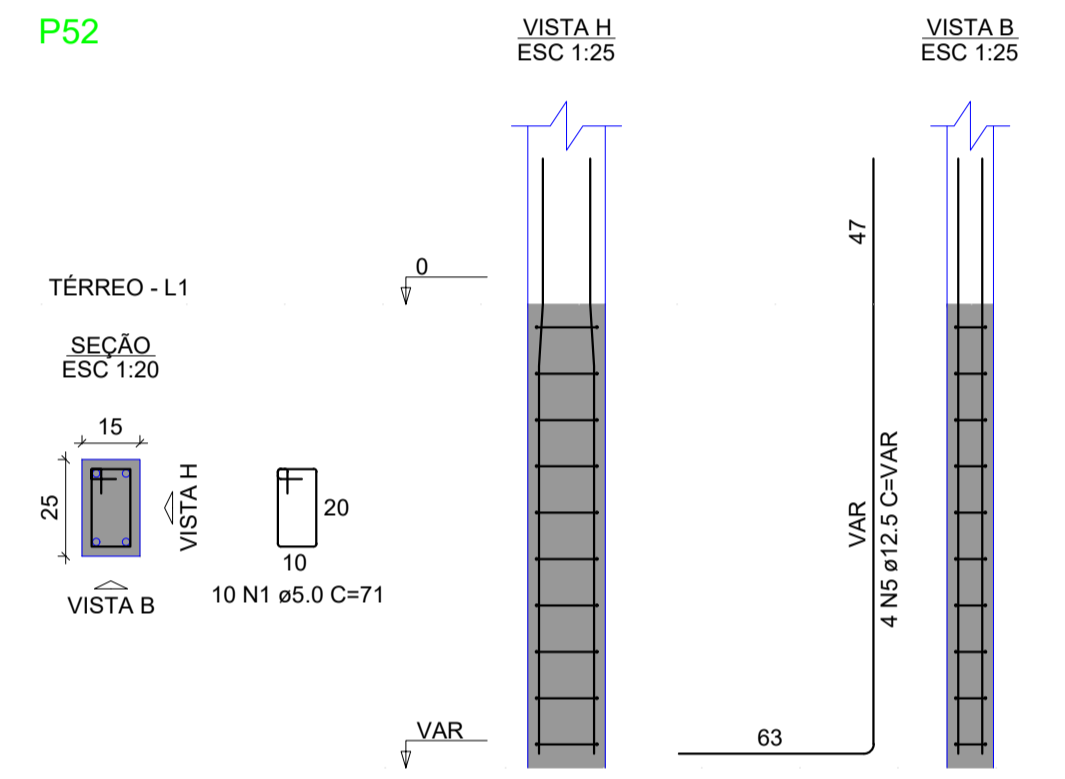

RELAÇÃO DO AÇO

AÇO	N	DIAM (mm)	QUANT	C.UNIT (cm)	C.TOTAL (cm)
CA50	1	19.0	1974	7.4	14508
CA50	2	12.5	218	147	32046
CA50	3	12.5	218	307	66826
CA50	4	12.5	18	VAR	VAR
CA50	5	12.5	10	VAR	VAR
CA50	6	12.5	186	VAR	VAR
CA50	7	12.5	6	VAR	VAR
CA50	8	12.5	5	VAR	VAR

RESUMO DO AÇO

AÇO	DIAM (mm)	C.TOTAL (m)	PESO + 10% (kg)
CA50	12.5	1463.2	1550.6
CA60	5.0	1403	237.9
PESO TOTAL (kg)			
CA50			1550.6
CA60			237.9

Volume de concreto (C-25) = 10.92 m³
Área de forma = 232.96 m²

P3=P4=P5=P6=P7=P8=P9=
=P10=P11=P12=P13=P16=
=P17=P18=P19=P20=P21=
=P22=P23=P24=P25=P26=
=P27=P28=P29=P30=P31=
=P32=P33=P34=P35=P36=
=P37=P38=P40=P41=P42=
=P43=P44=P45=P46=P47=
=P48=P49=P50=P51=P52

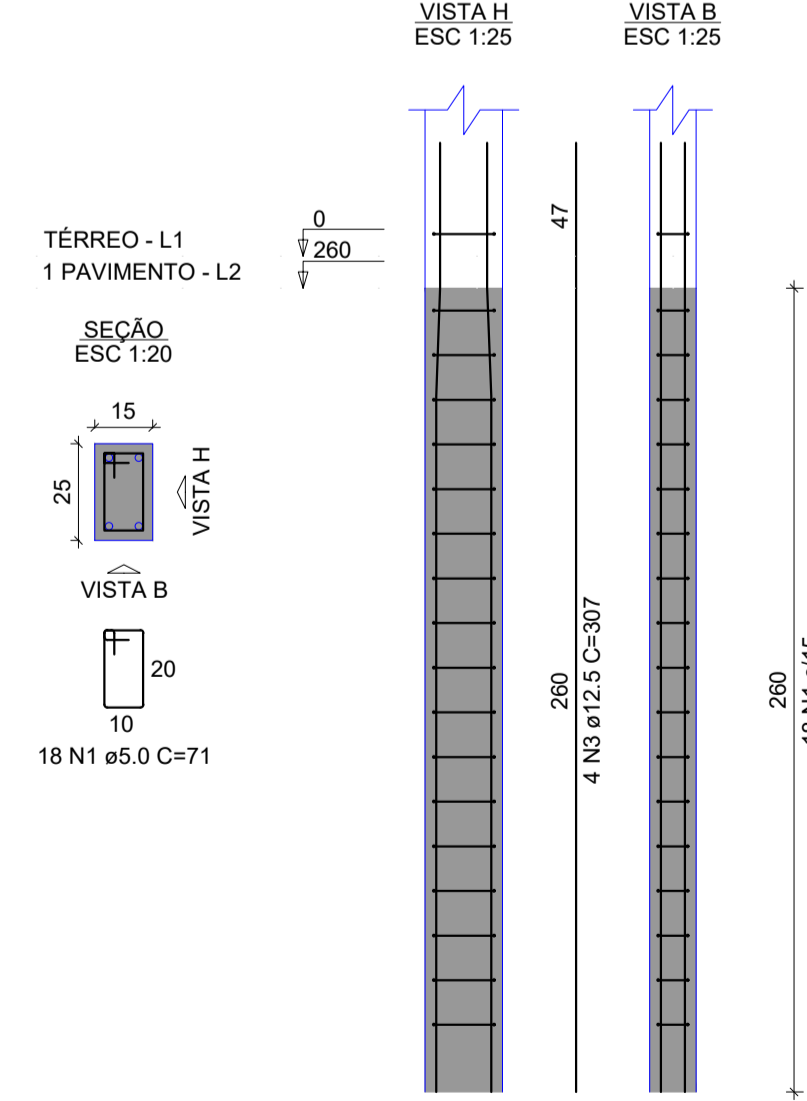

P14

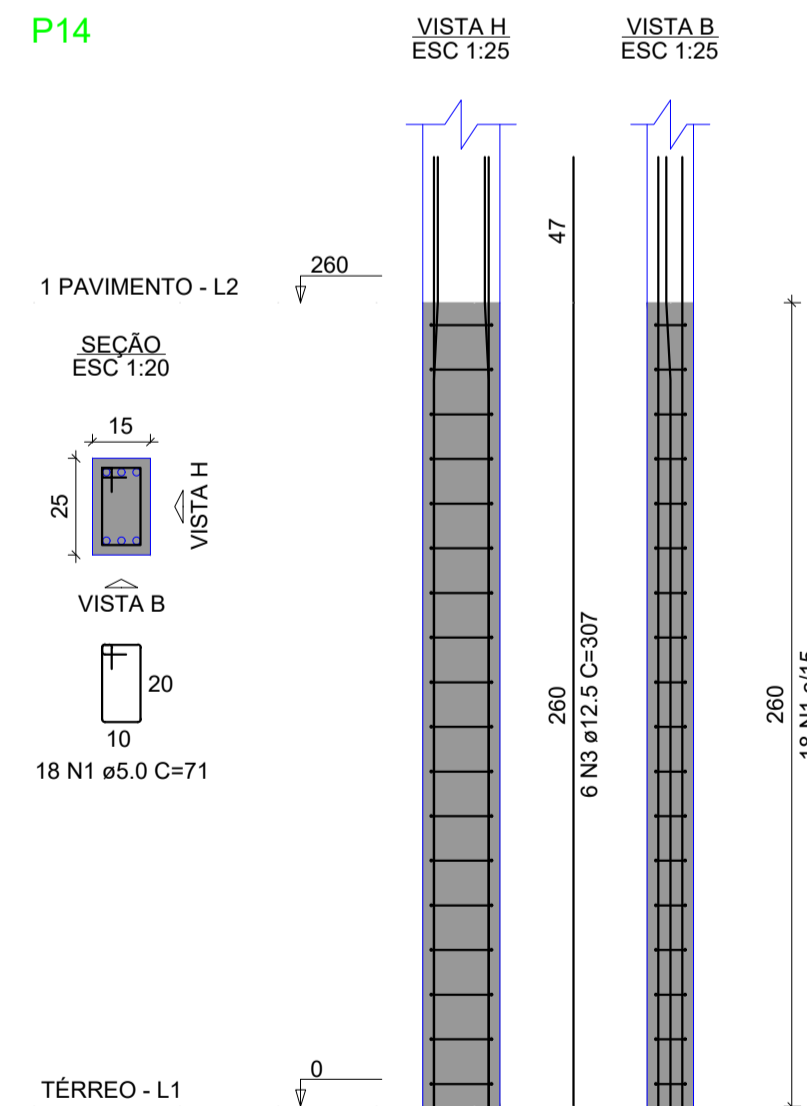

P1=P2=P15=P39

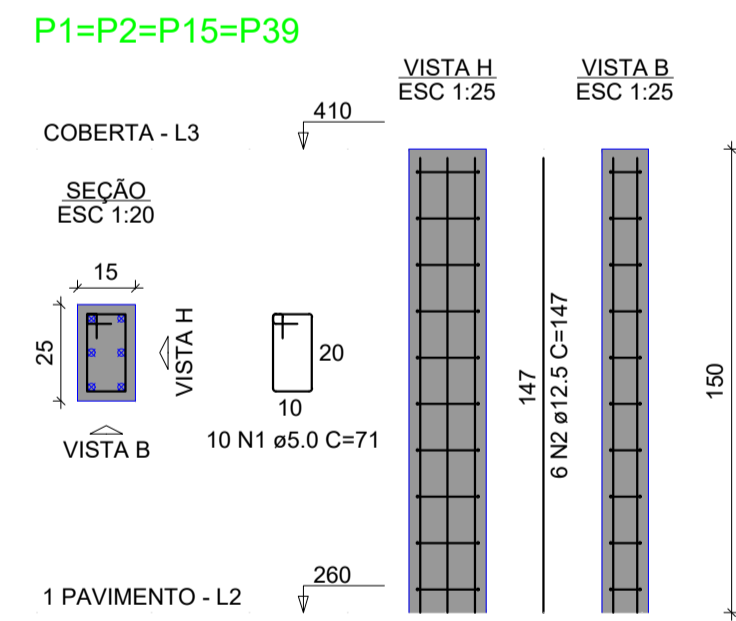

P3=P4=P5=P6=P7=P8=P9=P10=
=P11=P12=P13=P16=P17=P18=
=P19=P20=P21=P22=P23=P24=
=P25=P26=P27=P28=P29=P30=
=P31=P32=P33=P34=P35=P36=
=P37=P38=P40=P41=P42=P43=
=P44=P45=P46=P47=P48=P49=
=P50=P51=P52

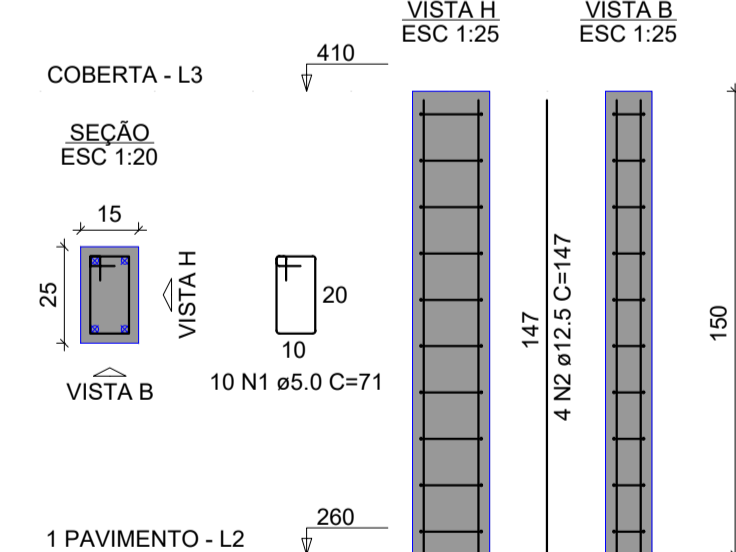

P14

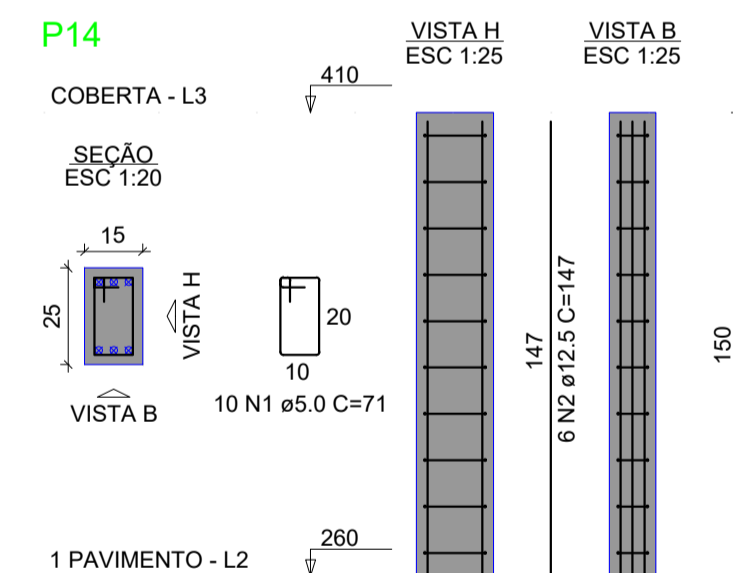

OBSERVAÇÕES:

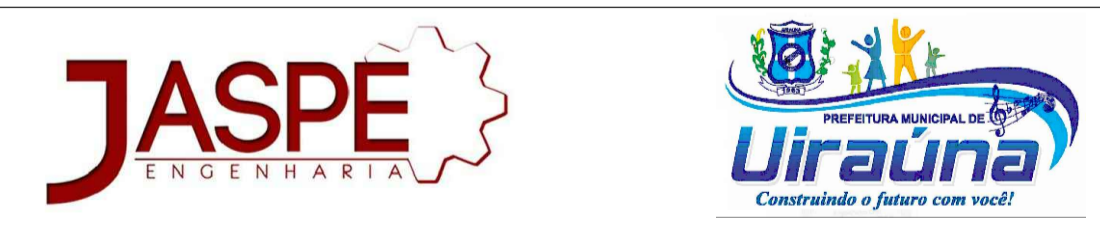

PROJETO EXECUTIVO
MERCADO JOAQUIM BENEVENUTO

PROJETO ESTRUTURAL	CONTRATO
ENDEREÇO	DATA MARÇO/2023
RUA EUCLIDES FERNANDES, CENTRO, 58915-000, UIRAUNA-PB	REVISÃO 00
RESP. TÉCNICO: ROMENIA AQUINO DE FREITAS CREA: 160769285-6	ARQUIVO MERC. J. B. - 2023 - EST - 06

PILARES

PRANCHA: 06/12	ESCALA: INDICADAS
----------------	-------------------

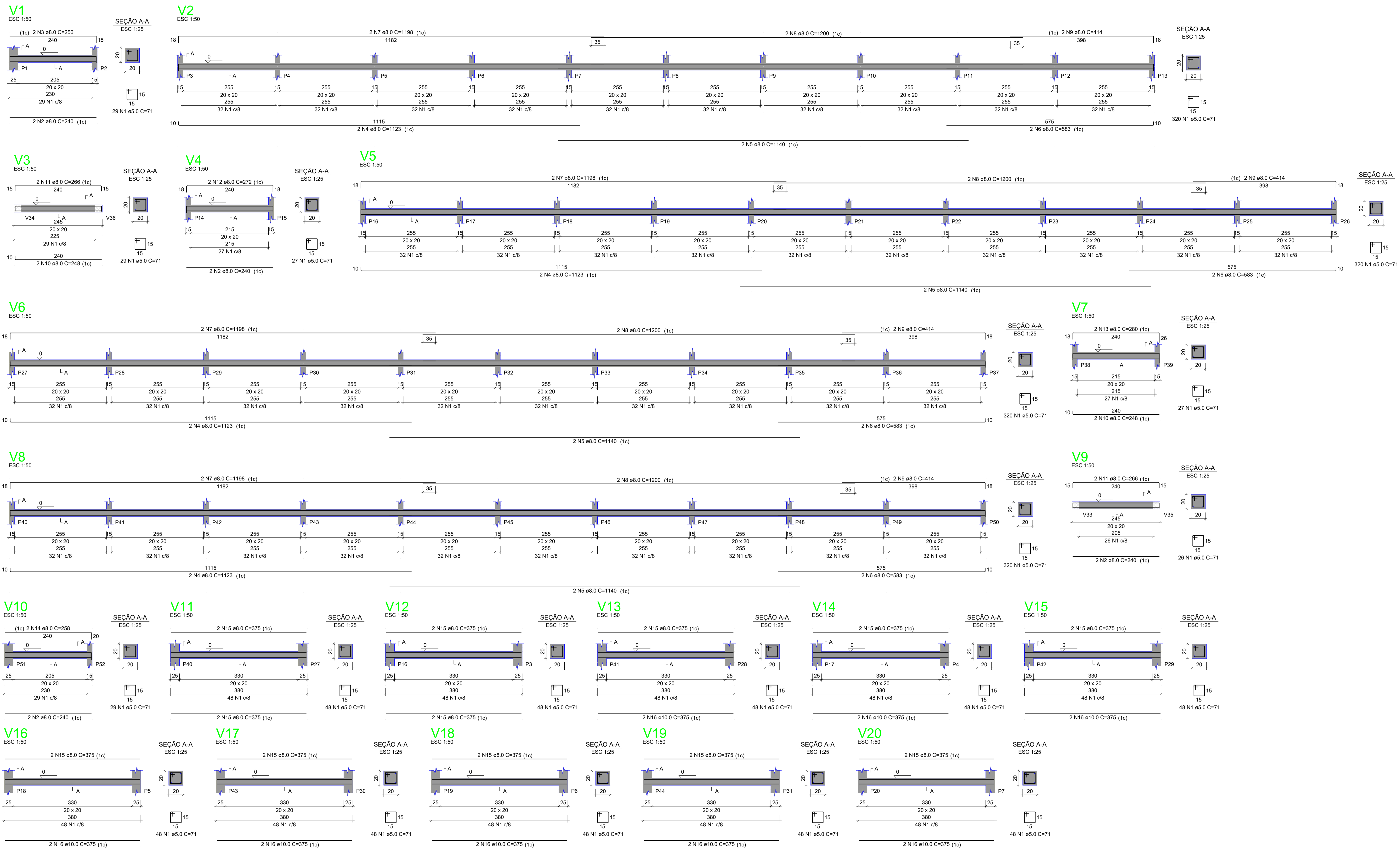

RELAÇÃO DO AÇO

V1	V2	V3
V4	V5	V6
V7	V8	V9
V10	V11	V12
V13	V14	V15
V16	V17	V18
V19	V20	

AÇO	N	DIAM (mm)	QUANT	C.LUNIT (cm)	C.TOTAL (cm)
CA50	1	8.0	1927	365	701.17
CA50	2	8.0	8	240	1920
	3	8.0	2	255	512
	4	8.0	8	1123	8984
	5	8.0	8	1140	9120
	6	8.0	8	583	4664
	7	8.0	8	1198	9584
	8	8.0	8	1200	9600
	9	8.0	8	414	3312
	10	8.0	4	245	980
	11	8.0	4	395	1580
	12	8.0	2	272	544
	13	8.0	2	260	520
	14	8.0	2	259	518
	15	8.0	24	375	3000
	16	10.0	16	375	6000

RESUMO DO AÇO

AÇO	DIAM (mm)	C.TOTAL (m)	PESO + 10% (kg)
CA50	8.0	603.7	262
CA60	5.0	1368.2	40.7
PESO TOTAL (kg)			232
CA50	302.7		
CA60	232		

Volume de concreto (C-25) = 6.45 m³
 Área de forma = 96.78 m²

OBSERVAÇÕES:



PROJETO EXECUTIVO
 MERCADO JOAQUIM BENEVENUTO

PROJETO ESTRUTURAL	CONTRATO
ENDEREÇO	DATA MARÇO/2023
RUA EUCLIDES FERNANDES, CENTRO, 58915-000, UIRAUNA-PB	REVISÃO 00
RESP. TÉCNICO: ROMENIA AQUINO DE FREITAS	CREA: 160769285-6
PROPRIETÁRIO: PREFEITURA MUNICIPAL DO UIRAUNA	ARQUIVO MERC. J. B. - 2023 - EST - 07

VIGAS DO TÉRREO 01

PRANCHA: 07/12	ESCALA: INDICADAS
----------------	-------------------

V21
ESC 1:50

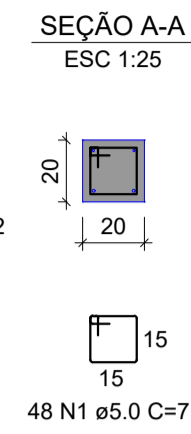
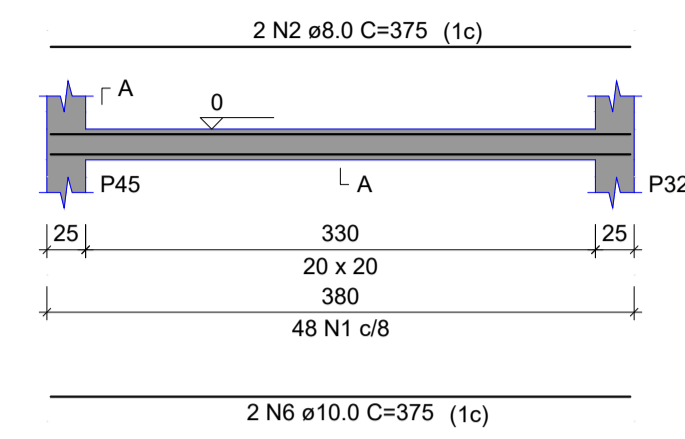

V22
ESC 1:50

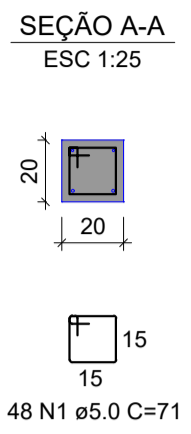
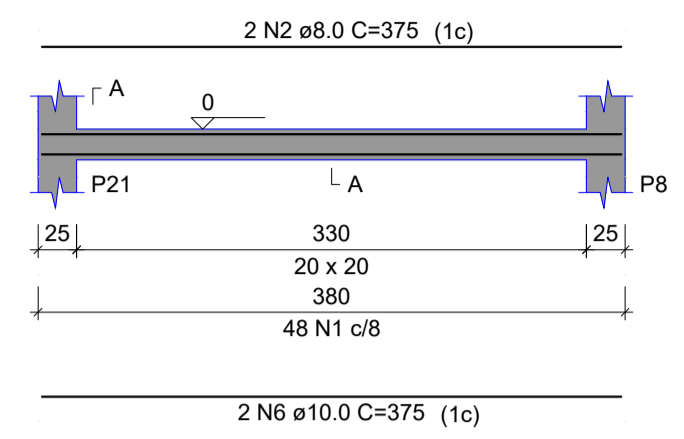

V23
ESC 1:50

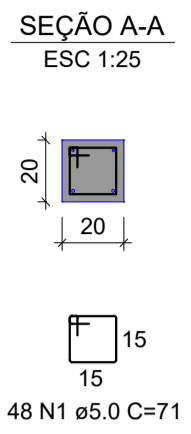
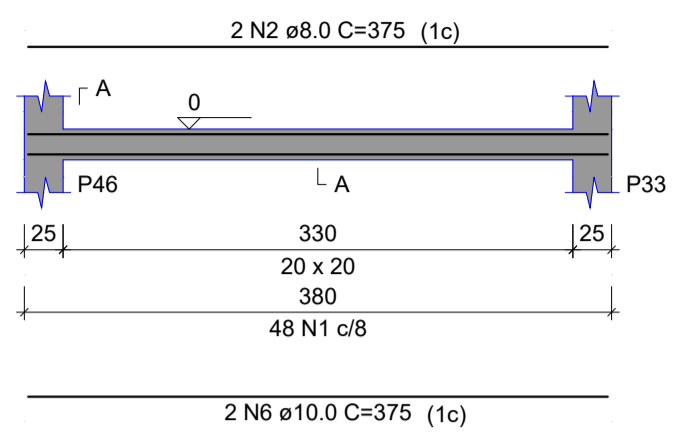

V24
ESC 1:50

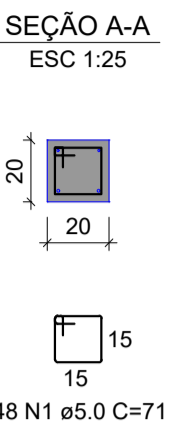
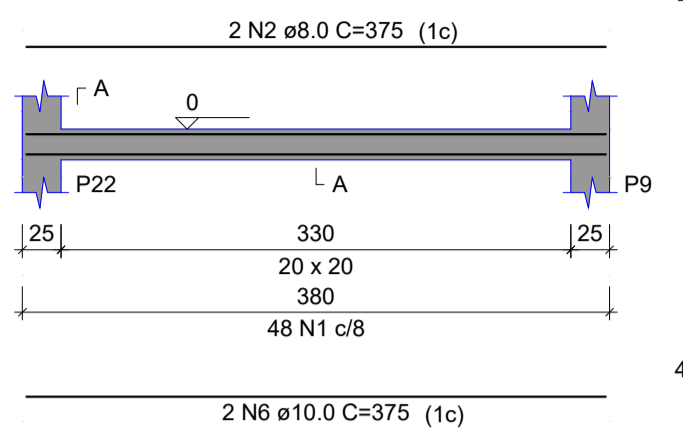

V25
ESC 1:50

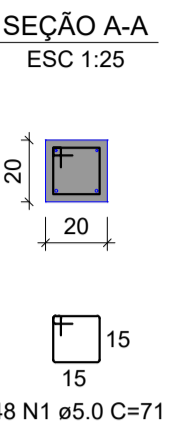
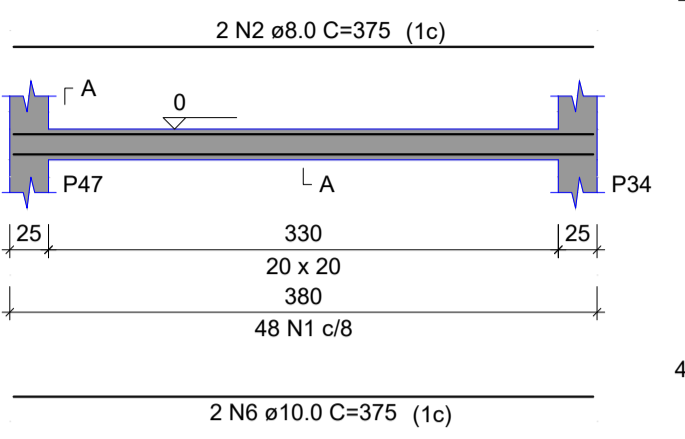

V26
ESC 1:50

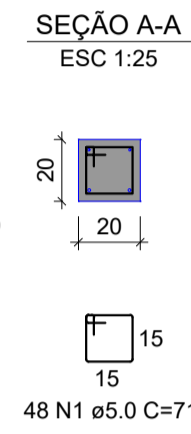
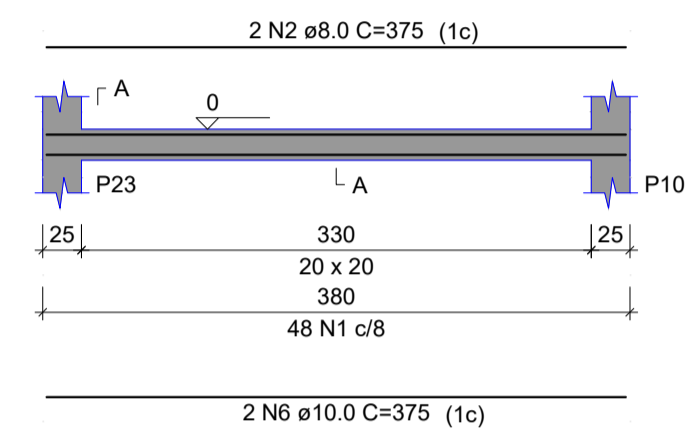

V27
ESC 1:50

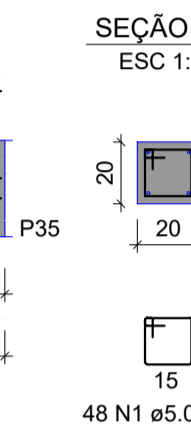
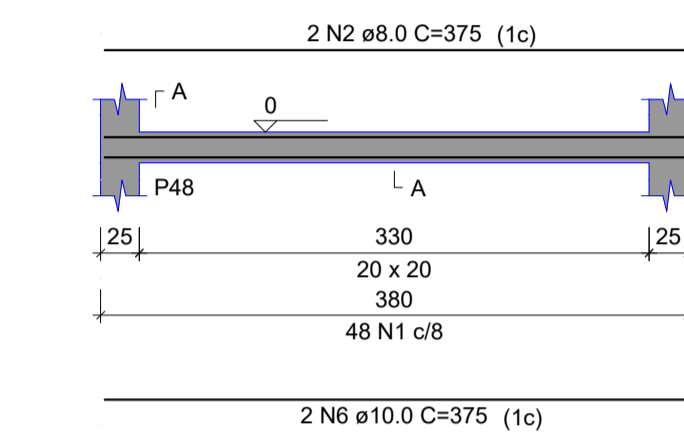

V28
ESC 1:50

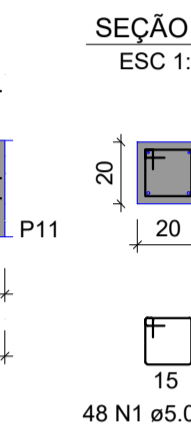
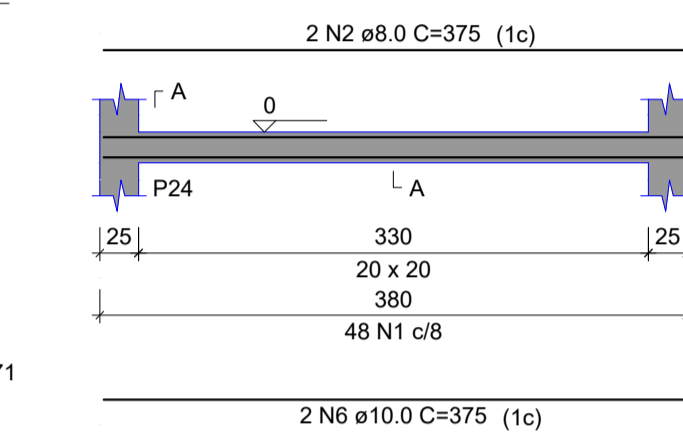

V29
ESC 1:50

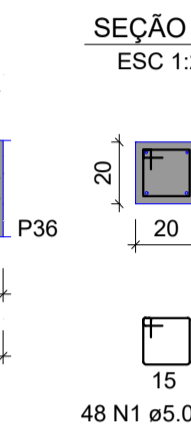
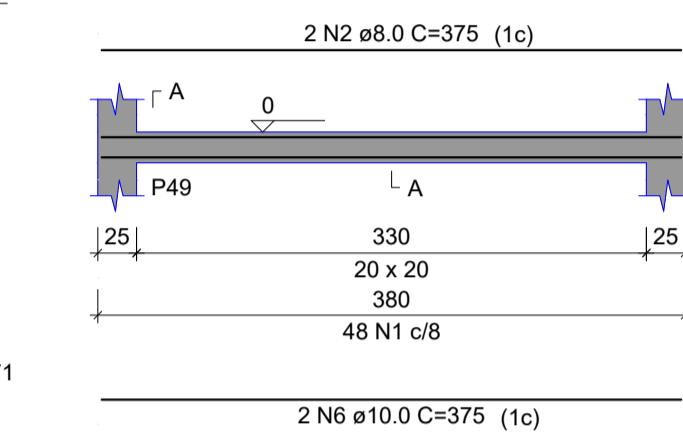

V30
ESC 1:50

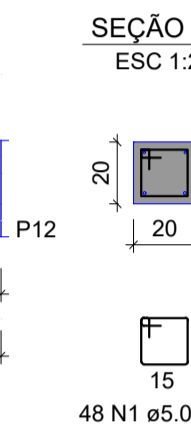
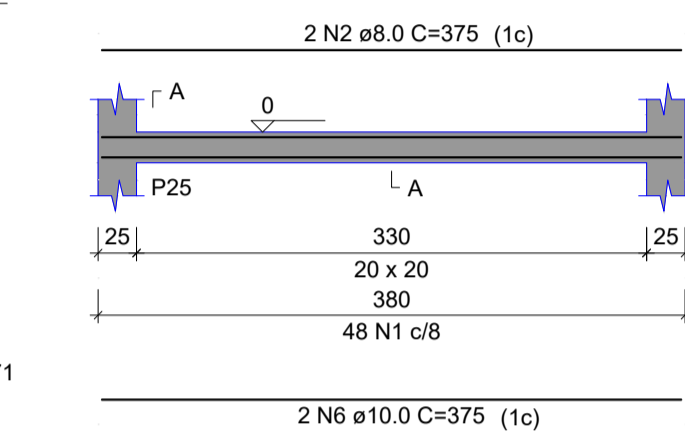

V31
ESC 1:50

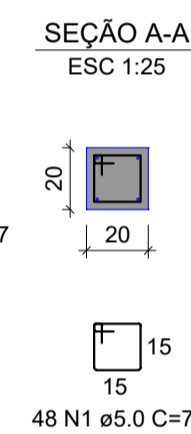
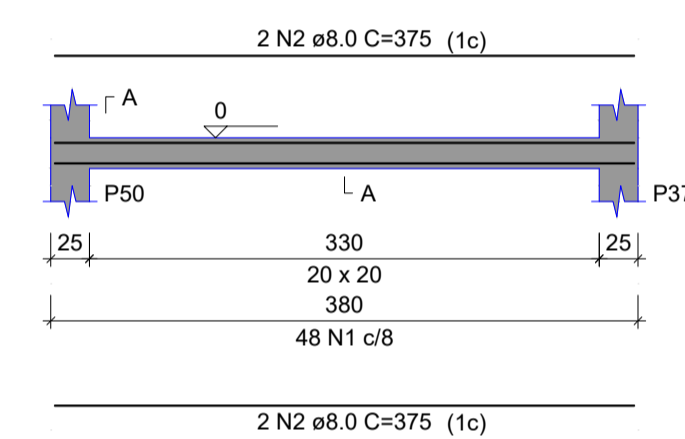

V32
ESC 1:50

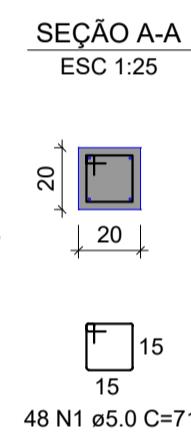
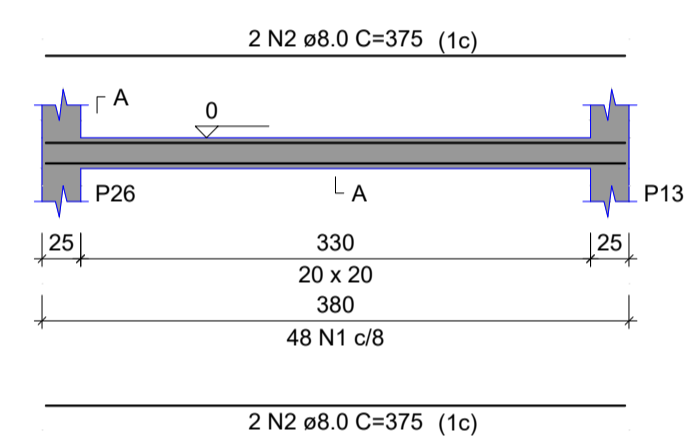

V33
ESC 1:50

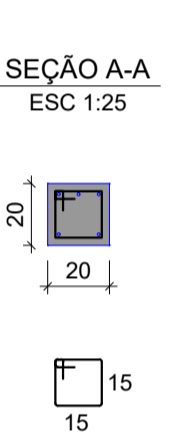
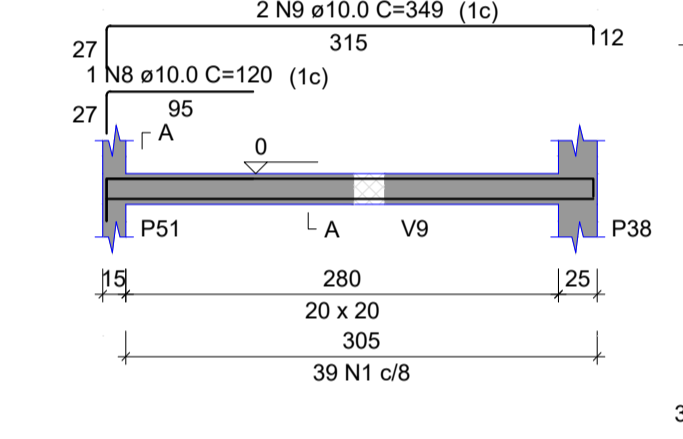

V34
ESC 1:50

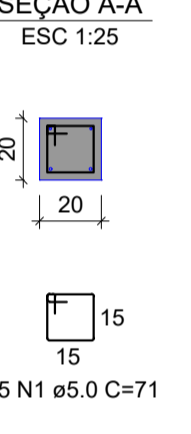
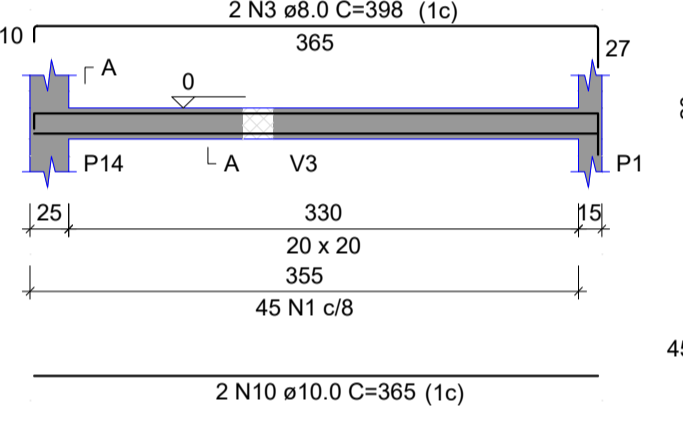

V35
ESC 1:50

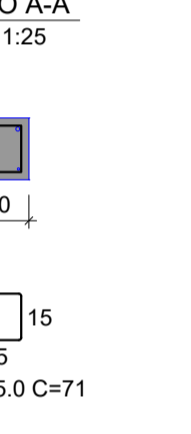
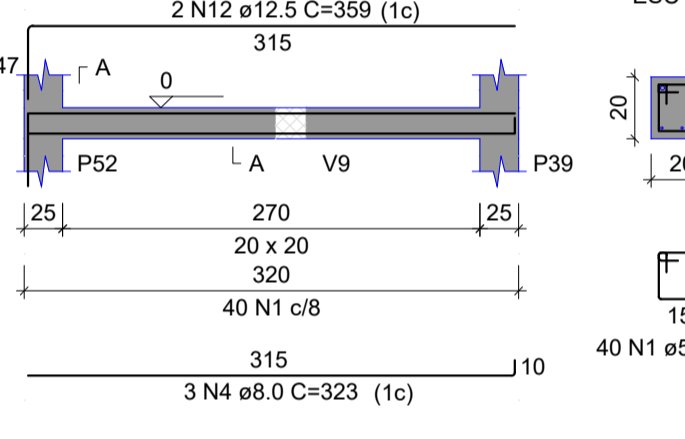

V36
ESC 1:50

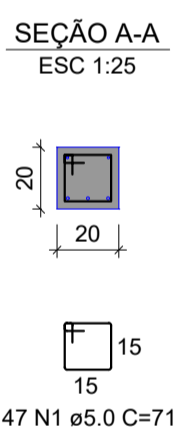
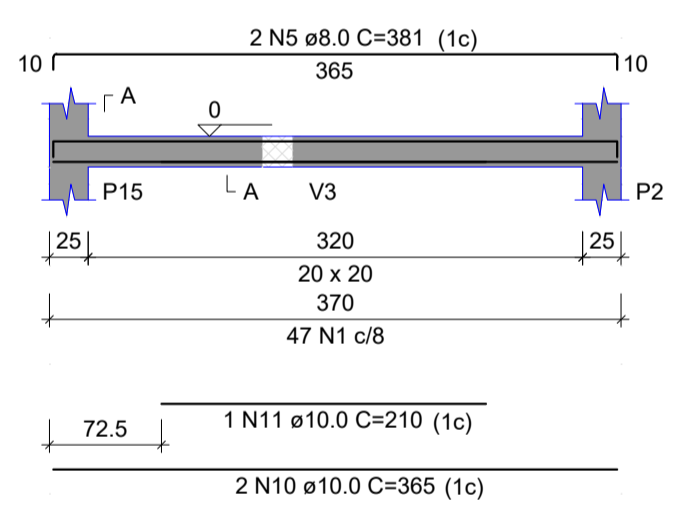

RELAÇÃO DO AÇO

AÇO	N	DIAM (mm)	QUANT	C.UNIT (cm)	C.TOTAL (cm)
CA50	1	8.0	747	71	53037
CA50	2	8.0	25	375	10500
CA50	3	8.0	2	385	795
CA50	4	8.0	3	323	969
CA50	5	8.0	2	351	702
CA50	6	10.0	30	375	7950
CA50	7	10.0	2	315	630
CA50	8	10.0	1	120	120
CA50	9	10.0	2	345	690
CA50	10	10.0	4	365	1460
CA50	11	10.0	1	210	210
CA50	12	12.5	2	359	718

RESUMO DO AÇO

AÇO	DIAM (mm)	C.TOTAL (m)	PESO + 10% (kg)
CA50	8.0	130.3	56.5
CA50	10.0	106.2	72
CA50	12.5	7.2	7.6
CA50	5.0	530.4	89.9
PESO TOTAL (kg)			
CA50		136.2	
CA60		98.9	

Volume de concreto (C-25) = 2.38 m³
Área de forma = 35.64 m²

OBSERVAÇÕES:



PROJETO EXECUTIVO
MERCADO JOAQUIM BENEVENUTO

PROJETO ESTRUTURAL	CONTRATO
ENDEREÇO	DATA MARÇO/2023
RUA EUCLIDES FERNANDES, CENTRO, 58915-000, UIRAUNA-PB	REVISÃO 00
RESP. TÉCNICO: ROMENIA AQUINO DE FREITAS CREA: 160769285-6	ARQUIVO MERC. J. B. - 2023 - EST - 08
PROPRIETÁRIO: PREFEITURA MUNICIPAL DO UIRAUNA	

VIGAS DO TÉRREO 02

PRANCHA: 08/12	ESCALA: INDICADAS
----------------	-------------------

V1

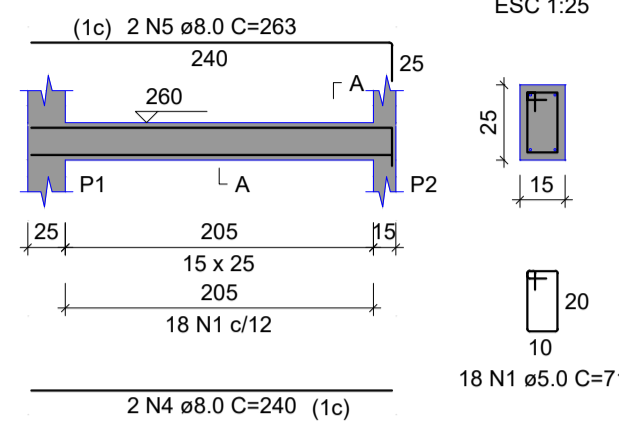

V2

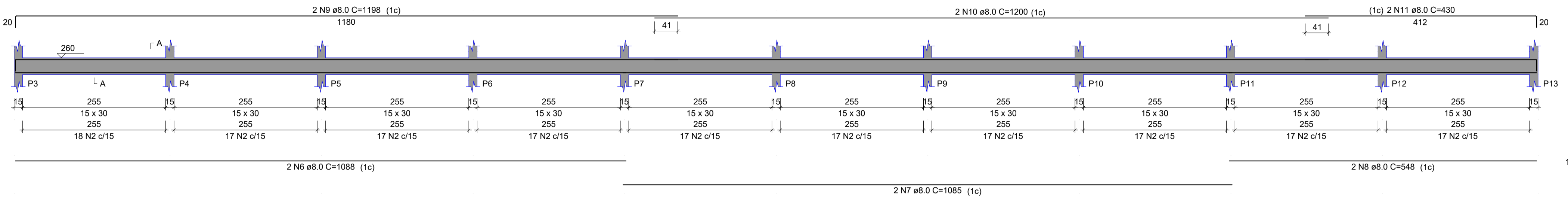

V3

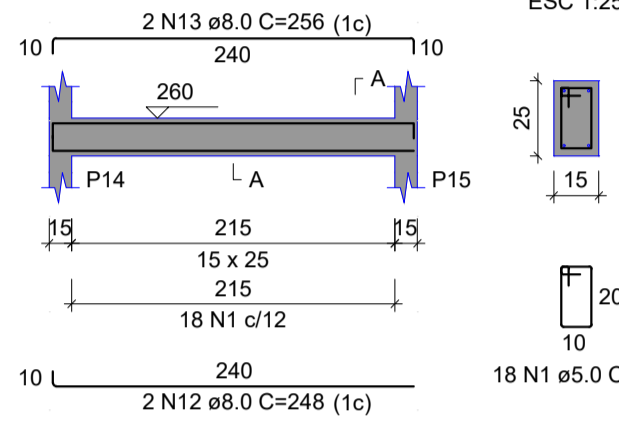

V4

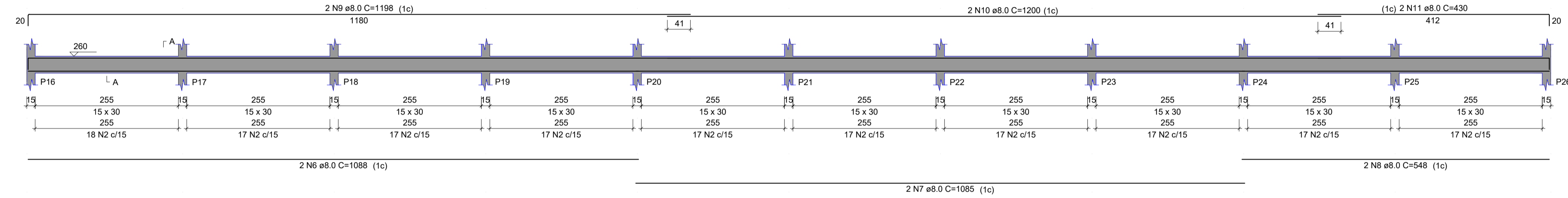

V5

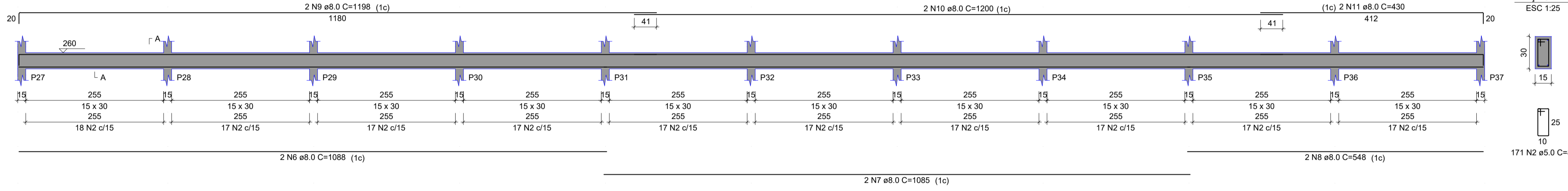

V6

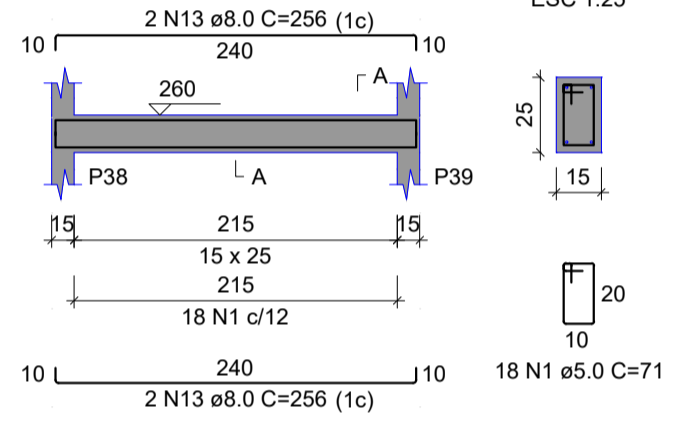

V7

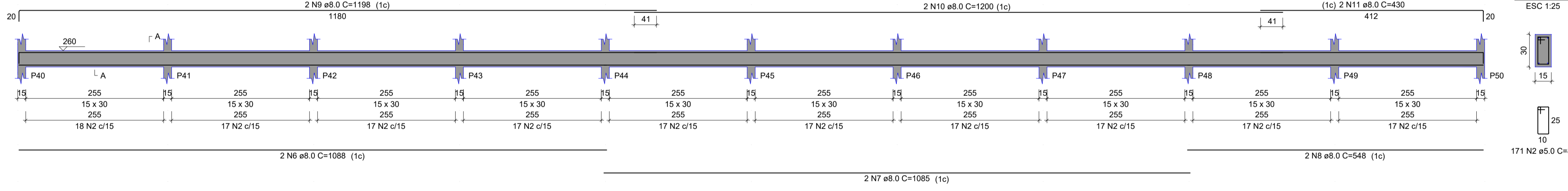

V8

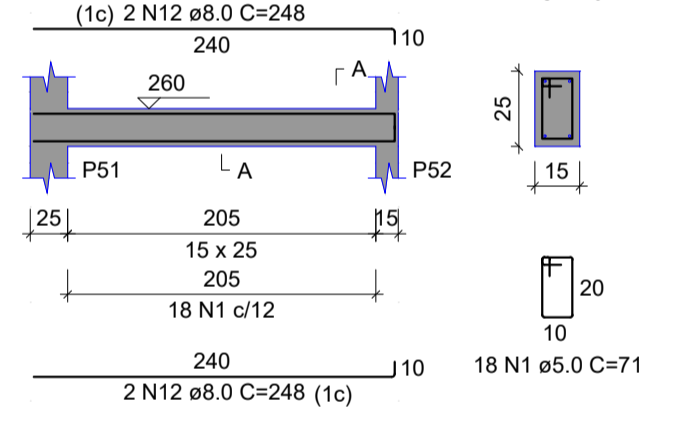

V9

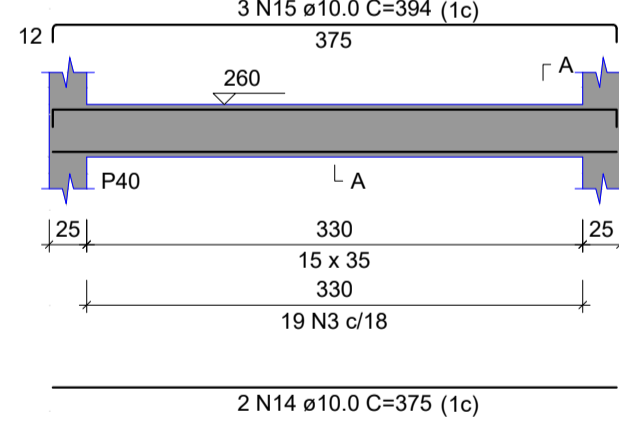

V10

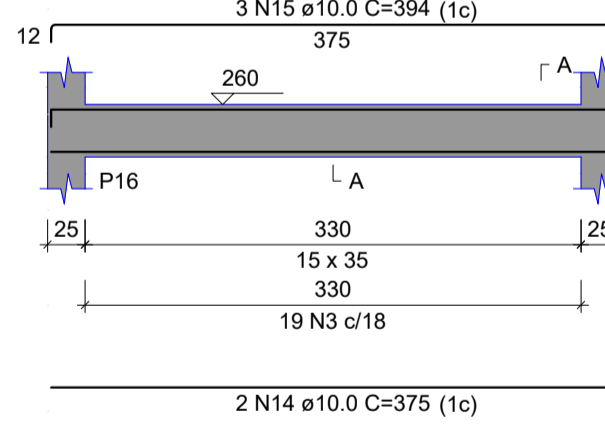

V11

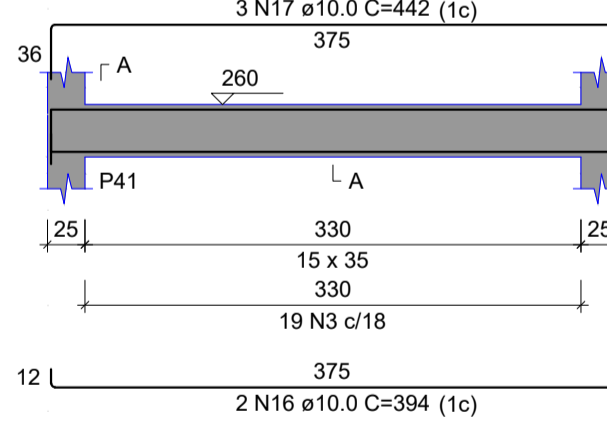

V12

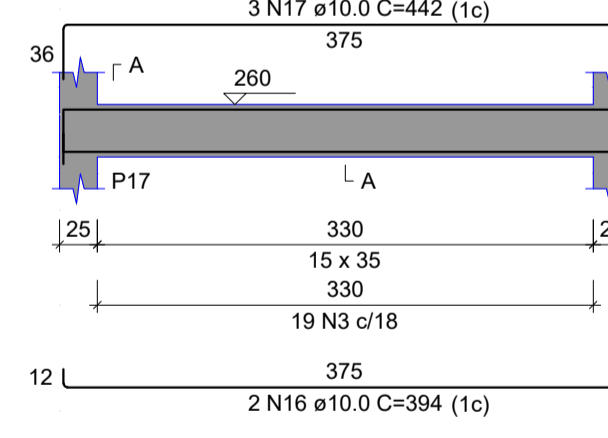

V13

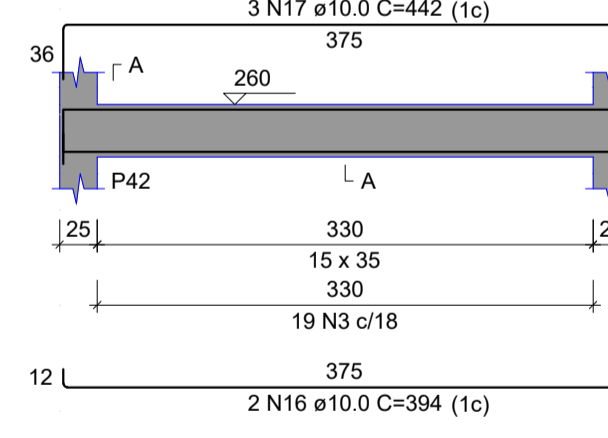

V14

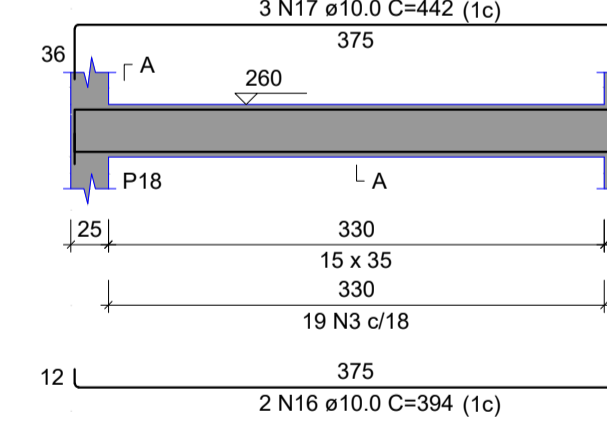

V15

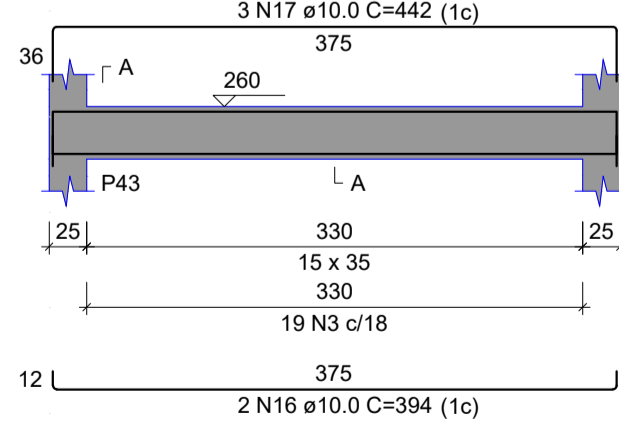

V16

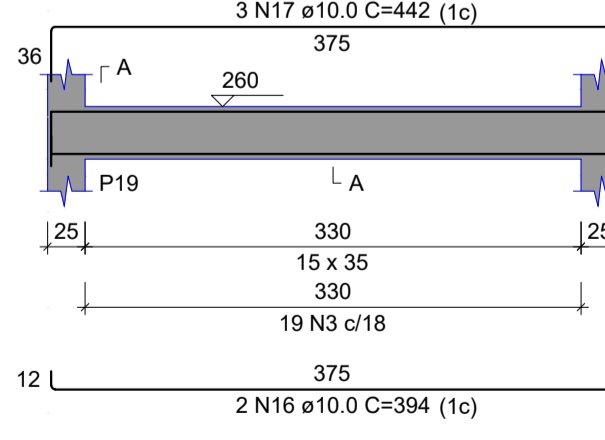

V17

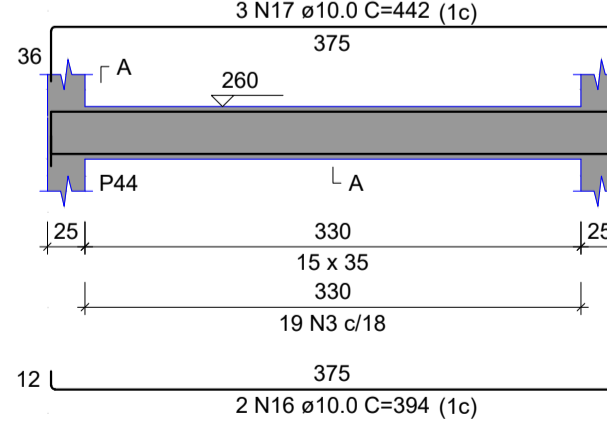

V18

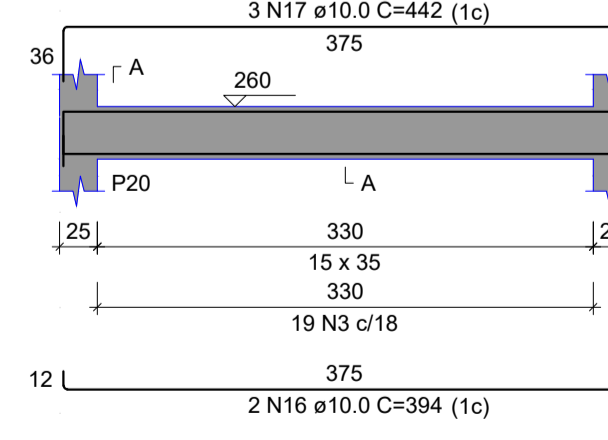

V19

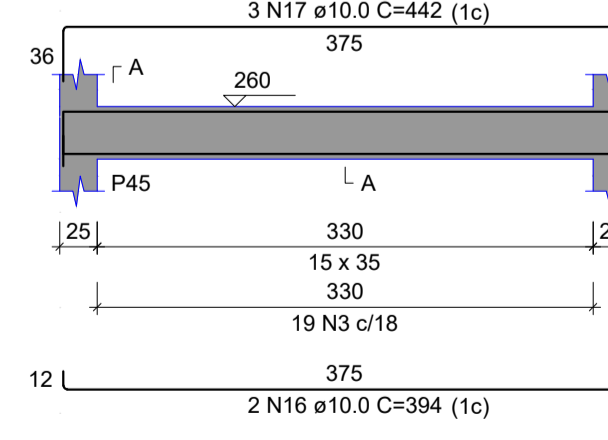

V20

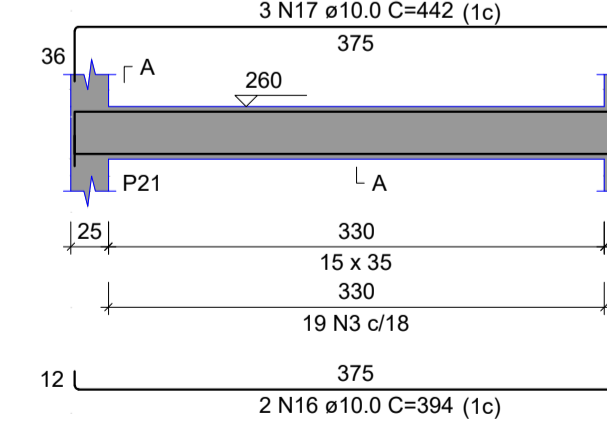

RELAÇÃO DO AÇO

ACO	N	DIAM (mm)	QUANT	C.UNIT (cm)	G.TOTAL (cm)
CA50	1	8.0	884	81	52404
CA50	2	8.0	228	81	20748
CA50	4	8.0	2	240	480
CA50	5	8.0	2	263	526
CA50	6	8.0	6	1098	6588
CA50	7	8.0	6	1095	6570
CA50	8	8.0	6	648	3888
CA50	9	8.0	6	1198	7188
CA50	10	8.0	6	1200	7200
CA50	11	8.0	6	430	2580
CA50	12	8.0	6	248	1488
CA50	13	8.0	6	236	1416
CA50	14	10.0	4	375	1500
CA50	15	10.0	6	394	2364
CA50	16	10.0	2	394	788
CA50	17	10.0	3	442	1326

RESUMO DO AÇO

ACO	DIAM (mm)	G.TOTAL (m)	PESO + 10% (kg)
CA50	8.0	484.2	210.2
CA60	10.0	250	189.6
CA60	5.0	812.6	137.8

PESO TOTAL (kg)
CA50 379.7
CA60 137.8

Volume de concreto (C-25) = 7.65 m³
Área de forma = 126.58 m²

OBSERVAÇÕES:

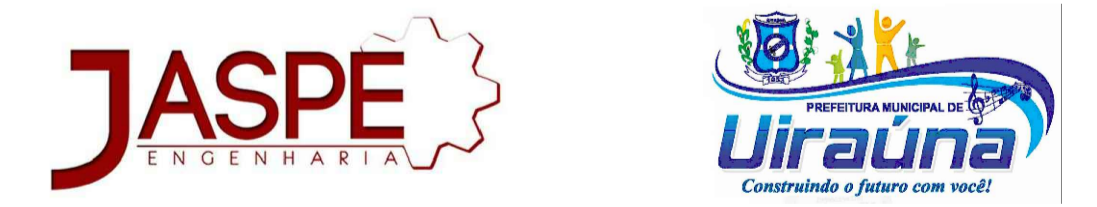

PROJETO EXECUTIVO
MERCADO JOAQUIM BENEVENUTO

PROJETO ESTRUTURAL	CONTRATO
ENDEREÇO	DATA MARÇO/2023
RUA EUCLIDES FERNANDES, CENTRO, 58915-000, UIRAUNA-PB	REVISÃO 00
RESP. TÉCNICO: ROMENIA AQUINO DE FREITAS CREA: 160769285-6	ARQUIVO MERC. J. B. - 2023 - EST - 09
PROPRIETÁRIO: PREFEITURA MUNICIPAL DO UIRAUNA	

VIGAS DO SOTÃO 01	
PRANCHA: 09/12	ESCALA: INDICADAS

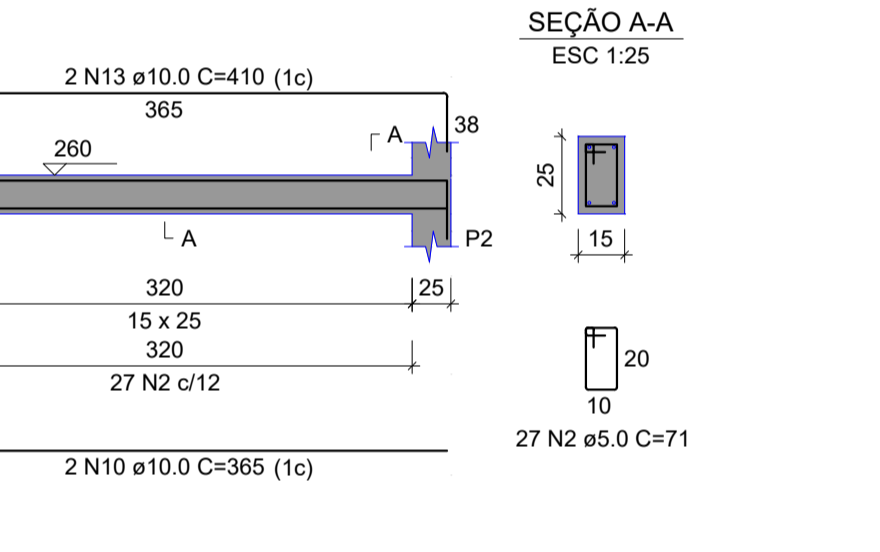
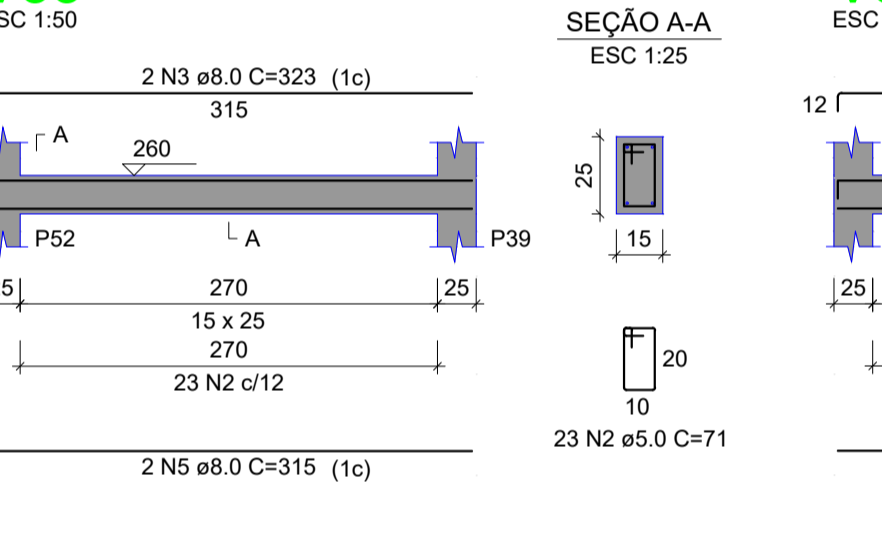
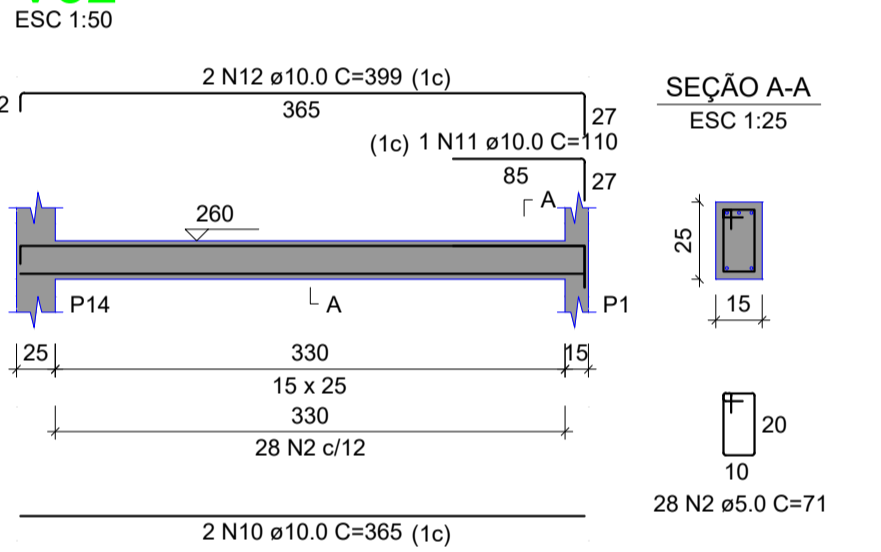
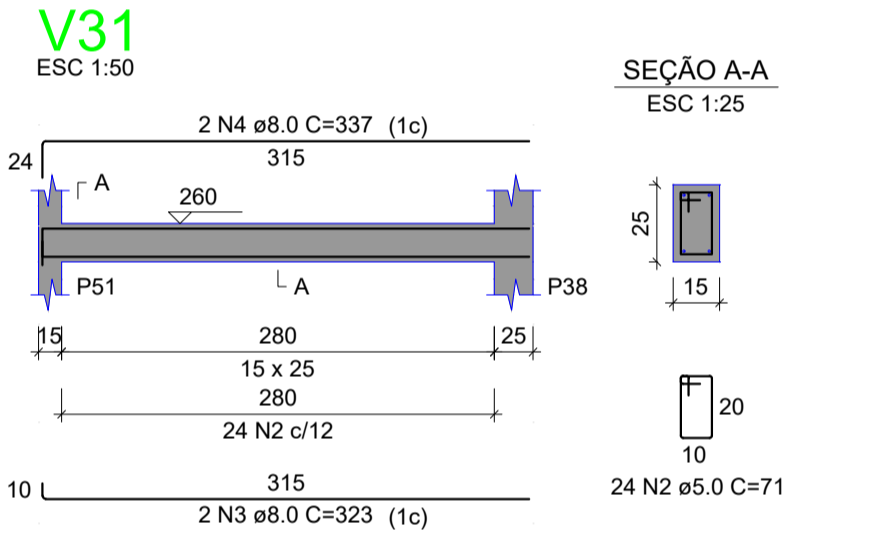
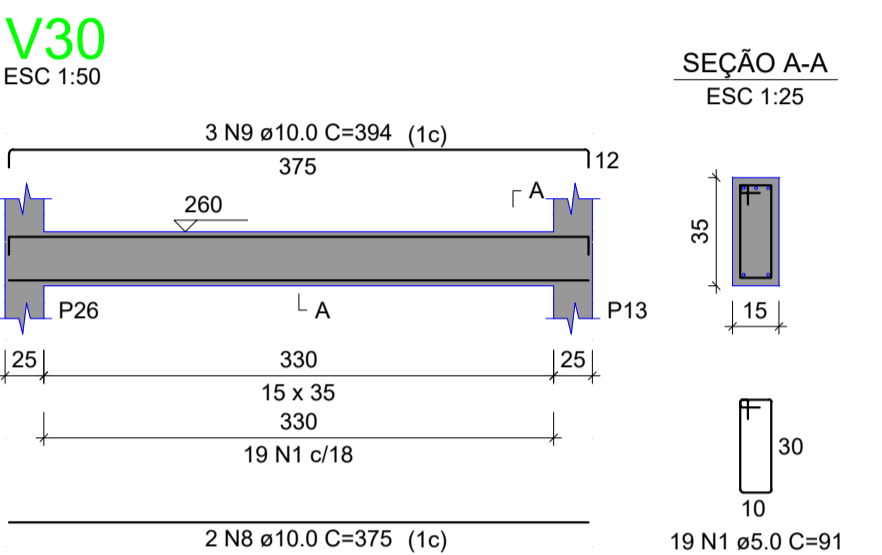
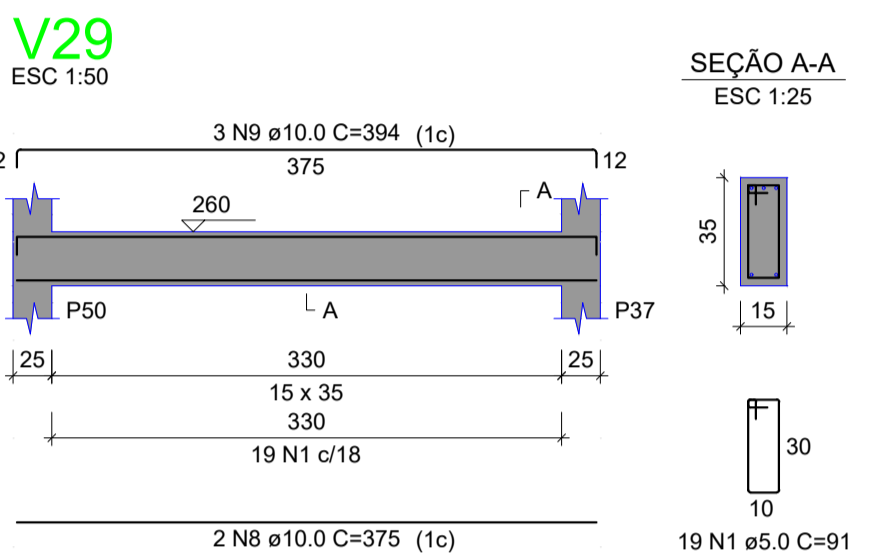
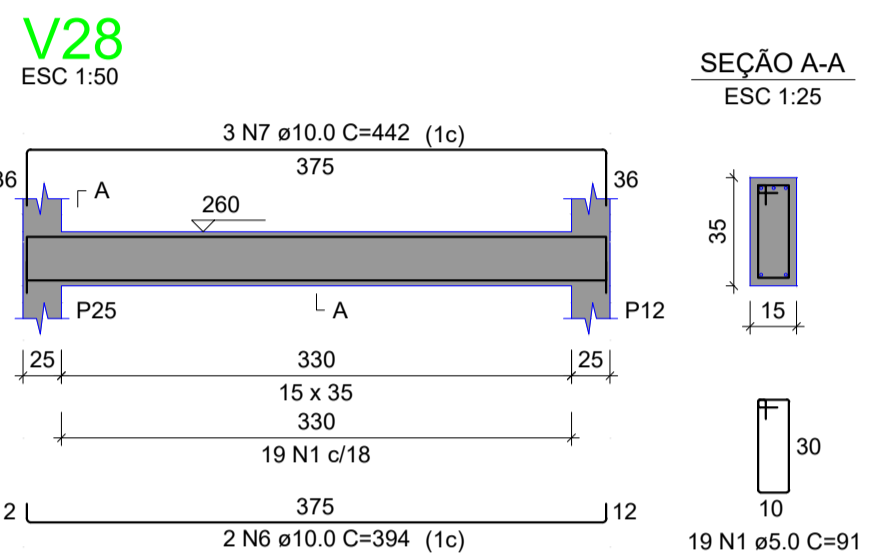
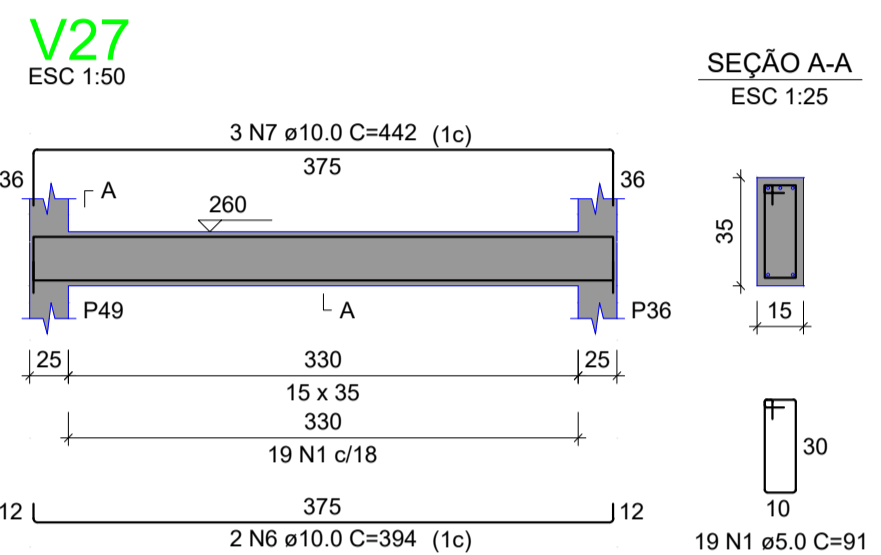
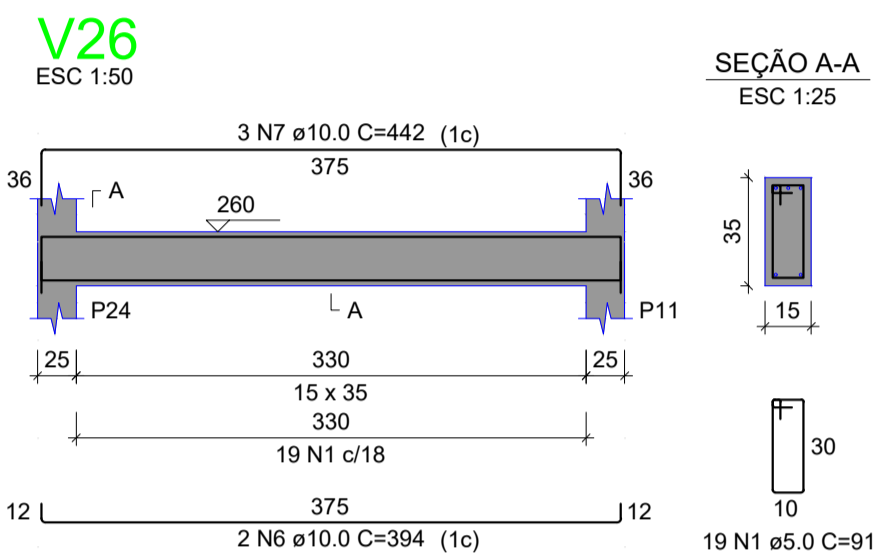
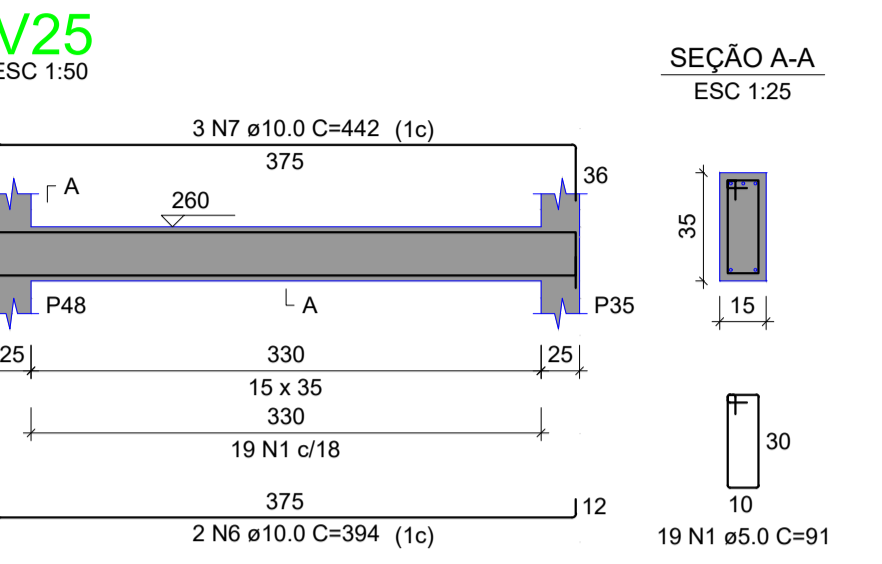
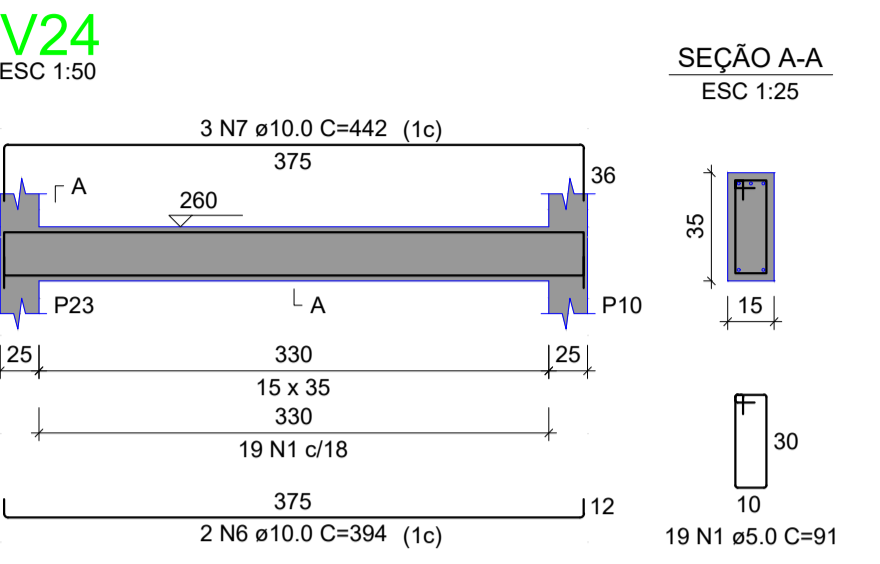
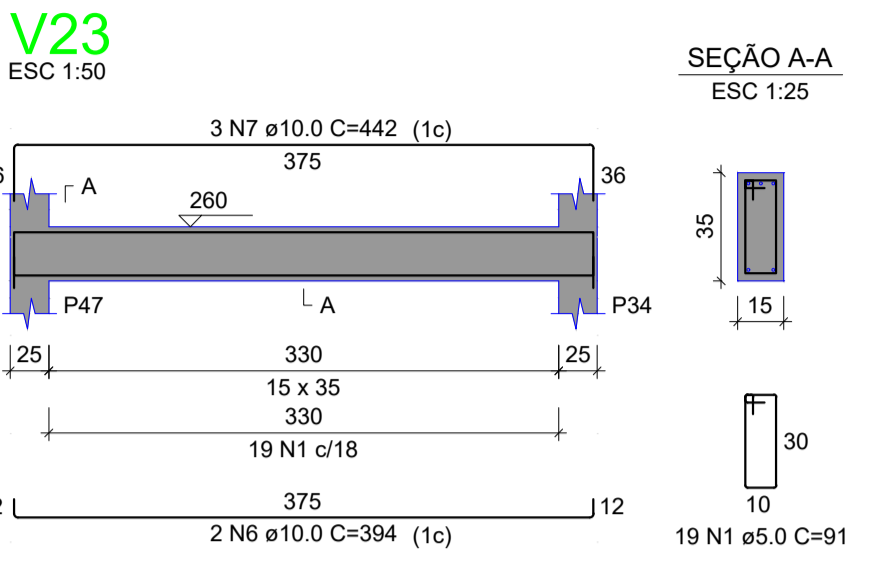
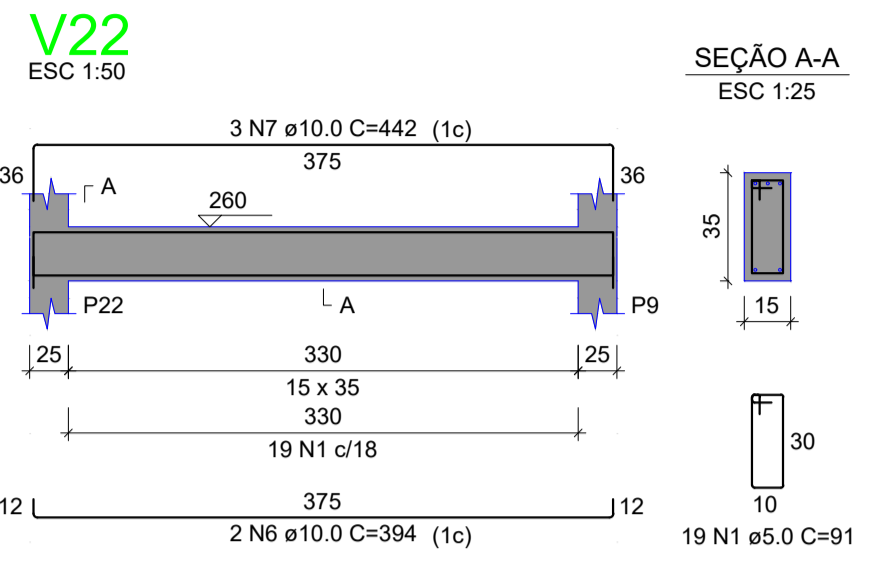
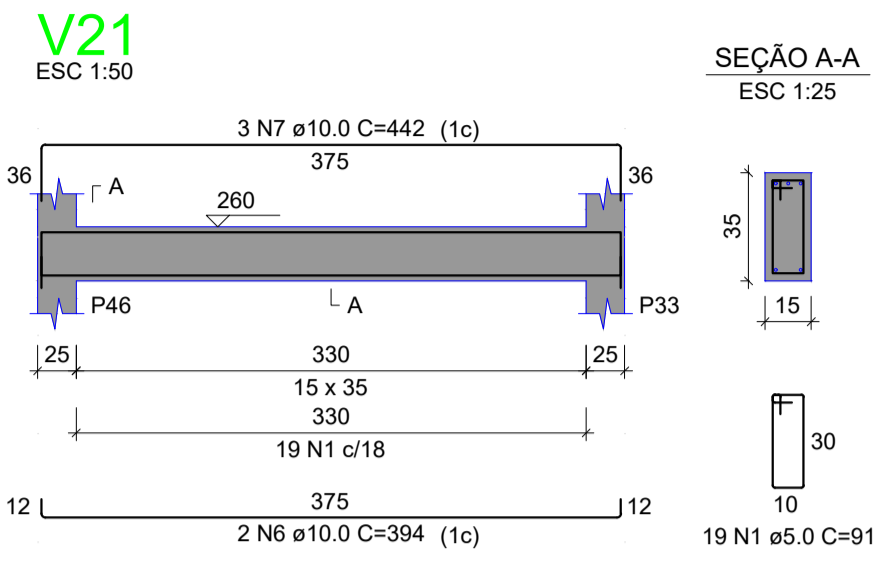

RELAÇÃO DO AÇO

AÇO	N	DIAM (mm)	QUANT	C.UNIT (cm)	C.TOTAL (cm)
CA60	1	5.0	190	91	17290
CA50	2	8.0	102	71	7242
	3	8.0	4	323	1292
	4	8.0	2	337	674
	5	8.0	2	315	630
	6	10.0	16	394	6304
	7	10.0	24	442	10608
	8	10.0	4	375	1500
	9	10.0	6	394	2364
	10	10.0	4	365	1460
	11	10.0	1	110	110
	12	10.0	2	389	778
	13	10.0	2	410	820

RESUMO DO AÇO

AÇO	DIAM (mm)	C.TOTAL (m)	PESO + 10% (kg)
CA50	8.0	26	11.3
CA60	5.0	239.6	162.5
		245.3	41.6
PESO TOTAL (kg)			
CA50		173.8	
CA60		41.6	

Volume de concreto (C-25) = 2.51 m³
Área de forma = 41.27 m²

OBSERVAÇÕES:



PROJETO EXECUTIVO

MERCADO JOAQUIM BENEVENUTO

PROJETO ESTRUTURAL	CONTRATO
ENDEREÇO	DATA MARÇO/2023
RUA EUCLIDES FERNANDES, CENTRO, 58915-000, UIRAUNA-PB	REVISÃO 00
RESP. TÉCNICO: ROMENIA AQUINO DE FREITAS CREA: 160769285-6	ARQUIVO MERC. J. B. - 2023 - EST - 10
PROPRIETÁRIO: PREFEITURA MUNICIPAL DO UIRAUNA	

VIGAS DO SOTÃO 02

PRANCHA: 10/12	ESCALA: INDICADAS
----------------	-------------------

V1

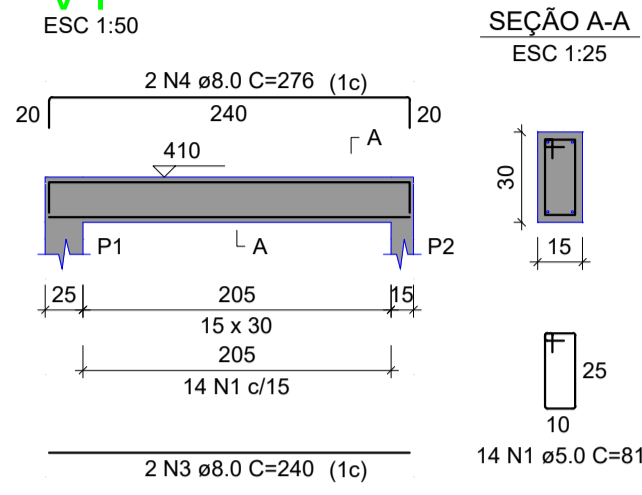

V2

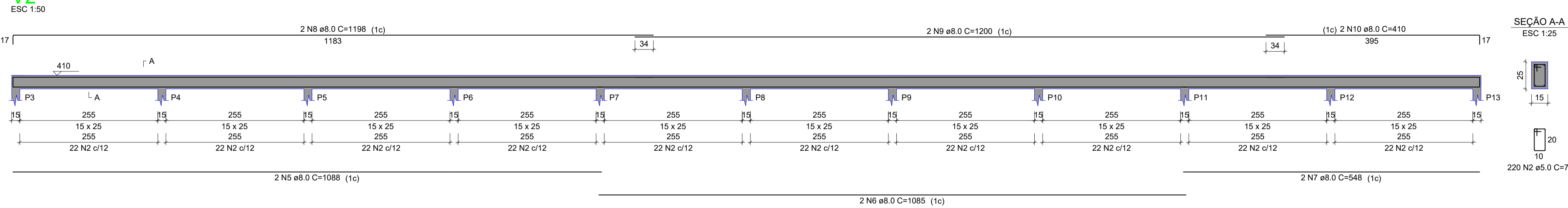

V3

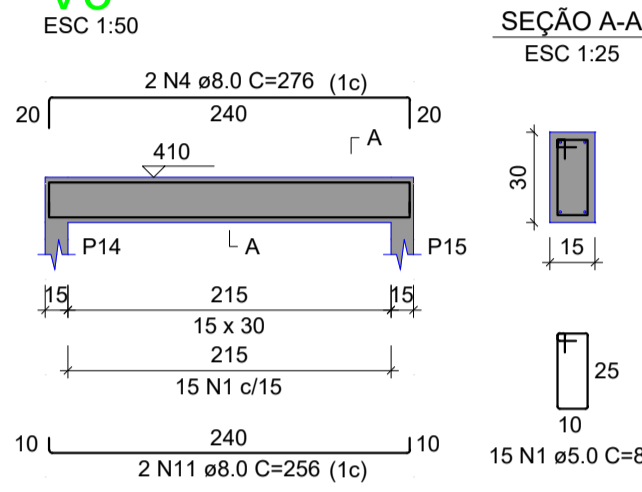

V4

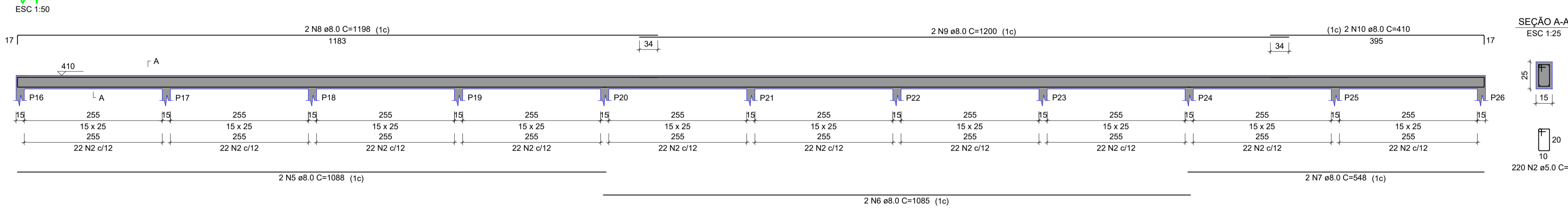

V5

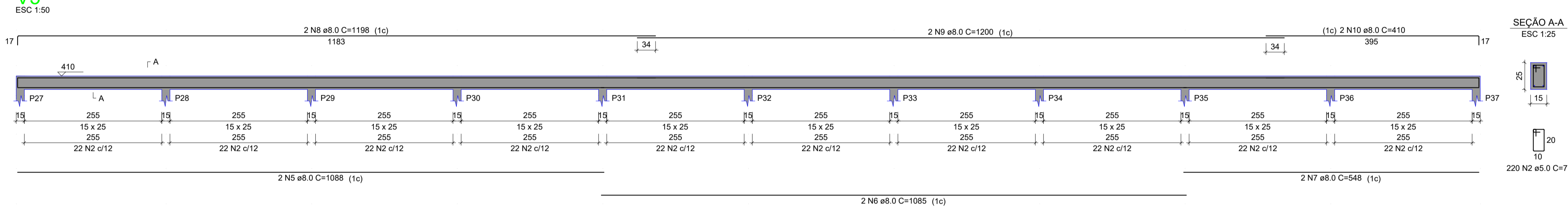

V6

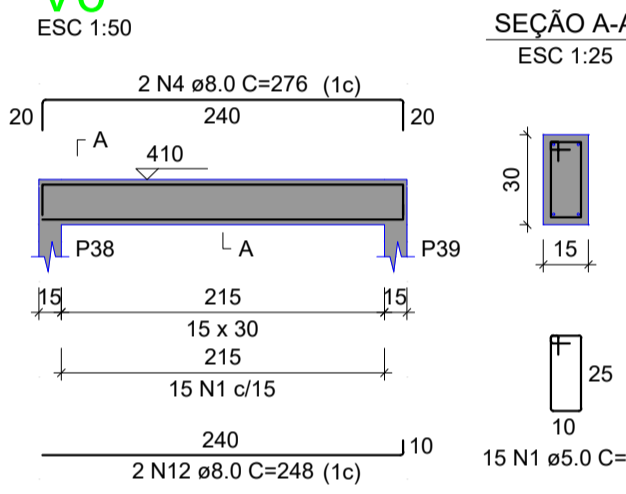

V7

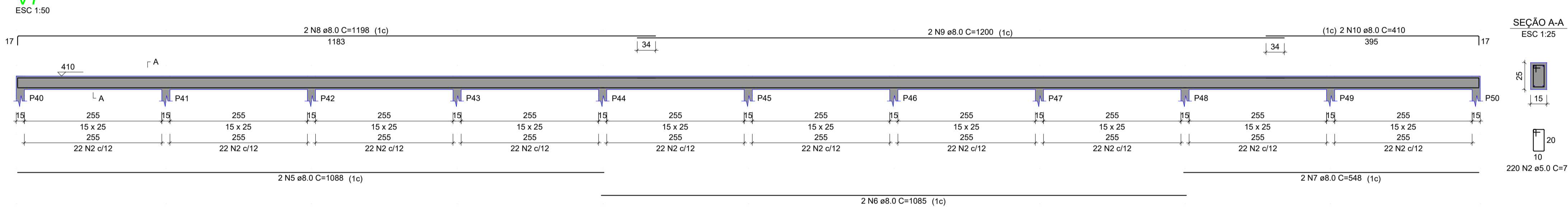

V8

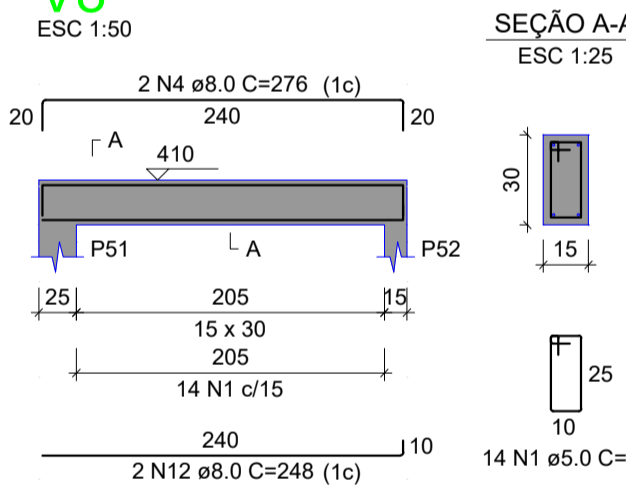

V9

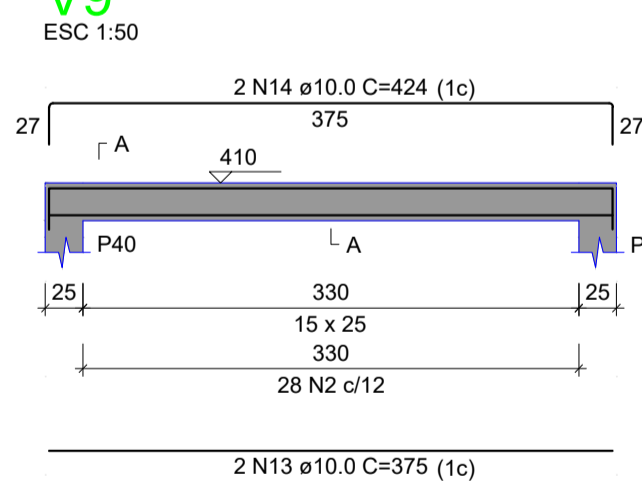

V10

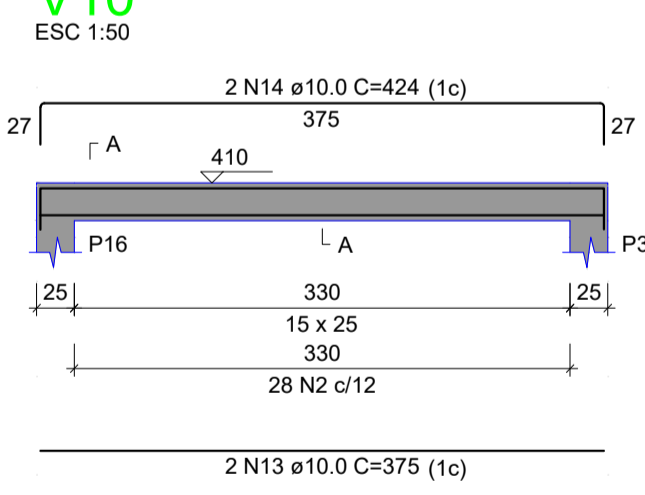

V11

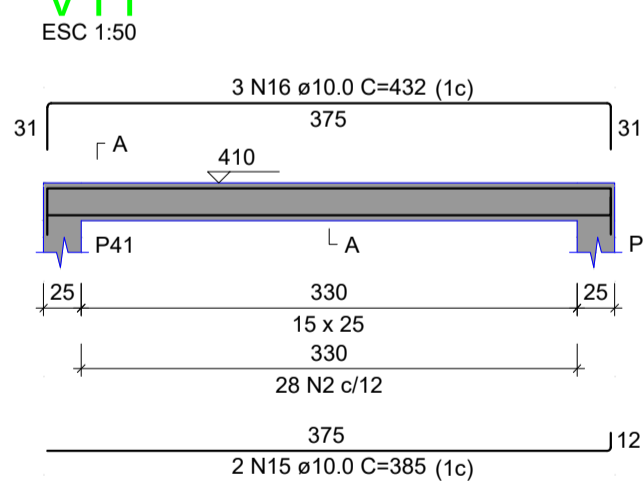

V12

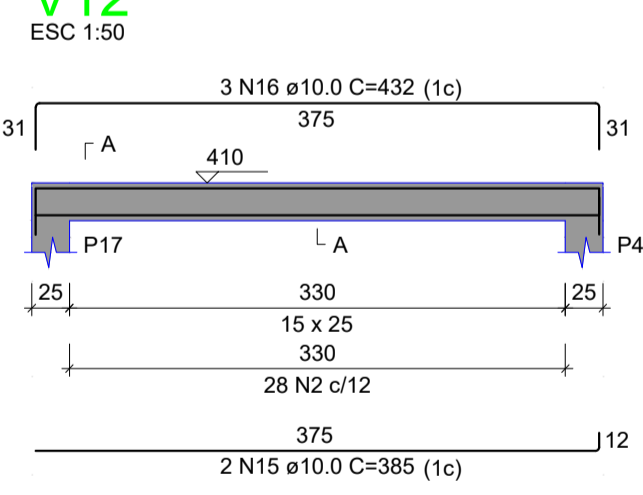

V13

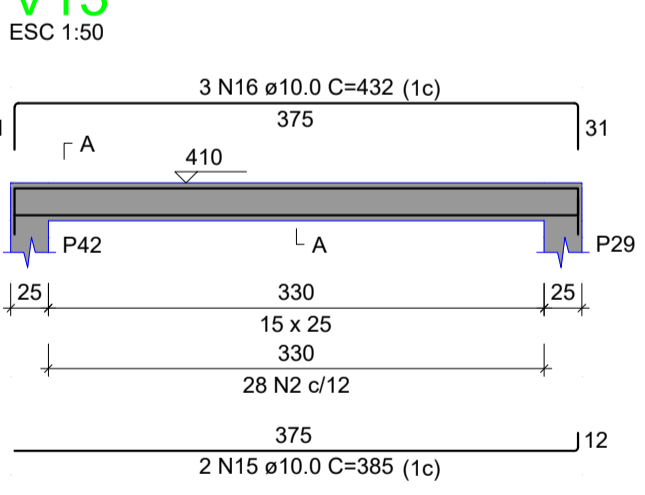

V14

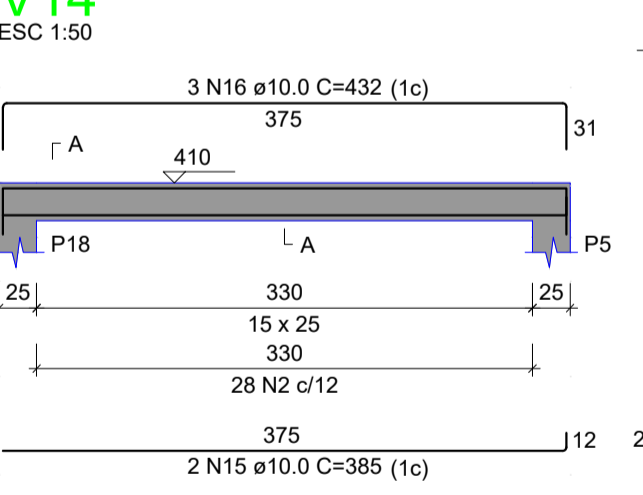

V15

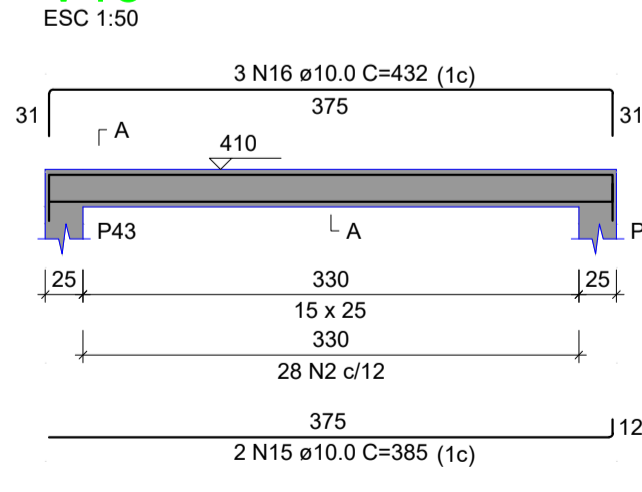

V16

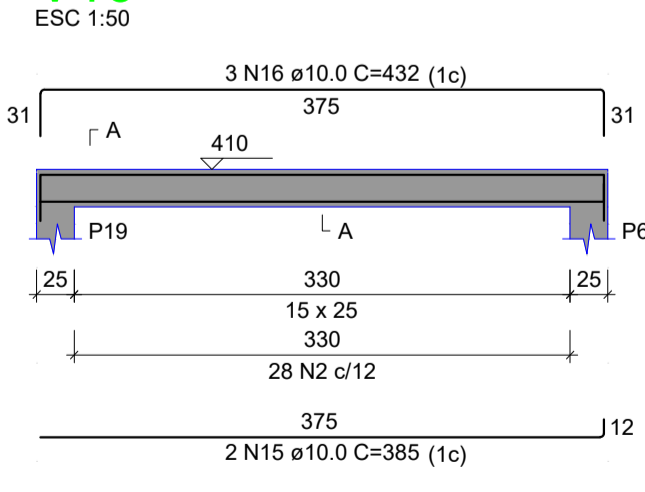

V17

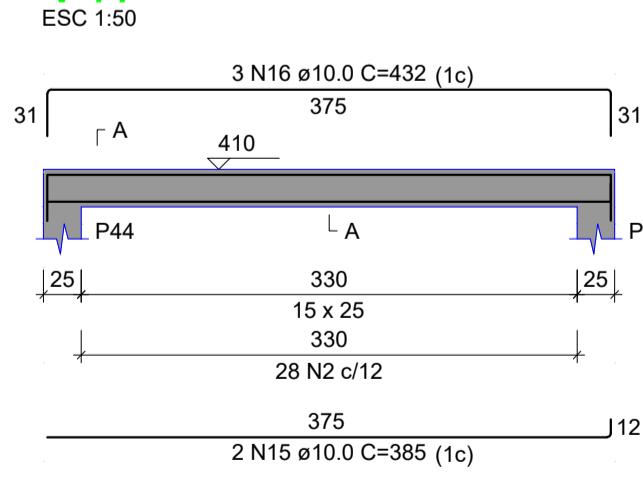

V18

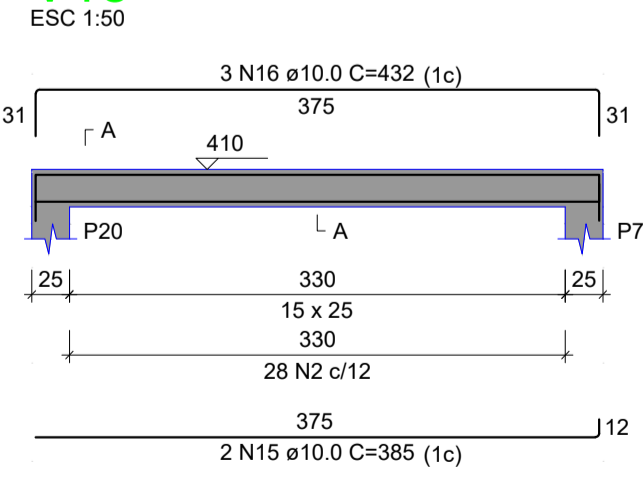

V19

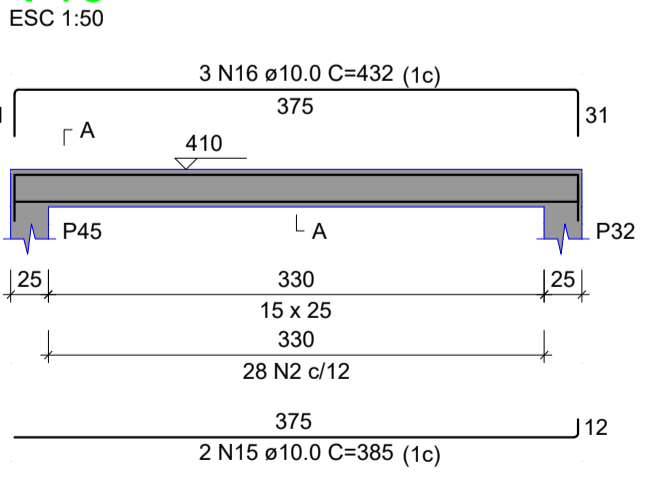

V20

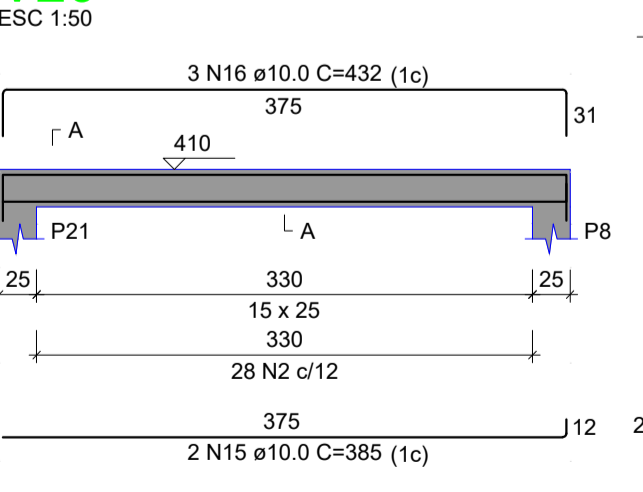

RELAÇÃO DO AÇO

AÇO	N	DIAM (mm)	QUANT	C.UNIT (cm)	C.TOTAL (cm)
CA80	1	8.0	2	71	142
CA80	2	8.0	2	71	142
CA80	3	8.0	2	71	142
CA80	4	8.0	2	71	142
CA80	5	8.0	2	71	142
CA80	6	8.0	2	71	142
CA80	7	8.0	2	71	142
CA80	8	8.0	2	71	142
CA80	9	8.0	2	71	142
CA80	10	8.0	2	71	142
CA80	11	8.0	2	71	142
CA80	12	8.0	2	71	142
CA80	13	8.0	2	71	142
CA80	14	8.0	2	71	142
CA80	15	8.0	2	71	142
CA80	16	8.0	2	71	142

RESUMO DO AÇO

AÇO	DIAM (mm)	C.TOTAL (m)	PESO + 10% (kg)
CA50	8.0	484.2	210.2
CA80	10.0	236.6	161.8
CA80	5.0	910.3	154.3

PESO TOTAL (kg)
 CA50 372
 CA80 154.3

Volume de concreto (C-25) = 6.22 m³
 Área de forma = 107.58 m²

OBSERVAÇÕES:

PROJETO EXECUTIVO
 MERCADO JOAQUIM BENEVENUTO

PROJETO ESTRUTURAL	CONTRATO
ENDEREÇO	DATA MARÇO/2023
RUA EUCLIDES FERNANDES, CENTRO, 58915-000, UIRAUNA-PB	REVISÃO 00
RESP. TÉCNICO: ROMENIA AQUINO DE FREITAS	ARQUIVO MERC. J. B. - 2023 - EST - 11
PROPRIETÁRIO: PREFEITURA MUNICIPAL DO UIRAUNA	
VIGAS DA COBERTA 01	
PRANCHA: 11/12	ESCALA: INDICADAS

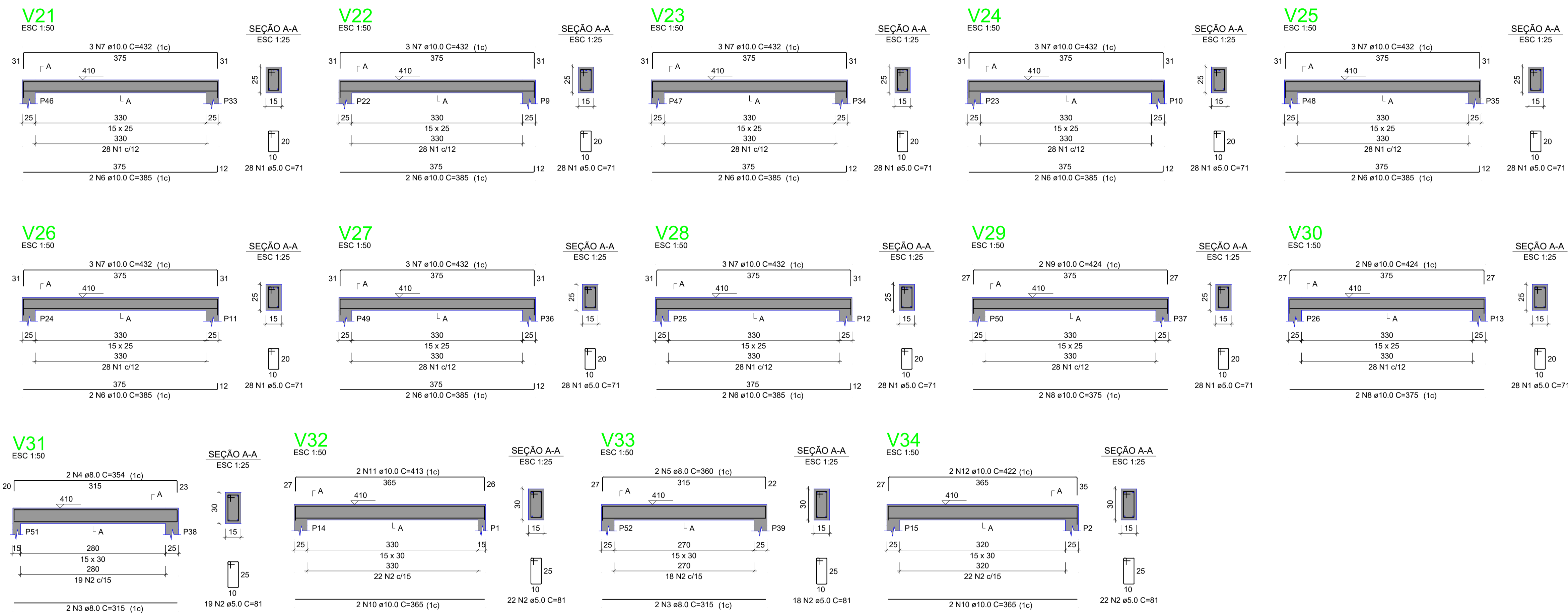

RELAÇÃO DO AÇO

AÇO	N	DIAM (mm)	QUANT	C.UNIT (cm)	C.TOTAL (cm)
CA50	2	5.0	280	81	22680
CA50	3	8.0	4	315	1260
CA50	4	8.0	2	354	708
CA50	5	8.0	2	360	720
CA50	6	10.0	16	385	6160
CA50	7	10.0	24	432	10368
CA50	8	10.0	4	375	1500
CA50	9	10.0	4	424	1696
CA50	10	10.0	4	365	1460
CA50	11	10.0	2	415	830
CA50	12	10.0	2	422	844

RESUMO DO AÇO

AÇO	DIAM (mm)	C.TOTAL (m)	PESO + 10% (kg)
CA50	8.0	26.9	11.7
CA60	10.0	228.5	155
CA60	5.0	264.4	44.8
PESO TOTAL (kg)			
CA50		166.7	
CA60		44.8	

Volume de concreto (C-25) = 2.05 m³
 Área de forma = 35.05 m²

OBSERVAÇÕES:



PROJETO EXECUTIVO
 MERCADO JOAQUIM BENEVENUTO

PROJETO ESTRUTURAL	CONTRATO
ENDEREÇO	DATA MARÇO/2023
RUA EUCLIDES FERNANDES, CENTRO, 58915-000, UIRAUNA-PB	REVISÃO 00
RESP. TÉCNICO: ROMENIA AQUINO DE FREITAS CREA: 160769285-6	ARQUIVO MERC. J. B. - 2023 - EST - 12
PROPRIETÁRIO: PREFEITURA MUNICIPAL DO UIRAUNA	

VIGAS DA COBERTA 02

PRANCHA: 12/12	ESCALA: INDICADAS
----------------	-------------------



Cores	Tipos de sistema
■	Distribuição
■	Alimentação
■	Limpeza/Extravasor

Símbolos	Conteúdo
	Tubulações verticais - O Apóstrofo (') após a numeração da coluna representa desvio (Ex.: AF 1' = houve um desvio na coluna AF1); - Quando houver ▲ no nome da coluna, significa que ocorreu uma subida em relação a direção do fluxo. Quando houver ▼, significa que ocorreu uma descida.
AFn	Coluna de água fria (n = número da coluna)
ALn	Coluna de alimentação (n = número da coluna)
DTn	Coluna de distribuição (n = número da coluna)
LIMP/EXT	Coluna de limpeza e extravasor
$\frac{eDN}{Material}$	DN, sentido do escoamento e material do tubo
\odot Xn	Código de acessórios de tubo x = tipo de sistema E = Esgoto/Pluvial F = Água fria n = número

LEGENDA - Conexões (Hidráulico)

Código	Descrição
01	Adaptador Soldável com Anel para Caixa d'Água 20mm, PVC Marrom, FortLev
02	Adaptador Soldável com Anel para Caixa d'Água 25mm, PVC Marrom, FortLev
03	Adaptador Soldável com Anel para Caixa d'Água 40mm, PVC Marrom, FortLev
04	Adaptador Soldável com Anel para Caixa d'Água 60mm, PVC Marrom, FortLev
05	Adaptador Soldável Curto com Bolsa e Rosca para Registro 25 x 3/4", PVC Marrom, Água Fria - TIGRE
06	Adaptador Soldável Curto com Bolsa e Rosca para Registro 40 x 1.1/4", PVC Marrom, Água Fria - TIGRE
07	Adaptador Soldável Curto com Bolsa e Rosca para Registro 60 x 2", PVC Marrom, Água Fria - TIGRE
08	Bucha de Redução Soldável Curta 32x25mm, PVC Marrom, Água Fria - TIGRE
09	Bucha de Redução Soldável Curta 40x32mm, PVC Marrom, Água Fria - TIGRE
10	Bucha de Redução Soldável Curta 60x50mm, PVC Marrom, Água Fria - TIGRE
11	Bucha de Redução Soldável Curta 250x40mm, PVC Marrom, Água Fria - TIGRE
12	Bucha de Redução Soldável Longa 40x25mm, PVC Marrom, Água Fria - TIGRE
13	Curva 90° Soldável 25mm, PVC Marrom, Água Fria - TIGRE
14	Curva 90° Soldável 40mm, PVC Marrom, Água Fria - TIGRE
15	Curva 90° Soldável 50mm, PVC Marrom, Água Fria - TIGRE
16	Joelho 45° Soldável 40mm, PVC Marrom, Água Fria - TIGRE
17	Joelho 90° Soldável 25mm, PVC Marrom, Água Fria - TIGRE
18	Joelho 90° Soldável 32mm, PVC Marrom, Água Fria - TIGRE
19	Joelho 90° Soldável 40mm, PVC Marrom, Água Fria - TIGRE
20	Joelho 90° Soldável 60mm, PVC Marrom, Água Fria - TIGRE
21	Joelho 90° Soldável com Bucha de Latão 25 x 3/4", PVC Marrom, Água Fria - TIGRE
22	Luva de Redução Soldável 25x20mm, PVC Marrom, Água Fria - TIGRE
23	Tê de Redução Soldável 40x32mm, PVC Marrom, Água Fria - TIGRE
24	Tê de Redução Soldável 50x32mm, PVC Marrom, Água Fria - TIGRE
25	Tê de Redução Soldável 50x40mm, PVC Marrom, Água Fria - TIGRE
26	Tê Soldável 25mm, PVC Marrom, Água Fria - TIGRE
27	Tê Soldável 40mm, PVC Marrom, Água Fria - TIGRE
28	Tê Soldável 60mm, PVC Marrom, Água Fria - TIGRE

1 ESC PROJETO DE INSTALAÇÕES HIDRÁULICAS
01 1/60 PLANTA DE COBERTA

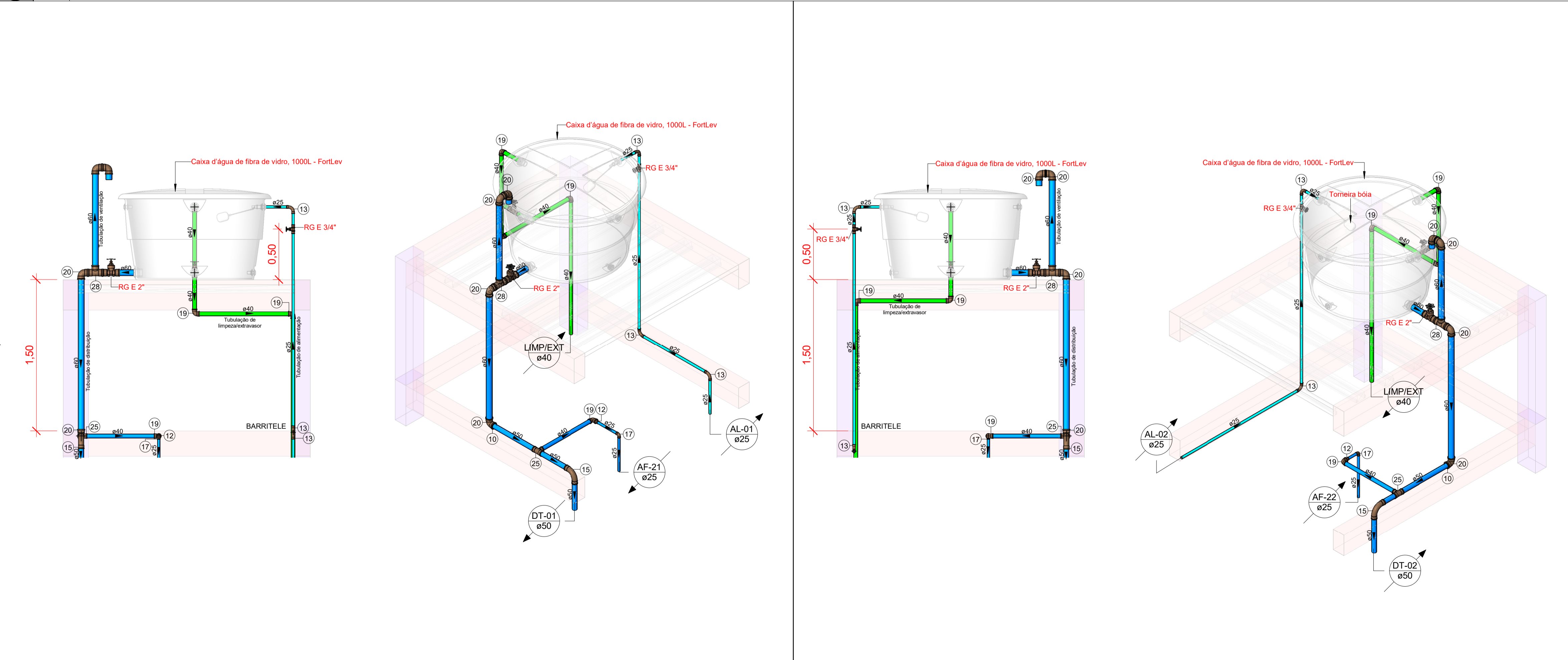

OBSERVAÇÕES:

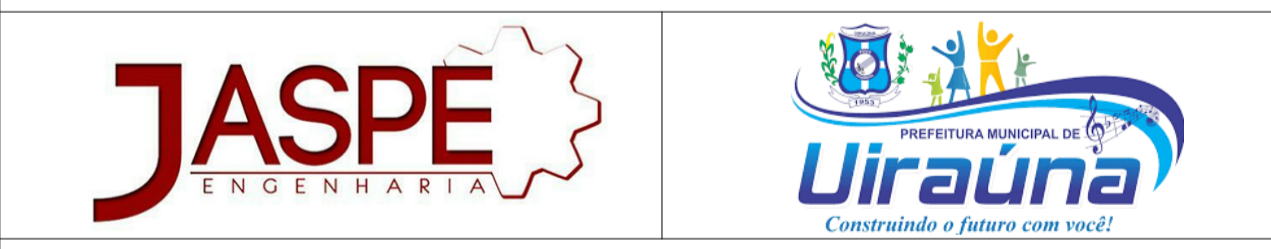

PROJETO EXECUTIVO MERCADO JOAQUIM BENEVENUTO	
PROJETO: PROJETO DE INSTALAÇÕES HIDRÁULICAS	CONTRATO: -
ENDEREÇO: RUA EUCLIDES FERNANDES, CENTRO, 58915-000, UIRAÚNA-PB	DATA: FEVEREIRO/2023
RESP. TÉCNICO: ROMENIA AQUINO DE FREITAS	REVISÃO: 00
PROPRIETÁRIO: PREFEITURA MUNICIPAL DE UIRAUNA	ARQUIVO: MERC. J. BEN. - 2023 - HID 01
PLANTA DE COBERTA	
PRANCHA: 01/02	ESCALA: INDICADA



2 ESC PROJETO DE INSTALAÇÕES HIDRÁULICAS
01 1/25 CORTE E ISOMÉTRICO - RESERVATÓRIO 01

3 ESC PROJETO DE INSTALAÇÕES HIDRÁULICAS
01 1/25 CORTE E ISOMÉTRICO - RESERVATÓRIO 02



Cores		Tipos de sistema		Altura dos pontos hidráulicos		
■	Distribuição	■	Alimentação	Código	Descrição	Altura dos pontos
■	Alimentação	■	Limpeza/Extravasar	LV	Lavatório	0,60m
■	Limpeza/Extravasar			DCH	Ducha	0,50m
				RG	Registro Gaveta	1,80m
				BS(CD)	Vaso Sanitário	0,15m

Símbolos		Conteúdo
Coluna øDN		Tubulações verticais - O Apóstrofo (') após a numeração da coluna representa desvio (Ex.: AF'1 = houve um desvio na coluna AF1); - Quando houver ▲ no nome da coluna, significa que ocorreu uma subida em relação a direção do fluxo. Quando houver ▼, significa que ocorreu uma descida.
AFn		Coluna de água fria (n = número da coluna)
ALn		Coluna de alimentação (n = número da coluna)
DTn		Coluna de distribuição (n = número da coluna)
LIMP/EXT		Coluna de limpeza e extravasar
DN		DN, sentido do escoamento e material do tubo
xn		Código de acessórios de tubo x = tipo de sistema E = Esgoto/Pluvial F = Água fria n = número

LEGENDA - Conexões (Hidráulico)	
Código	Descrição
01	Adaptador Soldável com Anel para Caixa d'Água 20mm, PVC Marrom, FortLev
02	Adaptador Soldável com Anel para Caixa d'Água 25mm, PVC Marrom, FortLev
03	Adaptador Soldável com Anel para Caixa d'Água 40mm, PVC Marrom, FortLev
04	Adaptador Soldável com Anel para Caixa d'Água 60mm, PVC Marrom, FortLev
05	Adaptador Soldável Curto com Bolsa e Rosca para Registro 25 x 3/4", PVC Marrom, Água Fria - TIGRE
06	Adaptador Soldável Curto com Bolsa e Rosca para Registro 40 x 1.1/4", PVC Marrom, Água Fria - TIGRE
07	Adaptador Soldável Curto com Bolsa e Rosca para Registro 60 x 2", PVC Marrom, Água Fria - TIGRE
08	Bucha de Redução Soldável Curta 32x25mm, PVC Marrom, Água Fria - TIGRE
09	Bucha de Redução Soldável Curta 40x32mm, PVC Marrom, Água Fria - TIGRE
10	Bucha de Redução Soldável Curta 60x50mm, PVC Marrom, Água Fria - TIGRE
11	Bucha de Redução Soldável Curta 250x40mm, PVC Marrom, Água Fria - TIGRE
12	Bucha de Redução Soldável Longa 40x25mm, PVC Marrom, Água Fria - TIGRE
13	Curva 90° Soldável 25mm, PVC Marrom, Água Fria - TIGRE
14	Curva 90° Soldável 40mm, PVC Marrom, Água Fria - TIGRE
15	Curva 90° Soldável 50mm, PVC Marrom, Água Fria - TIGRE
16	Joelho 45° Soldável 40mm, PVC Marrom, Água Fria - TIGRE
17	Joelho 90° Soldável 25mm, PVC Marrom, Água Fria - TIGRE
18	Joelho 90° Soldável 32mm, PVC Marrom, Água Fria - TIGRE
19	Joelho 90° Soldável 40mm, PVC Marrom, Água Fria - TIGRE
20	Joelho 90° Soldável 60mm, PVC Marrom, Água Fria - TIGRE
21	Joelho 90° Soldável com Bucha de Latão 25 x 3/4", PVC Marrom, Água Fria - TIGRE
22	Luva de Redução Soldável 25x20mm, PVC Marrom, Água Fria - TIGRE
23	Tê de Redução Soldável 40x32mm, PVC Marrom, Água Fria - TIGRE
24	Tê de Redução Soldável 50x32mm, PVC Marrom, Água Fria - TIGRE
25	Tê de Redução Soldável 50x40mm, PVC Marrom, Água Fria - TIGRE
26	Tê Soldável 25mm, PVC Marrom, Água Fria - TIGRE
27	Tê Soldável 40mm, PVC Marrom, Água Fria - TIGRE
28	Tê Soldável 60mm, PVC Marrom, Água Fria - TIGRE

1 ESC PROJETO DE INSTALAÇÕES HIDRÁULICAS
02 1/60 PLANTA BAIXA - TÉRREO

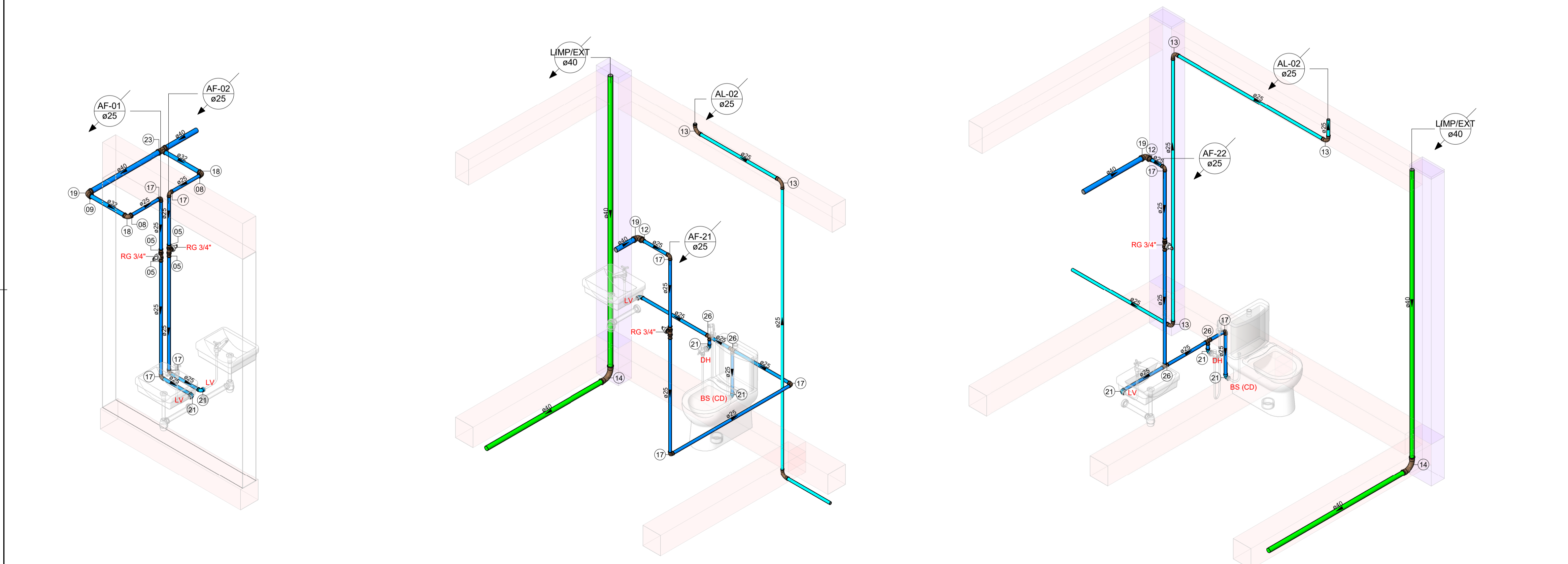

2 ESC PROJETO DE INSTALAÇÕES HIDRÁULICAS
02 1/20 ISOMÉTRICO 01

3 ESC PROJETO DE INSTALAÇÕES HIDRÁULICAS
02 1/20 ISOMÉTRICO 02

4 ESC PROJETO DE INSTALAÇÕES HIDRÁULICAS
02 1/20 ISOMÉTRICO 03

OBSERVAÇÕES:

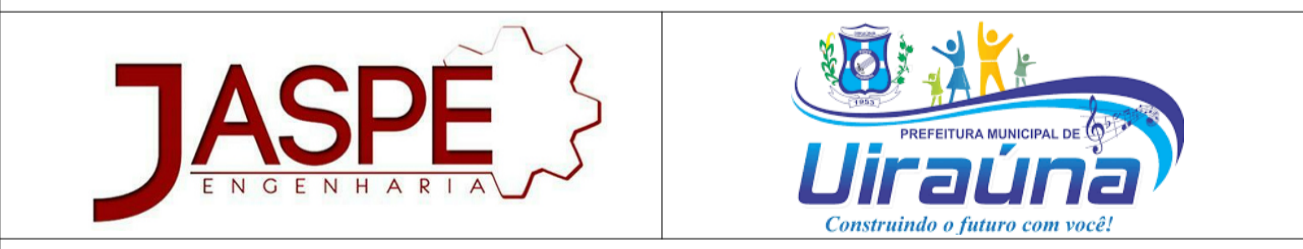

PROJETO EXECUTIVO
MERCADO JOAQUIM BENEVENUTO

PROJETO: PROJETO DE INSTALAÇÕES HIDRÁULICAS
ENDEREÇO: RUA EUCLIDES FERNANDES, CENTRO, 58915-000, UIRAÚNA-PB
RESP. TÉCNICO: ROMENIA AQUINO DE FREITAS CREA: 160769285-6
PROPRIETÁRIO: PREFEITURA MUNICIPAL DE UIRAUNA

CONTRATO: -
DATA: FEVEREIRO/2023
REVISÃO: 00
ARQUIVO: MERC. J. BEN. - 2023 - HID 02

PRANCHA: 02/02 ESCALA: INDICADA

PLANTA TÉRREO E ISOMÉTRICO

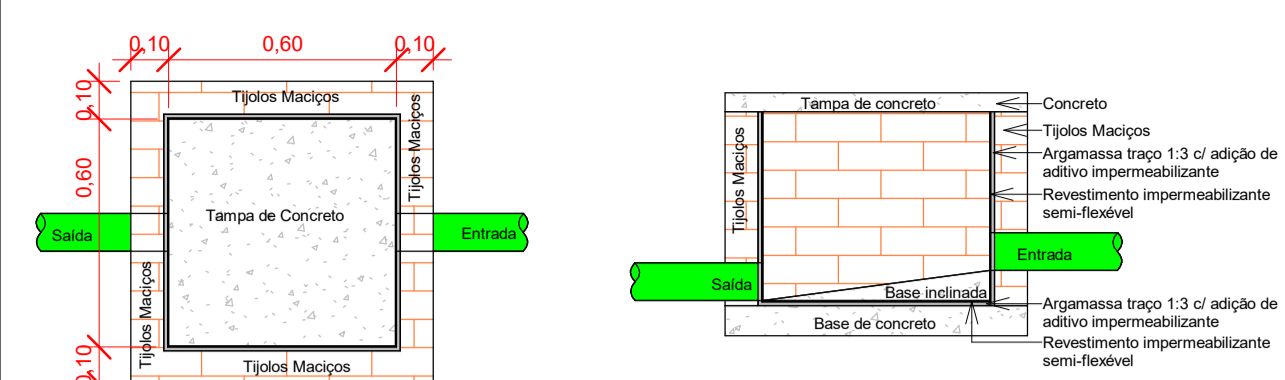
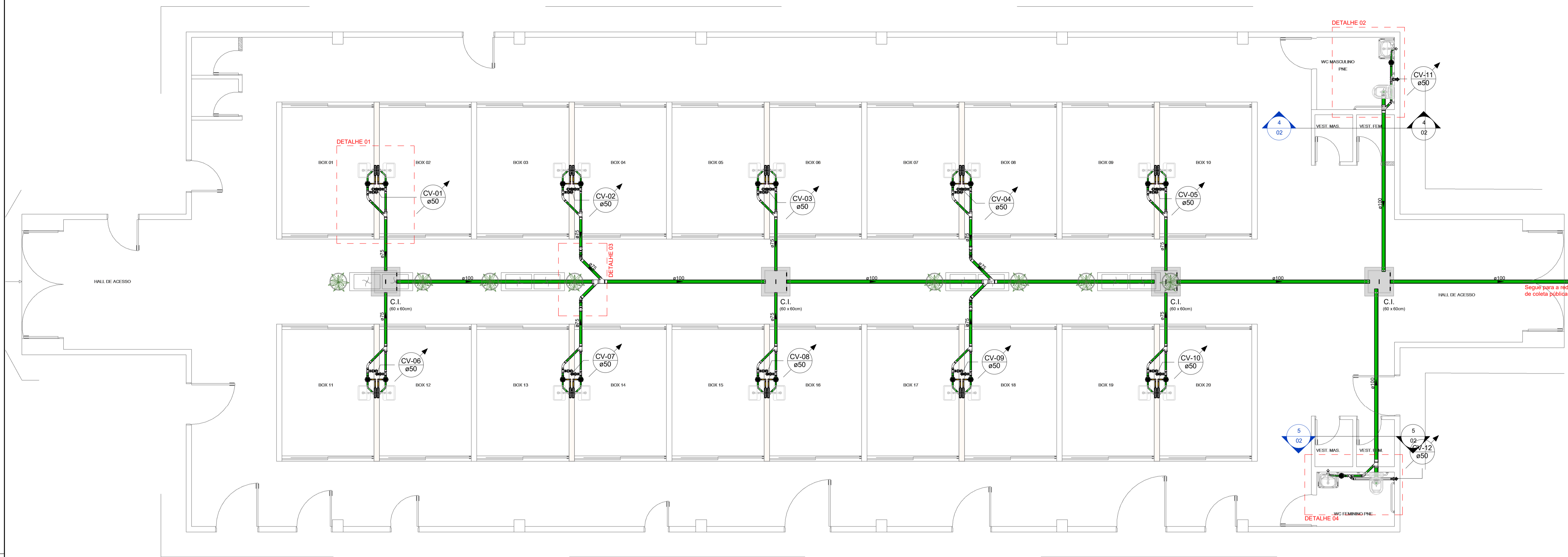

Operação e Manutenção:
Deve-se fazer vistorias periodicamente (de 6 em 6 meses) levantando a tampa e observando se o fluxo do esgoto corre normalmente ou se tem objetos ou ramos de plantas impedindo. Caso existam, deve-se retirá-los e recolocar a tampa no lugar.

Simbolos	Conteúdo
	Tubulações verticais - O Apóstrofo (') após a numeração da coluna representa desvio (Ex.: AF'1 = houve um desvio na coluna AF1); - Quando houver ▲ no nome da coluna, significa que ocorreu uma subida em relação a direção do fluxo. Quando houver ▼, significa que ocorreu um descida.
CVn	Coluna de Ventilação (n = número da coluna)
APn	Coluna de Águas Pluviais (n = número da coluna)
eDN Material	DN, sentido do escoamento e material do tubo
(Xn)	Código de acessórios de tubo x = tipo de sistema E = Esgoto/Pluvial F = Água fria n = número

Cores	Tipos de sistema	Altura dos pontos de esgoto		
		Código	Descrição	Altura dos pontos
	Esgoto	LV	Lavatório	0,50m
	Ventilação	CA	Caixa ar condicionado	2,10m
	Ar condicionado			

Declividade das tubulações	
Diâmetro	Declividade
Ø40 mm	2 %
Ø50 mm	2 %
Ø75 mm	2 %
Ø100 mm	1 %

LEGENDA - Conexões (Sanitário)	
Código	Descrição
01	Anel de vedação para conexão Série N, 100mm
02	Anel de vedação para Vaso Sanitário
03	Curva 45° Longa 50mm, Esgoto Série Normal - TIGRE
04	Curva 90° Curta 100mm, Esgoto Série Normal - TIGRE
05	Joelho 45° 40mm, Esgoto Série Normal - TIGRE
06	Joelho 45° 50mm, Esgoto Série Normal - TIGRE
07	Joelho 45° 75mm, Esgoto Série Normal - TIGRE
08	Joelho 90° 40mm, Esgoto Série Normal - TIGRE
09	Joelho 90° 50mm, Esgoto Série Normal - TIGRE
10	Joelho 90° com Anel 40mm, Esgoto Série Normal - TIGRE
11	Junção Simples 50 x 50mm, Esgoto Série Normal - TIGRE
12	Junção Simples 75 x 50mm, Esgoto Série Normal - TIGRE
13	Junção Simples 100 x 50mm, Esgoto Série Normal - TIGRE
14	Junção Simples 100 x 75mm, Esgoto Série Normal - TIGRE
15	Luva Simples 50mm, Esgoto Série Normal - TIGRE
16	Luva Simples 75mm, Esgoto Série Normal - TIGRE
17	Luva Simples 100mm, Esgoto Série Normal - TIGRE
18	Redução Excêntrica 75x50mm, Esgoto Série Normal - TIGRE
19	Terminal de Ventilação 50mm, Esgoto Série Normal - TIGRE
19	Tê 50 x 50mm, Esgoto Série Normal - TIGRE

1 01 ESC 1/55 PROJETO DE INSTALAÇÕES SANITÁRIAS PLANTA BAIXA - TÉRREO

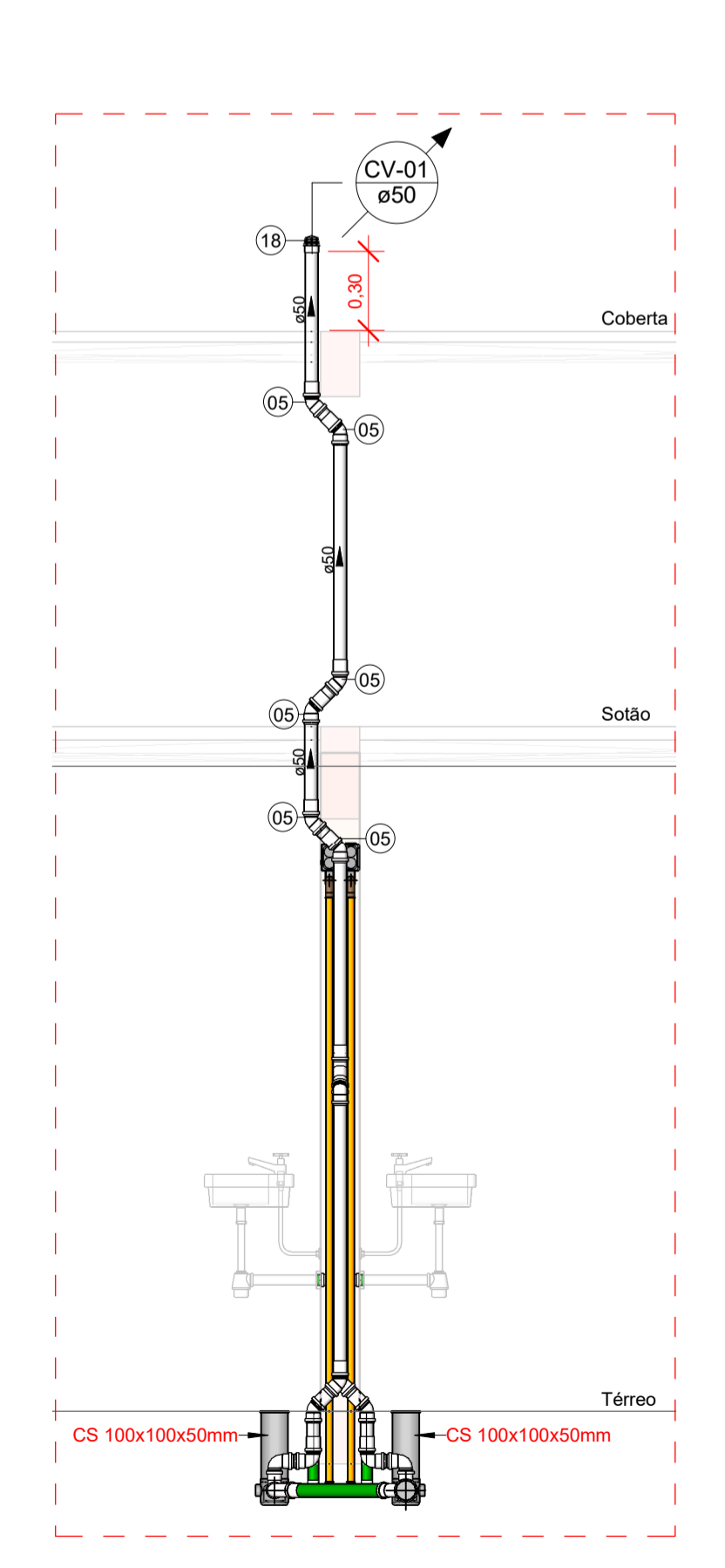
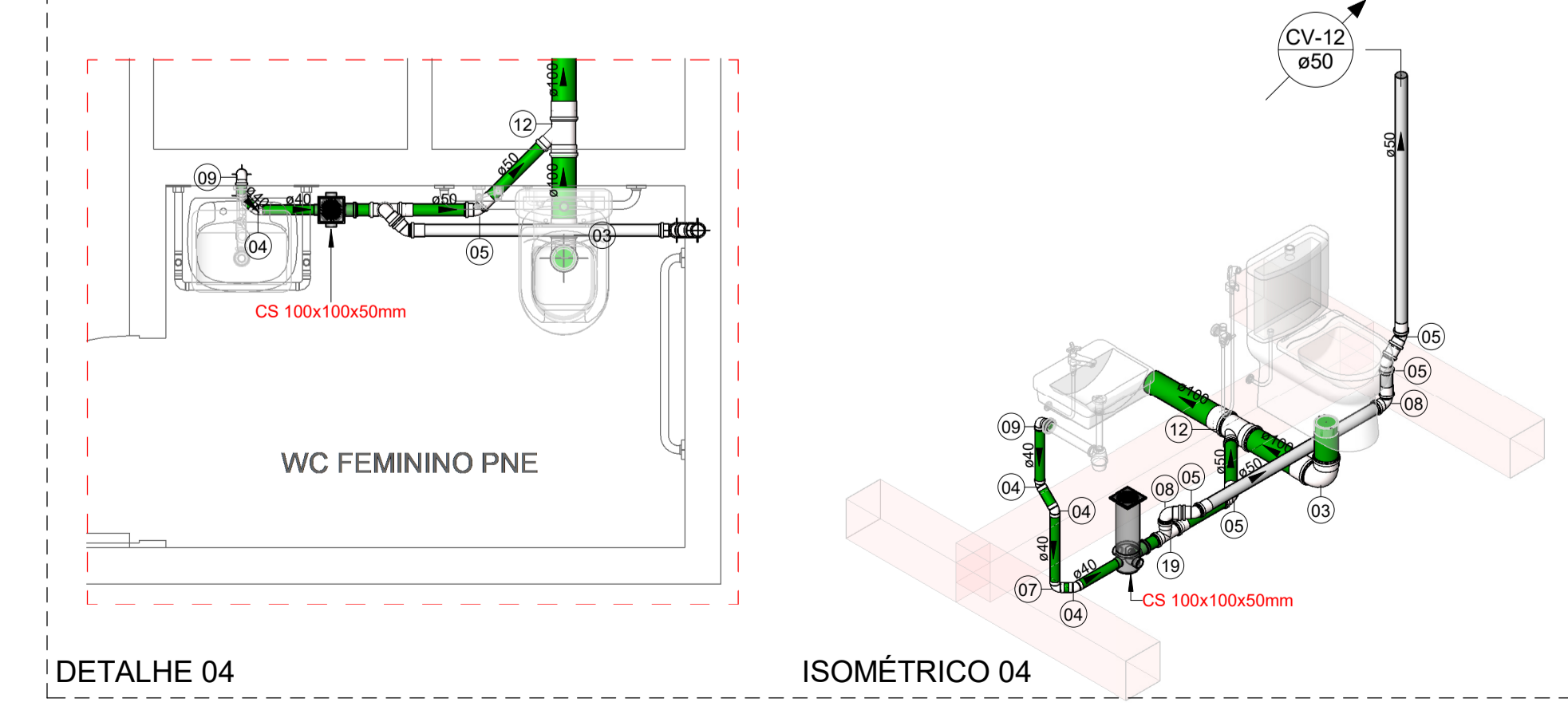
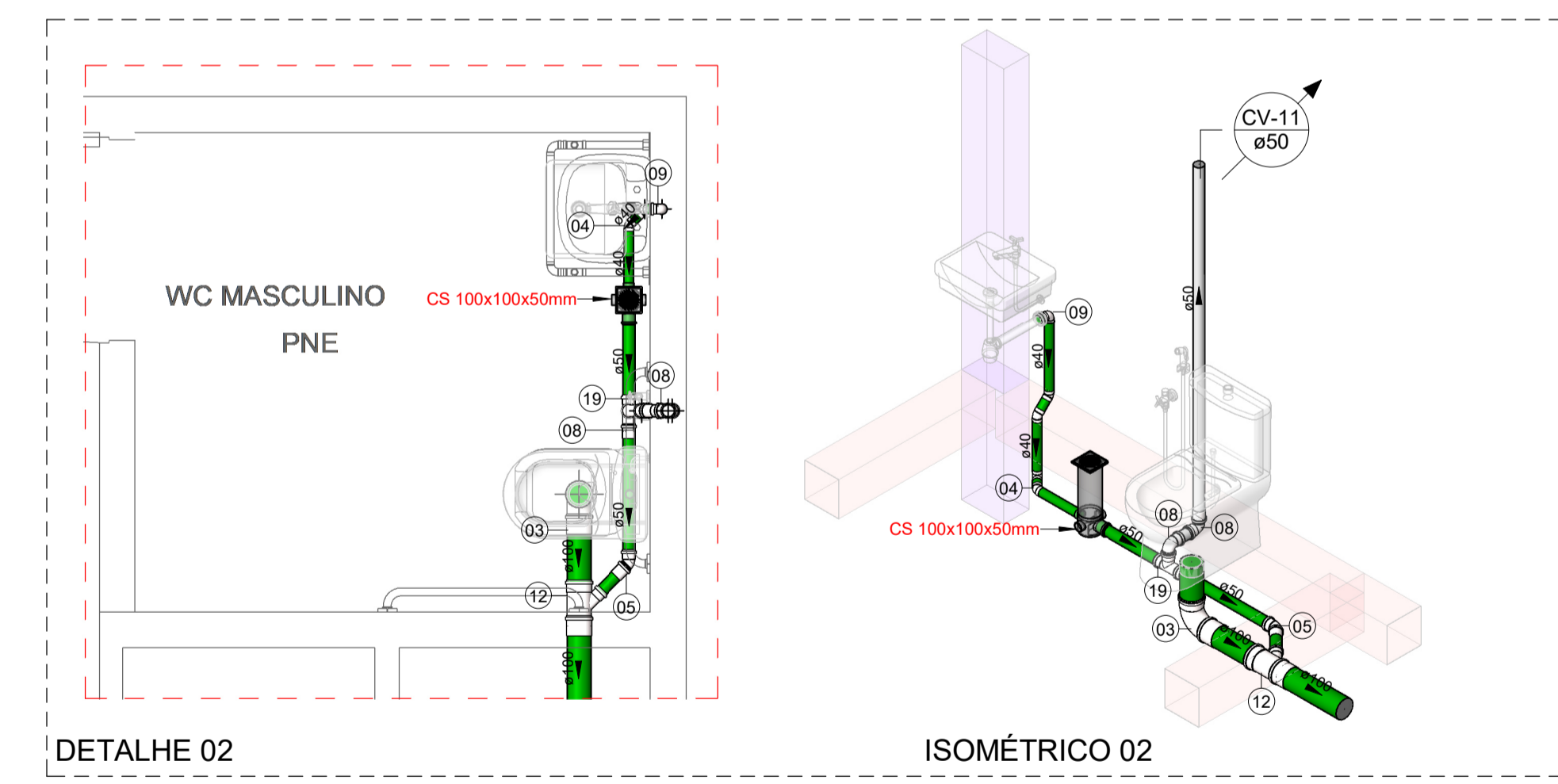
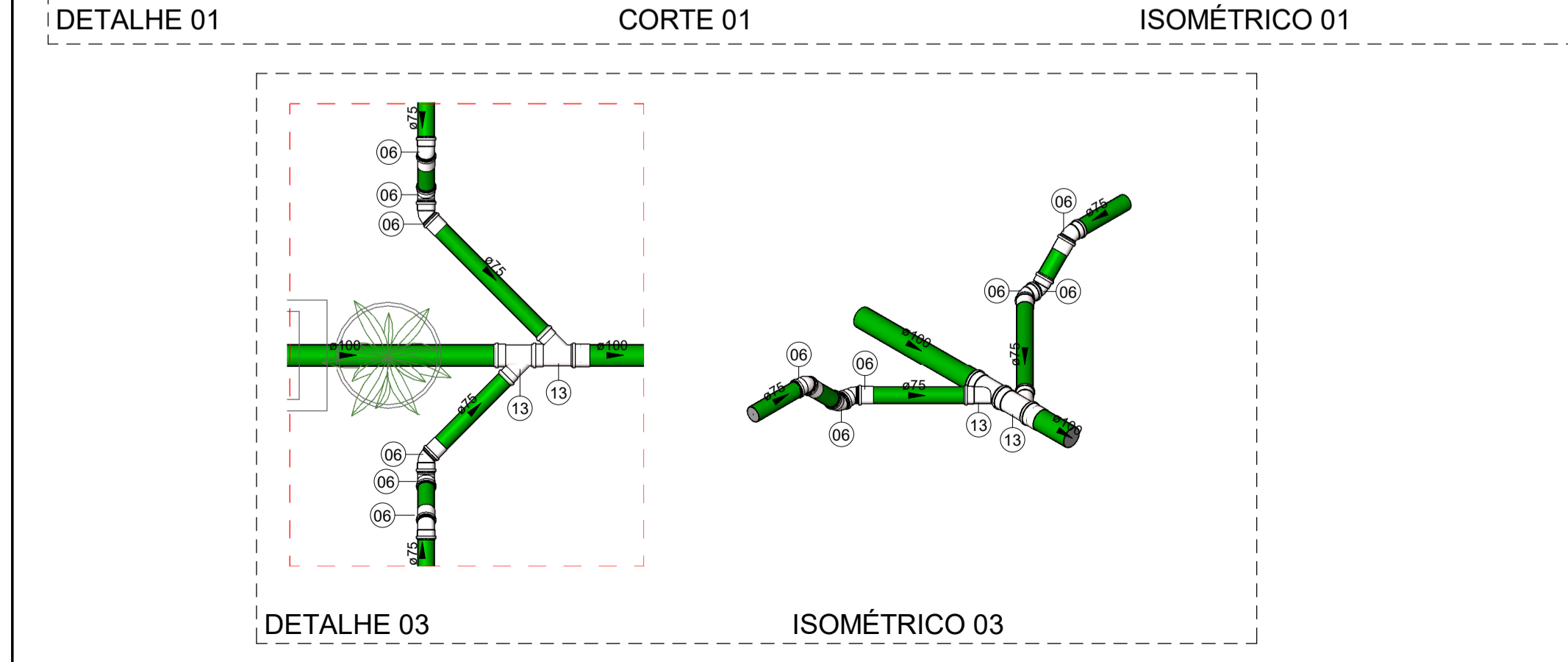
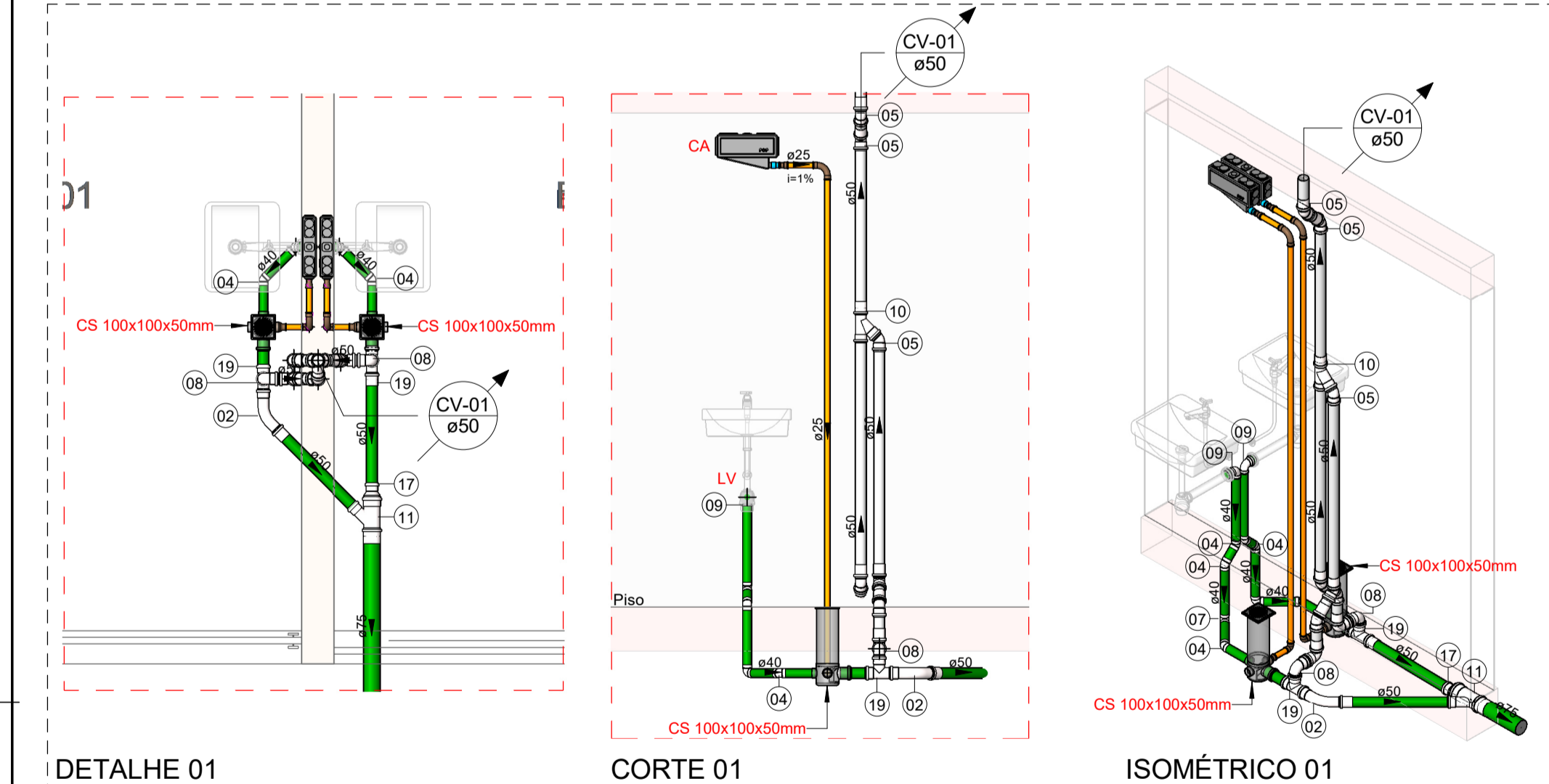

2 01 ESC 1/25 PROJETO DE INSTALAÇÕES SANITÁRIAS DETALHES E ISOMÉTRICOS

PROJETO EXECUTIVO
MERCADO JOAQUIM BENEVENUTO

PROJETO: PROJETO DE INSTALAÇÕES SANITÁRIAS	CONTRATO:
ENDEREÇO: RUA EUCLIDES FERNANDES, CENTRO, 58915-000, UIRAÚNA-PB	DATA: FEVEREIRO/2023
RESP. TÉCNICO: ROMENIA AQUINO DE FREITAS	REVISÃO: 00
PROPRIETÁRIO: PREFEITURA MUNICIPAL DE UIRAÚNA	ARQUIVO: MERC. J. BEN - 2023 - SAN 01

PLANTA BAIXA E DETALHES

PRANCHA: 01/01	ESCALA: INDICADA
----------------	------------------